HONORABLE AYUNTAMIENTO
OAXACA
DE JUÁREZ
PATRIMONIO DE LA HUMANIDAD
2017-2018

OAXACA
PATRIMONIO MUNDIAL | 2017 • 2018

GACETA MUNICIPAL

TOMO II

DICIEMBRE 2018
NÚMERO 24

DOCUMENTO SÓLO PARA CONSULTA

Oaxaca de Juárez, Oaxaca, a 28 de diciembre de 2018

DOCUMENTO SÓLO
PARA CONSULTA

DIRECTORIO

H. AYUNTAMIENTO CONSTITUCIONAL DE OAXACA DE JUÁREZ

C. José Antonio Hernández Fraguas
Presidente Municipal Constitucional.
C. María de los Ángeles Gómez Sandoval Hernández
Síndica Primera Municipal.
C. Juan Enrique Lira Vásquez
Síndico Segundo Municipal.
C. Sergio Andrés Bello Guerra
Regidor de Turismo y de Transparencia.
C. Liudmila Zárate Velasco
Regidora de Hacienda Municipal y de Contraloría
C. Cora García Bretón
Regidora de Agencias y Colonias y de Deportes
C. Bárbara García Chávez
Regidora de Igualdad de Género y de Derechos Humanos
C. Azucena Hernández Vásquez
Regidora de Vivienda y de Protección Civil
C. Leslie Jiménez Valencia
Regidora de Salud Pública y de Vialidad
C. Rosario Levi López López
Regidor de Servicios Municipales y de Mercados y Vía Pública
C. María Elena Martínez Arnaud
Regidora de Ecología y de Grupos Vulnerables
C. René de Jesús Martínez Pérez Vasconcelos
Regidor de Desarrollo Urbano, Obras Públicas y Centro Histórico y de Zona Metropolitana
C. María de la Luz Ramírez Hernández
Regidora de Gobernación y Reglamentos y de Nomenclatura Municipal
C. Eduardo Reyes Santiago
Regidor de Seguridad Pública y de Tenencia de la Tierra
C. Paulino Jesús Ruiz Olmedo
Regidor de Educación y de Desarrollo Económico, Vinos y Licores
C. Alejandra Desiré Flores Jiménez
Regidora de Cultura y de Espectáculos.

DOCUMENTO SOLO PARA CONSULTA

DOCUMENTO SÓLO
PARA CONSULTA

CONTENIDO

ÚNICO

Acuerdo PM/PA/28/2018 que aprueba el Presupuesto de Egresos del Municipio de Oaxaca de Juárez. Oaxaca, para el Ejercicio Fiscal 2019.

DOCUMENTO SÓLO PARA CONSULTA

DOCUMENTO SÓLO
PARA CONSULTA

JOSÉ ANTONIO HERNÁNDEZ FRAGUAS, Presidente Municipal Constitucional del Municipio de Oaxaca de Juárez, del Estado Libre y Soberano de Oaxaca, a sus habitantes hace saber:

Que el Honorable Ayuntamiento del Municipio de Oaxaca de Juárez, Oaxaca en uso de sus atribuciones y facultades y con fundamento en lo dispuesto por el artículo 115 fracción II de la Constitución Política de los Estados Unidos Mexicanos; artículo 113 fracción I de la Constitución Política del Estado Libre y Soberano de Oaxaca ; 68 fracción IV, 136,137,138 de la Ley Orgánica Municipal; 52 fracción IV y 273 del Bando de Policía y Gobierno del Municipio de Oaxaca de Juárez, 8, 9 y 17 del Reglamento Interno del Ayuntamiento Constitucional de Oaxaca de Juárez; 2, 3, 4 y 5 del Reglamento de la Gaceta del Municipio de Oaxaca de Juárez, en Sesión Ordinaria de Cabildo de fecha catorce de diciembre del año dos mil dieciocho tuvo a bien aprobar y expedir el siguiente:

ACUERDO PM/PA/28/2018

PRIMERO.- Se aprueba el Presupuesto de Egresos del Municipio de Oaxaca de Juárez. Oaxaca, para el Ejercicio Fiscal 2019, mismo que se adjunta al presente acuerdo, hecho que sea. se remita copia al Congreso del Estado a través del Órgano Superior de Fiscalización del Estado de Oaxaca, en términos de lo dispuesto por los artículos 43 fracción XXIII y 127 de la Ley Orgánica Municipal del Estado de Oaxaca.

SEGUNDO.- Publíquese el Presupuesto de Egresos aprobado en el Periódico Oficial del Gobierno del Estado o en la Gaceta Municipal, en términos de lo dispuesto por el artículo 129 de la Ley Orgánica Municipal del Estado de Oaxaca.

DOCUMENTO SOLO PARA CONSULTA

En Cumplimiento a lo dispuesto por el artículo 68 fracción IV de la Ley Orgánica Municipal; 17 del Reglamento Interno del Ayuntamiento Constitucional de Oaxaca de Juárez; 3 del Reglamento de la Gaceta del Municipio de Oaxaca de Juárez y para su debida publicación y observancia, se promulga el anterior dictamen en el Palacio Municipal de este Municipio de Oaxaca de Juárez.

DADO EN EL SALÓN DE CABILDO "PORFIRIO DÍAZ MORI" DEL HONORABLE AYUNTAMIENTO DEL MUNICIPIO DE OAXACA DE JUÁREZ, EL DÍA CATORCE DE DICIEMBRE DEL AÑO DOS MIL DIECIOCHO.

ATENTAMENTE
"EL RESPETO AL DERECHO AJENO ES LA PAZ"
PRESIDENTE MUNICIPAL CONSTITUCIONAL
DE OAXACA DE JUÁREZ

PRESIDENCIA MUNICIPAL OAXACA DE JUÁREZ 2017 - 2018

JOSÉ ANTONIO HERNÁNDEZ FRAGUAS

ATENTAMENTE
"EL RESPETO AL DERECHO AJENO ES LA PAZ"
SECRETARIO DEL AYUNTAMIENTO
DE OAXACA DE JUÁREZ

HONORABLE AYUNTAMIENTO OAXACA DE JUÁREZ 2017 - 2018 SECRETARÍA DEL AYUNTAMIENTO

MARCOS ANTONIO MARTÍNEZ GUZMÁN

DOCUMENTO SÓLO PARA CONSULTA

Palacio de Gobierno del Municipio de Oaxaca de Juárez, Oaxaca, 14 de diciembre de 2018.

Ciudadanos integrantes del Honorable Ayuntamiento Constitucional del Municipio de Oaxaca de Juárez.

En ejercicio de la atribución que me confieren los artículos 113 fracción I de la Constitución Política del Estado Libre y Soberano de Oaxaca, 43 fracciones II y XXI de la Ley Orgánica Municipal del Estado de Oaxaca, someto a consideración de los integrantes del Honorable Ayuntamiento, la Iniciativa del Decreto de Presupuesto de Egresos del Municipio de Oaxaca de Juárez para el Ejercicio Fiscal 2019.

La presente iniciativa atiende las disposiciones de la Ley General de Contabilidad Gubernamental en su Título Quinto, referente a la información financiera relativa a la elaboración de las iniciativas del Presupuesto de Egresos, así como a los Acuerdos del Consejo Nacional de Armonización Contable publicados en el Diario Oficial de la Federación el 11 de junio de 2018, e igualmente se da cumplimiento a lo señalado en el Capítulo II del Balance Presupuestario Sostenible y la Responsabilidad Hacendaria de los Municipios de la Ley de Disciplina Financiera de las Entidades Federativas y los Municipios, así como los Acuerdos del Consejo Nacional de Armonización Contable relacionados con los Criterios para la presentación homogénea de la información financiera y de los formatos de proyecciones y resultados del Presupuesto de Egresos a que hace referencia la Ley de Disciplina Financiera de las Entidades Federativas y los Municipios, publicado en el Diario Oficial de la Federación el 11 de octubre de 2016 y que forman parte de la presente iniciativa dentro del apartado de Información y Transparencia, así como en los Anexos.

Respecto de las proyecciones de finanzas públicas, se emplean las premisas contenidas en los Pre-criterios Generales de Política Económica que a la fecha ha expedido la Secretaría de Hacienda y Crédito Público, por lo que se consideran para la formulación de la presente Iniciativa, además de considerar los diversos informes emitidos por el Instituto Nacional de Estadística y Geografía (INEGI), Banco de México (Banxico), Encuesta Nacional de Ocupación y Empleo (ENOE), Indicador Trimestral de la Actividad Económica Estatal (ITAEE), entre otros.

ENTORNO ECONÓMICO INTERNACIONAL 2018 Y PERSPECTIVAS 2019

La expansión mundial que empezó hace dos años continúa su tendencia, aunque menos generalizada, en un ambiente de tensiones comerciales, de condiciones financieras con mayores restricciones y de volatilidad en los mercados de materias primas.

El crecimiento mundial durante la primera mitad de 2018, mantuvo un menor impulso debido a la menor sincronización entre el crecimiento de los países. La actividad económica presentó un ritmo moderado en algunas de las grandes economías avanzadas, mientras que en el grupo de economías de mercados emergentes y en desarrollo la expansión mantuvo el mismo ritmo de crecimiento que el año pasado.

DOCUMENTO SÓLO PARA CONSULTA

En un escenario de intensificación en los conflictos comerciales, el comercio internacional de bienes parece haberse desacelerado desde comienzos de 2018, tras registrar un crecimiento veloz en 2017. De esta forma, la expansión de los volúmenes de importación fue menor en algunas de las principales economías avanzadas, como Estados Unidos de América (EUA), la zona del euro y Japón. El dinamismo presentado en los primeros meses de 2018 fue resultado de un mayor crecimiento de EUA y del grupo de las economías emergentes.

En el reporte de las Perspectivas de la Economía Mundial, el Fondo Monetario Internacional (FMI)[1] publicado en octubre del año en curso, se prevé un crecimiento de 3.7 por ciento para la economía mundial al cierre de 2018 y para el año 2019, el cual se sustenta con base en el bajo crecimiento presentado en algunas de las economías avanzadas durante los primeros meses de 2018, los efectos negativos resultado de las medidas comerciales aplicadas, y a las perspectivas menos favorables vistas en algunas economías de mercados emergentes y en desarrollo.

El pronóstico del crecimiento económico a nivel mundial para 2019, parte de que Estados Unidos de América (EUA) continúe su proceso de normalización de la política monetaria, lo que generaría un aumento sostenido de las tasas de interés a largo plazo, derivando en una baja volatilidad en el mercado financiero.

Economías avanzadas

Entre las economías avanzadas, el crecimiento económico en los primeros meses de 2018 tuvo menos impulso en la zona euro y el Reino Unido, lo cual se debió a un crecimiento más lento de las exportaciones, desacelerando la actividad comercial en dicha zona mientras que, en Reino Unido el crecimiento se moderó debido a los trastornos meteorológicos ocurridos durante el primer trimestre de 2018.

Por otra parte, la economía de EUA mantuvo un crecimiento vigoroso principalmente durante el segundo trimestre de 2018 y con motivo del buen desempeño en la actividad del sector privado, la cual se vio impulsada por los estímulos fiscales presentados.

El pronóstico de crecimiento para las economías avanzadas con base en el documento antes referido del FMI, se estima en un 2.4 por ciento en 2018 y en 2.1 por ciento en 2019. La proyección para 2018 toma en consideración los resultados menos favorables que se presentaron durante el primer semestre del año en la zona del euro y de Reino Unido. Para 2019 se prevé que las medidas comerciales afecten la actividad económica, especialmente en EUA.

Economías de mercados emergentes y en desarrollo

El crecimiento agregado entre las economías de mercados emergentes y en desarrollo de acuerdo con el FMI se estabilizó en el primer semestre de 2018. Las economías emergentes de Asia presentaron un fuerte crecimiento respaldado por el repunte impulsado por la demanda interna en la economía de India.

[1] Fondo Monetario Internacional (FMI), 2018. Documento Perspectivas de la Economía Mundial, Capítulo 1.- Perspectivas y Políticas Mundiales. 5 de octubre de 2018. Disponible en:https://www.imf.org/es/Publications/WEO/Issues/2018/09/24/world-economic-outlook-october-2018

DOCUMENTO SOLO PARA CONSULTA

Por otra parte, la economía de China moderó su crecimiento durante el segundo trimestre del año en curso en respuesta a una regulación más estricta del sector inmobiliario y la intermediación financiera no bancaria. En América Latina continúa la recuperación de la actividad económica, aunque a un ritmo más tenue, debido en parte al lento crecimiento que presentó la economía de Argentina y a la situación laboral en Brasil.

La proyección de crecimiento para el grupo de economías de mercados emergentes y en desarrollo es de 4.7 por ciento en 2018 y 2019, debido a que la expansión continúa a un ritmo vigoroso en las economías emergentes de Asia y a la estabilización en la actividad en los países exportadores de materias primas.

ECONOMÍA NACIONAL 2018 Y PERSPECTIVAS 2019

De acuerdo con el Informe Trimestral elaborado por el Banco de México (Banxico)[2], al primer trimestre de 2018, la economía mexicana continuó presentando una reactivación en su crecimiento económico, con un incremento de 1.3 por ciento del Producto Interno Bruto (PIB) nacional, reflejo del dinamismo del sector servicios y de la recuperación que la actividad industrial ha presentado, con respecto a la tendencia negativa que había mostrado durante la mayor parte de 2017.

Para el segundo trimestre de 2018 Banxico[3] señala que, la actividad económica presentó una contracción resultado de los retrocesos en las actividades primarias, secundarias y de servicios, resultado del lento crecimiento en la inversión en los primeros meses de 2018, especialmente en el rubro de gastos en construcción y del debilitamiento presentado en las exportaciones.

Al cierre del segundo semestre de 2018, el Producto Interno Bruto (PIB) de México presentó una contracción trimestral desestacionalizada de 0.15 por ciento y un crecimiento anual de 2.6 por ciento. De esta forma, las actividades primarias e industriales mostraron una tendencia negativa en este periodo, mientras que las actividades terciarias registraron una desaceleración con respecto al dinamismo reportado en los trimestres previos.

Tipo de actividad económica

El crecimiento de la economía por tipo de actividades económicas, registró para las primarias una fuerte contracción en el segundo trimestre en contraste con el dinamismo que venían observando desde el tercer trimestre de 2015; en concordancia con lo anterior la minería siguió registrando una tendencia negativa, reflejo de la trayectoria decreciente de la extracción de petróleo y gas.

DOCUMENTO SOLO PARA CONSULTA

[2] Banco de México (Banxico), 2018. Informe Trimestral enero-marzo. Disponible en: http://www.anterior.banxico.org.mx/publicaciones-y-discursos/publicaciones/informes-periodicos/trimestral-inflacion/%7B099B9A27-3F27-1802-DE97-802D45490F3A%7D.pdf

[3] Banco de México (Banxico), 2018 Informe Trimestral abril-junio. Disponible en:http://www.banxico.org.mx/publicaciones-y-prensa/informes-trimestrales/%7B247C655C-1793-909F-7173-C82C3AB0F5F1%7D.pdf

En el mismo sentido, al interior de las actividades secundarias la construcción presentó una tendencia negativa. Mientras que las manufacturas registraron cierta recuperación respecto del débil desempeño que presentaron durante la mayor parte de 2017 e inicios de 2018. Dicho comportamiento derivó de la mejoría que continuaron exhibiendo las manufacturas excluyendo el equipo de transporte, en comparación con los niveles observados a finales de 2017, toda vez que el subsector de equipo de transporte mostró cierta debilidad en relación con la reactivación que se presentó en los primeros meses de 2018.

Por otra parte, la pérdida de dinamismo que se observaron las actividades terciarias, en el sector de servicio en el trimestre reflejó los retrocesos en los rubros de comercio al por menor y comercio al por mayor, toda vez que los servicios de información en medios masivos; servicios financieros y de seguros; servicios de apoyo a los negocios y manejo de desechos y servicios de remediación; servicios inmobiliarios y de alquiler de bienes muebles e intangibles; y actividades del gobierno, mantuvieron un desempeño favorable.

El comportamiento de la demanda externa al segundo trimestre de 2018, en las exportaciones manufactureras mostró una disminución con respecto al primer trimestre, resultado de la disminución en las exportaciones automotrices.

Con respecto al trimestre anterior, las exportaciones petroleras tuvieron una reducción y continuaron ubicándose en niveles bajos. Dicha caída se originó de una menor plataforma de crudo de exportación, toda vez que el precio promedio de la mezcla mexicana de crudo exportado aumentó con relación al nivel del trimestre anterior.

En cuanto a la demanda interna, el consumo privado mostró una tendencia positiva durante el segundo trimestre de 2018. Las importaciones registraron una desaceleración en congruencia con un tipo de cambio real en promedio más depreciado.

Para 2018 y 2019, la Secretaría de Hacienda y Crédito Público (SHCP)[4] estima que el crecimiento económico mejore respecto a 2017, impulsado por la demanda externa y por el dinamismo del mercado interno; de esta forma, se espera que el sector externo muestre un desempeño positivo consistente con el mejoramiento en la producción industrial de EUA.

De esta forma, se anticipa un crecimiento del PIB en 2018 entre 2 y 3 por ciento, y para 2019 se prevé una expansión de entre 2.5 y 3.5 por ciento, pronóstico que se mantiene cercano al crecimiento estimado del país por el FMI, el cual prevé un crecimiento de 2.2 por ciento en 2018 y de 2.5 por ciento en 2019, teniendo en consideración los efectos de la prolongada incertidumbre en materia de comercio sobre la inversión y la demanda interna en el país.

DOCUMENTO SÓLO PARA CONSULTA

[4] Secretaría de Hacienda y Crédito Público (SHCP), 2018. Documento Relativo al Cumplimento de las Disposiciones Contenidas en el Artículo 42, Fracción I, de la Ley Federal de Presupuesto y Responsabilidad Hacendaria. "Pre-criterios 2019". Disponible en: https://www.finanzaspublicas.hacienda.gob.mx/work/models/Finanzas_Publicas/docs/paquete_economico/precgpe/precgpe_2019.PDF

Producto Interno Bruto

Con base en los resultados de la evolución de Producto Interno Bruto (PIB) nacional al tercer trimestre del 2018 publicados por el INEGI[5] se sabe que se registró un incremento de 0.8 por ciento en términos reales durante el tercer trimestre de 2018, respecto al trimestre anterior. Dicho aumento del PIB se debió a un aumento de 0.8 por ciento de las actividades del sector Terciario, por su parte el Secundario registró un incremento porcentual de 0.5 puntos y finalmente el sector Primario registro un alza respecto al trimestre anterior de 0.4 por ciento.

Así mismo en la información del PIB y cuentas nacionales del INEGI[6] , se puede consultar el monto de este indicador alcanzado al tercer trimestre del 2018, el cual ascendió a $18,610,326 Millones de Pesos (MDP) a precios de 2013, de los cuales las actividades primarias aportaron a la economía nacional $585,928 (MDP) de 2013, por su parte las secundarias contribuyeron con $5,435,118 (MDP) a precios de 2013, y finalmente las terciarias $11,757,198 (MDP) a precios de 2013.

Mercado laboral

Para el primer trimestre de 2018 el INEGI[7] con los datos de la Encuesta Nacional de Ocupación y Empleo (ENOE), señala que la población desocupada a nivel nacional ascendió a 1.7 millones de personas, lo que situó la tasa de desempleo en un 3.1% respecto al total de la Población Económicamente Activa (PEA) en el país. Esta última para el periodo referido contabilizó a 52.9 millones de personas, de las cuales 36.4 millones son trabajadores subordinados y remunerados; 11.8 millones trabajan por su cuenta, sin emplear personal pagado; 2.2 millones son trabajadores que no reciben remuneración; y 2.5 millones son propietarios de los bienes de producción, con trabajadores a su cargo

Durante el segundo trimestre de 2018 el INEGI[8] con los datos de la ENOE evidencia que la población desocupada a nivel nacional ascendió a 1.9 millones de personas, lo que situó la tasa de desempleo en un 3.3% respecto al total de la Población Económicamente Activa (PEA) en el país, por lo que con respecto al periodo anterior se registra un aumento en el desempleo. Así mismo, se contabilizó para el periodo referido un total de 53.8 millones de personas, de las cuales 36.8 millones son trabajadores subordinados y remunerados; 12 millones trabajan por su cuenta, sin emplear personal pagado; 2.4 millones son trabajadores que no reciben remuneración; y 2.6 millones son propietarios de los bienes de producción, con trabajadores a su cargo.

[5] Instituto Nacional de Estadística y Geografía (INEGI), 2018. Producto Interno Bruto de México durante el tercer trimestre de 2018 (Cifras desestacionalizadas). Comunicado de prensa Núm. 599/18 de fecha 23 de noviembre de 2018. Disponible en: http://www.beta.inegi.org.mx/contenidos/saladeprensa/boletines/2018/pib_pconst/pib_pconst2018_11.pdf

[6] Instituto Nacional de Estadística y Geografía (INEGI), 2018. PIB y cuentas nacionales al tercer trimestre de 2018. Disponible en: https://www.inegi.org.mx/temas/pib/

[7] Instituto Nacional de Estadística y Geografía (INEGI), 2018. Resultados de la Encuesta Nacional de Ocupación y Empleo. Cifras durante el primer trimestre de 2018. Comunicado de Prensa Núm. 207/18 publicado el 16 de mayo de 2018. Disponible en: http://www.beta.inegi.org.mx/app/saladeprensa/

[8] Instituto Nacional de Estadística y Geografía (INEGI), 2018. Resultados de la Encuesta Nacional de Ocupación y Empleo. Cifras durante el segundo trimestre de 2018. Comunicado de Prensa Núm. 354/18 publicado el 15 de agosto de 2018. Disponible en: http://www.beta.inegi.org.mx/contenidos/saladeprensa/boletines/2018/enoe_ie/enoe_ie2018_08.pdf

DOCUMENTO SÓLO PARA CONSULTA

Finalmente a través de los resultados del tercer trimestre de 2018 de la ENOE, el INEGI[9] registró una tasa de desempleo del 3.3% respecto a la PEA, por lo que esta fue igual al trimestre anterior, dando como resultado el ascenso de la población ocupada, que fue de 54 millones de personas, de las cuales 36.7 millones son trabajadores subordinados y remunerados; 12.2 millones trabajan por su cuenta, sin emplear personal pagado; 2.5 millones son trabajadores que no reciben remuneración; y 2.6 millones son propietarios de los bienes de producción, con trabajadores a su cargo.

En lo que respecta a los pronósticos de crecimiento del desempleo en México para el año 2019, con base en la Organización Internacional del Trabajo (OIT)[10], se estima que para el año en mención la tasa de desempleo nacional se situé en 3.7 por ciento, por lo que ésta aumentará un 0.4 por ciento, con respecto a la tasa registrada durante el segundo y tercer trimestre del año en curso.

En este mismo documento se menciona que la estimación de la tasa de desempleo para el año 2019 a nivel mundial se sitúa en 5.5 por ciento, mientras que la tasa proyectada para los países en desarrollo se sitúa en 5.3%, y para la región de América Latina y el caribe es de 7.7 por ciento, por lo que México está por debajo de estas estimaciones para el 2019.

Inflación, tasas de interés y tipo de cambio

Con base en el FMI en su documento anteriormente referido, el incremento de los precios de los enérgicos a nivel mundial durante los últimos seis meses de lo que va del año 2018, han influido en el aumento del índice de inflación anual mundial del año en curso y su expectativa para el año 2019, mientras que la estimación de la inflación subyacente (la que no incluye los alimentos y energéticos) se mantendrá contenida, por lo que dicho índice se estima en este año 2018, se situé en un rango de entre 2.5 y 3.5 por ciento para México.

Por su parte Banxico señala que, al cierre del segundo trimestre del año en curso, las economías avanzadas registraron un incremento gradual de su inflación, por otro lado, en la zona del euro y Japón, la inflación subyacente y sus expectativas, así como el crecimiento de los salarios, siguieron en niveles bajos e inferiores a sus metas para la inflación general, a pesar de la significativa disminución en la holgura en sus mercados laborales.

Banxico en su informe trimestral abril-junio 2018, señala que la actividad económica en México presentó una contracción, derivada de retrocesos en las actividades primarias y secundarias, así como de una pérdida de dinamismo de los servicios. Este comportamiento contrasta con la reactivación observada en los dos trimestres previos y fue resultado, en parte, de la reversión del dinamismo que había mostrado la inversión a finales de 2017 y principios de 2018, especialmente el rubro de gasto en construcción, así como de un debilitamiento de las exportaciones. En contraste, el consumo privado mantuvo una trayectoria positiva.

[9] Instituto Nacional de Estadística y Geografía (INEGI), 2018. Resultados de la Encuesta Nacional de Ocupación y Empleo. Cifras durante el tercer trimestre de 2018. Comunicado de Prensa Núm. 549/18 publicado el 13 de noviembre de 2018. Disponible en: http://www.beta.inegi.org.mx/contenidos/saladeprensa/boletines/2018/enoe_ie/enoe_ie2018_11.pdf

[10] Organización Internacional del Trabajo (OIT), 2018. Perspectivas Sociales y del Empelo en el Mundo, Tendencias 2018. Ginebra Suiza. Disponible en: https://www.ilo.org/wcmsp5/groups/public/---dgreports/---dcomm/---publ/documents/publication/wcms_631466.pdf

DOCUMENTO SOLO PARA CONSULTA

Adicionalmente Banxico señala que, en agosto de 2018 la variación anual porcentual de la inflación subyacente es de 4.81 por ciento, mientras que la inflación no subyacente creció en 8.48 por ciento, al final del periodo antes citado. El INEGI[11] para octubre de 2018 señala que el porcentaje de variación de la inflación subyacente estimada para el cierre de 2018, con base en la información al tercer trimestre del Índice Nacional de Precios al Consumidor (INPC) es de 4.90 por ciento, mientas que la inflación no subyacente equivale al 8.50 por ciento en el mismo periodo antes mencionado.

Debido a la expansión económica en EUA y la previsión de un sustancial estímulo fiscal para amplificar una actividad ya dinámica del sector privado, la Reserva Federal del vecino del norte elevó la tasa de los fondos federales en 2018, de 1.75 a 2 por ciento, así mismo se espera que se den otros incrementos en el año 2019, lo cual aumentará las tasas de interés a nivel mundial en 2019.

Asimismo, el dólar de EUA se ha apreciado en términos efectivos reales alrededor de 6.5 por ciento, dando como resultado que en general las monedas de los mercados emergentes se hayan debilitado.

En concordancia con lo mencionado por el INEGI, Banxico señala que, con respecto a los determinantes de la inflación, en particular el referente al traspaso potencial de las variaciones del tipo de cambio a los precios, destaca que, de finales de marzo a la primera mitad de junio de este año, la moneda nacional registró un aumento importante en su volatilidad y una depreciación de 12.6 por ciento. Por lo que el tipo de cambio llegó a ubicarse en un nivel de 20.72 pesos por dólar el 15 de junio del años en curso, tocando incluso un nivel de 20.96 pesos por dólar en su cotización intradía. Entre los factores de índole externa que influyeron en este comportamiento se encuentran el fortalecimiento generalizado del dólar estadounidense, la presencia de riesgos con respecto al panorama de comercio internacional y le incertidumbre asociada a la negociación del TLCAN, lo cual influyó en la cotización de la mayoría de las monedas de economías emergentes, al finalizar el mes de noviembre de 2018, el tipo de cambio interbancario a 48 horas se situó en $20.45 pesos mexicanos por dólar estadounidense, con base en la información de Banxico[12].

Petróleo

Con base en la información de la SHCP señalada en sus Pre-criterios 2019, en los primeros meses de 2018, el precio promedio de la mezcla mexicana se ubicó en $56.7 de dólares americanos (USD) por barril, superior en 21.4 por ciento al precio promedio de 2017, el cual fue de $46.7 USD por barril de crudo.

Las estimaciones de diversos organismos internacionales anticipan que la creciente producción de petróleo de países no pertenecientes a la Organización de Países Exportadores de Petróleo (OPEP), liderados por EUA, provocará que la oferta global crezca a un ritmo ligeramente superior al de la demanda durante 2018 y 2019.

[11] Instituto Nacional de Estadística y Geografía (INEGI), 2018. Índice Nacional de Precios al Consumidor octubre 2018. Comunicado de Prensa Núm. 542/18 publicado el 8 de noviembre de 2018. Disponible en: http://www.beta.inegi.org.mx/contenidos/saladeprensa/boletines/2018/inpc_2q/inpc_2q2018_11.pdf

[12] Banco de México (Banxico), 2018. Mercado cambiario, Tipos de cambio interbancario a 48 horas el 30 de noviembre de 2018. Disponible en: http://www.anterior.banxico.org.mx/portal-mercado-cambiario/

DOCUMENTO SÓLO PARA CONSULTA

En este contexto, las perspectivas del mercado petrolero indican que los precios mostrarán disminuciones en el corto plazo, aunque seguirán manteniéndose dentro del rango observado durante 2017, particularmente ante la desaceleración de la recuperación impulsada por el acuerdo de la OPEP. El precio promedio del crudo se estima en $53 USD por barril para 2018 y $51 USD por barril para 2019.

ECONOMÍA DEL ESTADO DE OAXACA 2018

El PIB de la entidad en el año 2016, ascendió a $258 mil 093 millones de pesos a precios del año 2013, dicho monto contribuyó con el 1.5 por ciento de la producción nacional (PIB nacional del año 2016), de acuerdo con las últimas cifras publicadas por el Instituto Nacional de Estadística y Geografía (INEGI)[13].

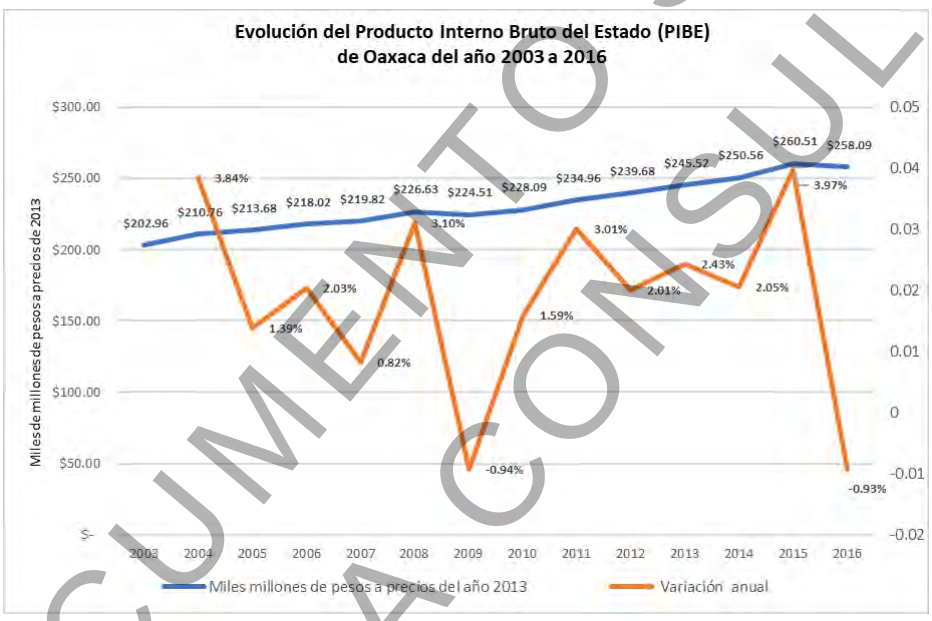

Fuente: INEGI, 2018. Banco de Información Económica (BIE), PIBE del Estado de Oaxaca de 2003 a 2018 a precios del año 2013.

En lo que respecta al porcentaje de crecimiento del PIB de la entidad en el año 2016, este decreció respecto al del año anterior en -0.93 por ciento, mientras que el PIB a nivel nacional en este mismo año tuvo un crecimiento de 2.71 por ciento. Lo antes mencionado evidencia que Oaxaca no presenta la misma tendencia promedio nacional en este importante indicador de la actividad económica.

[13] Instituto Nacional de Estadística y Geografía (INEGI), 2018. Banco de Información Económica, Producto Interno Bruto, entidad federativa anual al 2016. Disponible en: https://www.inegi.org.mx/sistemas/bie/

DOCUMENTO SÓLO PARA CONSULTA

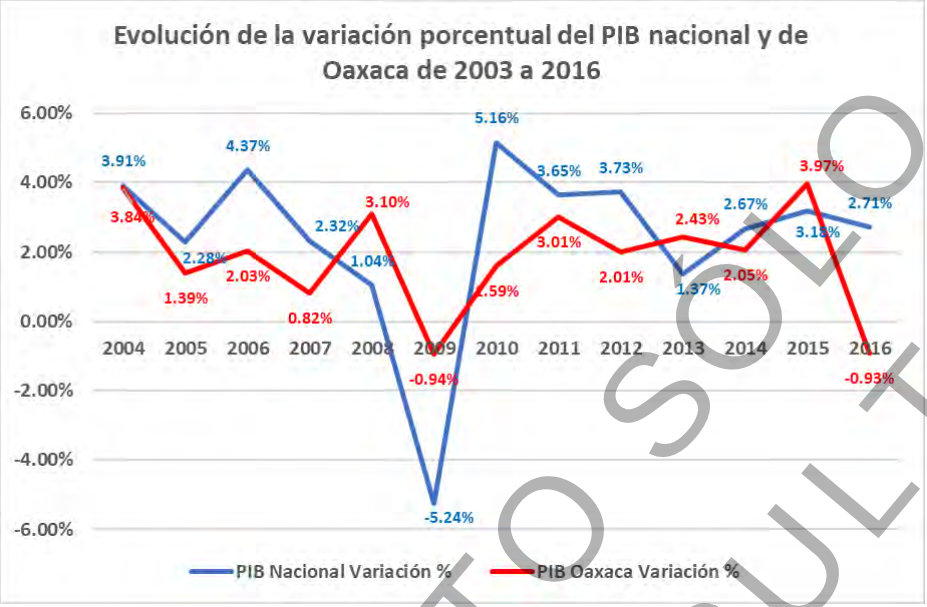

Fuente: Elaboración propia con base en la información del Banco de Información Económica del INEGI refernte al PIB total Nacional y PIBE de Oaxaca de 2003 a 2016, periodicidad anual a precios de 2013.

Las actividades terciarias en el año 2016 contribuyeron en la producción estatal en un el 68 por ciento del valor de la producción total con base en el PIB Estatal, las actividades secundarias en este mismo año aportaron el 26 por ciento de la producción total de la entidad, mientras que las actividades primarias solo aportaron el 6 por ciento del valor de la producción.

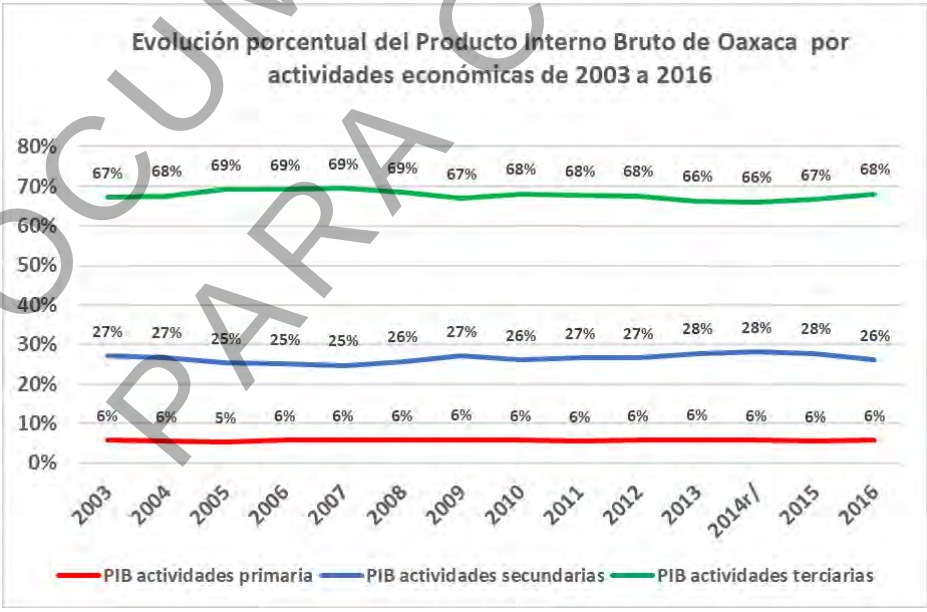

Fuente: Elaboración propia con base en la información del Banco de Información Económica del INEGI del PIB por actividades del estado de Oaxaca de 2003 a 2016, periodicidad anual a precios de 2013.

DOCUMENTO SOLO PARA CONSULTA

La participación entre los sectores en la economía estatal se concentra en un reducido número de sectores, como los servicios inmobiliarios y de alquiler de bienes muebles e intangibles; comercio; industrias manufactureras; construcción; y agricultura, cría y explotación de animales; aprovechamiento forestal; pesca y caza, que explican más del cincuenta por ciento de la producción estatal, y aportan más del 60 por ciento de la estructura.

En lo que respecta al Producto Interno Bruto Estatal (PIBE) de Oaxaca para los años 2017 y 2018, el INEGI aún no ha publicado los datos de este relevante indicador, pero para poder darnos una idea de su comportamiento, se llevó a cabo su estimación por medio del Índice Trimestral de la Actividad Económica (ITAEE), por lo que con base en sus tasas trimestrales, se promediaron y multiplicaron por el valor absoluto del PIBE de Oaxaca en el año 2013 (año base utilizado por el INEGI para estimar las tasa de variación del ITAEE), dando como resultado el valor anual del PIBE para 2017 y el estimado al segundo trimestre de 2018.

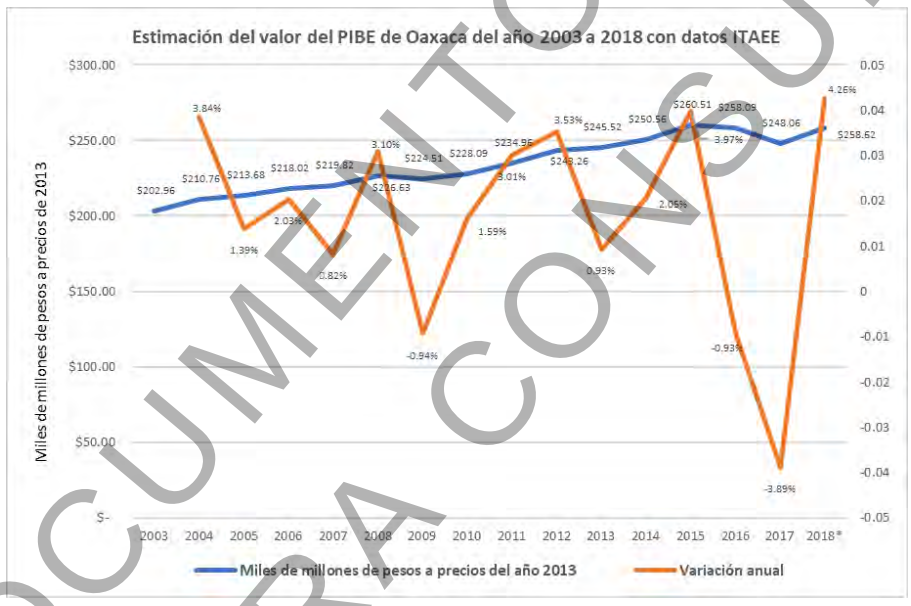

Fuente: Elaboración propia con base en información del ITAEE publicado por el INEGI del primer trimestre de 2003 al segundo trimestre de 2018 y el valor absoluto del PIBE del año 2013.
***La estimación del año 2018 se efectuó con el promedio de los dos primeros trimestres del ITAEE del estado de Oaxaca publicados hasta el 28 de noviembre de 2018.

Con base en la información presentada en la gráfica anterior, se puede observar que se estimó con el ITAEE el PIBE para el año 2017, el cual asciende a $248 mil 057 millones de pesos a precios del año 2013; mientras que, con base en la información del primer y segundo trimestre del año 2018, se estimó que el valor del PIBE, con datos del ITAEE para el año en curso, el cual es de $258 mil 623 millones de pesos a precios de 2013. Al analizar los datos el crecimiento anual estimado del PIBE para el año 2017, se tiene un valor de -3.89 por ciento, mientras que en lo que va del año en curso se ha registrado un incremento respeto al año anterior de 4.26 por ciento.

DOCUMENTO SOLO PARA CONSULTA

Con base en el análisis del ITAEE de Oaxaca, al segundo trimestre del año 2018, el INEGI[14] estima que la producción estatal registró un crecimiento del 5.5 por ciento, que asciende a $258 mil 623 millones de pesos respecto al primer trimestre del año, lo que evidencia un repunte en la producción después de haber presentado dos años consecutivos de nulo crecimiento, siendo este comportamiento similar al registrado en el mismo trimestre de año 2015.

El comportamiento de la actividad económica en el Estado, de acuerdo a cifras al segundo trimestre del ITAEE, evidencia que sus tres sectores registraron un desempeño favorable. En concordancia con lo anterior, las actividades primarias para el segundo semestre del ITAEE en la entidad registraron un crecimiento de 8.8 por ciento, después de haber presentado un nulo crecimiento el año pasado. Por otra parte, las actividades secundarias registraron un crecimiento de 15.8 por ciento, resultado del crecimiento en el sector de la construcción del 38 por ciento. Por último, las actividades terciarias presentaron un crecimiento de 2.0 por ciento.

Mercado laboral

Con datos de la Encuesta Nacional de Empleo y Ocupación (ENOE), al tercer trimestre de 2018[15] la entidad contaba con un millón 761 mil personas que forman parte de la Población Económicamente Activa (PEA), la cual representa el 58.7 por ciento de la población de 15 años y más que habita en la entidad; de la PEA total el 98.4 por ciento de la población está ocupada y el restante 1.6 por ciento se encuentra desempleada.

En la entidad, durante el periodo antes referido un millón 733 mil personas se encontraban ocupadas, mientras que 29 mil personas están desempleadas.

La población ocupada por sector de actividad económica en la entidad, se distribuye principalmente en el sector terciario, el cual concentra el 47.3 por ciento de la PEA Ocupada con 820 mil personas; el sector primario representa el 32.7 por ciento de la población ocupada con 565 mil personas; y el sector secundario representa el 19.9 por ciento de la población ocupada con 346 mil personas, mientras que los restantes 2 mil trabajadores que representan el 0.1 por ciento del total no especificaron su actividad económica.

La remuneración que percibe la población ocupada al tercer trimestre de 2018, con base en la información del INEG, se distribuye mayoritariamente en aquellas personas que perciben hasta un salario mínimo con 28.7 por ciento de la población ocupada.

Aquellos que no perciben ingresos representan el 24.2 por ciento de la población ocupada, la población ocupada que percibe más de 1 y hasta 2 salarios mínimos representa el 20.1 por ciento de la población ocupada; los que perciben hasta 3 salarios mínimos, representan el 8.1 por ciento de la población ocupada, mientras que los trabajadores que reciben más de tres salarios mínimos representan el 9.1 por ciento.

[14] Instituto Nacional de Estadística y Geografía (INEGI), 2018. Indicador Trimestral de la Actividad Económica Estatal (ITAEE) para Oaxaca durante el segundo trimestre de 2018. Comunicado de prensa núm. 515/18 de fecha 30 de octubre de 2018. Disponible en:http://www.beta.inegi.org.mx/contenidos/saladeprensa/boletines/2018/itaee/itaee2018_10_Oax.pdf

[15] Instituto Nacional de Estadística y Geografía (INEGI), 2018. Encuesta nacional de ocupación y empleo cifras durante el tercer trimestre de 2018 para Oaxaca. Comunicado de prensa núm. 559/18 de fecha 13 de noviembre de 2018. Disponible en: http://www.beta.inegi.org.mx/contenidos/saladeprensa/boletines/2018/enoe_ie/enoe_ie2018_11_Oax.pdf

DOCUMENTO SOLO PARA CONSULTA

Finalmente, el restante 9.8 por ciento de la población ocupada no específico su nivel de ingresos.

Los resultados para el tercer trimestre de 2018 indican que en Oaxaca un millón 423 mil trabajadores formaban parte del empleo informal en alguna de sus modalidades; por ello, la tasa de informalidad laboral es de 82.1 por ciento, lo cual evidencia que en la entidad menos del 20 por ciento de los empleos son formales, y solo este porcentaje de la población cuenta con prestaciones y seguridad social.

Hasta el mes de octubre de 2018, en la entidad el número de trabajadores afiliados al Instituto Mexicano del Seguro Social (IMSS) con base en la Secretaría del Trabajo y Previsión Social (STPS)[16] era de 213 mil 995 personas, de las cuales 188 mil 063 contaban con un empleo permanente (87.88 por ciento) y los restantes 25 mil 932 (12.12 por ciento) tenía un empleo eventual.

El número promedio de trabajadores afiliados en el estado de Oaxaca ha ido en aumento, ya que en 1997 se tenían 123 mil 055 empleados, de los cuales 110 mil 745 (90 por ciento) eran permanentes y los restantes 12,310 (10 por ciento) eran eventuales, mientras que en el año 2018 se tiene un promedio total de 213 mil 834 trabajadores, de los cuales 186 mil 617 son permanentes (87.27 por ciento) y los restantes 27 mil 17 son eventuales (12.73 por ciento).

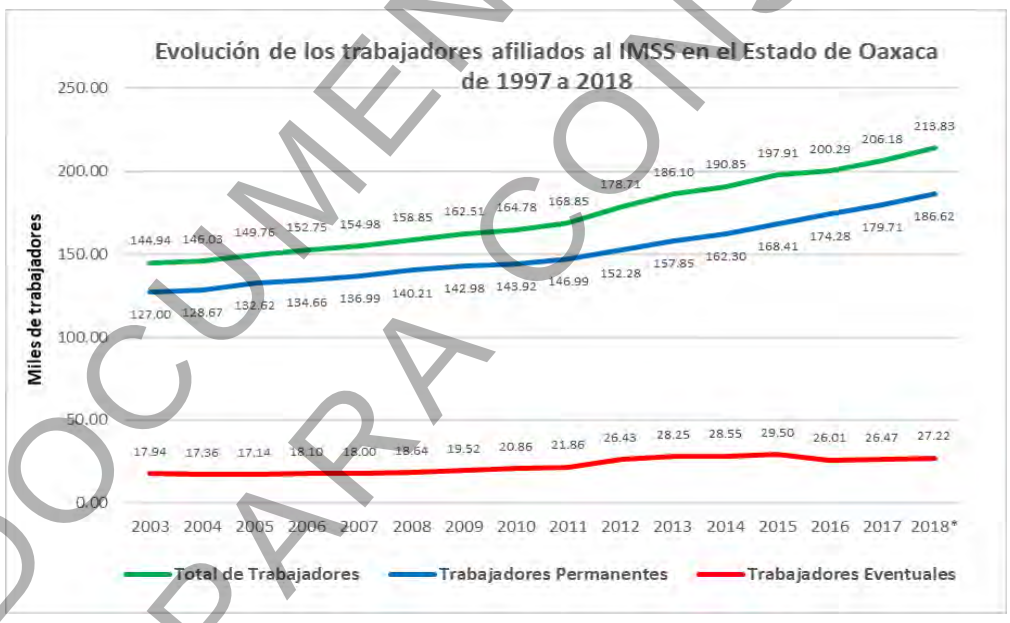

Fuente: Secretaría del Trabajo y Previsión Social, 2018. Trabajadores Asegurados en el IMSS en el estado de Oaxaca y el total nacional.
*****Promedio del mes de enero a octubre de 2018.

[16] Secretaría del Trabajo y Previsión Social (STPS), 2018. Trabajadores Asegurados en el IMSS por Entidad Federativa, base de datos de julio de 1997 a octubre de 2018. Disponible en: http://siel.stps.gob.mx:303/ibmcognos/cgi-bin/cognos.cgi?b_action=cognosViewer&ui.action=run&ui.object=XSSSTART*2fcontent*2ffolder*5b*40name*3d*27Sitio*20STPS*27*5d*2ffolder*5b*40name*3d*271.*20Asegurados*20en*20el*20IMSS*27*5d*2freport*5b*40name*3d*27Trabajadores*20Asegurados*20al*20IMSS*20por*20Entidad*20Federativa*27*5dXSSEND&ui.name=XSSSTARTTrabajadores*20Asegurados*20al*20IMSS*20por*20Entidad*20FederativaXSSEND&run.outputFormat=&run.prompt=true

DOCUMENTO SÓLO PARA CONSULTA

Inflación

Con base en la información referente al Índice Nacional de Precios al Consumidor (INPC) publicado de forma quincenal por el INEGI[17] al mes de octubre de 2018, la inflación nacional se ubicó en 4.90 por ciento; mientas que en este mismo mes la inflación en la Ciudad de Oaxaca fue de 4.97 por ciento. En la gráfica que se presenta a continuación se muestra la evolución de la inflación nacional y de la ciudad de Oaxaca de enero de 2011 a octubre de 2018.

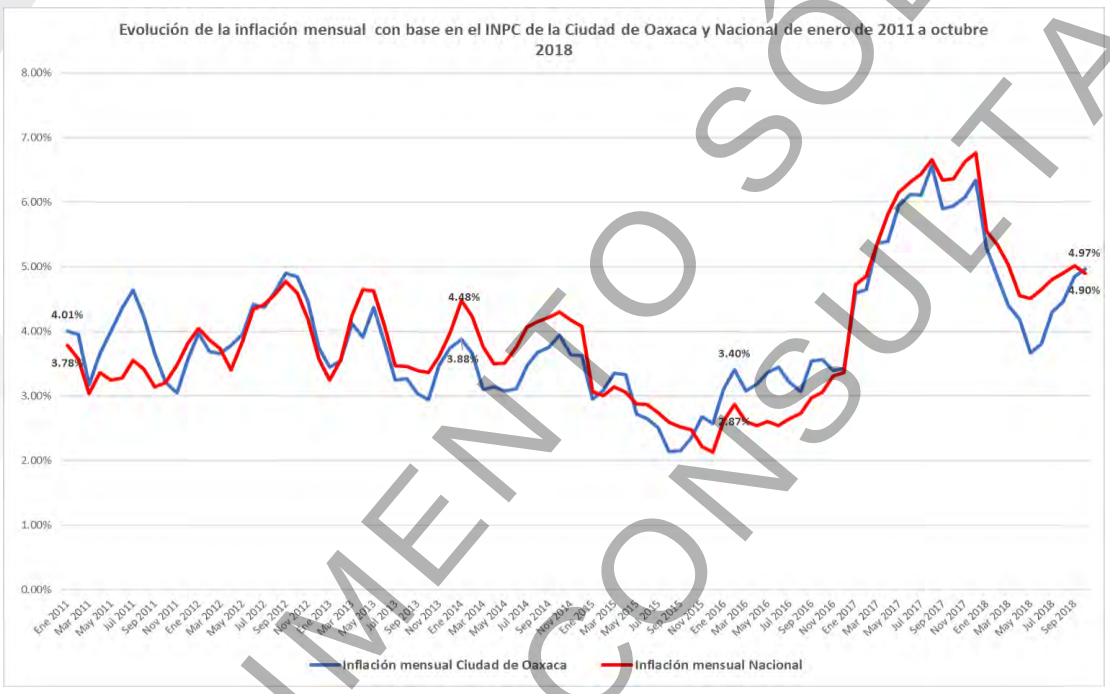

Fuente: Elaboración propia con base en la serie histórica de INPC del INEGI de la segunda quincena del mes de enero de 2011 a octubre de 2018.

Como se puede observar en la gráfica la evolución de la inflación mensual de la ciudad de Oaxaca, ha sido consistente con el comportamiento de la inflación mensual nacional del periodo que va de enero de 2011 a octubre de 2018.

Inversión extranjera

En lo referente a Inversión Extrajera Directa (IED) hecha en el estado de Oaxaca, hasta el tercer trimestre del 2018, con base en la información de la Secretaría de Economía Federal (SE)[18], la entidad registró una captación equivalente a los 104 millones de dólares, al comparar este monto con la IED efectuada en el año 2017 en el estado de Oaxaca, se llega a la conclusión de que se registró un decrecimiento de la misma, equivalente a -75.04 por ciento.

[17] Instituto Nacional de Estadística y Geografía, (INEGI). Índice Nacional de Precios al Consumidor, consultado el 29 de noviembre de 2018. Disponible en: https://www.inegi.org.mx/app/indicadores/?tm=0 y https://www.inegi.org.mx/app/indicesdeprecios/Estructura.aspx?idEstructura=1120013000700350&T=%C3%8Dndices%20de%20Precios%20al%20Consumidor&ST=Oaxaca,%20Oax.%20(mensual)

[18] Secretaría de Economía Federal (SE), 2018. Información estadística de flujos de IED hacia México por país de origen desde 1999. Base de datos del primer trimestre de 2003 al tercer trimestre de 2018. Disponible en: https://datos.gob.mx/busca/dataset/informacion-estadistica-de-la-inversion-extranjera-directa

DOCUMENTO SÓLO PARA CONSULTA

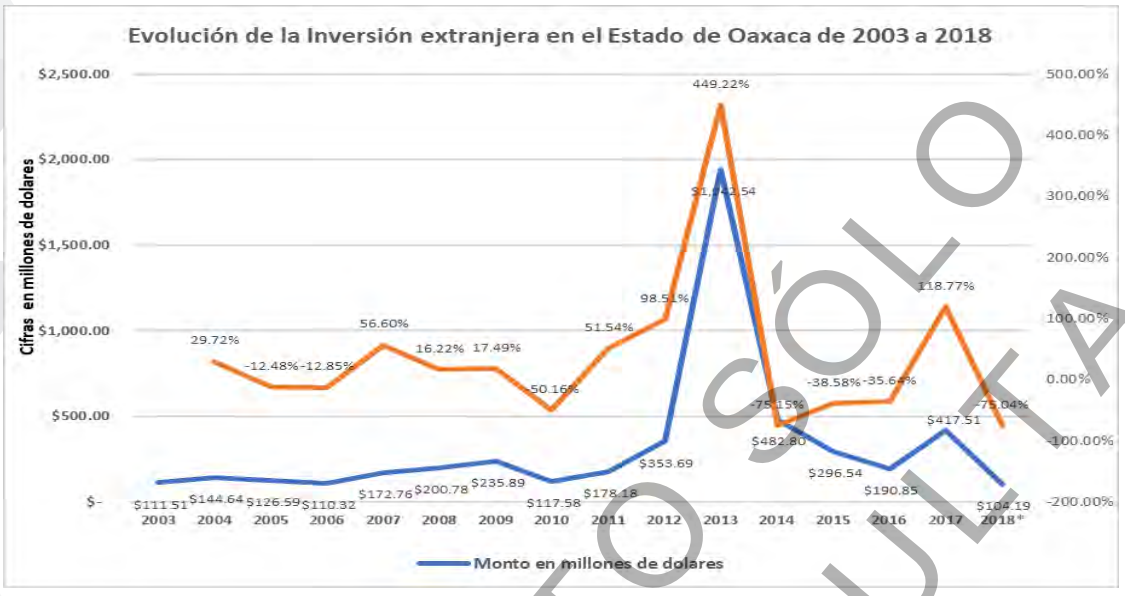

Fuente: Elaboración propia con información de Secretaría de Economía Federal, Estadísticas de la Inversión Extranjera Directa del primer trimestre de 2003 al tercer trimestre de 2018.
***Se estimó la IED con base en la suma de los montos invertidos en la entidad en los tres trimestres de 2018.

Como se puede observar en la gráfica anterior, la evolución de la IED en la entidad de 2003 a 2018 ha registrado fluctuaciones, ya que con base en la información histórica, se sabe que en el año 2013, se efectuó la mayor inversión extrajera en la entidad, la cual ascendió a $1,942.54 Millones de Dólares Estadounidenses (MUSD) , cabe señalar que el país que mayor inversión efectuó en 2013 en el estado de Oaxaca fue Bélgica ($1,126.2 MUSD), seguido de Japón ($377.4 MUSD),continuando España ($342.2 MUSD), Estados Unidos de América ($50.4 MUSD), Canadá ($23.1 MUSD), Venezuela 15.1MUSD) , Reino Unido ($7.2 MUSD) y otros países (0.94 MUSD) .

MUNICIPIO DE OAXACA DE JUÁREZ

El Municipio de Oaxaca de Juárez se localiza en la parte central del Estado de Oaxaca, con base en la información del INEGI[19], en el año 2010 el municipio contaba con 36 localidades en las cuales residían un total de 263 mil 357 habitantes, de los cuales 140 mil 911 (53.51 por ciento) eran mujeres y los restantes 122 mil 446 (46.49 por ciento) eran hombres.

Para el año 2015 el número de personas que habitan el municipio, con base en la Encuesta Intercensal de Población y Vivienda 2015 del INEGI[20] fue de 264 mil 251 habitantes, que representan el 6.93 por ciento de la población estatal, así mismo el crecimiento de la población en el municipio de 2010 a 2015 fue de 0.1 por ciento, lo que evidencia que la el municipio no ha crecido en los últimos años, por lo que tiene una de las tasas más bajas entre los municipios de la entidad.

[19] Instituto Nacional de Estadística y Geografía (INEGI), 2010. Base de datos del Sistema de Integración Territorial del Censo de Población y Vivienda 2010. Disponible en la página http://www.beta.inegi.org.mx/programas/ccpv/2010/

[20] Instituto Nacional de Estadística y Geografía (INEGI), 2015. Principales resultados de la Encuesta Intercensal 2015 Oaxaca. Documento disponible en la página http://internet.contenidos.inegi.org.mx/contenidos/productos/prod_serv/contenidos/espanol/bvinegi/productos/nueva_estruc/inter_censal/estados2015/702825079857.pdf

DOCUMENTO SÓLO PARA CONSULTA

Con base en las cifras del Censo de Población y Vivienda 2010 del INEGI, se sabe que en el año antes referido el municipio de Oaxaca de Juárez, contaba con una Población Económicamente Activa (PEA) de 118 mil 738 personas, de las cuales 66 mil 784 (56.24 por ciento) eran hombres y 51 mil 954 (43.76 por ciento) mujeres; lo anterior evidencia que a pesar de que la población femenina era mayor en el municipio en 2010, existía un menor número de mujeres que forman parte de la PEA, lo cual quizás se debía a que no encontraban espacios laborales.

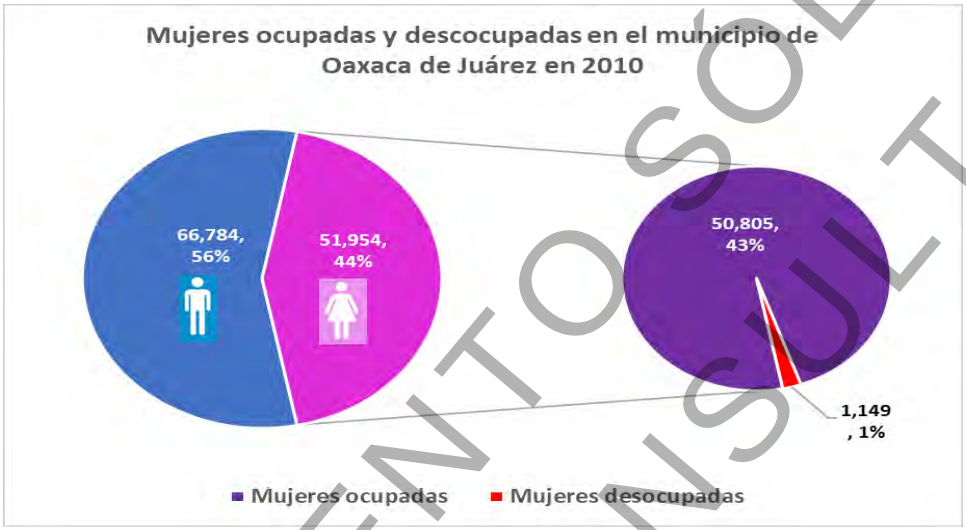

Fuente: Elaboración propia con base en los datos ITER-INEGI del Censo de Población y vivienda 2010.

En lo que respecta a la PEA que se encontraba ocupada, ésta ascendía a 114 mil 869 personas (96.74 por ciento de la PEA total de 2010), de las cuales 64 mil 064 (53.95 por ciento) eran hombres y 50 mil 805 (42.79 por ciento) mujeres; finalmente las personas desempleadas en 2010 ascendían a 3 mil 869 (3.26 por ciento de la PEA total), de las cuales 2 mil 720 (2.29 por ciento) eran hombres y las restantes 1 mil 149 (0.97 por ciento) son mujeres.

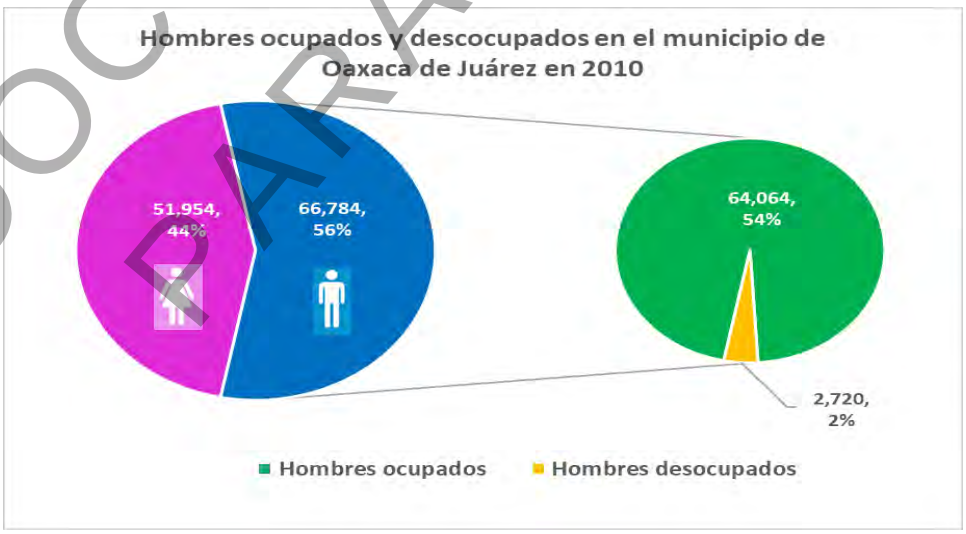

Fuente: Elaboración propia con base en los datos ITER-INEGI del Censo de Población y vivienda 2010.

DOCUMENTO SOLO PARA CONSULTA

Por su parte la Secretaría de Desarrollo Social (SEDESOL) en 2018[21] señala que con base en la Información del Consejo Nacional de Evaluación de la Política Social (CONEVAL) en 2015, la población total del municipio era 271 mil 921 personas, de las cuales 106 mil 318 (39.10 por ciento) se encontraban en situación de Pobreza, 9 mil 630 (3.54 por ciento) estaba en situación de Pobreza Extrema y 96 mil 687 (35.56 por ciento) en Pobreza Moderada. Con base en lo antes señalado y otros indicadores, el CONEVAL le asigna al municipio de Oaxaca de Juárez un Grado de Rezago Social "Muy Bajo". Por su parte la SEDESOL identifica en el municipio 55 Zonas de Atención Prioritaria (ZAP) urbanas, las cuales deben ser atendidas por los programas sociales, ya que en estas ZAP reside el mayor número de la población en Pobreza y Pobreza Extrema del municipio, ya que en su hogar tienen alguna carencia de servicios públicos básicos (drenaje, agua entubada, piso firme, etc.).

En lo que respecta a los hogares del municipio de Oaxaca de Juárez, el INEGI en 2010 registraba un total de 80 mil 192 viviendas particulares, de las cuales las que se encontraban habitadas era 66 mil 797 (83.30 por ciento del total de viviendas del municipio), del total de hogares habitados en el municipio, se sabe que para el año antes mencionado 43 mil 971 (54.83 por ciento) tenían jefatura masculina y las restantes 22 mil 826 (28.46 por ciento) contaban con jefatura femenina.

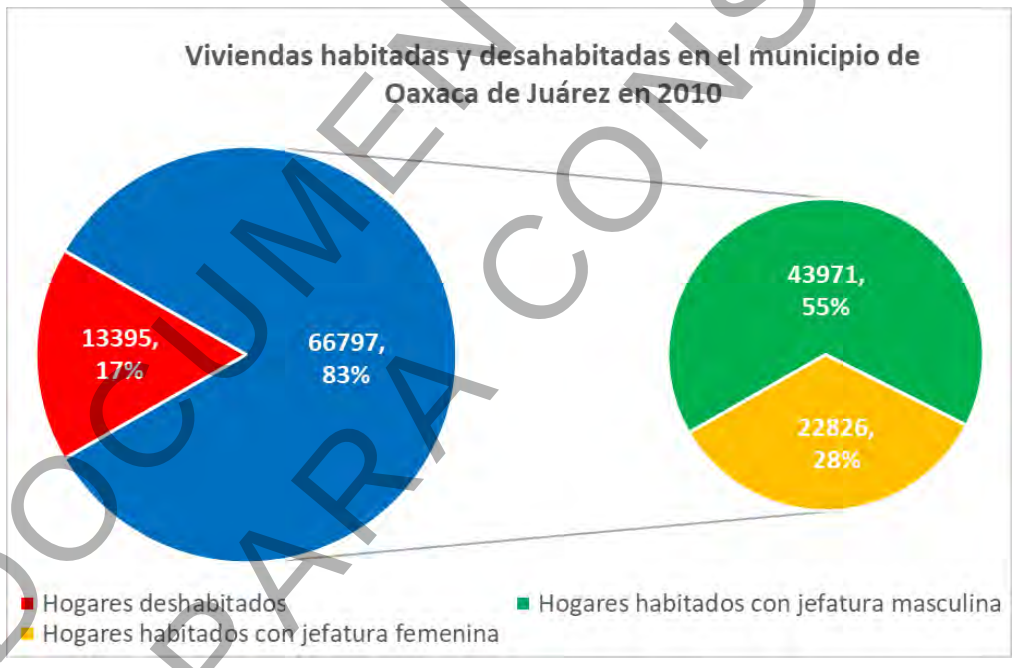

Fuente: Elaboración propia con base en los datos ITER-INEGI del Censo de Población y vivienda 2010.

[21] Secretaría de Desarrollo Social (SEDESOL), 2018. Informe anual sobre la situación de pobreza y rezago social 2018 del municipio de Oaxaca de Juárez. Subsecretaría de Planeación, Evaluación y Desarrollo Regional, publicado en la página http://sisplade.oaxaca.gob.mx/indicadorescoplade/fichasedesol2018/informe_municipal_20067.pdf

DOCUMENTO SOLO PARA CONSULTA

En cuanto a las actividades que se desempeñan en el municipio, de acuerdo al Directorio Estadístico Nacional de Unidades Económicas (DENUE) del INEGI[22], en su espacio geográfico se ubican 29 mil 219 Unidades Económicas (UE), de las cuales 12 mil 058 (41.27 por ciento del total) se concentran en las actividades de comercio al por menor y 655 (2.24 por ciento) de las UE en comercio al por mayor, por lo que se evidencia que el comercio es la principal actividad del municipio; seguido de los servicios de alojamiento temporal y de preparación de alimentos y bebidas (Turismo), los cuales cuentan con 4 mil 106 UE que representa el 14.05 por ciento de todas las Unidades Económicas del municipio; en lo que respecta a la clasificación de otros servicios excepto actividades gubernamentales, existen en el municipio 3 mil 785 UE que representa el 12.95 por ciento del total; por su parte las industrias manufactureras están presentes con 2,136 UE, que representan el 7.31 por ciento del total; finalmente las restantes 6 mil 479 UE (22.18 por ciento) establecidas en el municipio están representadas por diversos sectores de la actividad económica con base en la clasificación del INEGI.

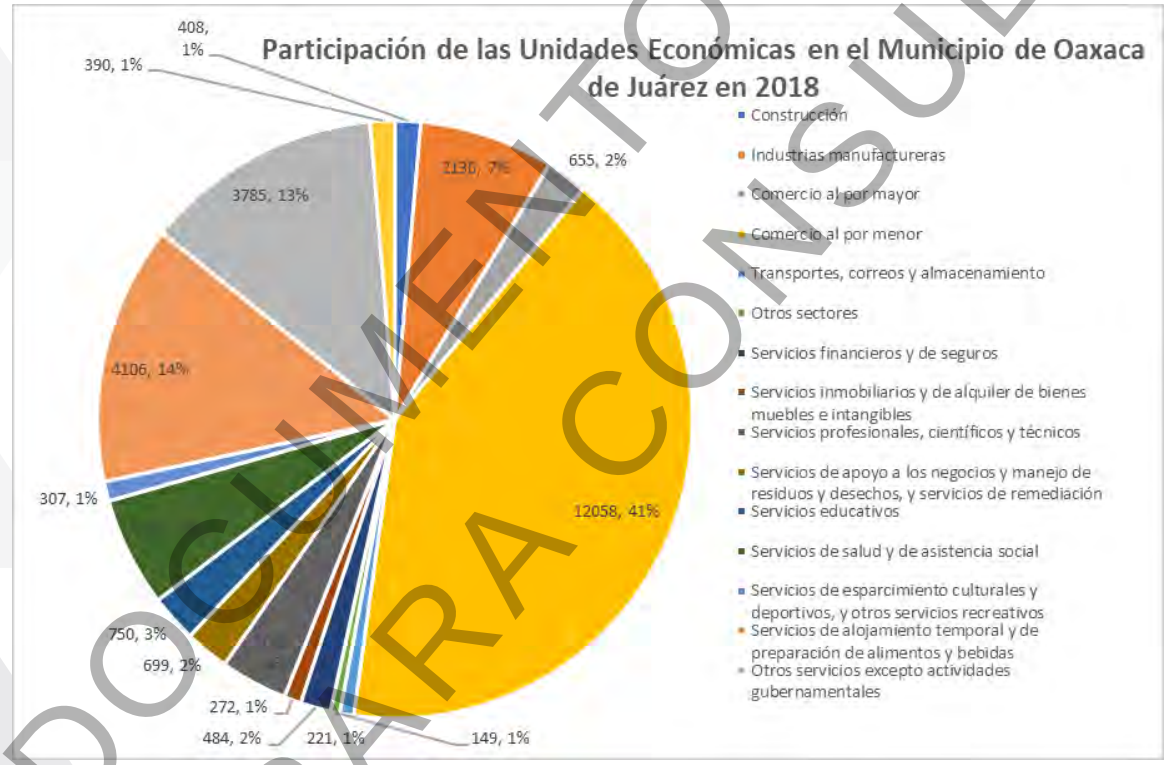

Fuente: Elaboración propia con base en los datos del Directorio Estadístico Nacional de Unidades Económicas (DENUE) a noviembre de 2018 publicado por el INEGI.

[22] Instituto Nacional de Estadística y Geografía (INEGI), 2018. Base de datos del Directorio Estadístico Nacional de Unidades Económicas (DENUE). Publicado al mes de noviembre de 2018. Base de datos descargada de la página https://www.inegi.org.mx/app/descarga/?ti=6

DOCUMENTO SOLO PARA CONSULTA

POLÍTICA PRESUPUESTARIA

El objetivo anual de la Política Presupuestaria para el Municipio de Oaxaca de Juárez, se plantea considerando el entorno económico y social, y en todo momento con la convicción de que el quehacer público que exige de sus servidores públicos el compromiso de cumplir con los principios de legalidad, seguridad jurídica, equidad, proporcionalidad, derechos humanos, transparencia y rendición de cuentas contenidos en la Constitución Política de los Estados Unidos Mexicanos y la Constitución Política del Estado Libre y Soberano de Oaxaca.

En cumplimiento a lo establecido en el artículo 18 de la Ley de Disciplina Financiera de las Entidades Federativas y los Municipios, se incluyen los objetivos anuales, estrategias y metas para el ejercicio fiscal 2019:

Objetivos anuales, estrategias y metas

Objetivos

- Contribuir al fortalecimiento de las finanzas públicas municipales.
- Elevar la calidad del gasto público municipal.
- Promover una adecuada rendición de cuentas.

Estrategias

- Fomentar un manejo equilibrado y sostenible de las finanzas públicas municipales.
- Optimizar el uso de los recursos públicos municipales a través de acciones de contención del gasto público.
- Impulsar una Gestión para Resultados, mediante el fortalecimiento del Presupuesto basado en Resultados y del Sistema de Evaluación del Desempeño Municipal.

Metas

- Balance presupuestario sostenible mayor o igual a 0.
- Reducción del gasto corriente en 3%.
- Avanzar en la implementación y operación del PbR-SED a 73% (nivel municipal).

De conformidad con las variables y pre-criterios antes expuestos, se plantea ante este Honorable Ayuntamiento una estimación de gasto conservadora para el ejercicio fiscal 2019, esto derivado de que, a la fecha de su formulación y aprobación, no se ha aprobado el Decreto de Presupuesto de Egresos de la Federación, ni los informes del Banco de México sobre inflación y crecimiento del Producto Interno Bruto que son elementos esenciales para determinar el crecimiento tributario de las finanzas públicas.

Por lo anteriormente expuesto, someto a consideración del Honorable Ayuntamiento, la siguiente Iniciativa de:

DOCUMENTO SÓLO PARA CONSULTA

Decreto por el que se expide el Presupuesto de Egresos del Municipio de Oaxaca de Juárez para el Ejercicio Fiscal 2019

Artículo Único: Se expide el Presupuesto de Egresos del Municipio de Oaxaca de Juárez para el Ejercicio Fiscal 2019, para quedar como sigue:

Presupuesto de Egresos del Municipio de Oaxaca de Juárez para el Ejercicio Fiscal 2019

Título Primero
Disposiciones Generales

Capítulo Único

Artículo 1. La asignación, ejercicio, control, seguimiento y evaluación de los resultados del gasto público municipal para el ejercicio fiscal 2019, se realizará conforme a lo establecido en las Leyes de Coordinación Fiscal, de Disciplina Financiera de las Entidades Federativas y los Municipios, General de Contabilidad Gubernamental, Adquisiciones del Sector Central, Obras Públicas y Servicios Relacionados con las Mismas, así como las demás disposiciones aplicables a las transferencias federales etiquetadas.

En tanto que para el ejercicio de los recursos de libre disposición se aplicarán las Leyes de Coordinación Fiscal para el Estado de Oaxaca, de Deuda Pública para el Estado de Oaxaca, de Fiscalización Superior y Rendición de Cuentas para el Estado de Oaxaca, de Adquisiciones, Enajenaciones, Arrendamientos, Prestación de Servicios y Administración de Bienes Muebles e Inmuebles del Estado de Oaxaca, de Obras Públicas y Servicios Relacionados del Estado de Oaxaca, y a los Lineamientos que en materia de gasto público municipal se expidan así como a lo previsto en el presente Presupuesto de Egresos.

Lo que será de observancia y de aplicación general para las Dependencias y Entidades que conforman la Administración Pública Municipal. La Tesorería será competente para emitir las disposiciones administrativas que faciliten la aplicación de la presente disposición presupuestaria.

La interpretación del presente Decreto para efectos administrativos corresponde a la Tesorería y a la Contraloría conforme a las disposiciones y definiciones que se establecen en las leyes señaladas en los párrafos primero y segundo del presente artículo.

El ejercicio del gasto público se sujetará a los clasificadores administrativo, funcional, programático, de financiamiento, por tipo de gasto, por objeto de gasto y a las demás disposiciones que al efecto emita la Tesorería.

La evaluación de los programas para revelar los resultados corresponderá al Comité de Evaluación, el seguimiento programático y presupuestario a la Tesorería, y el control, inspección y vigilancia a la Contraloría.

DOCUMENTO SÓLO PARA CONSULTA

Artículo 2. Para efectos del Presupuesto de Egresos, se entenderá por:

I. Adecuación presupuestal: Modificaciones a la estructura funcional, programática, administrativa, económica, tipo de gasto y por objeto del gasto; calendario de presupuesto; ampliaciones y reducciones a la asignación presupuestaria aprobada, siempre que permitan un mejor cumplimiento de los objetivos de los programas a cargo de los Ejecutores de gasto;

II. Ayuntamiento: Honorable Ayuntamiento del Municipio de Oaxaca de Juárez;

III. Balance presupuestario: Diferencia entre los Ingresos totales incluidos en la Ley de Ingresos, y los Gastos totales considerados en el Presupuesto de Egresos, con excepción de la amortización de la deuda;

IV. Balance presupuestario de recursos disponibles: Diferencia entre los Ingresos de libre disposición, incluidos en la Ley de Ingresos, más el Financiamiento neto y los Gastos no etiquetados considerados en el Presupuesto de Egresos, con excepción de la amortización de la deuda;

V. Clasificación administrativa: Es la ordenación del Presupuesto de Egresos que tiene por objeto medir la asignación institucional del gasto;

VI. Clasificación económica: Agrupa las previsiones de gasto en función de su naturaleza económica y objeto, en erogaciones corrientes, inversión física, inversión financiera, otras erogaciones de capital, subsidios, transferencias, ayudas, participaciones y aportaciones federales;

VII. Clasificación funcional: Agrupación del gasto según los propósitos u objetivos socioeconómicos que persiguen las diferentes Dependencias y Entidades; presenta el gasto público según la naturaleza de los servicios públicos brindados a la población;

VIII. Clasificador por objeto del gasto: Instrumento que permite registrar de manera ordenada, sistemática y homogénea las compras, los pagos y las erogaciones autorizadas en capítulos, conceptos y partidas con base en la clasificación por objeto del gasto. Este clasificador permite formular y aprobar el Presupuesto de Egresos desde la perspectiva económica y dar seguimiento a su ejercicio;

IX. Clasificación por tipo de gasto: Agrupa las transacciones públicas que generan gastos con los grandes agregados de la Clasificación económica presentándolos en Corriente, de Inversión, Amortización de la deuda y disminución de pasivos, Pensiones y Jubilaciones, y Participaciones;

X. Clasificación programática: Agrupa, en forma representativa y homogénea, las asignaciones de recursos públicos de los programas a cargo de los Ejecutores de gasto;

DOCUMENTO SOLO PARA CONSULTA

XI. Comité: Comité de Adquisiciones de Bienes, Arrendamientos, Enajenaciones y Contratación de Servicios del Municipio de Oaxaca de Juárez;

XII. Comité de Obras: Comité de Obras Públicas y Servicios Relacionados con las Mismas del Municipio de Oaxaca de Juárez;

XIII. Contraloría: Contraloría Municipal;

XIV. Dependencias: Áreas administrativas que se establecen en el Bando de Policía y Gobierno del Municipio de Oaxaca de Juárez;

XV. Deuda pública: Cualquier financiamiento contratado en términos de lo señalado en la Ley de Disciplina Financiera de las Entidades Federativas y los Municipios, y la Deuda Pública para el Estado de Oaxaca;

XVI. Deuda contingente: Cualquier financiamiento sin fuente o garantía de pago definida, que sea asumida de manera solidaria o subsidiaria por el Estado con el Municipio;

XVII. Economías: Remanentes de recursos no devengados del presupuesto modificado;

XVIII. Ejecutor de gasto: Dependencias y Entidades que realizan las erogaciones con cargo al presente Presupuesto de Egresos;

XIX. Entidades: Organismos públicos descentralizados, empresas de participación y fideicomisos públicos que forman parte de la Administración Pública Paramunicipal, creados con personalidad jurídica y patrimonio propio;

XX. Financiamiento: Toda operación constituida de un pasivo, directo o contingente, de corto, mediano o largo plazo, a cargo del Municipio, derivada de un crédito, empréstito o préstamo, incluyendo arrendamientos y factorajes financieros o cadenas productivas, independientemente de la forma mediante la que se instrumente;

XXI. Gasto corriente: Erogaciones que no tienen como contrapartida la creación de un activo, incluyendo, de manera enunciativa, el gasto en servicios personales, materiales y suministros, y los servicios generales, así como las transferencias, asignaciones, subsidios, donativos y apoyos;

XXII. Gasto de inversión: Las erogaciones tendientes a adquirir, ampliar, conservar y mejorar bienes de capital, incluyendo también la adquisición de acciones y títulos de crédito de terceros, construcción de obras públicas y desarrollo de acciones para promover el incremento de la capacidad productiva de los diversos sectores de la economía;

XXIII. Gasto etiquetado: Erogaciones que realizan los Ejecutores de gasto con cargo a las Transferencias federales etiquetadas;

DOCUMENTO SÓLO PARA CONSULTA

XXIV. Gasto no etiquetado: Las erogaciones que se realizan con cargo a los Ingresos de libre disposición y financiamientos;

XXV. Gasto total: La totalidad de las erogaciones aprobadas en el Presupuesto de Egresos, con cargo a los ingresos previstos en la Ley de Ingresos del Municipio de Oaxaca de Juárez;

XXVI. Hacienda pública: Integrada por los ingresos, gasto, patrimonio y deuda pública;

XXVII. Ingresos de libre disposición: Ingresos fiscales, participaciones, así como cualquier otro recurso que no esté destinado a un fin específico;

XXVIII. Ingresos excedentes: Recursos que durante el ejercicio fiscal se obtienen en exceso de los aprobados en la Ley de Ingresos del Municipio de Oaxaca de Juárez;

XXIX. Inversión pública productiva: Toda erogación por la cual se genere, directa o indirectamente, un beneficio social, y adicionalmente, cuya finalidad específica sea: (i) la construcción, mejoramiento, rehabilitación y/o reposición de bienes de dominio público; (ii) la adquisición de bienes asociados al equipamiento de dichos bienes de dominio público, comprendidos de manera limitativa en los conceptos de mobiliario y equipo de administración, mobiliario y equipo educacional, equipo médico e instrumental médico y de laboratorio, equipo de defensa y seguridad, y maquinaria, de acuerdo al Clasificador por objeto del gasto emitido por el Consejo Nacional de Armonización Contable, o (iii) la adquisición de bienes para la prestación de un servicio público específico, comprendidos de manera limitativa en los conceptos de vehículos de transporte público, terrenos y edificios no residenciales, de acuerdo al Clasificador por objeto del gasto emitido por el Consejo Nacional de Armonización Contable;

XXX. Ley de Disciplina Financiera: Ley de Disciplina Financiera de las Entidades Federativas y los Municipios;

XXXI. Ley de Ingresos: Ley de Ingresos del Municipio de Oaxaca de Juárez para el Ejercicio Fiscal 2019;

XXXII. Matriz de Indicadores para Resultados (MIR): Herramienta para el diseño, organización, ejecución, seguimiento, evaluación y mejora de los programas presupuestarios, resultado de un proceso de planeación estratégica realizado con base en la Metodología de Marco Lógico (MML);

XXXIII. Metodología de Marco Lógico (MML): Herramienta de planeación estratégica basada en la estructuración y solución de problemas o áreas de mejora, que permite organizar de manera sistemática y lógica los objetivos de un programa y sus relaciones de causa y efecto, medios y fines. La MML facilita el proceso de conceptualización y diseño de programas;

DOCUMENTO SÓLO PARA CONSULTA

XXXIV. Presidente: Presidente Municipal;

XXXV. Presupuesto basado en Resultados (PbR): Instrumento de la Gestión para Resultados (GpR) que integra un conjunto de actividades y herramientas que permiten que las decisiones involucradas en el proceso presupuestario, incorporen sistemáticamente consideraciones sobre los resultados y el impacto de la ejecución de los programas presupuestarios y de la aplicación de los recursos públicos. Lo anterior, con el objeto de entregar mejores bienes y servicios a la población, elevar la calidad del gasto público y promover una más adecuada rendición de cuentas y transparencia;

XXXVI. Presupuesto de Egresos: Presupuesto de Egresos del Municipio de Oaxaca de Juárez para el Ejercicio Fiscal 2019;

XXXVII. Programa: Para efectos presupuestales, categoría programática que permite organizar, en forma representativa y homogénea, las asignaciones de recursos a cargo de los Ejecutores de gasto, para el logro de sus objetivos y metas, conforme a la competencia conferida en el Bando de Policía y Gobierno vigente;

XXXVIII. Proyecto: Conjunto de actividades encaminadas a contribuir al logro del objetivo de un programa;

XXXIX. Sistema de Evaluación del Desempeño (SED): Conjunto de elementos metodológicos que permiten realizar una valoración objetiva del desempeño de los programas, bajo los principios de verificación del grado de cumplimiento de metas y objetivos, con base en indicadores estratégicos y de gestión, que permiten conocer los resultados del ejercicio de los recursos y el impacto social de los programas;

XL. Tesorería: Tesorería Municipal;

XLI. Transferencias federales etiquetadas: Recursos que se reciben de la Federación, que están destinados a un fin específico, entre los cuales se encuentran las aportaciones federales, los subsidios, convenios de reasignación y demás recursos con destino específico que se otorguen en términos de la Ley Federal de Presupuesto y Responsabilidad Hacendaria y el Presupuesto de Egresos de la Federación;

XLII. Unidad ejecutora: Para efectos presupuestales, las áreas administrativas del Ayuntamiento, Dependencias y Entidades de la Administración Pública Municipal, que llevan a cabo las actividades y actos previstos en los programas aprobados que sirven de base para la determinación del presente Presupuesto de Egresos, y

XLIII. Unidad responsable: Para efectos presupuestales, el Ayuntamiento, Dependencias y Entidades de la Administración Pública Municipal, obligadas a rendir cuentas sobre la ejecución, control, seguimiento y evaluación de los programas comprendidos en el presente Presupuesto de Egresos.

DOCUMENTO SOLO PARA CONSULTA

Artículo 3. Para el ejercicio del Presupuesto de Egresos, los Ejecutores de gasto, observarán las disposiciones siguientes:

I. El ejercicio del gasto se destinará a la ejecución de acciones, obras y servicios públicos para el cumplimiento de las metas y objetivos del Plan Municipal de Desarrollo vigente;

II. El gasto total aprobado y ejercido por el Ayuntamiento en el Presupuesto de Egresos deberá contribuir al Balance presupuestario sostenible;

III. Toda propuesta de aumento o creación de gasto, deberá acompañarse con la correspondiente iniciativa de ingreso o compensarse con reducciones en otras previsiones de gasto;

IV. No procederá pago alguno que no esté establecido en el presente Presupuesto de Egresos, de conformidad con lo señalado en el artículo 8 de la Ley de Disciplina Financiera;

V. Sólo se podrán comprometer recursos con cargo al presupuesto aprobado, contando previamente con la cobertura presupuestal, identificando la fuente de financiamiento;

VI. Se podrán realizar erogaciones adicionales a las aprobadas en el Presupuesto de Egresos con cargo a los ingresos excedentes que se obtengan, de acuerdo a lo dispuesto en el artículo 14 de la Ley de Disciplina Financiera, y con la autorización previa de la Tesorería; lo anterior, de conformidad con lo establecido en los artículos 127 y 128 de la Ley Orgánica Municipal del Estado de Oaxaca;

VII. Con anterioridad al ejercicio o contratación de cualquier programa o proyecto de inversión cuyo monto rebase el equivalente a 10 millones de Unidades de Inversión, deberá realizarse un análisis costo y beneficio, en donde se muestre que dichos programas y proyectos son susceptibles de generar, en cada caso, un beneficio social neto bajo supuestos razonables. Dicho análisis no se requerirá en el caso del Gasto de inversión que se destine a la atención prioritaria de desastres naturales declarados en los términos de la Ley General de Protección Civil;

VIII. Tratándose de proyectos de Inversión pública productiva que se pretendan contratar bajo un esquema de Asociación Público-Privada, se deberá acreditar, por lo menos, un análisis de conveniencia para llevar a cabo dicho proyecto, en comparación con un mecanismo de obra pública tradicional y un análisis de transferencia de riesgos al sector privado;

IX. La asignación global de servicios personales aprobada en el Presupuesto de Egresos no podrá incrementarse durante el ejercicio fiscal;

DOCUMENTO SÓLO PARA CONSULTA

X. Deberán tomar medidas y principios de austeridad para racionalizar el Gasto corriente de acuerdo a lo establecido en el artículo 13 fracción VI de la Ley de Disciplina Financiera;

XI. Los ahorros y economías generados como resultado de la fracción anterior, así como los ahorros presupuestarios y las economías deberán destinarse en primer lugar a corregir desviaciones del Balance presupuestario de recursos disponibles negativo, y en segundo lugar a los programas prioritarios;

XII. En materia de subsidios, deberán implementar mecanismos que garanticen que los recursos se entreguen a la población objetivo y reduzcan, de manera significativa, los gastos administrativos del programa correspondiente;

XIII. Concluida la vigencia del Presupuesto de Egresos, sólo procederá realizar pagos con base en el mismo por los conceptos efectivamente devengados en el año y que se hubieren registrado en el informe de cuentas por pagar y que integran el pasivo circulante al cierre del ejercicio. En el caso de las Transferencias federales etiquetadas se estará a lo dispuesto en el artículo 17 de la Ley de Disciplina Financiera, y demás disposiciones federales aplicables;

XIV. Los Ingresos excedentes derivados de Ingresos de libre disposición, se sujetarán a lo dispuesto en el artículo 14 de la Ley de Disciplina Financiera;

XV. En caso, de que durante el ejercicio fiscal disminuyan los ingresos previstos en la Ley de Ingresos, se estará a lo dispuesto en el artículo 15 de la Ley de Disciplina Financiera;

XVI. Cuando un programa comprenda más de un ejercicio fiscal, se sujetará a las cantidades asignadas en el Presupuesto de Egresos aprobado para cada ejercicio;

XVII. Las ayudas sociales deberán identificar a la población objetivo, e integrar la información que se establece por el Consejo Nacional de Armonización Contable en los Informes de Avance de Gestión Financiera y la Cuenta Pública Municipal;

XVIII. Las Agencias Municipales y de Policía, así como a las Entidades de la Administración Pública Paramunicipal, se les ministrarán los recursos únicamente para gastos de operación aprobados en el presente Presupuesto de Egresos, mismos que deberán ser justificados y comprobados de conformidad con el Código Fiscal de la Federación, Ley General de Contabilidad Gubernamental, Ley Orgánica Municipal del Estado de Oaxaca, y demás disposiciones legales y administrativas que se le sean aplicables, a efecto de integrar y consolidar la información contable y presupuestal;

XIX. Los gastos de obras, acciones sociales básicas e inversiones, serán ejecutados por el Municipio, en función de los índices publicados por la Secretaría de Bienestar, de conformidad con la Ley de Coordinación Fiscal y demás normatividad vigente, y

DOCUMENTO SÓLO PARA CONSULTA

XX. Deberán verificar que la documentación comprobatoria del gasto cumpla con los requisitos que se establecen en el Código Fiscal de la Federación y su Reglamento, en tanto que la documentación justificativa deberá ser integrada de conformidad con las disposiciones legales y administrativas que le sean aplicables atendiendo a la fuente de financiamiento.

Además de contener el sello de operado que identifique a la fuente de financiamiento en la que se ejerció y erogo, no contener tachaduras, enmendaduras o cualquier otro elemento que haga ilegible su contenido para el órgano de control interno y las autoridades fiscalizadoras estatal o federal.

Artículo 4. El gasto comprende las erogaciones por concepto de Gasto Corriente, Gasto de Inversión, Amortización de la deuda y disminución de pasivos, Pensiones y Jubilaciones, y Participaciones que realicen:

I. El Ayuntamiento;

II. Oficina de la Presidencia Municipal;

III. Dependencias;

IV. Entidades, y

V. Agencias Municipales y de Policía.

Artículo 5. Corresponderá a la Tesorería, a través de sus áreas administrativas subordinadas, establecer los mecanismos operativos que permitan llevar a cabo el manejo de la información relacionada con las operaciones que afecten el Presupuesto de Egresos, consolidación y formulación de los reportes en que se consignen los datos de los momentos presupuestales y contables;

Artículo 6. Los Ejecutores de gasto, en el ejercicio de Transferencias federales etiquetadas, se sujetarán a las disposiciones federales aplicables. Tratándose de recursos estatales aplicarán las disposiciones legales estatales vigentes.

Artículo 7. Los titulares y demás servidores públicos de los Ejecutores de gasto, serán los responsables de la observancia de las disposiciones legales y administrativas aplicables, el incumplimiento dará origen a las sanciones que establece la Ley General de Responsabilidades Administrativas, la Ley de Responsabilidades de los Servidores Públicos del Estado y Municipios de Oaxaca y demás legislación aplicable.

Artículo 8. Los titulares de los Ejecutores de gasto, serán los responsables del contenido, veracidad y autenticidad de la documentación justificativa y comprobatoria respectiva; los trámites de pago ante las áreas administrativas de la Tesorería, o cualquier otro documento que se remita deberá estar validado y autorizado por los mismos.

DOCUMENTO SOLO PARA CONSULTA

No se reconocerán adeudos ni se efectuarán pagos por cantidades reclamadas o erogaciones efectuadas en contravención a lo establecido en el presente artículo.

El desvió o incumplimiento de los recursos destinados a programas y/o proyectos serán responsabilidad directa de los titulares de los Ejecutores de gasto, por lo que estarán obligados a solventar cualquier observación derivada de actos de fiscalización practicada por los órganos de control y fiscalización de los diferentes niveles de gobierno.

Artículo 9. Los titulares de los Ejecutores de gasto, serán responsables de que el ejercicio de los recursos públicos se realice con apego a los principios de austeridad, planeación, eficiencia, eficacia, economía, transparencia y honradez para satisfacer los objetivos a los que estén destinados.

Asimismo, serán responsables de las cantidades que indebidamente se paguen cuando la documentación comprobatoria del gasto no cumpla con los requisitos fiscales y administrativos vigentes o cuando rebasen el importe del Presupuesto de Egresos disponible.

Artículo 10. Los cambios de estructura organizacional de las Dependencias y Entidades, que afecten el Presupuesto de Egresos, deberán ser autorizados por el Presidente.

Artículo 11. Sólo se podrá contratar financiamientos para Inversión pública productiva hasta por el monto que se apruebe en la Ley de Ingresos o por Decreto específico emitido por el Congreso del Estado en la que se establezca la afectación de participaciones para garantizar dicha obligación.

Artículo 12. Se faculta al titular de la Presidencia Municipal para que, a través de la Tesorería, en casos de desastres naturales, fenómenos meteorológicos, casos fortuitos o de fuerza mayor, que pongan en riesgo a la población del Municipio, pueda destinar recursos del Presupuesto de Egresos para solventar las necesidades requeridas.

En caso de realizar adquisiciones directas para otorgar apoyos en especie u otorgar apoyos económicos directos a los damnificados o afectados, se estará a lo dispuesto en el artículo 46 fracción V de la Ley de Adquisiciones, Enajenaciones, Arrendamientos, Prestación de Servicios y Administración de Bienes Muebles e Inmuebles del Estado de Oaxaca.

La comprobación de los apoyos económicos directos otorgados a los damnificados o afectados deberá ser en nómina de beneficiarios, en cumplimiento con lo establecido en la Norma para establecer la estructura de información de montos pagados por ayudas y subsidios, publicado en el Diario Oficial de la Federación el 3 de abril de 2013.

Artículo 13. La Tesorería será la única instancia competente para realizar modificaciones al Presupuesto de Egresos. En el caso de efectuar diferimientos, reducciones o cancelaciones de programas y conceptos de gasto, cuando se presenten contingencias que repercutan en una disminución de los ingresos previstos o por erogaciones extraordinarias de carácter social, deberá informar a la Comisión de Hacienda Municipal sobre las acciones realizadas.

DOCUMENTO SOLO PARA CONSULTA

Los ajustes y reducciones que se efectúen en observancia de lo anterior, deberán realizarse en forma selectiva, sin afectar los programas prioritarios de desarrollo social y en general, los programas estratégicos, optando preferentemente en los casos de programas de inversión por aquellos de menor productividad e impacto social y económico.

La Tesorería previo acuerdo con el titular de la Presidencia Municipal, podrá suspender, diferir o cancelar programas, cuando deban destinarse recursos a solventar contingencias generadas por fenómenos naturales que pongan en peligro a la ciudadanía. Lo que se informará en la Cuenta Pública Municipal.

Artículo 14. Las adquisiciones de bienes y contratación de servicios que requiera la Administración Pública Municipal, deberán ser realizadas de conformidad con la Ley de Adquisiciones, Enajenaciones, Arrendamientos, Prestación de Servicios y Administración de Bienes Muebles e Inmuebles del Estado de Oaxaca y los Lineamientos que para tal efecto se emitan.

Artículo 15. En materia de inversión se dará prioridad a las obras o acciones complementarias de proyectos en proceso que sean procedentes y congruentes con las estrategias plasmadas en el Plan Municipal de Desarrollo vigente.

Artículo 16. La remodelación de edificios públicos e instalaciones de carácter administrativo, deberá justificarse plenamente por el titular del Ejecutor de gasto que utiliza o utilizará las instalaciones, lo que procederá en aquellos casos en los que los servidores públicos no cuenten con espacios e instalaciones que les permita desempeñarse adecuadamente; así mismo, deberá estar soportada por un expediente técnico previa autorización presupuestal de la Tesorería.

Artículo 17. Los proyectos de inversión deberán prever el aprovechamiento preferencial y óptimo de mano de obra e insumos locales, en la realización de obras nuevas y en la conservación y mantenimiento de la infraestructura existente.

Artículo 18. Se deberá aprovechar al máximo la infraestructura y capacidad tanto material como humana con que cuentan los Ejecutores de gasto, coordinándose con las áreas encargadas de la ejecución de obras y/o acciones a fin de evitar gastos adicionales.

Artículo 19. Se deberá prever en la formulación de proyectos productivos, todos los apoyos y acciones complementarias, tanto de inversión como crediticias que se requieran para su desarrollo integral, a efecto de asegurar su cumplimiento.

Artículo 20. La documentación comprobatoria derivada de la ejecución de las obras, acciones y programas deberá ser presentada con el trámite presupuestario para pago para su archivo, registro y resguardo correspondiente.

La documentación justificativa de carácter técnico, deberá quedar a resguardo del Ejecutor de gasto encargado de la planeación, programación, aplicación y ejecución del gasto.

DOCUMENTO SÓLO PARA CONSULTA

Tratándose de adquisición de bienes de activo fijo tales como vehículos, equipo de cómputo, o cualquier otro que por su naturaleza deba ser resguardado, el comprobante fiscal digital original deberá enviarse al área responsable del Patrimonio Municipal, para su guarda y registro, hasta que los bienes de que se trate sean desincorporados del mismo o enviados al Archivo Histórico Municipal de acuerdo a la Ley General de Archivos.

Artículo 21. Los Ejecutores de gasto informarán oficialmente a la Tesorería dentro de los primeros cinco días del mes de diciembre del ejercicio, el monto y características del recurso necesario por concepto de Adeudos de Ejercicios Fiscales Anteriores (ADEFAS) y en el caso de obras, acciones y programas, el refrendo circulante (proceso de arrastre de presupuesto) con la finalidad de considerar el mismo, siempre y cuando cuenten con la cobertura y disponibilidad presupuestal.

La Tesorería no reconocerá adeudos ni pagos por cantidades reclamadas o erogaciones efectuadas por los titulares de los Ejecutores de gasto, quedando bajo su responsabilidad el no acatar dicha disposición.

El informe mencionado en el párrafo anterior, deberá estar debidamente autorizado y validado por el titular que lo rinda, siendo responsabilidad de dicho titular el contenido y veracidad del mismo.

Artículo 22. Las Entidades, administraran el recurso público aprobado, harán sus pagos a través de sus propios órganos administrativos, apegándose a las disposiciones normativas y serán directamente responsables del incumplimiento de las disposiciones legales y administrativas que le sean aplicables a la fuente de financiamiento que ejerzan.

La asignación aprobada en el Presupuesto de Egresos en el capítulo de Servicios Personales se exceptúa de lo dispuesto en el párrafo anterior.

Artículo 23. Los Ejecutores de gasto, en el ejercicio del gasto público, estarán obligados a proporcionar a la Tesorería toda la información que les solicite dentro de los plazos que para el efecto se les establezca en forma particular y, a permitir a su personal la práctica de visitas, a fin de validar la información documental. Del mismo modo, deberán permitir a la Contraloría, realizar las visitas para cumplir con la competencia otorgada en las leyes y disposiciones aplicables.

Título Segundo
De las Asignaciones del Presupuesto de Egresos

Capítulo Primero
De las Clasificaciones del Gasto

Artículo 24. El Gasto total previsto en el presente Presupuesto de Egresos importa la cantidad de $1,433,211,828.61 (Mil cuatrocientos treinta y tres millones doscientos once mil ochocientos veintiocho pesos 61/100 M.N.), y corresponde al total de los ingresos estimados en la Ley de Ingresos.

DOCUMENTO SOLO PARA CONSULTA

Artículo 25. Conforme a lo que establece el artículo 61, fracción II, inciso a), de la Ley General de Contabilidad Gubernamental y Norma para armonizar la presentación de la información adicional del Proyecto del Presupuesto de Egresos, las prioridades de gasto para el presente ejercicio se agrupan mediante los programas siguientes:

I. Desarrollo Urbano y Ordenamiento Territorial;
II. Prestación de Servicios Públicos Municipales;
III. Seguridad y Orden Pública;
IV. Administración de las Finanzas Públicas Municipales;
V. Mejora de la Efectividad de la Gestión Pública Municipal;
VI. Desarrollo Social Integral;
VII. Asistencia Social a los Grupos Vulnerables;
VIII. Perspectiva de Género y Derechos Humanos de las Mujeres, y
IX. Fortalecimiento de la Gobernabilidad Municipal.

Artículo 26. De conformidad con lo señalado en el artículo 61, fracción II, inciso a), de la Ley General de Contabilidad Gubernamental y Norma para armonizar la presentación de la información adicional del Proyecto del Presupuesto de Egresos, los programas y proyectos a realizarse para el presente ejercicio fiscal, son:

Programa Gobernanza Municipal
Programa Procuración y Defensa de la Hacienda pública
Programa Fortalecimiento de la Gobernabilidad Municipal
Programa Gobernabilidad Democrática y Participación Social
Programa Protección Civil Municipal
Programa Administración de las Finanzas Públicas Municipales
Programa Mejora de la Efectividad de la Gestión Pública Municipal
Programa Desarrollo Urbano y Ordenamiento Territorial
Programa Protección y Cuidado del Medio Ambiente
Programa Prestación de Servicios Públicos Municipales
Programa Desarrollo Social Integral
Programa Seguridad y Orden Pública
Programa Impulso a la Competitividad y Desarrollo Económico
Programa Fortalecimiento de la Vocación Turística Municipal
Programa Fortalecimiento de la Identidad Cultural Municipal
Programa Fortalecimiento del Cabildo Municipal
Programa Fortalecimiento a la Gestión Estratégica Municipal
Programa Defensa y Representación Jurídica Municipal
Programa Vigilancia de la Actuación de los Servidores Públicos Municipales
Programa Comunicación y Difusión Social
Programa Fortalecimiento de las Relaciones Públicas
Programa Impartición de Justicia Municipal
Programa Asistencia Social a los Grupos Vulnerables
Programa Perspectiva de Género y Derechos Humanos de las Mujeres
Programa de Otros Apoyos

DOCUMENTO SÓLO PARA CONSULTA

Artículo 27. Las asignaciones presupuestales de acuerdo a la Clasificación Administrativa, se presenta de conformidad con lo establecido en el artículo 61, fracción II, inciso c), de la Ley General de Contabilidad Gubernamental y Norma para armonizar la presentación de la información adicional del Proyecto del Presupuesto de Egresos, y se distribuye de la siguiente manera:

	Importe
Total	**$ 1,433,211,828.61**
Agencia de Candiani	487,807.32
Agencia de Cinco Señores	507,647.90
Agencia de Dolores	495,248.36
Agencia de Donají	508,114.14
Agencia de Guadalupe Victoria	661,279.29
Agencia de Montoya	482,299.74
Agencia de Pueblo Nuevo	749,671.53
Agencia de San Felipe del Agua	497,546.98
Agencia de San Juan Chapultepec	503,814.86
Agencia de San Luis Beltrán	485,822.34
Agencia de San Martin Mexicapam de Cárdenas	822,712.20
Agencia de Santa Rosa Panzacola	1,050,415.49
Agencia de Trinidad de Viguera	475,762.56
Alcaldía Municipal	5,065,205.91
Comité Municipal del Sistema para el Desarrollo Integral de la Familia	38,778,634.19
Consejería Jurídica	12,063,664.07
Coordinación Ejecutiva del Mercado de Abastos (CEMERCA)	151,250.01
Dirección de Administración	2,077,221.97
Dirección de Comunicación Social y Relaciones Públicas	4,542,546.48
Dirección de Contraloría	4,050,947.82
Dirección de Cultura y Turismo	19,405,661.11
Dirección de Desarrollo Humano	10,051,408.78
Dirección de Desarrollo Urbano, Obras Públicas y Medio Ambiente	35,293,425.83
Dirección de Economía	7,786,822.37
Dirección de Gobierno	8,460,624.03
Dirección de Planeación y Proyectos	8,061,748.23
Dirección de Relaciones Internacionales	800,000.00

DOCUMENTO SÓLO PARA CONSULTA

Dirección de Seguridad Pública, Vialidad y Protección Ciudadana	12,747,067.22
Dirección de Servicios Municipales	21,800,256.71
Dirección de Sistemas de Información	170,000.00
Instituto Municipal de la Mujer	11,169,269.00
Presidencia Municipal	23,585,038.02
Regidurías	35,313,458.01
Secretaría del Ayuntamiento	26,376,356.06
Sindicaturas	3,288,153.66
Subdirección de Acuerdos de Cabildo	5,273,556.13
Subdirección de Agencias y Colonias	3,663,585.67
Subdirección de Atención Ciudadana	955,948.97
Subdirección de Auditoría a Obra Pública y Suministro	923,957.28
Subdirección de Auditoría Contable, Financiera y Social	1,609,459.89
Subdirección de Bienestar	1,922,151.75
Subdirección de Comunicación	9,768,894.80
Subdirección de Construcción de Obra Pública	145,253,834.41
Subdirección de Contabilidad	2,967,405.74
Subdirección de Control de la Gestión Administrativa	111,374.66
Subdirección de Control Sanitario	10,911,004.06
Subdirección de Cultura	6,794,811.70
Subdirección de Educación Ciencia y Tecnología	16,687,728.82
Subdirección de Egresos y Control Presupuestal	5,454,667.91
Subdirección de Gestión Financiera	7,947,429.64
Subdirección de Gobierno	2,587,676.42
Subdirección de Imagen Urbana y Conservación	119,790,510.45
Subdirección de Ingresos	25,941,412.25
Subdirección de Investigación y Análisis Estratégico de Seguridad	6,361,048.48
Subdirección de Juventud, Deporte y Recreación	1,093,870.74
Subdirección de Limpia	167,959,851.75
Subdirección de Medio Ambiente	4,558,905.89
Subdirección de Mercados	27,960,604.86
Subdirección de Modernización Administrativa	9,176,569.86
Subdirección de Normatividad y Regulación de la Actividad Empresarial	1,057,576.35
Subdirección de Patrimonio y Mantenimiento de Bienes Muebles	10,538,943.89

DOCUMENTO SÓLO PARA CONSULTA

Subdirección de Planeación	1,208,102.18
Subdirección de Planeación Urbana y Licencias	9,723,827.29
Subdirección de Promoción y Desarrollo Empresarial	1,180,609.13
Subdirección de Protección Civil	5,258,034.20
Subdirección de Proximidad Social	165,561,990.64
Subdirección de Proyectos Agropecuarios Urbanos	5,700,303.53
Subdirección de Proyectos y Licitaciones de Obra Pública	13,247,024.56
Subdirección de Recursos Humanos	73,443,164.65
Subdirección de Recursos Materiales y Servicios Generales	11,585,234.83
Subdirección de Reglamentos y Normatividad	2,456,944.83
Subdirección de Relaciones Laborales	30,342,199.06
Subdirección de Relaciones Públicas	2,478,158.00
Subdirección de Responsabilidades y Situación Patrimonial	1,009,170.77
Subdirección de Seguimiento y Evaluación	265,617.47
Subdirección de Tecnologías para la Prevención y Atención al Delito	515,000.00
Subdirección de Tránsito y Movilidad	66,170,355.60
Subdirección de Turismo	3,380,224.69
Subdirección del Centro Histórico y Patrimonio Mundial	3,190,031.56
Subdirección Jurídica	336,086.12
Tesorería	139,988,064.94
Unidad de Transparencia y Acceso a la Información	132,000.00

Artículo 28. Conforme a lo establecido en el artículo 61, fracción II, inciso c), de la Ley General de Contabilidad Gubernamental y Norma para armonizar la presentación de la información adicional del Proyecto del Presupuesto de Egresos, se presenta la Clasificación Funcional del gasto, con las siguientes asignaciones:

	Importe
Total	**$ 1,433,211,828.61**
Gobierno	**723,641,423.38**
Legislación	**7,593,535.76**
Fiscalización	7,593,535.76
Justicia	**20,753,109.76**
Procuración de Justicia	5,065,205.91
Derechos Humanos	15,687,903.85

DOCUMENTO SÓLO PARA CONSULTA

Coordinación de la Política de Gobierno	**207,966,361.19**
Presidencia/Gubernatura	24,838,288.03
Función Pública	145,336,457.15
Otros	37,791,616.01
Asuntos Financieros y Hacendarios	**182,298,980.48**
Asuntos Financieros	182,298,980.48
Asuntos de Orden Público y de Seguridad Interior	**256,613,496.14**
Policía	251,355,461.94
Protección Civil	5,258,034.20
Otros Servicios Generales	**48,415,940.05**
Servicios de Comunicación y Medios	26,376,356.06
Acceso a la Información Pública Gubernamental	14,311,441.28
Otros	7,728,142.71
Desarrollo Social	**676,759,511.58**
Protección Ambiental	**4,558,905.89**
Otros de Protección Ambiental	4,558,905.89
Vivienda y Servicios a la Comunidad	**590,585,835.10**
Urbanización	206,708,143.65
Desarrollo Comunitario	40,666,164.15
Vivienda	5,700,303.53
Servicios Comunales	337,511,223.77
Recreación, Cultura y Otras Manifestaciones Sociales	**6,794,811.70**
Cultura	6,794,811.70
Protección Social	**38,778,634.19**
Otros Grupos Vulnerables	38,778,634.19
Otros Asuntos Sociales	**36,041,324.70**
Otros Asuntos Sociales	36,041,324.70
Desarrollo Económico	**32,810,893.65**
Asuntos Económicos, Comerciales y Laborales en General	**10,025,007.85**
Asuntos Laborales Generales	10,025,007.85
Turismo	**22,785,885.80**
Turismo	22,785,885.80

DOCUMENTO SÓLO PARA CONSULTA

Artículo 29. Conforme a lo que establece el artículo 61, fracción II, inciso c), de la Ley General de Contabilidad Gubernamental y Acuerdo por el que se emite la Clasificación Programática del Gasto, el Presupuesto de Egresos tendrá la siguiente conformación:

	Importe
Total	**$ 1,433,211,828.61**
Subsidios: Sector Social y Privado o Entidades Federativas y Municipios	**5,000,000.00**
Sujetos a Reglas de Operación	3,000,000.00
Otros Subsidios	2,000,000.00
Desempeño de las Funciones	**963,730,364.21**
Prestación de Servicios Públicos	849,393,224.69
Planeación, Seguimiento y Evaluación de Políticas Públicas	34,438,104.29
Promoción y Fomento	70,976,430.84
Específicos	8,922,604.39
Administrativos y de Apoyo	**169,706,532.71**
Apoyo al Proceso Presupuestario y para Mejorar la Eficiencia Institucional	137,274,708.92
Apoyo a la Función Pública y al Mejoramiento de la Gestión	32,431,823.79
Programas de Gasto Federalizado	**294,774,931.69**
Gasto Federalizado	294,774,931.69

Artículo 30. En cumplimiento a lo dispuesto en el artículo 61, fracción II, inciso c), de la Ley General de Contabilidad Gubernamental y Norma para armonizar la presentación de la información adicional del Proyecto del Presupuesto de Egresos, se presenta la Clasificación por Objeto del gasto que se distribuye de la siguiente manera:

	Importe
Total	**$ 1,433,211,828.61**
Servicios Personales	**1,045,099,060.28**
Remuneraciones al Personal de Carácter Permanente	302,132,773.23
Remuneraciones al Personal de Carácter Transitorio	48,217,746.96
Remuneraciones Adicionales y Especiales	383,601,159.49
Seguridad Social	103,114,451.68
Otras Prestaciones Sociales y Económicas	199,891,408.92
Pago de Estímulos a Servidores Públicos	8,141,520.00
Materiales y Suministros	**60,823,514.36**
Materiales de Administración, Emisión de Documentos y Artículos Oficiales	8,876,553.45

DOCUMENTO SÓLO PARA CONSULTA

Alimentos y Utensilios	2,526,038.95
Materiales y Artículos de Construcción y de Reparación	3,527,982.21
Productos Químicos, Farmacéuticos y de Laboratorio	1,162,618.00
Combustibles, Lubricantes y Aditivos	29,852,758.66
Vestuario, Blancos, Prendas de Protección y Artículos Deportivos	12,961,363.96
Materiales y Suministros para Seguridad	95,000.00
Herramientas, Refacciones y Accesorios Menores	1,821,199.13
Servicios Generales	**164,719,334.80**
Servicios Básicos	39,868,444.67
Servicios de Arrendamiento	21,962,379.22
Servicios Profesionales, Científicos, Técnicos y Otros Servicios	43,926,204.00
Servicios Financieros, Bancarios y Comerciales	11,137,595.60
Servicios de Instalación, Reparación, Mantenimiento y Conservación	9,948,593.86
Servicios de Comunicación Social y Publicidad	9,500,000.01
Servicios de Traslado y Viáticos	2,564,429.11
Servicios Oficiales	7,475,079.92
Otros Servicios Generales	18,336,608.41
Transferencias, Asignaciones, Subsidios y Otras Ayudas	**17,835,738.58**
Transferencias Internas y Asignaciones al Resto del Sector Público	17,835,738.58
Bienes Muebles, Inmuebles e Intangibles	**109,000.00**
Equipo de Defensa y Seguridad	74,000.00
Maquinaria, Otros Equipos y Herramientas	35,000.00
Inversión Pública	**127,517,991.14**
Obra Pública en Bienes de Dominio Público	119,490,705.70
Obra Pública en Bienes Propios	8,027,285.44
Inversiones Financieras y Otras Provisiones	**0.00**
Provisiones para Contingencias y Otras Erogaciones Especiales	0.00
Deuda Pública	**17,107,189.45**
Amortización de la Deuda Pública	0.00
Adeudos de Ejercicios Fiscales Anteriores (ADEFAS)	17,107,189.45

Artículo 31. De conformidad con lo establecido en el artículo 61 fracción II, inciso c), de la Ley General de Contabilidad Gubernamental y Norma para armonizar la presentación de la información adicional del Proyecto del Presupuesto de Egresos, la Clasificación por Tipo de Gasto se asigna de la siguiente manera:

DOCUMENTO SÓLO PARA CONSULTA

	Importe
Total	**$ 1,433,211,828.61**
Gasto Corriente	**1,288,477,648.02**
Servicios Personales	1,045,099,060.28
Materiales y Suministros	60,823,514.36
Servicios Generales	164,719,334.80
Transferencias, Asignaciones, Subsidios y Otras Ayudas	17,835,738.58
Gasto de Capital	**127,626,991.14**
Bienes Muebles, Inmuebles e Intangibles	109,000.00
Inversión Pública	127,517,991.14
Amortización de la Deuda y Disminución de Pasivos	**17,107,189.45**
Deuda Publica	17,107,189.45

Artículo 32. En cumplimiento a lo establecido en el Acuerdo por el que se emite el Clasificador por Fuentes de Financiamiento, el Presupuesto de Egresos tendrá la siguiente conformación:

	Importe
Total	**$ 1,433,211,828.61**
Gasto No Etiquetado	**1,133,436,896.92**
Recursos Fiscales	332,422,660.15
Financiamientos Internos	0.00
Financiamientos Externos	0.00
Ingresos Propios	0.00
Recursos Federales	801,014,236.77
Recursos Estatales	0.00
Otros Recursos de Libre Disposición	0.00
Gasto Etiquetado	**299,774,931.69**
Recursos Federales	299,774,931.69
Recursos Estatales	0.00
Otros Recursos de Transferencias Federales Etiquetadas	0.00

Capítulo Segundo
De las Asignaciones de Transferencias Federales Etiquetadas

Artículo 33. El Fondo de Aportaciones para la Infraestructura Social Municipal y de las Demarcaciones Territoriales del Distrito Federal (FISMDF), asciende a la cantidad de $126,242,848.10 (Ciento veintiséis millones doscientos cuarenta y dos mil ochocientos cuarenta y ocho pesos 10/100 M.N.).

DOCUMENTO SÓLO PARA CONSULTA

Artículo 34. El Fondo de Aportaciones para el Fortalecimiento de los Municipios y de las Demarcaciones Territoriales del Distrito Federal (FORTAMUN), se estima en $168,532,083.59 (Ciento sesenta y ocho millones quinientos treinta y dos mil ochenta y tres pesos 59/100 M.N.).

Artículo 35. Se prevé que el Municipio ejerza en el ejercicio fiscal 2019, el Subsidio para el Fortalecimiento del Desempeño en materia de Seguridad Pública (FORTASEG), por una cantidad estimada de $2,000,000.00 (Dos millones de pesos 00/100 M.N.).

Artículo 36. Del Fondo Nacional para la Cultura y las Artes (FONCA), se estima ejercer la cantidad de $3,000,000.00 (Tres millones de pesos 00/100 M.N.).

Título Tercero
Del Ejercicio del Presupuesto de Egresos

Capítulo Primero
De las Disposiciones de Racionalidad, Austeridad y Disciplina Presupuestaria

Artículo 37. Sin perjuicio de lo que establece el presente Presupuesto de Egresos y las demás disposiciones aplicables a la materia, los titulares de los Ejecutores de gasto serán responsables de la estricta observancia de las disposiciones de racionalidad, austeridad y disciplina presupuestaria contenidas en el presente capítulo.

Su inobservancia o incumplimiento motivará el fincamiento de las responsabilidades a que haya lugar, conforme a las disposiciones legales aplicables.

Artículo 38. Los titulares de los Ejecutores de gasto, deberán reducir selectiva y eficientemente los gastos de administración, sin detrimento de la realización oportuna y eficiente de los programas a su cargo y de la adecuada prestación de los bienes y servicios de su competencia; así como, cubrir con la debida oportunidad sus compromisos reales de pago, con estricto apego a las demás disposiciones del Presupuesto de Egresos y las que resulten aplicables a la materia.

Artículo 39. Los Ejecutores de gasto deberán optimizar la utilización de los espacios físicos disponibles y el aprovechamiento de los bienes y servicios que se dispongan, reduciendo al mínimo adquisiciones o nuevos arrendamientos de bienes inmuebles para oficinas públicas.

Artículo 40. Las erogaciones por los conceptos que a continuación se indican deberán reducirse al mínimo indispensable sujetándose a criterios de racionalidad y selectividad que determine la Tesorería:

I. Gastos ceremoniales y Gastos de orden social;

II. Combustibles, lubricantes y aditivos, reparación y mantenimiento de equipo de transporte;

DOCUMENTO SÓLO PARA CONSULTA

III. Contratación de asesorías, estudios e investigaciones a que se refiere el rubro de Servicios profesionales, científicos, técnicos y otros servicios;

IV. Publicidad, propaganda, publicaciones oficiales y, en general, lo relacionado con actividades de comunicación social, y

V. Congresos, convenciones, ferias, festivales y exposiciones.

Artículo 41. Las asignaciones aprobadas en el presente Presupuesto de Egresos para Gastos ceremoniales y de orden social, espectáculos culturales, congresos, ferias, festivales y exposiciones, se ejercerán de acuerdo a las disposiciones que al efecto emita la Tesorería.

La partida presupuestal de Gastos de orden social y cultural, que se indica en el Clasificador por objeto del gasto, que tengan como propósito destinarse a la adquisición de obsequios, en todos los casos serán autorizados y otorgados por el titular de la Presidencia Municipal.

Artículo 42. Los viáticos que se asignen cuando sea indispensable que los servidores públicos viajen en el desempeño de actividades oficiales, se calcularán de acuerdo a los tabuladores autorizados y Lineamientos aplicables.

Es responsabilidad de los titulares de los Ejecutores de gasto, la aplicación estricta de las diferentes partidas presupuestales del gasto público de conformidad con las diversas disposiciones aplicables.

Las asignaciones autorizadas para investigación y tecnología serán intransferibles.

Artículo 43. Los titulares de los Ejecutores de gasto, son responsables de las cantidades que indebidamente paguen cuando la documentación comprobatoria del gasto no cumpla con los requisitos fiscales y administrativos vigentes o cuando rebasen el importe del presupuesto aprobado.

Capítulo Segundo
De los Servicios Personales

Artículo 44. Los Ejecutores de gasto, en el ejercicio del Presupuesto de Egresos correspondiente a Servicios personales, deberán cumplir lo siguiente:

I. Apegarse estrictamente a los niveles establecidos en los tabuladores de sueldos y salarios autorizados por el Ayuntamiento;

II. Las remuneraciones adicionales por jornadas u horas extraordinarias, se regularán por las disposiciones legales y administrativas aplicables, e invariablemente atenderá al presupuesto aprobado. Asimismo, se deberán poner en práctica mecanismos de trabajo que permitan reducir al mínimo su pago;

DOCUMENTO SOLO PARA CONSULTA

III. No podrá incorporarse mediante la celebración de contrato en la modalidad de pago de honorarios asimilados a salario, personal para el desempeño de labores iguales o similares a las que realiza el personal de base o confianza correspondiente a la plantilla del Ejecutor de gasto.

La celebración de contratos en la modalidad de pago de honorarios asimilados a salario, procederá en casos debidamente justificados y siempre que el Ejecutor de gasto no pueda satisfacer las necesidades de servicios públicos con el personal con que cuente. Los contratos autorizados no podrán rebasar el ejercicio fiscal 2019.

Los Ejecutores de gasto que cuenten con asignaciones presupuestarias para el pago de personal en modalidad de pago de honorarios asimilados a salario, deberán gestionar ante la responsable en materia de recursos humanos, dentro de los 30 días siguientes a la entrada en vigor del presente Presupuesto de Egresos, la revisión y, en su caso, autorización de los contratos respectivos;

IV. Las condiciones de trabajo, los beneficios económicos y las demás prestaciones derivadas de los que se fijen en las condiciones generales de trabajo del personal de base, no se harán extensivas a favor de los servidores públicos de mandos medios y superiores, y personal de enlace;

V. Abstenerse de proponer traspasos de recursos de otros capítulos de gasto al capítulo de Servicios personales y viceversa;

VI. Los sueldos, gastos o asignaciones previstos en el presente Presupuesto de Egresos, tendrán un plazo de 60 días naturales para hacerlos efectivos, transcurrido el plazo quedarán disponibles a favor del Municipio;

VII. La acción para exigir el pago de las remuneraciones prescribirá en un año contado a partir de la fecha en que sean devengados o se tenga derecho a percibirlas. El mismo término será aplicable a las recompensas y las pensiones a cargo del Erario Municipal.

La prescripción sólo se interrumpe por gestión de cobro realizada por escrito;

VIII. Abstenerse de contratar recursos humanos que generen incompatibilidad en el empleo. Se considerará la existencia de incompatibilidad en el empleo, cuando una sola persona ocupe dos o más puestos o comisiones remunerados con cargo al Presupuesto de Egresos, de conformidad con lo dispuesto por el artículo 136 de la Constitución Política del Estado Libre y Soberano de Oaxaca;

IX. Los recursos previstos en Servicios personales que por alguna causa no se ejerzan, se considerarán economías presupuestarias y serán cancelados sin que para ello se requiera aprobación por parte del Ejecutor de gasto;

DOCUMENTO SOLO PARA CONSULTA

X. Abstenerse de traspasar a otras partidas presupuestales el presupuesto destinado a programas de capacitación, y

XI. Las altas de personal de nuevo ingreso en la modalidad de contrato por tiempo determinado, deberán efectuarse dentro de los quince días naturales siguientes de la autorización para su contratación, los adeudos que se generen por este hecho correrán a cuenta del servidor público que haya incumplido con el periodo establecido.

Capítulo Tercero
Del Gasto de Inversión

Artículo 45. En el ejercicio del Gasto de inversión se deberán observar las siguientes disposiciones:

I. Sujetarse a la apertura programática o destino del gasto de la fuente de financiamiento que corresponda;

II. Para iniciar proyectos nuevos, los Ejecutores de gasto deberán prever la disponibilidad de recursos para su terminación, puesta en operación y mantenimiento;

III. Se promoverá la organización social y su capacitación para encauzar la participación corresponsable de la sociedad en las acciones de Gobierno Municipal;

IV. Procurar la ampliación y diversificación de las fuentes de financiamiento alternativas y/o complementarias al Presupuesto de Egresos;

V. Incorporar la participación ciudadana en las obras, mediante la aportación de mano de obra y materiales de la región;

VI. Se considerará preferentemente la adquisición de productos y la utilización de las tecnologías locales con uso intensivo de mano de obra;

VII. La ejecución de obra pública, acciones sociales, inversiones, proyectos productivos y de fomento, requerirá de la autorización del expediente técnico respectivo por el área competente en cada materia, así como la autorización de los recursos por parte de la Tesorería;

VIII. Cualquier acción iniciada o ejecutada sin cumplir con lo establecido anteriormente, será responsabilidad exclusiva del titular del Ejecutor de gasto que la realiza, y

IX. Los procedimientos para la ejecución de la obra pública, proyectos productivos y de fomento se sujetará a las disposiciones que al efecto determine el Comité de Obras.

DOCUMENTO SÓLO PARA CONSULTA

Tratándose de recursos convenidos o concertados con la Federación y el Estado, se observarán las disposiciones legales y administrativas que al efecto señalen los instrumentos respectivos.

Artículo 46. Una vez concluidas las obras, acciones, programas y proyectos, se deberá presentar el acta de terminación y/o entrega-recepción correspondiente y en caso que aplique, el expediente técnico final. La documentación antes descrita, deberá contener el visto bueno y reporte de liberación por parte de Contraloría.

Capítulo Cuarto
Del Ejercicio de Transferencias Federales Etiquetadas

Artículo 47. Los Ramos Generales, son recursos destinados a cumplir propósitos específicos, cuya previsión y asignación se encuentra en el Presupuesto de Egresos de la Federación y la Ley de Coordinación Fiscal, transferidos al Municipio.

Los Fondos de Aportaciones se constituyen con los recursos que para el Ejercicio Fiscal 2019, el Gobierno Federal transfiere al Estado, y por conducto de este al Municipio, condicionando su gasto al cumplimiento de los objetivos que para cada tipo de aportación se establezca.

La planeación, programación, aplicación, ejercicio, comprobación y evaluación se realizará aplicando las disposiciones federales.

Artículo 48. Los recursos federales que percibe el Municipio derivado de subsidios, convenios o acuerdos de coordinación suscritos anualmente con las diferentes Dependencias federales y/ o estatales, se ejercerán atendiendo a los Lineamientos, reglas de operación y demás disposiciones federales aplicables.

Capítulo Quinto
De las Transferencias a Organismos Paramunicipales

Artículo 49. Las erogaciones por concepto de transferencias con cargo al Presupuesto de Egresos, promoverán programas de beneficio social, desarrollo integral de la familia, equidad de género, así como otros programas o acciones que se determinen, se ejercerán atendiendo a lo siguiente:

I. El otorgamiento se hará con base en criterios de selectividad, temporalidad y transparencia en su asignación, considerando su contribución efectiva a la oferta de los bienes, servicios e insumos estratégicos o prioritarios;

II. Las transferencias se deberán orientar selectivamente hacia actividades estratégicas para la producción, la prestación de servicios y la generación de empleos temporales y productivos;

III. Se consideran preferenciales las transferencias destinadas a programas de beneficio social, al desarrollo integral de la familia y a la equidad de género;

DOCUMENTO SÓLO PARA CONSULTA

IV. Los Ejecutores de gasto a los que se les asigne transferencias deberán buscar fuentes de financiamiento a fin de lograr, en el mediano plazo, una mayor autosuficiencia y una disminución correlativa de los apoyos con cargo a recursos presupuestarios;

V. No se otorgarán transferencias cuando no se encuentren claramente especificados los objetivos, metas, beneficiarios, destino, temporalidad y condiciones de los mismos, y

VI. Las ministraciones por transferencias podrán efectuarse dentro de los primeros diez días de cada mes, siempre y cuando presenten la documentación comprobatoria debidamente requisitada, para estar en condiciones de autorizar el pago de las ministraciones subsecuentes.

Capítulo Sexto
Perspectiva de Género

Artículo 50. El Ayuntamiento impulsará, de manera transversal, la igualdad de oportunidades entre mujeres y hombres a través de la incorporación de la perspectiva de género en el diseño, elaboración, aplicación, seguimiento y evaluación de resultados de los programas dentro de la Administración Pública Municipal, para tal efecto, los Ejecutores de gasto deberán observar lo siguiente:

I. Incorporar la perspectiva de género y reflejarla en la Matriz de Indicadores para Resultados de los programas bajo su responsabilidad;

II. Identificar y registrar la población objetivo y atendida, diferenciada por sexo, edad y en su caso, ubicación geográfica;

III. Fomentar la perspectiva de género en el diseño y la ejecución de programas en los que, aun cuando no estén dirigidos a mitigar o solventar desigualdades de género, se puedan identificar de forma diferenciada los beneficios específicos para mujeres y hombres;

IV. Promover metodologías que generen información relacionada con indicadores para resultados con perspectiva de género, e

V. Incorporar la perspectiva de género en las evaluaciones de los programas, con los criterios que emita el Instituto Municipal de la Mujer.

Capítulo Séptimo
Del Presupuesto basado en Resultados

Artículo 51. El presente Presupuesto de Egresos con enfoque en resultados, se formula bajo los principios básicos del PbR, el cual establece la implementación y operación de la MIR, así como el establecimiento de un SED.

DOCUMENTO SÓLO PARA CONSULTA

Los Ejecutores de gasto deberán contar con una MIR para cada programa a su cargo, formulados con base en la MML, salvo casos excepcionales donde la Tesorería disponga lo contrario.

La MIR conformará el marco de referencia para el seguimiento y evaluación de los programas.

La MIR de los programas se deberá actualizar anualmente, tomando en cuenta los avances obtenidos del seguimiento, los resultados y recomendaciones derivadas de las evaluaciones, los cambios sustantivos en la estructura organizacional, y en su caso, la modificación de las disposiciones normativas aplicables a los recursos públicos autorizados.

Artículo 52. En el ejercicio del gasto, los Ejecutores de gasto deberán ejecutar sus programas con sujeción a los ejes, objetivos, estrategias y líneas de acción que se establezcan en el Plan Municipal de Desarrollo vigente.

Los Ejecutores de gasto, serán responsables del cumplimiento de los indicadores y metas comprendidos en la MIR de los programas aprobados en el presente Presupuesto de Egresos, para lo cual deberán reportar dicho avance y cumplimiento conforme a los plazos y términos que establezca la Tesorería.

Artículo 53. La Contraloría, en el ámbito de su competencia, verificará los resultados de la ejecución de los programas y la aplicación de los recursos a cargo de los Ejecutores de gasto, de manera tal que se pueda evaluar la eficiencia, eficacia, economía y calidad del gasto.

Capítulo Octavo
Del Control y Vigilancia

Artículo 54. La inspección de la Hacienda pública compete de manera directa a la Contraloría, quien en ejercicio de su competencia ejercerá la inspección, control y vigilancia en la aplicación de los recursos del Presupuesto de Egresos.
La Contraloría procurará implementar en las diversas etapas del ejercicio y aplicación del gasto, programas de revisión preventiva.

Podrá proponer al Presidente la contratación de los servicios de auditoría externa para efectos de realizar la inspección y revisión del ejercicio del Presupuesto de Egresos.

Artículo 55. El auditor externo contratado verificará al realizar la revisión e inspección del ejercicio del gasto, de manera enunciativa y no limitativa, lo siguiente:

I. Precisará el ingreso y el gasto público;

II. Determinará el resultado de la gestión financiera;

DOCUMENTO SOLO PARA CONSULTA

III. Comprobará si el gasto público municipal se ajustó al Presupuesto de Egresos;

IV. Verificará el cumplimiento de metas y acciones con la aplicación del Presupuesto de Egresos, y que éstas sean acordes con el Plan Municipal de Desarrollo vigente;

V. Practicará una revisión económica y contable del ingreso y del gasto público;

VI. Verificará la exactitud y justificación de los cobros y pagos efectuados con cargo al Presupuesto de Egresos, y

VII. Verificará la correcta aplicación de los ingresos, egresos y su comprobación de acuerdo a las disposiciones legales y administrativas que le sean aplicables.

Si del resultado de esa revisión se detectaran diferencias o irregularidades, en el dictamen final deberá indicarse, a efecto de que la Contraloría realice las acciones procedentes.
De no existir irregularidades se presentará el dictamen para presentar la Cuenta Pública Municipal al Órgano Superior de Fiscalización del Estado de Oaxaca, conforme a los plazos y procedimientos que se establecen.

Artículo 56. La Contraloría constituirá las responsabilidades definitivas, previo financiamiento de pliegos preventivos de responsabilidad, cuando se detecten irregularidades por actos u omisiones de servidores públicos en el manejo, aplicación, administración de fondos, valores y recursos económicos del Municipio, que se traduzcan en daños y perjuicios estimables en dinero, que afecten a la Hacienda pública, así como por el incumplimiento de las disposiciones del presente Presupuesto de Egresos y de las que se expidan con base en ella.

Artículo 57. Las responsabilidades a las que se alude en el artículo anterior se constituirán y fincarán en forma directa a los servidores públicos que hayan cometido las irregularidades relativas; en forma subsidiaria a los servidores públicos que por la índole de sus funciones hayan omitido la revisión o autorizado los actos irregulares sea en forma dolosa, culposa o por negligencia, y en forma solidaria a los particulares que hayan participado con los servidores públicos en las irregularidades que originen responsabilidad.

Artículo 58. Las responsabilidades que se constituyan tendrán por objeto reparar o indemnizar los daños y perjuicios que se ocasionen a la Hacienda pública, las cuales se fijarán en cantidad líquida.

Lo que se hará efectivo por la Tesorería a través del área administrativa competente.

Artículo 59. Cuando la Tesorería, detecte irregularidades en el ejercicio del Presupuesto de Egresos dará aviso a la Contraloría para que ésta proceda al fincamiento del pliego preventivo de responsabilidad correspondiente.

La constitución definitiva de las responsabilidades a que se refiere este Capítulo, se resolverá por la Contraloría, a través del procedimiento administrativo disciplinario establecido en la Ley de Responsabilidad de los Servidores Públicos del Estado y Municipios de Oaxaca, independientemente de los delitos que en su caso lleguen a configurarse en términos del Código Penal para el Estado Libre y Soberano de Oaxaca.

DOCUMENTO SÓLO PARA CONSULTA

Artículo 60. La Contraloría podrá dispensar por una sola vez las responsabilidades a que se refiere este Capítulo, siempre que los hechos que las constituyan no revistan carácter delictuoso, ni se deban a culpa grave del responsable, y cuando a juicio de la Tesorería, se consideren incosteables los daños causados.

Título Cuarto
De la Información y Transparencia

Capítulo Único

Artículo 61. En cumplimiento a lo establecido en el artículo 18, fracción III, de la Ley de Disciplina Financiera y los Criterios para la elaboración y presentación homogénea de la información financiera y de los formatos a que hace referencia la Ley de Disciplina Financiera, se presentan los resultados de egresos siguientes:

	Concepto	2015	2016	2017	2018
1.	**Gasto No Etiquetado**			**1,178,616,911.07**	**979,872,486.40**
	A. Servicios Personales	865,044,567.58	872,192,411.03	829,766,342.76	624,958,960.36
	B. Materiales y Suministros	77,296,796.22	86,895,649.05	79,819,969.93	66,386,004.47
	C. Servicios Generales	232,605,961.18	182,677,634.63	172,086,446.85	120,231,027.44
	D. Transferencias, Asignaciones, Subsidios y Otras Ayudas	30,638,560.58	47,115,772.54	19,766,301.44	14,541,669.69
	E. Bienes Muebles, Inmuebles e Intangibles	2,072,018.24	5,096,487.57	16,619,782.85	2,704,321.24
	F. Inversión Publica	350,271,280.14	419,951,327.84	22,096,794.24	21,606,707.06
	I. Deuda Pública	206,399,751.73	222,200,804.23	38,461,273.00	129,443,796.14
2.	**Gasto Etiquetado**	0.00	0.00	**247,524,305.88**	**281,096,736.38**
	A. Servicios Personales	0.00	0.00	118,834,664.33	89,161,712.06
	B. Materiales y Suministros	0.00	0.00	20,280,037.03	5,596,036.91
	C. Servicios Generales	0.00	0.00	36,815,285.29	26,727,530.56
	D. Transferencias, Asignaciones, Subsidios y Otras Ayudas	0.00	0.00	13,974,310.00	0.00
	E. Bienes Muebles, Inmuebles e Intangibles	0.00	0.00	6,494,637.36	201,679.89
	F. Inversión Publica	0.00	0.00	48,845,250.37	156,923,867.66
	I. Deuda Pública	0.00	0.00	2,280,121.50	2,485,909.30
3.	**Total del Resultado de Egresos**	**$ 1,764,328,935.67**	**$ 1,836,130,086.89**	**$ 1,426,141,216.95**	**$ 1,260,969,222.78**

DOCUMENTO SÓLO PARA CONSULTA

Artículo 62. En cumplimiento a lo establecido en el artículo 18, fracción I, de la Ley de Disciplina Financiera y los Criterios para la elaboración y presentación homogénea de la información financiera y de los formatos a que hace referencia la Ley de Disciplina Financiera, se presentan las proyecciones de egresos siguientes:

	Concepto	2019	2020	2021	2022
1.	**Gasto No Etiquetado**	**1,133,436,896.92**	**972,363,459.36**	**1,006,156,687.77**	**1,026,279,821.52**
	A. Servicios Personales	917,239,697.09	697,593,539.82	721,837,496.75	736,274,246.68
	B. Materiales y Suministros	47,694,477.23	54,456,322.52	56,348,881.24	57,475,858.87
	C. Servicios Generales	129,759,794.57	86,079,660.62	89,071,247.36	90,852,672.31
	D. Transferencias, Asignaciones, Subsidios y Otras Ayudas	17,835,738.58	19,272,496.13	19,942,286.69	20,341,132.42
	F. Inversión Pública	3,800,000.00	6,424,165.38	6,647,428.90	6,780,377.47
	G. Inversiones Financieras y Otras Provisiones	0.00	0.00	0.00	0.00
	I. Deuda Pública	17,107,189.45	108,537,274.89	112,309,346.83	114,555,533.77
2.	**Gasto Etiquetado**	**299,774,931.69**	**298,985,474.53**	**293,355,038.76**	**299,222,139.55**
	A. Servicios Personales	127,859,363.19	131,238,445.73	128,766,989.08	131,342,328.87
	B. Materiales y Suministros	13,129,037.13	0.00	0.00	0.00
	C. Servicios Generales	34,959,540.23	29,342,323.01	28,789,754.14	29,365,549.23
	E. Bienes Muebles, Inmuebles e Intangibles	109,000.00	15,961,750.55	15,661,162.00	15,974,385.24
	F. Inversión Pública	123,717,991.14	122,442,954.18	120,137,132.50	122,539,875.15
	G. Inversiones Financieras y Otras Provisiones	0.00	1.06	1.04	1.06
	I. Deuda Pública	0.00	0.00	0.00	0.00
3.	**Total de Egresos Proyectados**	**$ 1,433,211,828.61**	**$ 1,271,348,933.89**	**$ 1,299,511,727.53**	**$ 1,325,501,961.07**

Artículo 63. De conformidad a lo establecido en el artículo 18, fracción II, de la Ley de Disciplina Financiera, se presenta la descripción de los riesgos relevantes para las finanzas públicas municipales:

Cédula de Riesgos Relevantes del Presupuesto de Egresos	
Riesgo 1: Desastres naturales	**Monto de la Deuda Contingente:** -
Descripción	**Líneas de Acción**
Ocurrencia de eventos y fenómenos naturales que pongan en riesgo a la población y provoquen daños a la infraestructura pública municipal	En casos de desastres naturales, fenómenos meteorológicos, casos fortuitos o de fuerza mayor, que pongan en riesgo a la población del municipio, el Presidente puede destinar recursos del Presupuesto de Egresos para solventar las necesidades requeridas. Asimismo, solicitar ante el Gobierno Federal, la Declaratoria de Desastre Natural a efecto de gestionar los recursos del Fondo de Desastres Naturales (FONDEN).
Total de Deuda Contingente: No cuantificable	

DOCUMENTO SÓLO PARA CONSULTA

Artículo 64. En cumplimiento a lo establecido en el artículo 66, párrafo II, de la Ley General de Contabilidad Gubernamental y la Norma para establecer la estructura del calendario del Presupuesto de Egresos base mensual, se presenta el Anexo 1.

Artículo 65. Conforme a lo que establece el artículo 61 fracción II, inciso a), de la Ley General de Contabilidad Gubernamental y Norma para armonizar la presentación de la información adicional del Proyecto del Presupuesto de Egresos, se incluye en el Anexo 2, el Analítico de Plazas.

Artículo 66. De acuerdo con lo establecido en el artículo 10, fracción II, inciso a), de la Ley de Disciplina Financiera, se presentan en el Anexo 3, las Erogaciones al Gasto en Servicios Personales.

Las Previsiones Salariales y Económicas, se presentan en el Anexo 4, de conformidad con lo establecido en el artículo 10, fracción II, inciso b), de la Ley de Disciplina Financiera.

Artículo 67. Los formatos establecidos por el Órgano Superior de Fiscalización del Estado de Oaxaca, se integran en el Anexo 5.

TRANSITORIOS

PRIMERO: El presente Presupuesto de Egresos y sus Anexos, entrarán en vigor a partir del día uno de enero del año dos mil diecinueve, previa publicación en la Gaceta Municipal, para lo cual deberá estar autorizado y aprobado el nuevo Bando de Policía y Gobierno así como la estructura organizacional, conforme a la Ley Orgánica Municipal del Estado de Oaxaca.

SEGUNDO: Se deja sin efecto cualquier disposición de igual o menor rango que se oponga al presente Presupuesto de Egresos, a excepción de las disposiciones que impliquen el cumplimiento de obligaciones posteriores al 31 de diciembre del año 2019.

TERCERO: Las cantidades por concepto de Participaciones, Incentivos fiscales por colaboración administrativa y Transferencias federales etiquetas a que se refiere el presente Presupuesto de Egresos, deberán actualizarse únicamente en lo conducente por el Ayuntamiento de Oaxaca de Juárez, de acuerdo a lo aprobado en el Decreto de Presupuesto de Egresos de la Federación para el Ejercicio Fiscal 2019 y al Acuerdo por el que se realiza la distribución de los Fondos de Participaciones Fiscales Federales, así como de los Fondos de Aportaciones de Infraestructura Social Municipal y Fortalecimiento Municipal expedidos por la Secretaria de Finanzas del Gobierno del Estado.

Debiendo publicar en la Gaceta Municipal y en la página electrónica del Municipio un extracto de las modificaciones a que se refiere el párrafo anterior.

Los montos de Participaciones y Transferencias federales etiquetadas no se considerarán excedentes en términos de la Ley de Disciplina Financiera de las Entidades Federativas y los Municipios y se destinarán a los fines autorizados en las disposiciones legales y administrativas que le dan origen, y en el Presupuesto de Egresos del Municipio de Oaxaca de Juárez para el Ejercicio Fiscal 2019.

CUARTO: Aprobado en Sesión de Cabildo de fecha catorce de diciembre de dos mil dieciocho.

DOCUMENTO SÓLO PARA CONSULTA

Anexo 1. Calendario del Presupuesto de Egresos base mensual

Municipio de Oaxaca de Juárez Calendario de Presupuesto de Egresos del Ejercicio Fiscal 2019													
	Anual	Enero	Febrero	Marzo	Abril	Mayo	Junio	Julio	Agosto	Septiembre	Octubre	Noviembre	Diciembre
Total	**1,433,211,828.61**	**84,388,366.05**	**156,532,623.61**	**107,812,591.83**	**117,121,586.35**	**116,930,078.44**	**131,906,948.14**	**108,659,083.59**	**114,777,504.63**	**103,130,632.68**	**114,512,952.99**	**100,509,172.72**	**176,930,287.59**
Servicios Personales	**1,045,099,060.28**	**67,385,219.93**	**91,386,445.20**	**79,317,352.38**	**91,581,495.72**	**76,580,270.45**	**91,581,495.76**	**72,223,237.28**	**86,524,462.55**	**71,523,237.28**	**85,542,919.42**	**70,523,237.18**	**160,929,687.13**
Remuneraciones al Personal de Carácter Permanente	302,132,773.23	25,177,731.10	25,177,731.10	25,177,731.10	25,177,731.10	25,177,731.10	25,177,731.10	25,177,731.10	25,177,731.10	25,177,731.10	25,177,731.10	25,177,731.10	25,177,731.13
Remuneraciones al Personal de Carácter Transitorio	48,217,746.96	4,018,145.58	4,018,145.58	4,018,145.58	4,018,145.58	4,018,145.58	4,018,145.58	4,018,145.58	4,018,145.58	4,018,145.58	4,018,145.58	4,018,145.58	4,018,145.58
Remuneraciones Adicionales y Especiales	383,601,159.49	17,681,456.50	26,681,456.50	26,681,456.50	26,681,456.50	26,681,456.50	26,681,456.50	26,681,456.50	26,681,456.50	26,681,456.50	25,699,913.47	25,681,456.50	101,086,681.02
Seguridad Social	103,114,451.68	871,382.90	15,872,608.17	1,066,433.42	16,067,658.69	1,066,433.42	16,067,658.69	1,766,433.42	16,067,658.69	1,066,433.42	16,067,658.69	1,066,433.42	16,067,658.75
Otras Prestaciones Sociales y Económicas	199,891,408.92	18,958,043.85	18,958,043.85	21,695,125.78	18,958,043.85	18,958,043.85	18,958,043.89	13,901,010.68	13,901,010.68	13,901,010.68	13,901,010.58	13,901,010.58	13,901,010.65
Pago de Estímulos a Servidores Públicos	8,141,520.00	678,460.00	678,460.00	678,460.00	678,460.00	678,460.00	678,460.00	678,460.00	678,460.00	678,460.00	678,460.00	678,460.00	678,460.00
Materiales y Suministros	**60,823,514.36**	**4,209,161.39**	**4,588,430.42**	**6,234,739.28**	**5,366,431.41**	**4,016,722.58**	**15,609,490.39**	**5,399,284.00**	**3,677,433.65**	**3,530,965.80**	**3,784,719.99**	**1,951,031.78**	**2,455,103.67**
Materiales de Administración, Emisión de Documentos y Artículos Oficiales	8,876,553.45	1,487,011.21	851,287.68	2,344,813.28	885,152.54	412,519.70	380,853.72	681,416.60	342,079.70	312,361.71	613,937.36	289,319.70	275,800.25
Alimentos y Utensilios	2,526,038.95	343,194.37	319,354.33	250,104.33	257,394.33	267,666.08	154,804.33	191,394.33	145,567.58	143,259.33	166,304.33	143,794.33	143,201.28
Materiales y Artículos de Construcción y de Reparación	3,527,982.21	75,598.83	79,890.58	75,968.78	788,818.78	74,788.78	65,668.78	814,493.78	25,508.78	7,068.78	756,738.78	6,468.78	756,968.78
Productos Químicos, Farmacéuticos y de Laboratorio	1,162,618.00	126,666.37	116,316.33	107,616.33	94,966.33	95,566.33	80,066.33	94,738.33	93,236.33	94,746.33	93,866.33	81,666.33	83,166.33
Combustibles, Lubricantes y Aditivos	29,852,758.66	2,096,706.56	2,874,757.49	2,937,535.53	2,999,198.40	2,892,498.40	2,801,677.90	3,269,821.63	2,946,021.93	2,845,610.32	1,739,948.40	1,330,248.40	1,098,733.70
Vestuario, Blancos, Prendas de Protección y Artículos Deportivos	12,961,363.96	6,300.00	14,800.00	96,500.00	97,400.00	95,963.96	12,093,200.00	92,600.00	92,300.00	94,700.00	92,200.00	93,200.00	92,200.00
Materiales y Suministros para Seguridad	95,000.00	0.00	0.00	0.00	50,000.00	45,000.00	0.00	0.00	0.00	0.00	0.00	0.00	0.00
Herramientas, Refacciones y Accesorios Menores	1,821,199.13	73,684.05	332,024.01	422,201.03	193,501.03	132,719.33	33,219.33	234,819.33	32,719.33	33,219.33	321,724.79	6,334.24	5,033.33
Servicios Generales	**164,719,334.80**	**12,035,016.93**	**49,418,798.60**	**11,534,614.27**	**10,282,437.77**	**11,185,187.54**	**7,655,115.54**	**11,505,207.91**	**8,344,308.85**	**9,680,556.72**	**11,291,577.11**	**10,790,740.86**	**10,995,772.71**
Servicios Básicos	39,868,444.67	2,537,242.90	3,640,638.44	2,541,827.02	3,630,864.79	2,552,114.05	3,631,668.18	2,513,273.51	4,431,456.86	3,166,728.57	4,073,035.58	3,116,663.09	4,032,931.68
Servicios de Arrendamiento	21,962,379.22	1,637,093.27	1,744,825.58	1,588,790.30	1,781,806.97	1,748,206.97	1,639,806.97	1,550,290.30	1,548,790.30	1,544,790.30	2,886,802.11	2,759,802.11	1,531,374.04
Servicios Profesionales, Científicos, Técnicos y Otros Servicios	43,926,204.00	353,994.65	40,387,274.80	381,187.08	347,528.53	390,480.48	272,752.84	357,683.06	315,417.53	283,507.36	289,617.53	280,961.78	265,798.36
Servicios Financieros, Bancarios y Comerciales	11,137,595.60	4,972,282.14	699,000.00	610,300.00	434,000.00	486,000.00	529,000.00	625,000.00	470,313.46	513,000.00	473,700.00	505,000.00	820,000.00
Servicios de Instalación, Reparación, Mantenimiento y Conservación	9,948,593.86	1,084,160.05	1,371,946.45	2,416,765.63	568,236.36	442,086.36	419,084.86	965,336.36	411,736.36	413,386.36	1,056,029.28	397,936.24	399,889.55
Servicios de Comunicación Social y Publicidad	9,500,000.01	950,000.00	1,050,000.00	750,000.00	750,000.00	750,000.00	750,000.00	750,000.00	750,000.00	750,000.00	750,000.00	750,000.00	750,000.01

DOCUMENTO PROYECTO

Servicios de Traslado y Viáticos	2,564,429.11	298,569.22	325,524.98	337,244.24	290,829.75	171,271.24	258,712.24	156,671.24	268,371.24	122,746.24	144,621.24	102,521.24	87,346.24
Servicios Oficiales	7,475,079.92	135,136.71	139,371.68	106,080.70	2,416,604.70	601,704.70	98,754.70	1,802,713.74	94,716.70	98,858.19	1,561,604.70	94,716.70	324,816.70
Otros Servicios Generales	18,336,608.41	66,537.99	60,216.67	2,802,419.30	62,566.67	4,043,323.74	55,335.75	2,784,239.70	53,506.40	2,787,539.70	54,166.67	2,783,139.70	2,783,616.13
Transferencias, Asignaciones, Subsidios y Otras Ayudas	**17,835,738.58**	**758,967.80**	**760,220.85**	**3,239,967.91**	**755,467.91**	**754,967.91**	**2,601,467.91**	**771,049.44**	**771,921.04**	**2,754,967.91**	**753,757.91**	**1,363,257.91**	**2,549,724.08**
Transferencias Internas y Asignaciones al Resto del Sector Público	17,835,738.58	758,967.80	760,220.85	3,239,967.91	755,467.91	754,967.91	2,601,467.91	771,049.44	771,921.04	2,754,967.91	753,757.91	1,363,257.91	2,549,724.08
Bienes Muebles, Inmuebles e Intangibles	**109,000.00**	**0.00**	**0.00**	**0.00**	**57,000.00**	**52,000.00**	**0.00**	**0.00**	**0.00**	**0.00**	**0.00**	**0.00**	**0.00**
Equipo de Defensa y Seguridad	74,000.00	0.00	0.00	0.00	37,000.00	37,000.00	0.00	0.00	0.00	0.00	0.00	0.00	0.00
Maquinaria, Otros Equipos y Herramientas	35,000.00	0.00	0.00	0.00	20,000.00	15,000.00	0.00	0.00	0.00	0.00	0.00	0.00	0.00
Inversión Pública	**127,517,991.14**	**0.00**	**378,728.54**	**378,728.54**	**9,078,753.54**	**24,340,929.96**	**14,459,378.54**	**18,760,304.96**	**15,459,378.54**	**15,640,904.97**	**13,139,978.56**	**15,880,904.99**	**0.00**
Obra Pública en Bienes de Dominio Público	119,490,705.70	0.00	0.00	0.00	8,700,025.00	23,962,201.42	14,080,650.00	18,381,576.42	13,080,650.00	15,262,176.43	10,761,250.00	15,262,176.43	0.00
Obra Pública en Bienes Propios	8,027,285.44	0.00	378,728.54	378,728.54	378,728.54	378,728.54	378,728.54	378,728.54	2,378,728.54	378,728.54	2,378,728.56	618,728.56	0.00
Deuda Pública	**17,107,189.45**	**0.00**	**10,000,000.00**	**7,107,189.45**	**0.00**	**0.00**	**0.00**	**0.00**	**0.00**	**0.00**	**0.00**	**0.00**	**0.00**
Amortización de la Deuda Pública	0.00	0.00	0.00	0.00	0.00	0.00	0.00	0.00	0.00	0.00	0.00	0.00	0.00
Adeudos de Ejercicios Fiscales Anteriores (ADEFAS)	17,107,189.45	0.00	10,000,000.00	7,107,189.45	0.00	0.00	0.00	0.00	0.00	0.00	0.00	0.00	0.00

DOCUMENTO SÓLO PARA CONSULTA

Anexo 2. Analítico de Plazas

Plaza/Puesto	Número de plazas	Remuneraciones mensuales	
		De	Hasta
Administrador	1	11,153.44	11,153.44
Administrador "A"	12	7,913.32	10,920.16
Administrador "B"	12	8,419.77	12,464.58
Afanadora	11	7,516.90	8,044.94
Agente	42	8,233.17	9,661.91
Agente 2 •	1	9,602.16	9,602.16
Agente 3 •	1	9,221.01	9,221.01
Alcalde	1	38,755.60	38,755.60
Analista	72	7,458.63	12,640.79
Analista "A"	20	6,200.00	6,200.00
Analista "C"	93	7,640.00	7,640.00
Analista "B"	12	6,500.00	7,361.23
Archivista	4	8,235.00	8,793.62
Arriero	11	7,552.92	8,782.97
Aseador	11	7,627.22	8,841.39
Aseador de Inodoros	6	7,627.22	8,874.90
Asesor	22	8,171.98	11,874.50
Asesor "A"	5	6,200.00	6,393.91
Asesor "B"	16	6,500.00	11,397.00
Asesor "C "	96	7,640.00	7,640.00
Asistente Operativo "C"	1	3,500.00	3,500.00
Auditor	8	8,171.98	11,763.27
Auditor "B"	16	5,600.00	5,600.00
Auditor "C"	1	6,000.00	6,000.00
Auxiliar Administrativo	69	8,144.68	9,991.73
Auxiliar Archivista	23	8,041.98	9,394.12
Auxiliar Bibliotecario	2	8,312.41	9,123.69
Auxiliar de Almacén	1	8,312.41	8,312.41
Auxiliar de Caja	25	8,428.01	11,868.95
Auxiliar de Cocina	1	6,123.95	6,123.95
Auxiliar de Educación	3	8,818.40	9,123.69
Auxiliar de Enfermera	12	8,121.43	9,491.85

DOCUMENTO SÓLO PARA CONSULTA

Plaza/Puesto	Número de plazas	Remuneraciones mensuales	
		De	Hasta
Auxiliar de Ingeniero	3	8,041.98	8,853.27
Auxiliar de Mecánica	3	8,019.28	8,558.04
Auxiliar de Trabajo Social	14	7,985.08	10,558.05
Auxiliar Fontanero	1	8,346.18	8,346.18
Auxiliar Topógrafo	4	7,729.82	7,729.82
Auxiliar Universal de Oficina	45	8,428.01	12,116.21
Ayudante Administrativo	41	8,521.67	10,984.17
Ayudante de Operador de Maquinaria Pesada "C"	14	9,528.19	11,524.31
Ayudante de Contabilidad	1	9,568.69	9,568.69
Ayudante Operador de Maquinaria Pesada	4	10,109.77	10,406.97
Ayudante Universal de Oficina	18	8,521.67	13,276.66
Barrendero	234	7,511.23	9,028.98
Cabo	20	7,932.64	9,516.83
Cajero	2	9,977.70	10,806.29
Cajero "C"	29	5,000.00	5,000.00
Capacitador "A"	2	5,200.00	5,200.00
Capacitador "C"	2	6,000.00	6,000.00
Capturador y Auxiliar de Servicios	4	7,803.55	8,063.01
Capturista "B"	15	6,747.77	10,668.34
Capturista de Datos "B"	1	4,500.00	4,500.00
Capturista de Datos "C"	1	5,000.00	5,000.00
Chofer	10	8,896.96	10,942.47
Chofer "A"	3	9,192.72	9,192.72
Chofer "B"	25	9,035.32	10,441.36
Chofer "C"	71	9,182.29	11,034.46
Cobrador	5	7,648.23	9,767.88
Cocinera	10	7,828.05	8,820.99
Comandante Supervisor	1	11,095.90	11,095.90
Comisario de Seguridad Pública	1	38,306.44	38,306.44
Comisario de Vialidad	1	38,306.44	38,306.44
Comisionado	1	39,795.08	39,795.08
Conserje	11	8,013.62	8,282.74
Contralora Municipal	1	40,244.24	40,244.24

DOCUMENTO SÓLO PARA CONSULTA

Plaza/Puesto	Número de plazas	Remuneraciones mensuales	
		De	Hasta
Coordinador	12	7,913.32	9,709.69
Coordinador "A"	2	6,200.00	6,200.00
Coordinador "B"	18	6,500.00	6,500.00
Coordinador "C"	15	7,640.00	7,640.00
Coordinador de Delegados	1	28,982.51	28,982.51
Coordinador General	8	40,244.24	40,244.24
Delegado Administrativo	7	19,264.49	20,445.95
Dibujante	10	8,716.20	10,857.14
Director de Área	56	28,319.51	29,282.96
Director General	10	38,745.60	39,785.94
Educadora	17	8,351.36	9,774.67
Electricista de Alumbrado Público	15	9,126.79	11,409.60
Electricista de Baja Tensión	1	9,238.08	9,238.08
Empleado de Cuadrilla de Jardines	16	7,745.54	9,021.30
Empleado de Cuadrilla Móvil "C"	26	9,113.00	11,680.89
Empleado de Cuadrilla Móvil "A"	28	7,745.54	8,989.25
Empleado de Cuadrilla Móvil "B"	18	8,067.40	9,419.53
Encargado de Mantenimiento	6	11,511.50	14,645.18
Especialista Administrativo "A"	7	6,825.23	9,757.83
Especialista Administrativo "B"	16	7,708.15	10,573.15
Fotógrafo	1	9,914.32	9,914.32
Inspector "C"	17	4,000.00	4,000.00
Inspector (Mercado 20 de Noviembre)	14	6,875.55	8,913.80
Inspector (Unidad de Inspección)	32	6,875.55	9,841.85
Inspector Administrativo "C"	1	5,000.00	5,000.00
Inspector de Obras	7	6,875.55	9,583.15
Intendente	114	7,552.92	8,757.43
Jardinero	84	7,552.92	8,754.09
Jefe de Cuadrilla	16	8,706.77	13,070.35
Jefe de Cuadrilla Alumbrado Público	9	13,954.21	15,781.62
Jefe de Departamento	212	13,425.76	17,400.04
Jefe de Departamento "B"	12	7,654.48	8,964.16
Jefe de Grupo	2	7,586.68	16,950.96

DOCUMENTO SÓLO PARA CONSULTA

Plaza/Puesto	Número de plazas	Remuneraciones mensuales	
		De	Hasta
Jefe de Inspectores	3	7,649.53	9,930.29
Jefe de Oficina	34	7,624.53	11,182.80
Jefe de Supervisores	1	10,399.53	10,399.53
Jefe de Unidad	45	18,966.00	19,931.05
Juez	9	10,419.57	11,992.46
Juez "B"	3	7,851.62	8,899.36
Machetero	194	7,552.92	9,028.98
Maestro Soldador	2	8,536.72	9,933.91
Mecánico "A"	2	8,778.49	9,360.35
Mecanógrafa	74	8,007.11	9,394.13
Médico	13	8,171.98	10,661.03
Médico "B"	4	6,924.51	7,579.60
Niñera	14	6,431.08	8,282.74
Notificador	39	8,183.90	9,888.50
Oficial	1	9,734.93	9,734.93
Oficial Administrativo	23	8,521.67	11,684.16
Oficial de Trabajo Social	12	8,785.58	11,257.19
Oficial Universal de Oficina	5	6,887.29	8,927.43
Oficial Vial	1	27,970.08	27,970.08
Oficinista "A"	21	6,419.32	9,350.17
Oficinista "B"	26	6,672.09	10,113.17
Oficinista "D"	6	5,689.23	5,849.53
Oficinista "E"	11	5,465.84	7,143.26
Operador de Maquinaria Pesada "A"	7	10,056.71	12,245.72
Operador de Maquinaria Pesada "B"	10	10,433.72	13,162.78
Operador de Maquinaria Pesada "C"	16	11,527.55	14,331.26
Operador de Computadora	4	6,825.23	9,015.23
Operador de Grúa Alumbrado Público	5	10,861.74	11,966.05
Operador de Maquinaria Pesada	21	9,942.92	11,634.28
Panteonero Sepulturero	26	7,552.92	8,290.95
Pianista	1	7,658.80	7,658.80
Policía	515	8,430.33	10,976.85
Policía 1 · Vial	8	15,381.58	19,025.10

DOCUMENTO SÓLO PARA CONSULTA

Plaza/Puesto	Número de plazas	Remuneraciones mensuales	
		De	Hasta
Policía 1º	15	18,419.43	19,025.10
Policía 2 · Vial	22	14,364.29	15,868.92
Policía 2º	52	8,526.96	15,869.56
Policía 3 · Vial	59	11,556.15	13,183.23
Policía 3º	151	11,149.39	13,183.23
Policía 3o Jefe de Unidad de Análisis	1	12,556.30	12,556.30
Policía 3o Jefe de Unidad de Reacción	1	12,773.64	12,773.64
Policía Unidad de Análisis	5	9,780.43	10,488.90
Policía Unidad de Reacción	9	10,625.17	10,995.54
Policía Vial	171	9,117.88	10,976.85
Presidente Municipal	1	70,981.97	70,981.97
Programador "B"	16	8,171.98	11,585.74
Promotor "B"	1	3,500.00	3,500.00
Promotor Deportivo	3	7,049.12	7,715.20
Promotor Social	17	7,715.43	9,314.45
Proyectista	6	11,398.01	13,898.01
Regidor	13	44,555.11	44,555.11
Secretaria "A"	8	6,875.55	10,121.85
Secretaria "B"	18	7,016.88	10,542.35
Secretaria "C"	9	7,169.09	10,232.83
Secretaria "H"	3	7,051.58	8,482.24
Secretaria de Juez "B"	4	6,541.93	6,739.04
Secretaria Ejecutiva	2	6,672.09	6,697.09
Secretario de Juzgados	6	7,913.32	7,913.32
Secretario Particular	4	9,405.36	11,095.41
Secretario Técnico	1	19,416.16	19,416.16
Seleccionador de Basura	15	7,552.92	9,028.98
Sindico	2	50,185.60	50,185.60
Subcomisario de Seguridad	3	29,160.95	30,102.31
Subcomisario de Vialidad	2	28,533.35	29,788.55
Subdirector Operativo	1	9,307.11	9,307.11
Sub-oficial	10	9,902.05	22,829.70
Suboficial Vial	2	22,096.59	22,829.70

DOCUMENTO SÓLO PARA CONSULTA

Plaza/Puesto	Número de plazas	Remuneraciones mensuales	
		De	Hasta
Supervisor	27	6,875.55	10,603.15
Supervisor "C"	3	5,000.00	5,000.00
Supervisor "B"	2	6,460.83	8,606.09
Taquimecanógrafa	56	8,307.04	12,468.67
Técnico Administrativo	67	9,574.65	14,697.62
Técnico Artesanal	11	8,351.36	9,205.35
Técnico Astrónomo	3	11,854.71	12,612.31
Técnico Contable	33	10,133.76	16,333.75
Técnico en Equipo de Computo	3	6,706.51	9,009.45
Técnico en Fotocopiado	1	8,636.02	8,636.02
Técnico Laboratorista	5	9,358.92	10,682.99
Tercer Arbitro de la Junta	1	28,982.51	28,982.51
Tesorero Municipal	1	38,755.60	38,755.60
Trabajador de Saneamiento	4	7,745.54	8,808.08
Trabajadora Social	22	9,588.82	15,638.39
Tractorista	3	12,029.48	12,529.48
Trailero	6	11,093.71	12,648.27
Velador	91	7,828.05	9,989.40
Verificador	5	7,732.64	10,287.50
Verificador de Obra	6	8,882.41	10,359.89
Verificador de Rastro	1	8,339.81	8,339.81
Total	**4159**		

Nota: En esta cédula no se incluye el personal con la modalidad de suplente (base), por no considerase como plazas autorizadas, toda vez que es personal que cubre eventualmente a personal de base.

DOCUMENTO SÓLO PARA CONSULTA

Anexo 3. Erogaciones al Gasto en Servicios Personales

Plaza/Puesto	Tipo de Contrato	Percepciones Ordinarias													Percepciones Extraordinarias		ISR	Importe
		11321	11311	11211	12211	12231	13111	13121	13211	13221	13311	13421	15411	17121	13421	15411		
TECNICO ASTRONOMO	BASE	-	82,620.74	-	-	-	28,917.30	-	6,058.85	17,442.16	-	12,000.00	35,148.40	-	1,683.02	18,764.39	6,977.52	$ 195,657.34
CHOFER	BASE	-	76,812.90	-	-	-	19,203.19	-	5,376.90	16,216.06	-	-	34,583.87	-	11,349.17	24,507.46	7,182.96	$ 180,866.59
AYUDANTE ADMINISTRATIVO	BASE	-	73,498.90	-	-	-	18,374.72	-	5,144.92	15,516.43	-	-	34,261.59	-	1,156.93	17,877.55	1,235.76	$ 164,595.28
AUXILIAR DE CAJA	BASE	-	72,416.01	-	-	-	18,103.97	-	4,827.73	15,287.82	-	-	34,156.44	-	1,341.04	17,772.27	1,123.20	$ 162,782.08
TRABAJADORA SOCIAL	BASE	-	85,835.87	-	-	-	21,458.94	-	5,722.39	20,266.80	-	2,400.00	34,349.94	-	9,298.96	21,070.51	3,689.52	$ 196,713.89
JEFE DE OFICINA	CONFIANZA	70,941.62	-	-	-	-	-	16,671.30	4,020.03	14,779.50	-	26,400.00	22,735.34	-	-	3,867.96	969.84	$ 158,445.91
AUXILIAR ARCHIVISTA	BASE	-	67,953.27	-	-	-	16,988.29	-	4,530.22	14,345.69	-	-	33,722.54	-	7,550.40	17,338.39	659.52	$ 161,769.28
PROMOTOR DEPORTIVO	CONFIANZA	59,352.08	-	-	-	-	-	2,789.58	3,165.44	12,365.02	-	4,200.00	22,569.30	-	-	2,977.87		$ 107,419.29
OFICIAL DE TRABAJO SOCIAL	BASE	-	76,549.94	-	-	-	19,137.48	-	5,103.33	16,160.54	-	-	34,558.14	-	8,505.56	18,174.17	1,552.80	$ 176,636.36
PROMOTOR DEPORTIVO	CONFIANZA	59,352.08	-	-	-	-	-	11,158.21	3,363.28	12,365.02	-	4,200.00	22,569.30	-	-	2,977.87		$ 115,985.76
AUXILIAR DE CAJA	BASE	-	72,416.01	-	-	-	14,483.15	-	4,586.35	15,287.82	-	-	34,156.44	-	5,095.92	21,801.71	1,123.20	$ 166,704.20
ANALISTA	CONFIANZA	77,191.58	-	-	-	-	-	14,512.05	4,374.19	16,081.58	-	40,800.00	22,824.88	-	-	3,770.74	2,105.52	$ 177,449.50
OPERADOR DE COMPUTADORA	CONFIANZA	61,087.68	-	-	-	-	-	11,484.50	3,461.63	12,726.60	-	6,000.00	22,594.16	-	-	3,430.01		$ 120,784.58
AYUDANTE ADMINISTRATIVO	BASE	-	73,498.90	-	-	-	22,049.67	-	5,389.92	15,516.43	-	9,600.00	34,261.59	-	1,633.34	21,906.99	2,766.24	$ 181,090.60
VERIFICADOR DE OBRA	BASE	-	74,252.99	-	-	-	18,563.31	-	5,445.22	15,675.63	-	-	34,334.92	-	2,475.11	17,950.86	1,314.00	$ 167,384.04
AUXILIAR UNIVERSAL DE OFICINA	BASE	-	72,416.01	-	-	-	21,724.79	-	5,310.51	16,897.07	-	-	34,156.56	-	8,850.92	16,944.78	1,123.20	$ 175,177.44
VERIFICADOR	BASE	-	73,597.02	-	-	-	22,079.09	-	5,397.11	17,172.64	-	-	34,271.28	-	8,995.12	17,033.36	1,245.84	$ 177,299.78
ENCARGADO DE MANTENIMIENTO	BASE	-	94,957.08	-	-	-	33,234.96	-	6,963.52	22,156.65	-	9,600.00	36,347.90	-	12,234.41	21,883.04	8,669.04	$ 228,708.52
EMPLEADO DE CUADRILLA MOVIL "C	BASE	-	80,421.79	-	-	-	24,126.50	-	5,897.60	16,977.93	121,645.65	-	34,934.61	-	9,259.22	13,815.59	24,310.32	$ 282,768.57
AUXILIAR ARCHIVISTA	BASE	-	67,953.27	-	-	-	16,988.29	-	4,756.73	14,345.69	-	-	33,722.54	-	7,927.92	22,812.40	659.52	$ 167,847.32
OFICINISTA "A"	CONFIANZA	56,364.74	-	-	-	-	-	13,245.72	3,287.94	11,742.65	-	2,160.00	22,526.50	-	-	2,845.10		$ 112,172.65
CHOFER "C"	BASE	-	77,567.37	-	-	-	19,391.91	-	5,171.16	16,375.33	-	-	34,657.20	-	5,745.63	18,333.09	2,144.40	$ 175,097.29
AUXILIAR DE CAJA	BASE	-	72,416.01	-	-	-	18,103.97	-	4,827.73	15,287.82	-	-	34,156.44	-	4,559.50	21,801.71	1,123.20	$ 170,029.98
OFICIAL ADMINISTRATIVO	BASE	-	73,498.90	-	-	-	14,699.75	-	4,654.93	15,516.43	-	-	34,261.59	-	3,130.56	21,906.99	1,235.76	$ 166,433.39
MECANOGRAFA	BASE	-	67,953.27	-	-	-	20,385.95	-	4,983.24	14,345.69	-	-	33,722.54	-	6,606.58	21,367.83	659.52	$ 168,705.58
TECNICO ADMINISTRATIVO	BASE	-	85,671.91	-	-	-	29,985.14	-	6,282.61	18,086.29	-	-	35,445.19	-	6,980.64	19,061.04	2,986.56	$ 198,526.26
TECNICO CONTABLE	BASE	-	92,135.71	-	-	-	41,461.07	-	6,756.62	19,450.87	-	-	36,073.48	-	5,715.81	23,718.90	6,660.72	$ 218,651.74
JEFE DE GRUPO	BASE	-	95,056.08	-	-	-	42,775.27	-	6,970.78	20,067.40	-	33,600.00	36,357.36	-	11,089.82	19,973.38	11,864.64	$ 254,025.45
VERIFICADOR DE OBRA	BASE	-	74,252.99	-	-	-	25,988.50	-	5,445.22	15,675.63	-	-	34,334.92	-	9,075.48	17,950.86	1,314.00	$ 181,409.60
NOTIFICADOR	BASE	-	69,594.01	-	-	-	17,398.50	-	5,103.56	14,692.07	-	-	33,882.01	-	-	8,081.08	829.92	$ 147,921.31
TRABAJADORA SOCIAL	BASE	-	85,835.87	-	-	-	25,750.80	-	6,294.63	18,120.91	-	-	35,460.98	-	10,491.14	23,106.41	3,003.60	$ 202,057.14
AYUDANTE ADMINISTRATIVO	BASE	-	73,498.90	-	-	-	22,049.67	-	5,389.92	15,516.43	-	-	34,261.59	-	4,287.52	21,966.99	1,235.76	$ 175,735.26
TECNICO CONTABLE	BASE	-	92,135.71	-	-	-	27,640.74	-	6,756.62	19,450.87	-	4,800.00	36,073.48	-	11,690.01	19,689.46	5,361.72	$ 212,875.17
AUXILIAR UNIVERSAL DE OFICINA	BASE	-	72,416.01	-	-	-	21,724.79	-	5,310.51	15,287.82	-	-	34,156.44	-	5,900.54	17,772.27	1,123.20	$ 171,445.18

DOCUMENTO PARA CONSULTA

Plaza/Puesto	Tipo de Contrato	Percepciones Ordinarias													Percepciones Extraordinarias		ISR	Importe
		11321	11311	11211	12211	12231	13111	13121	13211	13221	13311	13421	15411	17121	13421	15411		
TECNICO ADMINISTRATIVO	BASE	-	85,671.91	-	-	-	25,701.57	-	6,282.61	18,086.29	-	11,397.60	35,445.19	-	6,504.68	23,090.48	9,405.12	$ 202,775.21
TECNICO ADMINISTRATIVO	BASE	-	85,671.91	-	-	-	25,701.55	-	6,282.61	19,990.11	-	6,000.00	35,445.31	-	12,234.57	21,186.66	8,129.04	$ 204,383.68
TECNICO ADMINISTRATIVO	BASE	-	85,671.91	-	-	-	34,268.81	-	6,282.61	18,086.29	-	-	35,445.19	-	10,470.87	19,061.04	2,986.56	$ 206,300.16
TECNICO ADMINISTRATIVO	BASE	-	85,671.91	-	-	-	29,985.14	-	6,282.61	18,086.29	-	-	35,445.19	-	6,980.64	19,061.04	2,986.56	$ 198,526.26
TECNICO ADMINISTRATIVO	BASE	-	85,671.91	-	-	-	25,701.57	-	6,282.61	18,086.29	-	-	35,445.19	-	1,269.21	23,090.48	2,986.56	$ 192,560.70
TECNICO CONTABLE	BASE	-	92,135.71	-	-	-	36,854.23	-	6,756.62	19,450.87	-	13,285.20	36,073.48	-	12,246.51	19,809.46	9,273.84	$ 227,338.24
TECNICO CONTABLE	BASE	-	92,135.71	-	-	-	23,033.96	-	6,756.62	19,450.87	-	24,000.00	36,073.48	-	4,948.02	23,718.90	9,116.88	$ 221,000.68
DIBUJANTE	BASE	-	72,416.01	-	-	-	21,724.79	-	5,310.51	15,287.82	-	8,400.00	34,156.44	-	8,113.34	17,772.27	2,523.12	$ 180,658.06
ENCARGADO DE MANTENIMIENTO	BASE	-	94,957.08	-	-	-	33,234.96	-	6,963.52	22,156.65	-	24,000.00	36,347.90	-	12,234.41	18,635.36	10,987.44	$ 237,542.44
JEFE DE CUADRILLA	BASE	-	92,496.54	-	-	-	27,748.98	-	6,783.08	21,839.46	133,825.70	503.16	35,561.06	-	5,578.41	11,635.80	29,764.08	$ 306,208.11
TECNICO ADMINISTRATIVO	BASE	-	85,671.91	-	-	-	21,417.98	-	5,997.03	18,086.29	-	-	35,445.19	-	872.58	29,991.83	4,363.56	$ 193,119.25
PROYECTISTA	BASE	-	86,787.21	-	-	-	21,696.77	-	6,075.10	18,321.74	-	-	35,553.45	-	3,455.44	26,220.66	3,102.48	$ 195,007.89
OFICIAL ADMINISTRATIVO	BASE	-	73,498.90	-	-	-	18,374.72	-	5,144.92	17,353.91	-	-	33,541.99	-	1,361.09	26,100.26	1,235.76	$ 174,140.03
TECNICO CONTABLE	BASE	-	92,135.71	-	-	-	23,033.96	-	6,449.50	19,450.87	-	-	36,073.48	-	11,133.19	23,778.90	2,986.56	$ 209,069.05
PROMOTOR SOCIAL	CONFIANZA	71,643.95	-	-	-	-	-	16,836.39	4,179.23	14,925.82	-	3,120.00	22,745.40	-	-	3,524.18	1,042.80	$ 135,932.17
TECNICO ADMINISTRATIVO	BASE	-	85,671.91	-	-	-	12,850.84	-	5,997.03	18,086.29	-	6,000.00	35,445.19	-	5,473.43	23,150.48	6,641.76	$ 186,033.41
COBRADOR	CONFIANZA	60,177.29	-	-	-	-	-	11,313.38	3,510.34	12,536.94	-	2,460.00	22,581.12	-	-	3,014.55		$ 115,593.62
AYUDANTE ADMINISTRATIVO	BASE	-	73,498.90	-	-	-	18,374.72	-	4,899.93	15,516.43	-	9,600.00	34,261.59	-	4,695.85	21,906.99	2,166.72	$ 180,587.69
AYUDANTE ADMINISTRATIVO	BASE	-	73,498.90	-	-	-	18,374.72	-	4,899.93	17,149.74	-	12,000.00	34,261.71	-	5,376.42	19,898.68	3,027.36	$ 182,432.74
AUXILIAR DE CAJA	BASE	-	72,416.01	-	-	-	18,103.97	-	4,827.73	15,287.82	-	-	34,156.44	-	8,046.29	21,801.71	1,123.20	$ 173,516.77
TECNICO ADMINISTRATIVO	BASE	-	85,671.91	-	-	-	25,701.55	-	6,282.61	18,086.29	-	12,000.00	35,445.19	-	3,867.50	23,090.48	7,294.56	$ 202,850.97
AUXILIAR UNIVERSAL DE OFICINA	BASE	-	72,416.01	-	-	-	14,483.15	-	4,827.73	15,287.82	-	-	34,156.44	-	2,078.65	21,801.71	1,123.20	$ 163,928.31
ELECTRICISTA DE ALUMBRADO PUBLICO	BASE	-	80,586.25	-	-	-	16,117.22	-	5,103.80	19,027.31	99,407.37	-	34,781.06	-	5,596.18	10,775.61	21,016.80	$ 250,378.00
ANALISTA	CONFIANZA	77,191.58	-	-	-	-	-	14,512.05	4,374.19	16,081.58	-	24,000.00	22,824.88	-	-	4,145.74	2,105.52	$ 161,024.50
TECNICO ADMINISTRATIVO	BASE	-	85,671.91	-	-	-	25,701.55	-	6,282.61	18,086.29	-	-	35,445.19	-	1,745.17	23,090.48	2,986.56	$ 193,036.64
AUXILIAR ADMINISTRATIVO	BASE	-	69,594.01	-	-	-	17,398.50	-	5,103.56	14,692.07	-	-	33,882.01	-	5,670.62	17,497.90	829.92	$ 163,008.75
PROYECTISTA	BASE	-	86,787.21	-	-	-	26,036.13	-	6,364.40	18,321.74	-	-	35,553.45	-	4,098.31	23,198.91	3,102.48	$ 197,257.67
PROGRAMADOR "B"	CONFIANZA	77,191.58	-	-	-	-	-	18,140.03	4,374.19	16,081.58	-	15,102.00	22,824.88	-	-	3,770.74	2,105.52	$ 155,379.48
AYUDANTE ADMINISTRATIVO	BASE	-	73,498.90	-	-	-	18,374.70	-	4,899.93	15,516.43	-	-	34,261.59	-	1,293.04	26,602.75	1,235.76	$ 173,211.58
TECNICO CONTABLE	BASE	-	92,135.71	-	-	-	27,640.67	-	6,756.62	19,450.87	-	17,064.00	36,073.48	-	1,876.84	23,343.90	8,664.24	$ 215,677.85
AUXILIAR DE CAJA	BASE	-	72,416.01	-	-	-	21,724.79	-	5,310.51	15,287.82	-	-	34,156.44	-	7,643.95	21,801.71	1,123.20	$ 177,218.03
AYUDANTE OPERADOR DE MAQUINARIA PESADA	BASE	-	74,679.41	-	-	-	18,669.85	-	4,978.63	15,765.65	-	-	34,376.43	-	8,188.53	13,267.29	1,460.88	$ 168,464.91
ENCARGADO DE MANTENIMIENTO	BASE	-	94,957.08	-	-	-	28,487.11	-	6,963.52	22,156.65	-	6,000.00	36,347.90	-	12,234.41	18,635.36	8,129.04	$ 217,652.99
TECNICO ADMINISTRATIVO	BASE	-	85,671.91	-	-	-	21,417.98	-	6,282.61	18,086.29	-	-	35,445.19	-	3,331.67	19,061.04	2,986.56	$ 186,310.13
ENCARGADO DE MANTENIMIENTO	BASE	-	94,957.08	-	-	-	28,487.11	-	6,963.52	22,156.65	113,944.42	-	36,347.90	-	11,605.89	18,745.36	25,849.20	$ 307,358.73
TRABAJADORA SOCIAL	BASE	-	85,835.87	-	-	-	25,750.73	-	6,294.63	18,120.91	-	-	35,460.98	-	1,669.03	22,731.41	3,003.60	$ 192,859.96

DOCUMENTO PARA CONSULTA

Plaza/Puesto	Tipo de Contrato	Percepciones Ordinarias													Percepciones Extraordinarias		ISR	Importe
		11321	11311	11211	12211	12231	13111	13121	13211	13221	13311	13421	15411	17121	13421	15411		
JEFE DE DEPARTAMENTO	CONFIANZA	71,879.15	-	-	-	-	-	19,407.32	4,192.95	14,974.82	-	106,069.20	17,087.66	-	-	3,534.63	22,004.16	$ 215,141.57
TECNICO CONTABLE	BASE	-	92,135.71	-	-	-	27,640.74	-	6,756.62	19,450.87	-	-	36,073.48	-	6,995.47	19,689.46	6,660.72	$ 202,081.63
TECNICO CONTABLE	BASE	-	92,135.71	-	-	-	36,854.23	-	6,756.62	19,450.87	-	-	36,073.48	-	3,838.98	23,718.90	6,660.72	$ 212,168.07
EMPLEADO DE CUADRILLA MOVIL "C	BASE	-	80,421.79	-	-	-	24,126.52	-	5,897.60	16,977.93	99,184.24	-	34,934.61	-	5,209.37	13,815.59	21,078.60	$ 259,489.05
PROYECTISTA	BASE	-	86,787.21	-	-	-	26,036.13	-	6,364.40	18,321.74	-	-	35,553.45	-	10,125.15	19,169.47	3,102.48	$ 199,255.07
TECNICO ADMINISTRATIVO	BASE	-	85,671.91	-	-	-	25,701.55	-	6,282.61	18,086.29	-	-	35,445.19	-	3,266.70	19,061.04	2,571.12	$ 190,944.17
AYUDANTE UNIVERSAL DE OFICINA	BASE	-	73,498.90	-	-	-	25,724.64	-	5,389.92	15,516.43	-	-	34,261.59	-	7,486.12	17,877.55	1,235.76	$ 178,519.39
TECNICO CONTABLE	BASE	-	92,135.71	-	-	-	32,247.52	-	6,756.62	19,450.87	-	6,000.00	36,073.48	-	12,274.68	23,718.90	7,835.76	$ 220,822.02
ESPECIALISTA ADMINISTRATIVO "B"	CONFIANZA	71,615.30	-	-	-	-	-	-	2,745.25	14,919.85	-	3,060.00	22,744.99	-	-	3,522.90	1,039.92	$ 117,568.37
OFICIAL ADMINISTRATIVO	BASE	-	73,498.90	-	-	-	18,374.72	-	5,144.92	15,516.43	-	-	34,261.59	-	7,110.81	27,887.73	7,182.96	$ 174,612.14
TECNICO CONTABLE	BASE	-	92,135.71	-	-	-	18,427.12	-	6,449.50	19,450.87	-	-	36,073.48	-	853.11	23,718.90	245.76	$ 196,862.93
AUXILIAR ADMINISTRATIVO	BASE	-	69,594.01	-	-	-	17,398.50	-	4,639.60	14,692.07	-	-	33,882.01	-	1,288.78	17,197.90	829.92	$ 157,862.95
INSPECTOR (MERCADO 20 DE NOVIEMBRE)	CONFIANZA	61,657.08	-	-	-	-	-	14,489.43	3,596.66	12,845.22	-	13,200.00	22,602.32	-	-	3,080.31		$ 131,471.02
OFICINISTA "B"	CONFIANZA	59,352.08	-	-	-	-	-	11,158.21	3,363.28	12,365.02	-	21,600.00	22,569.30	-	-	2,977.87		$ 133,385.76
AUXILIAR UNIVERSAL DE OFICINA	BASE	-	72,416.01	-	-	-	18,103.97	-	4,827.73	15,287.82	-	-	34,156.44	-	3,821.94	21,801.71	591.96	$ 169,823.66
SECRETARIA "B"	CONFIANZA	63,307.11	-	-	-	-	-	14,877.16	3,587.40	13,188.98	-	22,044.00	22,625.96	-	-	3,528.65		$ 143,159.26
MECANOGRAFA	BASE	-	67,953.27	-	-	-	20,385.95	-	3,171.15	15,855.76	-	-	33,722.66	-	7,550.40	19,857.76	659.52	$ 167,837.43
AYUDANTE ADMINISTRATIVO	BASE	-	73,498.90	-	-	-	18,374.72	-	4,899.93	15,516.43	-	12,000.00	34,261.59	-	6,737.52	21,906.99	3,027.36	$ 184,168.72
AYUDANTE ADMINISTRATIVO	BASE	-	73,498.90	-	-	-	18,374.70	-	4,899.93	15,516.43	-	-	34,261.59	-	5,736.50	26,602.75	363.24	$ 178,527.56
EDUCADORA	BASE	-	71,529.87	-	-	-	21,458.96	-	5,245.52	15,100.75	-	-	34,070.30	-	-	21,715.55	1,031.04	$ 168,089.91
AYUDANTE ADMINISTRATIVO	BASE	-	73,498.90	-	-	-	22,049.69	-	5,389.92	15,516.43	-	-	34,261.59	-	6,125.03	21,906.99	1,235.76	$ 177,512.79
AYUDANTE ADMINISTRATIVO	BASE	-	73,498.90	-	-	-	22,049.69	-	5,389.92	15,516.43	-	-	34,261.59	-	2,041.64	21,906.99	1,235.76	$ 173,429.40
TRABAJADORA SOCIAL	BASE	-	85,835.87	-	-	-	25,750.73	-	6,294.63	18,120.91	-	2,400.00	35,460.98	-	7,232.54	23,106.41	3,689.52	$ 200,512.55
TECNICO ADMINISTRATIVO	BASE	-	85,671.91	-	-	-	25,701.55	-	6,282.61	18,086.29	-	6,000.00	35,445.19	-	1,020.85	23,090.48	6,641.76	$ 194,657.12
OFICIAL ADMINISTRATIVO	BASE	-	73,498.90	-	-	-	22,049.67	-	5,389.92	15,516.43	-	-	34,261.59	-	8,575.01	17,937.55	1,835.16	$ 175,393.91
TECNICO CONTABLE	BASE	-	92,135.71	-	-	-	32,247.52	-	6,756.62	19,450.87	-	-	36,073.48	-	11,260.94	23,718.90	5,159.52	$ 216,484.52
ASEADOR DE INODOROS	BASE	-	62,703.41	-	-	-	18,811.02	-	4,598.25	14,804.97	-	-	33,610.10	-	-	19,399.84	7,780.20	$ 146,147.39
TRABAJADORA SOCIAL	BASE	-	85,835.87	-	-	-	21,458.94	-	6,008.51	18,120.91	-	6,000.00	35,460.98	-	5,642.95	25,991.53	6,658.80	$ 197,860.89
TECNICO ADMINISTRATIVO	BASE	-	85,671.91	-	-	-	21,417.98	-	5,997.03	18,086.29	-	12,000.00	35,445.19	-	7,526.78	19,061.04	7,966.32	$ 197,239.90
AUXILIAR DE CAJA	BASE	-	72,416.01	-	-	-	18,103.97	-	5,069.12	15,287.82	-	24,000.00	34,156.44	-	5,297.07	21,801.71	7,222.80	$ 188,909.34
AYUDANTE ADMINISTRATIVO	BASE	-	73,498.90	-	-	-	14,699.75	-	4,899.93	15,516.43	-	3,600.00	34,261.59	-	5,308.37	21,906.99	2,113.44	$ 171,578.52
AYUDANTE ADMINISTRATIVO	BASE	-	73,498.90	-	-	-	18,374.70	-	4,899.93	15,516.43	-	-	34,261.59	-	7,758.34	26,662.75	2,168.52	$ 178,804.12
CHOFER	BASE	-	76,812.90	-	-	-	15,362.63	-	4,864.82	16,216.06	-	-	34,583.87	-	6,439.63	22,229.19	1,207.56	$ 175,301.54
BARRENDERO	BASE	-	61,817.39	-	-	-	12,363.48	-	3,915.10	14,595.77	40,667.16	-	33,552.05	-	6,439.27	9,420.08	4,617.00	$ 178,153.30
MECANOGRAFA	BASE	-	67,953.27	-	-	-	16,988.27	-	3,171.15	15,855.76	-	-	33,722.66	-	6,795.37	19,857.76	659.52	$ 163,684.72
AUXILIAR UNIVERSAL DE OFICINA	BASE	-	72,416.01	-	-	-	14,483.15	-	4,586.35	15,287.82	-	6,000.00	34,156.44	-	6,378.65	17,832.27	2,262.00	$ 168,878.69

DOCUMENTO PARA CONSULTA

Plaza/Puesto	Tipo de Contrato	Percepciones Ordinarias													Percepciones Extraordinarias		ISR	Importe
		11321	11311	11211	12211	12231	13111	13121	13211	13221	13311	13421	15411	17121	13421	15411		
TECNICO ADMINISTRATIVO	BASE	-	85,671.91	-	-	-	25,701.55	-	6,282.61	18,086.29	-	-	35,445.19	-	6,980.81	19,061.04	2,986.56	$ 194,242.84
OPERADOR DE MAQUINARIA PESADA	BASE	-	82,489.32	-	-	-	24,746.81	-	6,049.22	19,476.64	119,364.03	-	34,905.65	-	4,446.93	10,613.06	24,290.76	$ 277,800.90
TECNICO CONTABLE	BASE	-	92,135.71	-	-	-	32,247.52	-	6,756.62	19,450.87	-	-	36,073.48	-	7,507.34	19,689.46	6,660.72	$ 207,200.28
JEFE DE CUADRILLA	BASE	-	92,496.54	-	-	-	36,998.59	-	6,783.08	21,839.46	164,240.63	-	35,561.06	-	11,156.55	11,635.80	35,606.88	$ 345,104.83
TRACTORISTA	BASE	-	89,379.17	-	-	-	26,813.71	-	6,554.47	18,868.93	-	-	35,805.38	-	-	19,421.46	463.92	$ 196,379.20
TECNICO ADMINISTRATIVO	BASE	-	85,671.91	-	-	-	29,985.14	-	6,282.61	18,086.29	-	-	35,445.19	-	4,442.19	23,090.48	2,986.56	$ 200,017.25
TECNICO CONTABLE	BASE	-	92,135.71	-	-	-	32,247.52	-	6,756.62	19,450.87	-	-	36,073.48	-	5,374.58	23,718.90	6,660.72	$ 209,096.96
AUXILIAR DE CAJA	BASE	-	72,416.01	-	-	-	18,103.97	-	5,069.12	15,287.82	-	-	34,156.44	-	7,375.74	27,635.22	1,123.20	$ 178,921.12
AYUDANTE ADMINISTRATIVO	BASE	-	73,498.90	-	-	-	18,374.72	-	4,899.93	15,516.43	-	-	34,261.59	-	7,486.13	21,906.99	1,235.76	$ 174,708.93
JEFE DE OFICINA	CONFIANZA	70,941.62	-	-	-	-	-	13,337.06	4,020.03	14,779.50	-	21,860.88	22,735.34	-	-	3,867.96	969.84	$ 150,572.55
AUXILIAR UNIVERSAL DE OFICINA	BASE	-	72,416.01	-	-	-	14,483.15	-	4,586.35	15,287.82	-	-	34,156.44	-	5,095.92	17,832.27	1,123.20	$ 162,734.76
ANALISTA	CONFIANZA	77,191.58	-	-	-	-	-	14,512.05	4,374.19	16,081.58	-	8,394.00	22,824.88	-	-	4,145.74	2,105.52	$ 145,418.50
SUPERVISOR	CONFIANZA	61,657.08	-	-	-	-	-	11,591.55	3,493.90	12,845.22	-	36,240.00	22,602.32	-	-	3,080.31		$ 151,510.38
INSPECTOR (UNIDAD DE INSPECCION)	CONFIANZA	61,657.08	-	-	-	-	-	11,591.55	3,493.90	12,845.22	-	9,480.00	22,602.32	-	-	3,080.31		$ 124,750.38
AUXILIAR ADMINISTRATIVO	BASE	-	69,594.01	-	-	-	17,398.48	-	4,639.60	14,692.07	-	-	33,882.01	-	6,959.42	21,944.18	829.92	$ 168,279.85
AUXILIAR ADMINISTRATIVO	BASE	-	69,594.01	-	-	-	17,398.48	-	4,639.60	14,692.07	-	-	33,882.01	-	1,224.34	25,973.62	1,167.36	$ 166,236.77
OFICIAL ADMINISTRATIVO	BASE	-	73,498.90	-	-	-	18,374.70	-	4,899.93	17,353.91	-	24,000.00	33,541.99	-	7,758.34	24,875.28	7,335.36	$ 196,967.69
MECANOGRAFA	BASE	-	67,953.27	-	-	-	16,988.27	-	4,530.22	14,345.69	-	-	33,722.54	-	2,642.59	12,263.03	329.76	$ 152,115.85
NIÑERA	CONFIANZA	56,449.68	-	-	-	-	-	10,612.56	3,198.81	11,760.35	-	2,400.00	22,527.71	-	-	3,223.87		$ 110,172.98
AUXILIAR DE CAJA	BASE	-	72,416.01	-	-	-	14,483.15	-	4,586.35	15,287.82	-	-	34,156.44	-	6,839.34	21,801.71	1,123.20	$ 168,447.62
JEFE DE DEPARTAMENTO	CONFIANZA	71,879.15	-	-	-	-	-	12,938.28	4,073.15	14,974.82	-	106,069.20	17,087.66	-	-	3,534.63	22,004.16	$ 208,552.73
AUXILIAR BIBLIOTECARIO	BASE	-	67,953.27	-	-	-	13,590.60	-	4,303.71	14,345.69	-	-	33,722.54	-	4,215.58	21,367.83	329.76	$ 159,169.46
TECNICO ADMINISTRATIVO	BASE	-	85,671.91	-	-	-	17,134.41	-	5,425.89	18,086.29	-	7,200.00	35,445.19	-	3,490.29	23,090.48	6,772.32	$ 188,772.14
AUXILIAR UNIVERSAL DE OFICINA	BASE	-	72,416.01	-	-	-	14,483.15	-	4,586.35	15,287.82	-	-	34,156.44	-	5,632.39	21,861.71	1,123.20	$ 167,300.67
AUXILIAR DE CAJA	BASE	-	72,416.01	-	-	-	14,483.26	-	4,344.96	15,287.82	-	-	34,156.44	-	3,208.86	12,753.56	561.60	$ 156,089.31
TRABAJADORA SOCIAL	BASE	-	85,835.87	-	-	-	25,750.80	-	6,294.63	18,120.91	-	6,000.00	35,460.98	-	10,491.14	22,731.41	6,658.80	$ 204,026.94
TECNICO ADMINISTRATIVO	BASE	-	85,671.91	-	-	-	25,701.55	-	6,282.61	18,086.29	-	-	35,445.19	-	6,980.64	23,090.48	4,903.20	$ 196,355.47
OPERADOR DE MAQUINARIA PESADA	BASE	-	82,489.32	-	-	-	20,622.30	-	6,049.22	17,414.41	-	-	35,135.60	-	7,714.33	18,751.61	1,612.80	$ 186,563.99
TECNICO CONTABLE	BASE	-	92,135.71	-	-	-	36,854.23	-	6,756.62	19,450.87	-	-	36,073.48	-	11,260.94	23,718.90	6,660.72	$ 219,590.03
TRABAJADORA SOCIAL	BASE	-	85,835.87	-	-	-	25,750.73	-	6,294.63	18,120.91	-	4,800.00	35,460.98	-	1,669.03	23,106.41	3,950.64	$ 197,087.92
AYUDANTE UNIVERSAL DE OFICINA	BASE	-	73,498.90	-	-	-	18,374.72	-	5,389.92	15,516.43	-	8,400.00	34,261.59	-	884.71	21,906.99	2,635.68	$ 175,597.58
TECNICO ADMINISTRATIVO	BASE	-	85,671.91	-	-	-	25,701.55	-	6,282.61	18,086.29	-	-	35,445.19	-	6,108.05	23,090.48	2,986.56	$ 197,399.52
CHOFER	BASE	-	76,812.90	-	-	-	15,362.63	-	5,632.95	16,216.06	-	-	34,583.87	-	4,556.12	22,229.19	1,580.16	$ 173,813.56
NOTIFICADOR	BASE	-	69,594.01	-	-	-	20,878.23	-	5,103.56	14,692.07	-	-	33,882.01	-	5,670.62	17,497.90	829.92	$ 166,488.48
CAPTURISTA "B"	CONFIANZA	60,177.29	-	-	-	-	-	14,141.66	3,510.34	12,536.94	-	36,000.00	22,581.12	-	-	8,237.16		$ 157,184.51
TECNICO ADMINISTRATIVO	BASE	-	85,671.91	-	-	-	21,417.98	-	5,997.03	18,086.29	-	-	35,445.19	-	6,346.04	29,991.83	2,986.56	$ 199,969.71

DOCUMENTO PARA CONSULTA

Plaza/Puesto	Tipo de Contrato	Percepciones Ordinarias													Percepciones Extraordinarias		ISR	Importe
		11321	11311	11211	12211	12231	13111	13121	13211	13221	13311	13421	15411	17121	13421	15411		
TECNICO ASTRONOMO	BASE	-	82,620.74	-	-	-	20,655.22	-	5,783.45	17,442.16	-	10,800.00	35,148.40	-	6,426.06	25,419.95	6,846.96	$ 197,449.02
AYUDANTE ADMINISTRATIVO	BASE	-	73,498.90	-	-	-	18,374.72	-	5,144.92	15,516.43	-	-	34,261.59	-	3,198.62	27,827.73	1,235.76	$ 176,587.15
AYUDANTE OPERADOR DE MAQUINARIA PESADA	BASE	-	74,679.41	-	-	-	18,669.85	-	4,978.63	15,765.65	-	-	34,376.43	-	7,191.42	18,052.31	1,358.40	$ 172,355.30
TECNICO ADMINISTRATIVO	BASE	-	85,671.91	-	-	-	21,417.98	-	5,711.46	19,990.11	-	6,000.00	35,445.31	-	2,300.42	21,186.66	6,641.76	$ 191,082.09
CHOFER	BASE	-	76,812.90	-	-	-	15,362.63	-	4,864.82	16,216.06	-	-	34,583.87	-	1,351.34	18,199.75	1,580.16	$ 165,811.21
AUXILIAR DE EDUCACION	BASE	-	67,953.27	-	-	-	13,590.60	-	4,303.71	14,345.69	-	-	33,722.54	-	-	21,367.83	659.52	$ 154,624.12
TECNICO CONTABLE	BASE	-	92,135.71	-	-	-	27,640.74	-	6,756.62	19,450.87	-	-	36,073.48	-	5,118.65	19,749.46	4,712.76	$ 202,212.77
TECNICO ADMINISTRATIVO	BASE	-	85,671.91	-	-	-	25,701.55	-	6,282.61	18,086.29	-	-	35,445.19	-	4,600.87	23,090.48	2,986.56	$ 195,892.34
NOTIFICADOR	BASE	-	69,594.01	-	-	-	20,878.20	-	5,103.56	14,692.07	-	-	33,882.01	-	7,732.69	17,497.90	829.92	$ 168,550.52
TECNICO ADMINISTRATIVO	BASE	-	85,671.91	-	-	-	25,701.55	-	6,282.61	18,086.29	-	-	35,445.19	-	-	19,061.04	656.76	$ 189,591.83
TECNICO CONTABLE	BASE	-	92,135.71	-	-	-	23,033.96	-	6,756.62	19,450.87	-	-	36,073.48	-	12,246.75	23,718.90	3,003.60	$ 210,412.69
JEFE DE DEPARTAMENTO	CONFIANZA	71,879.15	-	-	-	-	-	22,641.92	4,192.95	14,974.82	-	106,069.20	17,087.66	-	-	3,534.63	22,004.16	$ 218,376.17
TRABAJADORA SOCIAL	BASE	-	85,835.87	-	-	-	25,750.80	-	6,294.63	18,120.91	-	4,800.00	35,460.98	-	3,497.02	18,776.97	3,950.64	$ 194,586.54
TECNICO CONTABLE	BASE	-	92,135.71	-	-	-	27,640.67	-	6,756.62	19,450.87	-	-	36,073.48	-	5,952.14	23,718.90	7,182.96	$ 204,545.43
EMPLEADO DE CUADRILLA MOVIL "C	BASE	-	80,421.79	-	-	-	24,126.52	-	5,897.60	16,977.93	50,932.45	-	34,934.61	-	10,405.33	13,875.59	11,869.44	$ 225,702.38
TECNICO ADMINISTRATIVO	BASE	-	85,671.91	-	-	-	29,985.12	-	6,282.61	18,086.29	-	-	35,445.19	-	6,346.03	23,090.48	2,986.56	$ 201,921.07
TECNICO ADMINISTRATIVO	BASE	-	85,671.91	-	-	-	29,985.14	-	6,282.61	18,086.29	-	-	35,445.19	-	4,838.80	23,090.48	2,986.56	$ 200,413.86
TECNICO ADMINISTRATIVO	BASE	-	85,671.91	-	-	-	25,701.57	-	6,282.61	20,228.09	-	-	34,339.31	-	5,953.39	21,058.68	5,634.24	$ 193,601.32
TECNICO ADMINISTRATIVO	BASE	-	85,671.91	-	-	-	25,701.55	-	6,282.61	18,086.29	-	-	35,445.19	-	7,932.50	23,090.48	2,986.56	$ 199,223.97
TECNICO ADMINISTRATIVO	BASE	-	85,671.91	-	-	-	29,985.12	-	6,282.61	18,086.29	-	-	35,445.19	-	6,980.64	23,090.48	2,986.56	$ 202,555.68
TRACTORISTA	BASE	-	89,379.17	-	-	-	31,282.67	-	6,554.47	18,868.93	-	-	35,805.38	-	496.55	23,450.90	3,796.80	$ 202,041.27
TRABAJADORA SOCIAL	BASE	-	85,835.87	-	-	-	25,750.80	-	6,294.63	20,266.80	-	-	34,349.94	-	391.94	21,070.51	3,361.80	$ 190,598.69
TECNICO ADMINISTRATIVO	BASE	-	85,671.91	-	-	-	29,985.12	-	6,282.61	18,086.29	-	-	35,445.19	-	10,470.87	19,061.04	2,986.56	$ 202,016.47
EMPLEADO DE CUADRILLA MOVIL "C	BASE	-	80,421.79	-	-	-	28,147.61	-	5,897.60	16,977.93	-	-	34,934.61	-	10,181.93	13,815.59	2,552.16	$ 187,824.90
CHOFER "C"	BASE	-	77,567.37	-	-	-	23,270.16	-	5,688.27	16,375.33	144,769.44	600.00	34,657.20	-	9,480.28	13,538.07	28,984.32	$ 296,961.80
TECNICO ADMINISTRATIVO	BASE	-	85,671.91	-	-	-	29,985.14	-	6,282.61	18,086.29	-	-	35,445.19	-	1,427.87	23,090.48	2,986.56	$ 197,002.93
AYUDANTE UNIVERSAL DE OFICINA	BASE	-	73,498.90	-	-	-	25,724.66	-	5,389.92	15,516.43	-	-	34,261.59	-	1,020.82	21,906.99	1,235.76	$ 176,083.55
TRABAJADORA SOCIAL	BASE	-	85,835.87	-	-	-	25,750.80	-	6,294.63	18,120.91	-	48,000.00	35,460.98	-	10,491.14	23,106.41	12,867.12	$ 240,193.62
AUXILIAR DE CAJA	BASE	-	72,416.01	-	-	-	18,103.97	-	5,069.12	15,287.82	-	-	34,156.44	-	8,113.34	23,605.78	1,123.20	$ 175,629.28
AYUDANTE ADMINISTRATIVO	BASE	-	73,498.90	-	-	-	18,374.72	-	5,144.92	15,516.43	-	-	34,261.59	-	8,448.60	23,798.29	1,179.48	$ 177,863.97
AYUDANTE UNIVERSAL DE OFICINA	BASE	-	73,498.90	-	-	-	18,374.72	-	5,144.92	15,516.43	-	-	34,261.59	-	5,716.69	27,827.73	1,235.76	$ 179,105.22
ANALISTA	CONFIANZA	77,191.58	-	-	-	-	-	18,140.03	4,502.84	16,081.58	-	27,180.00	22,824.88	-	-	9,988.95	2,105.52	$ 173,804.34
AYUDANTE ADMINISTRATIVO	BASE	-	73,498.90	-	-	-	18,374.72	-	5,144.92	15,516.43	-	-	34,261.59	-	4,219.45	27,827.73	1,235.76	$ 177,607.98
TAQUIMECANOGRAFA	BASE	-	71,529.87	-	-	-	17,882.47	-	5,007.09	15,100.75	-	-	34,070.30	-	4,702.52	21,775.55	515.52	$ 169,553.03
OFICIAL ADMINISTRATIVO	BASE	-	73,498.90	-	-	-	18,374.72	-	5,144.92	15,516.43	-	-	34,261.59	-	5,240.23	21,906.99	1,235.76	$ 172,708.02
OFICIAL DE TRABAJO SOCIAL	BASE	-	76,549.94	-	-	-	19,137.48	-	5,103.33	16,160.54	-	-	34,558.14	-	-	22,203.61	776.40	$ 172,936.64

DOCUMENTO PARA CONSULTA

Plaza/Puesto	Tipo de Contrato	Percepciones Ordinarias													Percepciones Extraordinarias		ISR	Importe
		11321	11311	11211	12211	12231	13111	13121	13211	13221	13311	13421	15411	17121	13421	15411		
AUXILIAR DE CAJA	BASE	-	72,416.01	-	-	-	18,103.97	-	4,827.73	15,287.82	-	-	34,156.44	-	7,845.14	17,772.27	1,123.20	$ 169,286.18
TECNICO CONTABLE	BASE	-	92,135.71	-	-	-	23,033.96	-	6,142.38	19,450.87	-	-	36,073.48	-	11,324.77	19,689.46	8,148.00	$ 199,702.63
AUXILIAR DE CAJA	BASE	-	72,416.01	-	-	-	14,483.15	-	5,310.51	15,287.82	-	-	34,156.44	-	8,850.92	17,772.27	1,123.20	$ 167,153.92
OFICIAL ADMINISTRATIVO	BASE	-	73,498.90	-	-	-	18,374.72	-	5,144.92	15,516.43	-	-	34,261.59	-	2,654.17	21,906.99	981.12	$ 170,376.60
EDUCADORA	BASE	-	71,529.87	-	-	-	14,306.00	-	4,530.22	15,100.75	-	-	34,070.30	-	-	21,775.55	515.52	$ 160,797.17
TAQUIMECANOGRAFA	BASE	-	71,529.87	-	-	-	14,306.00	-	4,530.22	15,100.75	-	7,200.00	34,070.30	-	-	21,715.55	2,505.12	$ 165,947.57
VERIFICADOR DE OBRA	BASE	-	74,252.99	-	-	-	22,275.96	-	5,445.22	15,675.63	-	-	34,334.92	-	8,662.95	17,950.86	1,314.00	$ 177,284.53
EDUCADORA	BASE	-	71,529.87	-	-	-	17,882.47	-	5,007.09	15,100.75	-	-	34,070.30	-	-	21,715.55	515.52	$ 164,790.51
AYUDANTE UNIVERSAL DE OFICINA	BASE	-	73,498.90	-	-	-	18,374.72	-	4,899.93	15,516.43	-	-	34,261.59	-	4,900.01	21,906.99	1,235.76	$ 172,122.81
OFICIAL ADMINISTRATIVO	BASE	-	73,498.90	-	-	-	18,374.72	-	4,899.93	15,516.43	-	-	34,261.59	-	5,240.30	21,906.99	981.12	$ 172,717.74
AYUDANTE UNIVERSAL DE OFICINA	BASE	-	73,498.90	-	-	-	14,699.75	-	4,654.93	15,516.43	-	-	34,261.59	-	2,381.94	21,531.99	1,235.76	$ 165,309.77
PROYECTISTA	BASE	-	86,787.21	-	-	-	34,714.84	-	6,364.40	18,321.74	-	-	35,553.45	-	8,436.44	18,568.97	3,629.04	$ 205,118.01
TECNICO ADMINISTRATIVO	BASE	-	85,671.91	-	-	-	29,985.14	-	6,282.61	18,086.29	-	-	35,445.19	-	3,648.94	23,090.48	2,986.56	$ 199,224.00
TECNICO ADMINISTRATIVO	BASE	-	85,671.91	-	-	-	29,985.14	-	6,282.61	18,086.29	-	-	35,445.19	-	10,470.87	19,061.04	2,986.56	$ 202,016.49
TECNICO CONTABLE	BASE	-	92,135.58	-	-	-	27,640.67	-	6,756.61	21,754.23	-	-	34,762.51	-	9,725.36	21,525.50	6,660.72	$ 207,639.74
TRACTORISTA	BASE	-	89,379.17	-	-	-	26,813.71	-	6,554.47	18,868.93	-	6,000.00	35,805.38	-	5,544.91	19,421.46	7,027.20	$ 201,360.83
TECNICO ADMINISTRATIVO	BASE	-	85,671.91	-	-	-	34,268.71	-	6,282.61	18,086.29	-	18,000.00	35,445.19	-	8,329.10	23,090.48	7,947.36	$ 221,226.93
TECNICO ADMINISTRATIVO	BASE	-	85,671.91	-	-	-	25,701.55	-	6,282.61	18,086.29	-	-	35,445.19	-	5,076.82	23,090.48	2,986.56	$ 196,368.29
OFICIAL DE TRABAJO SOCIAL	BASE	-	76,549.94	-	-	-	19,137.48	-	5,613.66	17,861.65	-	11,380.80	34,558.26	-	1,417.59	20,502.50	3,701.76	$ 183,320.12
TECNICO ASTRONOMO	BASE	-	82,620.74	-	-	-	20,655.22	-	5,783.45	17,442.16	-	10,800.00	35,148.40	-	6,426.06	25,119.95	6,846.96	$ 197,149.02
AYUDANTE UNIVERSAL DE OFICINA	BASE	-	73,498.90	-	-	-	14,699.75	-	4,899.93	15,516.43	-	-	34,261.59	-	4,763.92	17,877.55	1,235.76	$ 164,282.31
INSPECTOR (MERCADO 20 DE NOVIEMBRE)	CONFIANZA	61,657.08	-	-	-	-	-	14,489.43	3,493.90	12,845.22	-	2,580.00	22,602.32	-	-	3,080.31		$ 120,748.26
OFICIAL ADMINISTRATIVO	BASE	-	73,498.90	-	-	-	14,699.75	-	4,899.93	15,516.43	-	-	34,261.59	-	-	21,906.99	1,235.76	$ 163,547.83
AUXILIAR DE CAJA	BASE	-	72,416.01	-	-	-	18,103.95	-	4,827.73	15,287.82	-	-	34,156.44	-	3,285.53	26,428.29	1,123.20	$ 173,382.57
CAJERO	CONFIANZA	72,553.83	-	-	-	-	-	13,640.11	4,111.38	15,115.38	-	16,370.40	22,758.43	-	-	3,564.61	1,137.36	$ 146,976.78
JEFE DE DEPARTAMENTO	CONFIANZA	71,879.15	-	-	-	-	-	12,938.28	4,073.15	14,974.82	-	106,069.20	17,087.66	-	-	3,909.63	22,004.16	$ 208,927.73
AUXILIAR UNIVERSAL DE OFICINA	BASE	-	72,416.01	-	-	-	14,483.15	-	4,586.35	15,287.82	-	-	34,156.44	-	4,961.82	21,901.71	1,123.20	$ 166,570.10
TECNICO ADMINISTRATIVO	BASE	-	85,671.91	-	-	-	17,134.41	-	5,425.89	19,990.11	-	7,200.00	35,445.31	-	9,343.26	17,938.98	8,285.04	$ 189,864.83
TECNICO EN EQUIPO DE COMPUTO	CONFIANZA	59,721.72	-	-	-	-	-	14,034.61	3,384.23	12,442.02	-	19,311.60	22,574.59	-	-	6,809.85		$ 138,278.62
ENCARGADO DE MANTENIMIENTO	BASE	-	94,957.08	-	-	-	23,739.30	-	6,647.00	22,156.65	-	-	36,347.90	-	7,385.55	26,284.68	6,954.00	$ 210,564.16
TECNICO CONTABLE	BASE	-	92,135.58	-	-	-	27,640.74	-	6,756.61	21,754.23	-	24,000.00	34,762.51	-	4,009.60	21,525.50	9,774.00	$ 222,810.77
TECNICO CONTABLE	BASE	-	92,135.58	-	-	-	27,640.74	-	6,756.61	21,754.23	-	-	34,762.51	-	5,338.74	21,525.50	6,660.72	$ 203,253.19
JEFE DE DEPARTAMENTO	CONFIANZA	71,879.15	-	-	-	-	-	19,407.36	4,192.95	14,974.82	-	106,069.20	17,087.66	-	-	3,534.63	22,004.16	$ 215,141.61
TECNICO ADMINISTRATIVO	BASE	-	85,671.91	-	-	-	25,701.55	-	6,282.61	18,086.29	-	-	35,445.19	-	4,759.53	23,090.48	2,986.56	$ 196,051.00
AYUDANTE OPERADOR DE MAQUINARIA PESADA	BASE	-	74,679.41	-	-	-	22,403.87	-	5,476.49	15,765.65	-	-	34,376.43	-	3,388.28	21,646.75	1,358.40	$ 176,378.48
EMPLEADO DE CUADRILLA MOVIL "C	BASE	-	80,421.79	-	-	-	28,147.61	-	5,897.60	16,977.93	50,932.45	-	34,934.61	-	10,418.72	13,815.59	11,869.44	$ 229,676.86

DOCUMENTO PARA CONSULTA

Plaza/Puesto	Tipo de Contrato	Percepciones Ordinarias													Percepciones Extraordinarias		ISR	Importe
		11321	11311	11211	12211	12231	13111	13121	13211	13221	13311	13421	15411	17121	13421	15411		
TECNICO ADMINISTRATIVO	BASE	-	85,671.91	-	-	-	25,701.57	-	6,282.61	18,086.29	-	-	35,445.19	-	-	23,090.48	2,986.56	$ 191,291.49
OPERADOR DE MAQUINARIA PESADA	BASE	-	82,489.32	-	-	-	20,622.30	-	6,049.22	17,414.41	-	-	35,135.60	-	10,082.09	18,451.61	2,655.84	$ 187,588.71
PROYECTISTA	BASE	-	86,787.21	-	-	-	26,036.13	-	6,364.40	18,321.74	-	-	35,553.45	-	5,673.04	19,169.47	3,102.48	$ 194,802.96
CHOFER	BASE	-	76,812.90	-	-	-	23,043.88	-	5,632.95	17,923.01	-	3,600.00	34,583.99	-	9,388.16	17,274.55	2,214.72	$ 186,044.72
TECNICO CONTABLE	BASE	-	92,135.71	-	-	-	23,033.90	-	6,756.62	19,450.87	-	48,000.00	36,073.48	-	4,083.38	23,718.90	13,945.20	$ 239,307.66
AUXILIAR DE CAJA	BASE	-	72,416.01	-	-	-	21,724.79	-	5,310.51	15,287.82	-	-	34,156.44	-	8,448.61	12,927.25	1,123.20	$ 169,148.23
DIBUJANTE	BASE	-	72,416.01	-	-	-	21,724.79	-	5,310.51	15,287.82	-	8,400.00	34,156.44	-	7,107.57	17,772.27	2,523.12	$ 179,652.29
VELADOR	BASE	-	65,098.36	-	-	-	13,019.66	-	4,773.88	15,370.45	115,608.90	-	33,766.93	-	7,197.50	9,357.04	19,770.60	$ 244,422.12
OFICIAL DE TRABAJO SOCIAL	BASE	-	76,549.94	-	-	-	22,964.98	-	5,613.66	16,160.54	-	-	34,558.14	-	4,748.99	21,828.61	1,552.80	$ 180,872.06
ESPECIALISTA ADMINISTRATIVO "A"	CONFIANZA	61,087.68	-	-	-	-	-	14,355.63	3,563.45	12,726.60	-	24,000.00	22,594.16	-	-	3,055.01		$ 141,382.53
AUXILIAR UNIVERSAL DE OFICINA	BASE	-	72,416.01	-	-	-	18,103.97	-	4,827.73	15,287.82	-	-	34,156.44	-	-	21,801.71	591.96	$ 166,001.72
OFICIAL ADMINISTRATIVO	BASE	-	73,498.90	-	-	-	18,374.72	-	4,899.93	15,516.43	-	20,400.00	34,261.59	-	7,077.79	21,966.99	6,943.68	$ 189,052.67
AUXILIAR DE CAJA	BASE	-	72,416.01	-	-	-	18,103.97	-	4,827.73	15,287.82	-	9,600.00	34,156.44	-	8,046.29	17,772.27	1,114.08	$ 179,096.45
AYUDANTE UNIVERSAL DE OFICINA	BASE	-	73,498.90	-	-	-	18,374.72	-	4,899.93	15,516.43	-	-	34,261.59	-	7,145.84	21,966.99	1,235.76	$ 174,428.64
TRABAJADORA SOCIAL	BASE	-	85,835.87	-	-	-	21,458.94	-	5,722.39	18,120.91	-	-	35,460.98	-	4,450.75	23,166.41	3,003.60	$ 191,212.65
NOTIFICADOR	BASE	-	69,594.01	-	-	-	20,878.20	-	5,103.56	14,692.07	-	138.00	33,882.01	-	4,124.09	17,497.90	844.80	$ 165,065.04
TECNICO ADMINISTRATIVO	BASE	-	85,671.91	-	-	-	29,985.14	-	6,282.61	18,086.29	-	-	35,445.19	-	7,697.22	19,061.04	7,182.96	$ 195,046.44
VELADOR	BASE	-	67,625.35	-	-	-	16,906.37	-	4,959.19	14,276.46	-	-	33,690.72	-	7,200.89	17,306.51	625.44	$ 161,340.05
OFICIAL ADMINISTRATIVO	BASE	-	73,498.90	-	-	-	22,049.67	-	5,389.92	17,353.91	-	-	33,541.99	-	4,968.05	20,179.52	879.24	$ 176,102.72
AYUDANTE DE CONTABILIDAD	BASE	-	69,594.01	-	-	-	17,398.50	-	5,103.56	14,692.07	-	-	33,882.01	-	1,417.66	12,652.88	2,367.84	$ 152,372.85
CHOFER "C"	BASE	-	77,567.37	-	-	-	23,270.27	-	5,688.27	16,375.33	95,651.24	600.00	34,657.20	-	9,049.36	13,538.07	18,963.72	$ 257,433.39
AYUDANTE ADMINISTRATIVO	BASE	-	73,498.90	-	-	-	14,699.75	-	5,389.92	15,516.43	-	6,000.00	34,261.59	-	952.76	17,937.55	2,374.56	$ 165,882.34
TECNICO ADMINISTRATIVO	BASE	-	85,671.91	-	-	-	25,701.57	-	6,282.61	18,086.29	-	-	35,445.19	-	3,490.32	23,150.48	1,912.68	$ 195,915.69
AYUDANTE ADMINISTRATIVO	BASE	-	73,498.90	-	-	-	25,724.64	-	5,389.92	15,516.43	-	1,800.00	34,261.59	-	3,606.95	21,906.99	1,431.60	$ 180,273.82
MEDICO	CONFIANZA	77,191.58	-	-	-	-	-	18,140.03	4,502.84	16,081.58	-	15,842.88	22,824.88	-	-	9,988.95	2,105.52	$ 162,467.22
TECNICO ADMINISTRATIVO	BASE	-	85,671.91	-	-	-	21,417.98	-	5,997.03	20,228.09	-	24,214.80	34,339.31	-	5,552.74	27,960.03	8,820.48	$ 216,561.41
OFICINISTA "B"	CONFIANZA	59,352.08	-	-	-	-	-	13,947.80	3,462.20	12,365.02	-	2,340.00	22,569.30	-	-	8,134.01		$ 122,170.41
INSPECTOR (MERCADO 20 DE NOVIEMBRE)	CONFIANZA	61,657.08	-	-	-	-	-	11,591.55	3,493.90	12,845.22	-	9,480.00	22,602.32	-	-	3,080.31		$ 124,750.38
TAQUIMECANOGRAFA	BASE	-	71,529.87	-	-	-	17,882.47	-	4,768.66	15,100.75	-	32,328.00	34,070.30	-	7,947.76	21,775.55	8,160.36	$ 197,243.00
OFICINISTA "B"	CONFIANZA	59,352.08	-	-	-	-	-	13,947.80	3,462.20	12,365.02	-	6,000.00	22,569.30	-	-	2,977.87		$ 120,674.27
OFICIAL ADMINISTRATIVO	BASE	-	73,498.90	-	-	-	14,699.75	-	4,899.93	15,516.43	-	-	34,261.59	-	1,497.23	22,026.99	1,835.16	$ 164,565.66
AUXILIAR ADMINISTRATIVO	BASE	-	69,594.01	-	-	-	17,398.48	-	4,639.60	14,692.07	-	-	33,882.01	-	6,572.79	25,598.62	829.92	$ 171,547.66
DIBUJANTE	BASE	-	72,416.01	-	-	-	18,103.95	-	4,827.73	15,287.82	-	-	34,156.44	-	1,211.78	22,458.85	1,314.00	$ 167,148.58
AUXILIAR UNIVERSAL DE OFICINA	BASE	-	72,416.01	-	-	-	14,483.15	-	4,586.35	15,287.82	-	-	34,156.44	-	-	21,801.71	1,123.20	$ 161,608.28
TAQUIMECANOGRAFA	BASE	-	71,529.87	-	-	-	14,306.00	-	4,530.22	15,100.75	-	-	34,070.30	-	3,642.81	21,835.55	1,031.04	$ 163,984.46
TRABAJADOR DE SANEAMIENTO	BASE	-	64,114.47	-	-	-	12,822.94	-	4,060.58	15,138.14	54,827.29	503.16	33,702.44	-	-	9,645.99	8,435.40	$ 186,379.61

DOCUMENTO PARA CONSULTA

Plaza/Puesto	Tipo de Contrato	Percepciones Ordinarias													Percepciones Extraordinarias		ISR	Importe
		11321	11311	11211	12211	12231	13111	13121	13211	13221	13311	13421	15411	17121	13421	15411		
TECNICO ADMINISTRATIVO	BASE	-	85,671.91	-	-	-	25,701.57	-	6,282.61	18,086.29	-	-	35,445.19	-	9,994.92	23,090.48	2,986.56	$ 201,286.41
FOTOGRAFO	BASE	-	72,842.55	-	-	-	18,210.64	-	4,856.17	15,377.87	-	-	34,197.71	-	5,395.71	21,468.17	1,167.36	$ 171,181.46
AUXILIAR ADMINISTRATIVO	BASE	-	69,594.01	-	-	-	17,398.50	-	4,639.60	14,692.07	-	-	33,882.01	-	5,735.08	17,497.90	829.92	$ 162,609.25
DELEGADO ADMINISTRATIVO	CONFIANZA	71,879.15	-	-	-	-	-	12,938.28	4,073.15	14,974.82	-	148,798.80	17,087.66	-	-	3,909.63	31,131.36	$ 242,530.13
INSPECTOR (UNIDAD DE INSPECCION)	CONFIANZA	61,657.08	-	-	-	-	-	2,897.89	2,774.57	12,845.22	-	21,600.00	22,602.32	-	-	3,455.31		$ 127,832.39
TECNICO ARTESANAL	BASE	-	71,529.87	-	-	-	10,729.53	-	4,530.22	15,100.75	-	-	34,070.30	-	-	17,386.11	1,031.04	$ 152,315.74
AYUDANTE ADMINISTRATIVO	BASE	-	73,498.90	-	-	-	14,699.75	-	4,654.93	17,353.91	-	-	33,541.99	-	4,151.40	20,179.52	1,235.76	$ 166,844.64
AUXILIAR UNIVERSAL DE OFICINA	BASE	-	72,416.01	-	-	-	14,483.15	-	4,586.35	15,287.82	-	-	34,156.44	-	7,040.50	21,801.71	591.96	$ 169,180.02
OFICIAL ADMINISTRATIVO	BASE	-	73,498.90	-	-	-	14,699.75	-	4,654.93	15,516.43	-	-	34,261.59	-	1,156.93	21,906.99	1,478.64	$ 164,216.88
ANALISTA	CONFIANZA	77,191.58	-	-	-	-	-	14,512.05	4,374.19	16,081.58	-	15,367.20	22,824.88	-	-	4,145.74	2,105.52	$ 152,391.70
AUXILIAR ADMINISTRATIVO	BASE	-	69,594.01	-	-	-	13,918.78	-	4,407.62	14,692.07	-	8,400.00	33,882.01	-	128.88	17,557.90	1,114.92	$ 161,466.35
SECRETARIA "B"	CONFIANZA	63,307.11	-	-	-	-	-	11,901.78	2,532.28	13,188.98	-	12,000.00	22,625.96	-	-	3,528.65		$ 129,084.76
AUXILIAR ADMINISTRATIVO	BASE	-	69,594.01	-	-	-	17,398.50	-	5,103.56	14,692.07	-	-	33,882.01	-	7,861.57	17,497.90	829.92	$ 165,199.70
AYUDANTE UNIVERSAL DE OFICINA	BASE	-	73,498.90	-	-	-	25,724.64	-	5,389.92	15,516.43	-	36,000.00	34,261.59	-	8,983.34	21,906.99	8,845.92	$ 212,435.89
TECNICO ADMINISTRATIVO	BASE	-	85,671.91	-	-	-	25,701.55	-	6,282.61	18,086.29	-	-	35,445.19	-	4,466.97	23,090.48	2,986.56	$ 195,758.44
OPERADOR DE MAQUINARIA PESADA "C"	BASE	-	99,748.23	-	-	-	24,937.03	-	7,314.87	23,551.67	-	6,000.00	36,035.87	-	9,047.78	22,075.30	8,104.56	$ 220,606.19
MEDICO	CONFIANZA	77,191.58	-	-	-	-	-	18,140.03	4,502.84	16,081.58	-	14,400.00	22,824.88	-	-	9,988.95	2,105.52	$ 161,024.34
AUXILIAR ADMINISTRATIVO	BASE	-	69,594.01	-	-	-	13,918.78	-	4,639.60	14,692.07	-	-	33,882.01	-	1,016.90	17,497.90	852.60	$ 154,388.67
AYUDANTE UNIVERSAL DE OFICINA	BASE	-	73,498.90	-	-	-	14,699.75	-	4,654.93	15,516.43	-	3,600.00	34,261.59	-	2,450.00	21,966.99	2,113.44	$ 168,535.15
TECNICO ADMINISTRATIVO	BASE	-	85,671.91	-	-	-	17,134.41	-	5,425.89	20,228.09	-	-	34,339.31	-	793.26	20,683.68	2,986.56	$ 181,289.99
ANALISTA	CONFIANZA	77,191.58	-	-	-	-	-	-	2,701.71	16,081.58	-	3,300.00	22,824.88	-	-	4,145.74	2,105.52	$ 124,139.97
JEFE DE CUADRILLA	CONFIANZA	68,299.91	-	-	-	-	-	16,050.51	3,870.33	14,229.15	-	2,880.00	22,697.49	-	-	3,375.55	695.52	$ 130,707.42
AUXILIAR DE ENFERMERA	BASE	-	68,871.83	-	-	-	17,217.96	-	4,591.46	14,539.61	-	-	33,811.78	-	1,020.32	21,082.13	754.80	$ 160,380.29
OFICIAL ADMINISTRATIVO	BASE	-	73,498.90	-	-	-	18,374.72	-	4,899.93	15,516.43	-	-	34,261.59	-	11,133.33	21,966.99	1,235.76	$ 178,416.13
MECANOGRAFA	BASE	-	67,953.27	-	-	-	16,988.27	-	4,530.22	14,345.69	-	-	33,722.54	-	-	25,769.29	659.52	$ 162,649.76
ASESOR	CONFIANZA	77,191.58	-	-	-	-	-	-	2,701.71	16,081.58	-	40,800.00	22,824.88	-	-	3,770.74	2,105.52	$ 161,264.97
JEFE DE DEPARTAMENTO	CONFIANZA	71,879.15	-	-	-	-	-	12,938.28	4,073.15	14,974.82	-	106,069.20	17,087.66	-	-	3,534.63	21,662.04	$ 208,894.85
OFICIAL ADMINISTRATIVO	BASE	-	73,498.90	-	-	-	14,699.75	-	4,654.93	15,516.43	-	-	34,261.59	-	2,586.07	21,906.99	1,235.76	$ 165,888.90
AYUDANTE ADMINISTRATIVO	BASE	-	73,498.90	-	-	-	14,699.75	-	4,654.93	15,516.43	-	-	34,261.59	-	1,088.87	21,531.99	1,235.76	$ 164,016.70
AUXILIAR UNIVERSAL DE OFICINA	BASE	-	72,416.01	-	-	-	14,483.15	-	4,827.73	15,287.82	-	-	34,156.44	-	871.67	21,426.71	1,123.20	$ 162,346.33
ANALISTA	CONFIANZA	77,191.58	-	-	-	-	-	18,140.03	4,374.19	16,081.58	-	39,600.00	22,824.88	-	-	4,145.74	2,105.52	$ 180,252.48
AYUDANTE UNIVERSAL DE OFICINA	BASE	-	73,498.90	-	-	-	14,699.75	-	4,899.93	15,516.43	-	-	34,261.59	-	2,722.24	21,906.99	1,235.76	$ 166,270.07
AUXILIAR ADMINISTRATIVO	BASE	-	69,594.01	-	-	-	13,918.78	-	4,639.60	14,692.07	-	3,600.00	33,882.01	-	1,288.78	21,527.34	1,221.60	$ 161,920.99
NOTIFICADOR	BASE	-	69,594.01	-	-	-	17,398.48	-	4,639.60	14,692.07	-	-	33,882.01	-	4,897.35	21,944.18	829.92	$ 166,217.78
OFICIAL UNIVERSAL DE OFICINA	CONFIANZA	61,741.76	-	-	-	-	-	2,901.91	3,292.89	12,862.87	-	2,640.00	22,603.53	-	-	3,459.08		$ 109,502.04
AUXILIAR UNIVERSAL DE OFICINA	BASE	-	72,416.01	-	-	-	7,241.62	-	3,379.41	16,897.07	-	40,800.00	34,156.56	-	7,509.86	20,192.46	9,448.56	$ 193,144.43

DOCUMENTO PARA CONSULTA

Plaza/Puesto	Tipo de Contrato	Percepciones Ordinarias													Percepciones Extraordinarias		ISR	Importe
		11321	11311	11211	12211	12231	13111	13121	13211	13221	13311	13421	15411	17121	13421	15411		
AYUDANTE UNIVERSAL DE OFICINA	BASE	-	73,498.90	-	-	-	14,699.75	-	4,654.93	15,516.43	-	-	34,261.59	-	7,465.51	17,877.55	1,235.76	$ 166,738.90
TECNICO CONTABLE	BASE	-	92,135.71	-	-	-	32,247.52	-	6,756.62	19,450.87	-	-	36,073.48	-	6,266.71	23,343.90	4,823.64	$ 211,451.17
TECNICO ADMINISTRATIVO	BASE	-	85,671.91	-	-	-	21,417.98	-	5,711.46	20,228.09	-	42,000.00	34,339.31	-	8,884.38	21,118.68	11,763.84	$ 227,607.97
OFICIAL ADMINISTRATIVO	BASE	-	73,498.90	-	-	-	18,374.72	-	5,389.92	15,516.43	-	-	34,261.59	-	204.16	21,906.99	1,235.76	$ 167,916.95
TECNICO ADMINISTRATIVO	BASE	-	85,671.91	-	-	-	29,985.14	-	6,282.61	18,086.29	-	-	35,445.19	-	1,586.52	23,090.48	2,986.56	$ 197,161.58
AUXILIAR UNIVERSAL DE OFICINA	BASE	-	72,416.01	-	-	-	10,862.46	-	4,586.35	15,287.82	-	-	34,156.44	-	5,028.96	17,772.27	1,123.20	$ 158,987.11
CHOFER "C"	BASE	-	77,567.37	-	-	-	23,270.16	-	5,688.27	18,314.52	112,243.76	599.64	34,583.37	-	9,355.40	10,557.58	21,923.16	$ 270,256.91
JEFE DE CUADRILLA ALUMBRADO PUBLICO	BASE	-	111,658.91	-	-	-	50,246.45	-	8,188.32	26,363.91	234,989.02	-	36,815.87	-	13,467.59	13,019.76	51,969.48	$ 442,780.35
MACHETERO	BASE	-	61,817.39	-	-	-	15,454.35	-	4,533.28	14,595.77	99,634.53	-	33,552.05	-	7,456.00	9,120.08	16,085.40	$ 230,078.05
CHOFER "C"	BASE	-	77,567.37	-	-	-	19,391.89	-	5,688.27	18,314.52	56,121.88	-	34,583.37	-	7,576.52	10,617.58	11,619.12	$ 218,242.28
TECNICO CONTABLE	BASE	-	92,135.71	-	-	-	32,247.46	-	6,756.62	19,450.87	-	-	36,073.48	-	10,237.22	19,689.46	3,576.12	$ 213,014.70
EMPLEADO DE CUADRILLA MOVIL"B"	BASE	-	67,952.65	-	-	-	20,385.79	-	4,983.19	16,044.37	109,484.71	-	33,953.86	-	3,476.45	19,778.95	19,291.92	$ 256,768.05
TRAILERO	BASE	-	95,023.17	-	-	-	23,755.76	-	6,651.62	22,436.03	137,496.40	-	35,726.37	-	10,940.03	19,472.93	30,695.76	$ 320,806.55
CHOFER "C"	BASE	-	77,567.37	-	-	-	19,391.91	-	5,171.16	18,314.52	165,814.65	599.64	34,583.37	-	8,292.29	10,677.58	31,575.72	$ 308,836.77
MACHETERO	BASE	-	61,817.39	-	-	-	15,454.35	-	4,121.16	14,595.77	99,634.53	-	33,552.05	-	6,608.73	9,420.08	16,085.40	$ 229,118.66
AYUDANTE DE OPERADOR DE MAQUINARIA PESADA "C"	BASE	-	81,504.93	-	-	-	16,301.04	-	5,433.66	19,244.22	-	-	34,841.26	-	4,468.37	10,541.96	2,275.20	$ 170,060.24
ELECTRICISTA DE ALUMBRADO PUBLICO	BASE	-	80,586.25	-	-	-	16,117.22	-	5,372.42	19,027.31	114,855.82	-	34,781.06	-	8,953.89	10,835.61	23,534.52	$ 266,995.06
VELADOR	BASE	-	67,625.35	-	-	-	16,906.29	-	4,508.36	14,276.46	75,627.24	-	33,690.72	-	7,044.48	16,892.00	13,139.16	$ 223,431.74
MACHETERO	BASE	-	61,817.39	-	-	-	15,454.35	-	4,121.16	14,595.77	40,667.16	-	33,552.05	-	564.54	13,549.52	4,617.00	$ 179,704.94
VELADOR	BASE	-	67,625.35	-	-	-	10,143.80	-	4,282.94	14,276.46	26,691.97	299.88	33,690.72	-	6,611.85	12,521.49	5,349.48	$ 170,794.98
ASEADOR	BASE	-	65,196.98	-	-	-	13,039.42	-	4,129.14	13,763.81	51,454.10	-	33,454.45	-	714.49	21,099.85	8,432.76	$ 194,419.48
EMPLEADO DE CUADRILLA MOVIL "C"	BASE	-	80,421.79	-	-	-	24,126.52	-	5,897.60	18,988.48	144,123.65	503.16	34,770.30	-	8,452.99	10,763.74	28,105.80	$ 299,942.43
OPERADOR DE MAQUINARIA PESADA	BASE	-	82,489.32	-	-	-	24,746.81	-	6,049.22	19,476.64	-	-	34,905.65	-	14,357.34	11,033.06	13,657.44	$ 179,400.60
OPERADOR DE MAQUINARIA PESADA "A"	BASE	-	91,675.86	-	-	-	32,086.51	-	6,722.90	21,645.69	132,631.61	-	35,507.18	-	11,057.35	11,636.54	28,981.20	$ 313,982.44
EMPLEADO DE CUADRILLA MOVIL "C"	BASE	-	80,421.79	-	-	-	20,105.42	-	5,629.53	18,988.48	211,557.66	503.16	34,770.30	-	9,259.22	17,242.16	40,409.88	$ 358,067.84
AUXILIAR DE CAJA	BASE	-	72,416.01	-	-	-	14,483.15	-	4,827.73	15,287.82	-	-	34,156.44	-	4,882.20	12,627.25	1,123.20	$ 157,557.40
CHOFER "C"	BASE	-	77,567.37	-	-	-	15,513.52	-	5,171.16	18,314.52	124,998.73	599.64	34,583.37	-	8,150.51	10,617.58	24,525.36	$ 270,991.04
OPERADOR DE MAQUINARIA PESADA "A"	BASE	-	91,675.86	-	-	-	27,502.79	-	6,722.90	21,645.69	28,645.92	-	35,507.18	-	10,695.54	11,636.54	10,253.52	$ 223,778.90
TECNICO CONTABLE	BASE	-	92,135.71	-	-	-	27,640.67	-	6,756.62	19,450.87	-	48,000.00	36,073.48	-	11,889.60	19,809.46	14,805.36	$ 246,951.05
TRABAJADORA SOCIAL	BASE	-	85,835.87	-	-	-	38,626.13	-	6,294.63	18,120.91	-	599.64	35,460.98	-	6,901.19	18,776.97	3,436.80	$ 207,179.52
BARRENDERO	BASE	-	61,817.39	-	-	-	18,545.22	-	4,533.28	14,595.77	34,567.08	-	33,552.05	-	4,744.03	9,480.08	4,506.36	$ 177,328.54
OPERADOR DE MAQUINARIA PESADA	BASE	-	82,489.32	-	-	-	20,622.30	-	6,049.22	19,476.64	103,087.12	-	34,905.65	-	5,215.81	10,913.06	21,332.76	$ 261,426.36
OPERADOR DE MAQUINARIA PESADA "C"	BASE	-	99,748.23	-	-	-	34,911.84	-	7,314.87	23,551.67	118,069.44	-	36,035.87	-	10,207.72	12,279.54	27,753.12	$ 314,366.06
EMPLEADO DE CUADRILLA MOVIL "C"	BASE	-	80,421.79	-	-	-	24,126.52	-	5,897.60	18,988.48	-	299.88	34,770.30	-	6,465.87	10,763.74	2,752.20	$ 178,981.98
CHOFER "C"	BASE	-	77,567.37	-	-	-	27,148.54	-	5,688.27	18,314.52	124,998.73	-	34,583.37	-	6,236.08	10,617.58	24,377.76	$ 280,776.70
SELECCIONADOR DE BASURA	BASE	-	61,817.39	-	-	-	18,545.22	-	4,533.28	14,595.77	83,367.67	-	33,552.05	-	7,117.09	9,420.08	13,704.00	$ 219,244.55

DOCUMENTO PARA CONSULTA

Plaza/Puesto	Tipo de Contrato	Percepciones Ordinarias													Percepciones Extraordinarias		ISR	Importe
		11321	11311	11211	12211	12231	13111	13121	13211	13221	13311	13421	15411	17121	13421	15411		
TRAILERO	BASE	-	95,023.17	-	-	-	23,755.76	-	6,968.37	22,436.03	99,997.38	-	35,726.37	-	7,552.95	11,818.29	23,045.52	$ 280,232.80
BARRENDERO	BASE	-	61,817.39	-	-	-	18,545.22	-	4,533.28	14,595.77	69,134.16	-	33,552.05	-	7,456.00	9,420.08	11,057.52	$ 207,996.43
CABO	BASE	-	66,345.71	-	-	-	19,903.76	-	4,865.35	15,664.96	117,834.24	-	33,848.52	-	8,002.19	9,747.14	20,493.60	$ 255,718.27
VELADOR	BASE	-	67,625.35	-	-	-	20,287.59	-	4,959.19	14,276.46	66,729.92	299.88	33,690.72	-	8,156.76	12,571.49	11,886.84	$ 216,710.52
OPERADOR DE MAQUINARIA PESADA "C"	BASE	-	99,748.23	-	-	-	44,886.65	-	7,314.87	23,551.67	157,425.91	299.88	36,035.87	-	12,030.96	12,219.54	35,855.88	$ 357,657.70
JEFE DE CUADRILLA	BASE	-	92,496.54	-	-	-	32,373.78	-	6,783.08	21,839.46	145,991.67	599.64	35,561.06	-	11,156.55	11,635.80	32,031.36	$ 326,406.22
CHOFER "C"	BASE	-	77,567.37	-	-	-	23,270.27	-	5,688.27	18,314.52	193,875.59	599.64	34,583.37	-	8,930.16	10,617.58	36,480.60	$ 336,966.17
TECNICO ADMINISTRATIVO	BASE	-	85,671.91	-	-	-	25,701.55	-	6,282.61	18,086.29	-	3,600.00	35,445.19	-	6,980.64	19,061.04	3,803.04	$ 197,026.19
JEFE DE CUADRILLA	BASE	-	92,496.54	-	-	-	32,373.80	-	6,783.08	21,839.46	164,240.63	-	35,561.06	-	11,156.55	11,635.80	35,606.88	$ 340,480.04
MACHETERO	BASE	-	61,817.39	-	-	-	18,545.22	-	4,533.28	14,595.77	40,667.16	-	33,552.05	-	3,727.95	9,420.08	4,617.00	$ 182,241.90
BARRENDERO	BASE	-	61,817.39	-	-	-	15,454.35	-	4,327.22	14,595.77	40,667.16	-	33,552.05	-	508.09	14,399.81	4,617.00	$ 180,704.84
ARRIERO	BASE	-	61,817.39	-	-	-	15,454.35	-	4,327.22	14,595.77	99,634.53	-	33,552.05	-	4,744.13	14,399.81	16,085.40	$ 232,439.85
CHOFER "C"	BASE	-	77,567.37	-	-	-	23,270.27	-	5,688.27	16,375.33	114,794.76	599.64	34,657.20	-	9,142.78	13,538.07	22,443.60	$ 273,190.09
CHOFER "C"	BASE	-	77,567.37	-	-	-	19,391.91	-	5,429.72	18,314.52	51,019.89	-	34,583.37	-	8,717.53	16,806.06	10,836.60	$ 220,993.77
BARRENDERO	BASE	-	61,817.39	-	-	-	12,363.48	-	4,327.22	14,595.77	-	-	33,552.05	-	-	9,120.08	8,680.80	$ 127,095.19
TECNICO ADMINISTRATIVO	BASE	-	85,671.91	-	-	-	21,417.98	-	5,997.03	18,086.29	-	24,000.00	35,445.19	-	9,281.00	19,061.04	8,786.16	$ 210,174.28
OPERADOR DE GRUA ALUMBRADO PUBLICO	BASE	-	92,496.54	-	-	-	23,124.17	-	6,166.44	21,839.46	114,097.20	-	35,561.06	-	3,425.79	11,635.80	25,416.00	$ 282,930.46
BARRENDERO	BASE	-	61,817.39	-	-	-	15,454.35	-	4,121.16	14,595.77	65,067.45	-	33,552.05	-	3,219.68	13,429.52	10,436.16	$ 200,821.21
MACHETERO	BASE	-	61,817.39	-	-	-	15,454.35	-	4,121.16	14,595.77	99,634.53	-	33,552.05	-	2,258.80	13,369.52	16,085.40	$ 228,718.17
MACHETERO	BASE	-	61,817.39	-	-	-	15,454.35	-	4,121.16	14,595.77	99,634.53	-	33,552.05	-	6,439.27	13,429.52	16,085.40	$ 232,958.64
MACHETERO	BASE	-	61,817.39	-	-	-	15,454.35	-	4,121.16	14,595.77	36,600.44	-	33,552.05	-	4,292.22	13,489.52	5,294.04	$ 178,628.86
CHOFER "C"	BASE	-	77,567.37	-	-	-	19,391.89	-	5,171.16	18,314.52	117,345.75	-	34,583.37	-	8,079.67	15,513.27	22,816.44	$ 273,150.56
MACHETERO	BASE	-	61,817.39	-	-	-	15,454.35	-	4,121.16	14,595.77	99,634.53	-	33,552.05	-	6,439.27	13,369.52	16,085.40	$ 232,898.64
BARRENDERO	BASE	-	61,817.39	-	-	-	12,363.48	-	3,915.10	14,595.77	109,801.32	-	33,552.05	-	6,439.27	9,480.08	17,919.96	$ 234,044.50
AUXILIAR UNIVERSAL DE OFICINA	BASE	-	72,416.01	-	-	-	14,483.15	-	4,586.35	15,287.82	-	-	34,156.44	-	7,643.98	17,772.27	1,717.32	$ 164,628.70
VELADOR	BASE	-	67,625.35	-	-	-	13,525.02	-	4,282.94	14,276.46	94,534.05	-	33,690.72	-	7,044.48	12,571.49	16,292.28	$ 231,258.23
AYUDANTE DE OPERADOR DE MAQUINARIA PESADA "C"	BASE	-	81,504.93	-	-	-	16,301.04	-	5,161.98	19,244.22	-	-	34,841.26	-	3,465.02	10,841.96	2,275.20	$ 169,085.21
TRAILERO	BASE	-	95,023.17	-	-	-	28,506.96	-	6,968.37	22,436.03	137,496.40	-	35,726.37	-	7,639.73	11,818.29	30,695.76	$ 314,919.56
BARRENDERO	BASE	-	61,817.39	-	-	-	12,363.48	-	3,915.10	14,595.77	40,667.16	-	33,552.05	-	4,235.76	9,420.08	4,617.00	$ 175,949.79
BARRENDERO	BASE	-	61,817.39	-	-	-	15,454.35	-	4,533.28	14,595.77	109,801.32	-	33,552.05	-	7,456.00	9,420.08	17,919.96	$ 238,710.28
MACHETERO	BASE	-	61,817.39	-	-	-	15,454.35	-	4,533.28	14,595.77	91,501.10	-	33,552.05	-	3,614.95	9,480.08	14,761.68	$ 219,787.29
MACHETERO	BASE	-	61,817.39	-	-	-	12,363.48	-	4,327.22	14,595.77	99,634.53	-	33,552.05	-	7,107.65	9,420.08	16,085.40	$ 226,732.77
ELECTRICISTA DE ALUMBRADO PUBLICO	BASE	-	80,586.25	-	-	-	16,117.22	-	5,372.42	19,027.31	-	12,000.00	34,781.06	-	7,386.96	10,895.61	6,766.08	$ 179,400.75
EMPLEADO DE CUADRILLA MOVIL "C	BASE	-	80,421.79	-	-	-	16,084.31	-	5,093.38	16,977.93	50,932.45	-	34,934.61	-	7,577.24	13,815.59	11,869.44	$ 213,967.86
CHOFER "C"	BASE	-	77,567.37	-	-	-	23,270.16	-	5,688.27	18,314.52	112,243.76	599.64	34,583.37	-	9,355.40	10,557.58	21,923.16	$ 270,256.91
MACHETERO	BASE	-	61,817.39	-	-	-	15,454.35	-	4,533.28	14,595.77	99,634.53	-	33,552.05	-	7,456.00	9,420.08	16,085.40	$ 230,378.05

DOCUMENTO PARA CONSULTA

Plaza/Puesto	Tipo de Contrato	Percepciones Ordinarias													Percepciones Extraordinarias		ISR	Importe
		11321	11311	11211	12211	12231	13111	13121	13211	13221	13311	13421	15411	17121	13421	15411		
PROYECTISTA	BASE	-	86,787.21	-	-	-	26,036.13	-	6,364.40	18,321.74	-	30,000.00	35,553.45	-	5,408.95	19,169.47	9,916.56	$ 217,724.79
BARRENDERO	BASE	-	61,817.39	-	-	-	18,545.22	-	4,533.28	14,595.77	50,833.94	-	33,552.05	-	7,117.09	9,420.08	8,680.80	$ 191,734.02
CHOFER "C"	BASE	-	77,567.37	-	-	-	15,513.52	-	5,688.27	18,314.52	124,998.73	-	34,583.37	-	4,677.65	10,557.58	24,377.76	$ 267,523.25
VELADOR	BASE	-	65,098.36	-	-	-	19,529.57	-	4,773.88	15,370.45	43,888.56	-	33,766.93	-	7,494.95	9,657.04	8,319.84	$ 191,259.90
OPERADOR DE MAQUINARIA PESADA "C"	BASE	-	99,748.23	-	-	-	34,911.84	-	7,314.87	23,551.67	65,594.13	-	36,035.87	-	3,554.50	12,159.54	17,129.40	$ 265,741.25
MACHETERO	BASE	-	61,817.39	-	-	-	15,454.35	-	4,533.28	14,595.77	99,634.53	-	33,552.05	-	7,173.54	9,420.08	16,085.40	$ 230,095.59
CHOFER "C"	BASE	-	77,567.37	-	-	-	27,148.53	-	5,688.27	18,314.52	119,896.74	599.64	34,583.37	-	9,355.40	10,557.58	23,484.48	$ 280,226.94
CHOFER "B"	BASE	-	75,893.60	-	-	-	18,973.40	-	5,565.53	17,919.32	51,162.12	599.64	34,473.83	-	6,101.65	10,436.71	10,697.88	$ 210,427.92
CHOFER "C"	BASE	-	77,567.37	-	-	-	23,270.16	-	5,688.27	18,314.52	124,998.73	599.64	34,583.37	-	9,355.40	10,617.58	24,525.36	$ 280,469.68
BARRENDERO	BASE	-	61,817.39	-	-	-	18,545.22	-	4,533.28	14,595.77	99,634.53	-	33,552.05	-	3,558.49	9,420.08	16,085.40	$ 229,571.41
OPERADOR DE MAQUINARIA PESADA "B"	BASE	-	96,171.77	-	-	-	33,660.18	-	7,052.60	22,707.22	-	599.64	35,801.63	-	11,328.46	11,901.24	3,270.24	$ 215,952.50
COBRADOR	BASE	-	69,397.13	-	-	-	20,819.11	-	5,089.12	16,385.43	45,632.45	299.88	34,048.36	-	3,183.79	10,147.52	8,774.16	$ 196,228.63
CHOFER "C"	BASE	-	77,567.37	-	-	-	23,270.16	-	5,688.27	16,375.33	119,896.74	599.64	34,657.20	-	9,142.77	13,538.07	23,484.48	$ 277,251.07
BARRENDERO	BASE	-	61,817.39	-	-	-	18,545.22	-	4,533.28	14,595.77	73,200.88	-	33,552.05	-	7,117.09	9,420.08	12,153.48	$ 210,628.28
OPERADOR DE MAQUINARIA PESADA "C"	BASE	-	99,748.23	-	-	-	34,911.84	-	7,314.87	23,551.67	-	-	36,035.87	-	10,990.33	12,159.54	8,528.40	$ 216,183.95
BARRENDERO	BASE	-	61,817.39	-	-	-	15,454.35	-	4,327.22	14,595.77	79,300.95	-	33,552.05	-	7,117.09	14,459.81	12,636.36	$ 217,988.27
BARRENDERO	BASE	-	61,817.39	-	-	-	15,454.35	-	4,327.22	14,595.77	50,833.94	-	33,552.05	-	7,117.09	14,399.81	8,680.80	$ 193,416.82
VELADOR	BASE	-	65,098.36	-	-	-	16,274.65	-	4,556.88	15,370.45	28,902.23	-	33,766.93	-	1,129.08	9,657.04	5,210.64	$ 169,544.98
VELADOR	BASE	-	65,098.36	-	-	-	16,274.65	-	4,556.88	15,370.45	43,888.56	-	33,766.93	-	4,460.79	9,657.04	8,319.84	$ 184,753.82
AYUDANTE DE OPERADOR DE MAQUINARIA PESADA "C"	BASE	-	81,504.93	-	-	-	20,376.30	-	5,433.66	19,244.22	-	-	34,841.26	-	3,246.23	20,757.72	2,844.00	$ 182,560.32
OPERADOR DE GRUA ALUMBRADO PUBLICO	BASE	-	92,496.54	-	-	-	18,499.36	-	6,166.44	21,839.46	-	552.72	35,561.06	-	-	11,167.30	33,124.92	$ 153,157.96
EMPLEADO DE CUADRILLA MOVIL"B"	BASE	-	67,952.65	-	-	-	16,988.16	-	4,530.18	16,044.37	98,312.80	-	33,953.86	-	7,450.79	10,043.19	16,970.76	$ 238,305.24
MACHETERO	BASE	-	61,817.39	-	-	-	15,454.35	-	4,121.16	14,595.77	99,634.53	299.88	33,552.05	-	6,778.18	9,480.08	16,147.20	$ 229,586.19
AUXILIAR UNIVERSAL DE OFICINA	BASE	-	72,416.01	-	-	-	14,483.15	-	4,827.73	15,287.82	-	-	34,156.44	-	4,291.30	17,772.27	1,123.20	$ 162,111.52
OPERADOR DE MAQUINARIA PESADA "A"	BASE	-	91,675.86	-	-	-	22,919.00	-	6,111.72	21,645.69	-	2,401.20	35,507.18	-	9,800.83	11,696.54	6,943.68	$ 194,814.34
MACHETERO	BASE	-	61,817.39	-	-	-	15,454.35	-	4,121.16	14,595.77	99,634.53	-	33,552.05	-	6,778.18	9,540.08	16,085.40	$ 229,408.11
TECNICO ADMINISTRATIVO	BASE	-	85,671.91	-	-	-	17,134.41	-	5,711.46	18,086.29	-	-	35,445.19	-	5,076.82	22,715.48	2,986.56	$ 186,855.00
JEFE DE CUADRILLA ALUMBRADO PUBLICO	BASE	-	111,658.91	-	-	-	27,914.70	-	7,443.93	26,363.91	66,995.27	-	36,815.87	-	2,067.76	13,019.76	19,422.84	$ 272,857.27
TRAILERO	BASE	-	95,023.17	-	-	-	23,755.76	-	6,334.88	22,436.03	76,011.19	-	35,726.37	-	10,558.09	11,818.29	18,575.40	$ 263,088.38
MACHETERO	BASE	-	61,817.39	-	-	-	15,454.35	-	4,121.16	14,595.77	97,601.17	-	33,552.05	-	6,439.27	13,369.52	15,737.40	$ 231,213.28
CHOFER "C"	BASE	-	77,567.37	-	-	-	19,391.89	-	5,171.16	18,314.52	147,957.68	-	34,583.37	-	8,079.67	15,573.27	27,984.60	$ 298,654.33
EMPLEADO DE CUADRILLA DE JARDINES	BASE	-	64,114.47	-	-	-	12,822.94	-	4,060.58	15,138.14	92,784.64	-	33,702.44	-	6,678.58	9,585.99	20,518.32	$ 218,369.46
VELADOR	BASE	-	67,625.35	-	-	-	20,287.64	-	4,959.19	14,276.46	74,515.07	299.88	33,690.72	-	7,785.99	12,571.49	12,725.52	$ 223,286.27
VELADOR	BASE	-	67,625.35	-	-	-	20,287.64	-	4,959.19	14,276.46	92,309.72	-	33,690.72	-	7,785.99	12,571.49	15,948.12	$ 237,558.44
OPERADOR DE MAQUINARIA PESADA "C"	BASE	-	99,748.23	-	-	-	39,899.25	-	7,314.87	23,551.67	160,705.62	-	36,035.87	-	7,803.88	12,159.54	36,451.20	$ 350,767.73
JEFE DE CUADRILLA	BASE	-	92,496.54	-	-	-	27,748.98	-	6,783.08	21,839.46	151,535.91	-	35,561.06	-	6,465.87	21,551.56	31,450.80	$ 332,531.66

DOCUMENTO PARA CONSULTA

Plaza/Puesto	Tipo de Contrato	Percepciones Ordinarias													Percepciones Extraordinarias		ISR	Importe
		11321	11311	11211	12211	12231	13111	13121	13211	13221	13311	13421	15411	17121	13421	15411		
CHOFER "C"	BASE	-	77,567.37	-	-	-	19,391.91	-	5,688.27	18,314.52	91,835.80	-	34,583.37	-	5,881.79	10,557.58	25,914.36	$ 237,906.25
VELADOR	BASE	-	67,625.35	-	-	-	6,762.57	-	4,959.19	14,276.46	58,944.76	-	33,690.72	-	5,437.04	12,571.49	10,642.92	$ 193,624.66
VELADOR	BASE	-	67,625.35	-	-	-	16,906.37	-	4,508.36	14,276.46	92,309.72	-	33,690.72	-	7,415.23	12,631.49	15,948.12	$ 233,415.58
MACHETERO	BASE	-	61,817.39	-	-	-	15,454.35	-	4,121.16	14,595.77	87,434.38	-	33,552.05	-	6,778.18	9,420.08	14,186.88	$ 218,986.48
MACHETERO	BASE	-	61,817.39	-	-	-	12,363.48	-	4,121.16	14,595.77	65,067.45	-	33,552.05	-	6,778.18	9,420.08	10,189.44	$ 197,526.12
BARRENDERO	BASE	-	61,817.39	-	-	-	12,363.48	-	4,121.16	14,595.77	95,567.81	-	33,552.05	-	6,778.18	9,420.08	15,185.04	$ 223,030.88
ASEADOR DE INODOROS	BASE	-	62,703.41	-	-	-	15,675.85	-	4,180.23	14,804.97	51,537.53	-	33,610.10	-	3,437.71	9,484.08	8,851.80	$ 186,582.08
CABO	BASE	-	66,345.71	-	-	-	16,586.49	-	4,423.05	15,664.96	96,013.08	-	33,848.52	-	1,211.79	9,747.14	16,285.56	$ 227,555.18
BARRENDERO	BASE	-	61,817.39	-	-	-	12,363.48	-	4,121.16	14,595.77	103,701.25	-	33,552.05	-	6,608.73	9,480.08	16,852.32	$ 229,387.59
ELECTRICISTA DE ALUMBRADO PUBLICO	BASE	-	80,586.25	-	-	-	16,117.22	-	5,372.42	19,027.31	45,673.66	-	34,781.06	-	1,268.49	10,835.61	9,921.72	$ 203,740.30
VELADOR	BASE	-	67,625.35	-	-	-	16,906.29	-	4,508.36	14,276.46	-	-	33,690.72	-	5,376.04	16,892.00	617.40	$ 158,657.82
VELADOR	BASE	-	65,098.36	-	-	-	16,274.61	-	4,339.89	15,370.45	43,888.56	-	33,766.93	-	3,866.19	13,816.10	8,319.84	$ 188,101.25
MACHETERO	BASE	-	61,817.39	-	-	-	12,363.48	-	3,915.10	14,595.77	89,467.74	-	33,552.05	-	6,439.27	9,420.08	14,070.12	$ 217,500.76
BARRENDERO	BASE	-	61,817.39	-	-	-	12,363.48	-	3,915.10	14,595.77	50,833.94	-	33,552.05	-	6,439.27	9,420.08	8,680.80	$ 184,256.28
BARRENDERO	BASE	-	61,817.39	-	-	-	12,363.48	-	3,915.10	14,595.77	109,801.32	-	33,552.05	-	3,784.13	9,420.08	17,919.96	$ 231,329.36
JEFE DE CUADRILLA	BASE	-	92,496.54	-	-	-	32,373.78	-	6,783.08	21,839.46	182,489.59	599.64	35,561.06	-	11,156.55	11,635.80	38,444.16	$ 356,491.34
OPERADOR DE MAQUINARIA PESADA	BASE	-	82,489.32	-	-	-	16,497.91	-	5,499.29	19,476.64	189,897.32	-	34,905.65	-	9,044.93	10,913.06	36,750.12	$ 331,974.00
MACHETERO	BASE	-	61,817.39	-	-	-	15,454.35	-	4,533.28	14,595.77	-	-	33,552.05	-	2,231.93	5,889.58	16,085.40	$ 121,988.95
MACHETERO	BASE	-	61,817.39	-	-	-	18,545.22	-	4,533.28	14,595.77	69,134.16	-	33,552.05	-	7,117.09	9,420.08	10,383.36	$ 208,331.68
MACHETERO	BASE	-	61,817.39	-	-	-	18,545.22	-	4,533.28	14,595.77	99,634.53	-	33,552.05	-	7,456.00	9,420.08	16,085.40	$ 233,468.92
BARRENDERO	BASE	-	61,817.39	-	-	-	15,454.35	-	4,533.28	14,595.77	50,833.94	-	33,552.05	-	4,969.94	9,420.08	8,680.80	$ 186,496.00
MAESTRO SOLDADOR	BASE	-	70,217.18	-	-	-	21,065.18	-	5,149.26	16,579.06	113,129.27	-	34,101.99	-	8,469.20	10,026.74	20,369.88	$ 258,368.00
VELADOR	BASE	-	67,625.35	-	-	-	23,668.82	-	4,959.19	14,276.46	95,646.21	-	33,690.72	-	8,156.76	12,571.49	16,519.20	$ 244,075.80
AYUDANTE OPERADOR DE MAQUINARIA PESADA	BASE	-	74,679.41	-	-	-	22,403.87	-	5,476.49	15,765.65	-	-	34,376.43	-	8,297.78	17,992.31	1,358.40	$ 177,633.54
MACHETERO	BASE	-	61,817.39	-	-	-	18,545.22	-	4,533.28	14,595.77	71,167.52	-	33,552.05	-	3,558.60	9,420.08	10,789.68	$ 206,400.23
TECNICO CONTABLE	BASE	-	92,135.58	-	-	-	23,033.96	-	6,449.49	21,754.23	-	-	34,762.51	-	5,135.05	28,947.53	4,610.40	$ 207,607.95
BARRENDERO	BASE	-	61,817.39	-	-	-	12,363.48	-	4,533.28	13,050.34	33,550.40	-	33,126.08	-	1,072.63	11,696.82	5,144.52	$ 166,265.90
BARRENDERO	BASE	-	61,817.39	-	-	-	15,454.35	-	4,327.22	14,595.77	38,633.80	-	33,552.05	-	4,744.03	14,399.81	5,827.68	$ 181,696.74
CHOFER "C"	BASE	-	77,567.37	-	-	-	19,391.91	-	5,429.72	16,375.33	-	600.00	34,657.20	-	7,182.04	18,333.09	2,209.68	$ 177,326.98
MACHETERO	BASE	-	61,817.39	-	-	-	15,454.35	-	4,327.22	14,595.77	99,634.53	-	33,552.05	-	3,389.14	9,420.08	16,085.40	$ 226,105.13
VELADOR	BASE	-	67,625.35	-	-	-	13,525.02	-	4,508.36	14,276.46	44,486.61	-	33,690.72	-	4,943.20	17,306.51	9,049.56	$ 191,312.67
CHOFER "C"	BASE	-	77,567.37	-	-	-	19,391.91	-	5,171.16	18,314.52	124,998.73	599.64	34,583.37	-	8,504.91	10,617.58	24,525.36	$ 275,223.83
MACHETERO	BASE	-	61,817.39	-	-	-	15,454.35	-	4,121.16	14,595.77	95,567.81	-	33,552.05	-	6,608.73	9,540.08	15,389.40	$ 225,867.94
BARRENDERO	BASE	-	61,817.39	-	-	-	12,363.48	-	4,121.16	14,595.77	58,967.38	-	33,552.05	-	6,778.18	9,420.08	9,883.32	$ 191,732.17
CHOFER "C"	BASE	-	77,567.37	-	-	-	19,391.91	-	5,171.16	18,314.52	124,998.73	-	34,583.37	-	5,456.55	10,557.58	24,377.76	$ 271,663.43
MACHETERO	BASE	-	61,817.39	-	-	-	15,454.35	-	4,121.16	14,595.77	97,601.17	-	33,552.05	-	4,348.67	9,420.08	15,737.40	$ 225,173.24

DOCUMENTO PARA CONSULTA

Plaza/Puesto	Tipo de Contrato	Percepciones Ordinarias													Percepciones Extraordinarias		ISR	Importe
		11321	11311	11211	12211	12231	13111	13121	13211	13221	13311	13421	15411	17121	13421	15411		
OPERADOR DE GRUA ALUMBRADO PUBLICO	BASE	-	92,496.54	-	-	-	18,499.36	-	6,166.44	21,839.46	152,074.66	-	35,561.06	-	10,142.32	11,635.80	33,124.92	$ 315,290.72
JEFE DE CUADRILLA ALUMBRADO PUBLICO	BASE	-	111,658.91	-	-	-	27,914.70	-	7,816.12	26,363.91	133,990.54	-	36,815.87	-	7,133.74	22,014.51	33,090.60	$ 340,617.70
BARRENDERO	BASE	-	61,817.39	-	-	-	15,454.35	-	4,121.16	14,595.77	50,833.94	-	33,552.05	-	6,439.27	13,369.52	8,680.80	$ 191,502.65
BARRENDERO	BASE	-	61,817.39	-	-	-	15,454.35	-	4,121.16	14,595.77	42,700.51	-	33,552.05	-	6,439.27	13,369.52	6,950.88	$ 185,099.14
OFICIAL ADMINISTRATIVO	BASE	-	73,498.90	-	-	-	18,374.70	-	4,899.93	17,353.91	-	-	33,541.99	-	12,329.33	20,545.84	9,685.44	$ 170,859.16
MACHETERO	BASE	-	61,817.39	-	-	-	15,454.35	-	4,121.16	14,595.77	75,234.24	-	33,552.05	-	6,156.81	13,369.52	12,102.72	$ 212,198.57
EMPLEADO DE CUADRILLA MOVIL "C	BASE	-	80,421.79	-	-	-	16,084.31	-	5,093.38	16,977.93	116,356.71	-	34,934.61	-	5,584.16	13,815.59	21,953.40	$ 267,315.08
CHOFER "B"	BASE	-	75,893.60	-	-	-	15,178.69	-	4,806.59	17,919.32	4,367.50	-	34,473.83	-	3,952.73	10,496.71	1,333.56	$ 165,755.41
MACHETERO	BASE	-	61,817.39	-	-	-	12,363.48	-	3,915.10	14,595.77	93,534.46	-	33,552.05	-	6,439.27	9,420.08	15,072.36	$ 220,565.24
CHOFER "C"	BASE	-	77,567.37	-	-	-	23,270.16	-	5,688.27	18,314.52	89,284.81	-	34,583.37	-	9,355.40	10,257.58	17,166.60	$ 251,154.88
JEFE DE CUADRILLA	BASE	-	92,496.54	-	-	-	27,748.98	-	6,783.08	21,839.46	188,572.57	-	35,561.06	-	11,156.55	11,635.80	39,118.80	$ 356,675.24
AYUDANTE UNIVERSAL DE OFICINA	BASE	-	73,498.90	-	-	-	22,049.69	-	5,389.92	15,516.43	-	-	34,261.59	-	1,497.20	17,577.55	1,235.76	$ 168,555.52
MACHETERO	BASE	-	61,817.39	-	-	-	18,545.22	-	4,533.28	14,595.77	99,634.53	-	33,552.05	-	7,117.09	9,420.08	16,085.40	$ 233,130.01
CHOFER "C"	BASE	-	77,567.37	-	-	-	19,391.91	-	5,688.27	18,314.52	124,998.73	-	34,583.37	-	9,355.40	10,677.58	24,377.76	$ 276,199.39
OPERADOR DE MAQUINARIA PESADA "A"	BASE	-	91,675.86	-	-	-	27,502.79	-	6,722.90	21,645.69	-	-	35,507.18	-	10,554.74	11,636.54	4,555.80	$ 200,689.90
AYUDANTE DE OPERADOR DE MAQUINARIA PESADA "C"	BASE	-	81,504.93	-	-	-	28,526.69	-	5,977.03	19,244.22	131,352.10	599.64	34,841.26	-	4,915.20	10,901.96	26,671.44	$ 291,191.59
BARRENDERO	BASE	-	61,817.39	-	-	-	15,454.35	-	4,533.28	14,595.77	-	-	33,552.05	-	4,405.30	9,480.08	8,680.80	$ 135,157.42
EMPLEADO DE CUADRILLA MOVIL "C"	BASE	-	80,421.79	-	-	-	20,105.42	-	5,897.60	18,988.48	116,356.71	331.08	34,770.30	-	6,465.87	10,763.74	23,409.48	$ 270,691.51
OPERADOR DE MAQUINARIA PESADA "C"	BASE	-	99,748.23	-	-	-	29,924.44	-	7,314.87	23,551.67	160,705.62	599.64	36,035.87	-	12,030.96	12,159.54	36,598.68	$ 345,472.16
OPERADOR DE MAQUINARIA PESADA	BASE	-	82,489.32	-	-	-	20,622.30	-	6,049.22	19,476.64	127,502.49	599.64	34,905.65	-	9,949.42	10,913.06	26,098.68	$ 286,409.06
OPERADOR DE MAQUINARIA PESADA "B"	BASE	-	96,171.77	-	-	-	33,660.09	-	7,052.60	22,707.22	154,943.27	599.64	35,801.63	-	9,949.99	11,901.24	34,651.08	$ 338,136.37
VELADOR	BASE	-	65,098.36	-	-	-	16,274.65	-	4,773.88	15,370.45	43,888.56	-	33,766.93	-	7,851.85	9,657.04	8,319.84	$ 188,361.88
CHOFER "C"	BASE	-	77,567.37	-	-	-	23,270.27	-	5,688.27	18,314.52	173,467.63	599.64	34,583.37	-	8,930.16	10,557.58	32,691.96	$ 320,286.85
JEFE DE CUADRILLA	BASE	-	92,496.54	-	-	-	36,998.59	-	6,783.08	21,839.46	60,829.86	-	35,561.06	-	11,156.55	11,635.80	15,000.60	$ 262,300.34
MACHETERO	BASE	-	61,817.39	-	-	-	18,545.22	-	4,533.28	14,595.77	40,667.16	-	33,552.05	-	7,117.09	9,420.08	4,617.00	$ 185,631.04
MACHETERO	BASE	-	61,817.39	-	-	-	15,454.35	-	4,533.28	14,595.77	95,567.81	-	33,552.05	-	7,456.00	9,420.08	15,389.40	$ 227,007.33
BARRENDERO	BASE	-	61,817.39	-	-	-	18,545.22	-	4,533.28	14,595.77	50,833.94	-	33,552.05	-	3,558.49	9,420.08	8,680.80	$ 188,175.42
TECNICO ADMINISTRATIVO	BASE	-	85,671.91	-	-	-	25,701.55	-	6,282.61	18,086.29	-	-	35,445.19	-	1,586.52	19,061.04	2,986.56	$ 188,848.55
MACHETERO	BASE	-	61,817.39	-	-	-	18,545.22	-	4,533.28	14,595.77	-	-	33,552.05	-	1,694.52	6,189.58	16,085.40	$ 124,842.41
EMPLEADO DE CUADRILLA MOVIL "C"	BASE	-	80,421.79	-	-	-	20,105.42	-	5,897.60	18,988.48	60,822.83	-	34,770.30	-	4,850.04	10,763.74	12,813.84	$ 223,806.36
VELADOR	BASE	-	65,098.36	-	-	-	16,274.65	-	4,556.88	15,370.45	43,888.56	299.88	33,766.93	-	7,494.95	14,901.07	8,357.64	$ 193,294.09
MACHETERO	BASE	-	61,817.39	-	-	-	18,545.22	-	4,533.28	14,595.77	99,634.53	-	33,552.05	-	7,117.09	9,420.08	16,085.40	$ 233,130.01
BARRENDERO	BASE	-	61,817.39	-	-	-	15,454.35	-	4,327.22	14,595.77	28,467.01	-	33,552.05	-	6,778.18	9,420.08	2,770.20	$ 171,641.85
OPERADOR DE MAQUINARIA PESADA "B"	BASE	-	96,171.77	-	-	-	33,660.18	-	7,052.60	22,707.22	-	299.88	35,801.63	-	878.28	11,901.24	8,137.80	$ 200,335.00
SELECCIONADOR DE BASURA	BASE	-	61,817.39	-	-	-	15,454.35	-	4,327.22	14,595.77	30,500.37	-	33,552.05	-	451.63	9,120.08	5,208.48	$ 164,610.38
CHOFER "C"	BASE	-	77,567.37	-	-	-	15,513.52	-	5,171.16	18,314.52	137,753.71	-	34,583.37	-	4,444.12	10,557.58	26,979.96	$ 276,925.39

DOCUMENTO PARA CONSULTA

Plaza/Puesto	Tipo de Contrato	Percepciones Ordinarias													Percepciones Extraordinarias		ISR	Importe
		11321	11311	11211	12211	12231	13111	13121	13211	13221	13311	13421	15411	17121	13421	15411		
CHOFER "C"	BASE	-	77,567.37	-	-	-	19,391.91	-	5,171.16	18,314.52	135,202.71	-	34,583.37	-	8,504.91	10,677.58	26,459.52	$ 282,954.01
MACHETERO	BASE	-	61,817.39	-	-	-	15,454.35	-	4,121.16	14,595.77	93,534.46	-	33,552.05	-	6,778.18	9,420.08	15,041.40	$ 224,232.04
MACHETERO	BASE	-	61,817.39	-	-	-	3,090.87	-	4,121.16	14,595.77	91,501.10	-	33,552.05	-	6,608.73	9,120.08	14,693.40	$ 209,713.75
TRABAJADOR DE SANEAMIENTO	BASE	-	64,114.47	-	-	-	12,822.94	-	4,274.30	15,138.14	-	503.16	33,702.44	-	7,030.09	9,585.99	8,435.40	$ 138,736.13
EMPLEADO DE CUADRILLA MOVIL "C	BASE	-	80,421.79	-	-	-	12,063.32	-	5,361.45	16,977.93	-	-	34,934.61	-	8,935.89	13,705.59	2,441.04	$ 169,959.54
ELECTRICISTA DE ALUMBRADO PUBLICO	BASE	-	80,586.25	-	-	-	20,146.63	-	5,372.42	19,027.31	102,094.06	-	34,781.06	-	1,492.34	10,775.61	20,719.68	$ 253,556.00
JEFE DE CUADRILLA ALUMBRADO PUBLICO	BASE	-	111,658.91	-	-	-	27,914.70	-	7,816.12	26,363.91	131,199.07	-	36,815.87	-	1,654.21	22,014.51	32,521.20	$ 332,916.10
CHOFER "C"	BASE	-	77,567.37	-	-	-	19,391.89	-	5,171.16	18,314.52	124,998.73	-	34,583.37	-	-	11,872.77	24,377.76	$ 267,522.05
BARRENDERO	BASE	-	61,817.39	-	-	-	15,454.35	-	4,121.16	14,595.77	42,700.51	-	33,552.05	-	4,292.22	13,069.52	6,950.88	$ 182,652.09
EMPLEADO DE CUADRILLA MOVIL "C"	BASE	-	80,421.79	-	-	-	20,105.40	-	5,361.45	18,988.48	116,356.71	503.16	34,770.30	-	8,377.38	15,901.80	23,354.88	$ 277,431.59
VELADOR	BASE	-	67,625.35	-	-	-	16,906.29	-	4,508.36	14,276.46	-	299.88	33,690.72	-	1,173.41	16,782.00	654.60	$ 154,607.87
VELADOR	BASE	-	67,625.35	-	-	-	16,906.29	-	4,508.36	14,276.46	-	-	33,690.72	-	688.78	21,747.02	625.44	$ 158,817.54
CHOFER "C"	BASE	-	77,567.37	-	-	-	19,391.89	-	5,171.16	18,314.52	124,998.73	-	34,583.37	-	7,697.43	15,753.27	24,377.76	$ 279,099.98
CHOFER "C"	BASE	-	77,567.37	-	-	-	15,513.52	-	4,912.60	18,314.52	124,998.73	-	34,583.37	-	7,725.33	10,617.58	24,377.76	$ 269,855.26
TAQUIMECANOGRAFA	BASE	-	71,530.12	-	-	-	14,306.00	-	4,530.24	16,889.06	-	-	33,413.23	-	4,705.45	19,662.32	1,084.20	$ 163,952.22
BARRENDERO	BASE	-	61,817.39	-	-	-	12,363.48	-	3,915.10	14,595.77	50,833.94	-	33,552.05	-	4,292.22	9,540.08	7,684.44	$ 183,225.59
BARRENDERO	BASE	-	61,817.39	-	-	-	12,363.48	-	3,915.10	14,595.77	42,700.51	-	33,552.05	-	4,122.76	9,480.08	6,950.88	$ 175,596.26
CHOFER "C"	BASE	-	77,567.37	-	-	-	23,270.16	-	5,688.27	18,314.52	122,447.74	599.64	34,583.37	-	9,355.40	10,257.58	24,004.92	$ 278,079.13
VELADOR	BASE	-	67,625.35	-	-	-	16,906.29	-	4,508.36	14,276.46	-	10,791.48	33,690.72	-	4,695.63	16,892.00	12,230.64	$ 157,155.65
AYUDANTE DE OPERADOR DE MAQUINARIA PESADA "C"	BASE	-	81,504.93	-	-	-	24,451.43	-	5,977.03	19,244.22	-	-	34,841.26	-	-	10,901.96	2,451.96	$ 174,468.87
CHOFER "C"	BASE	-	77,567.37	-	-	-	15,513.52	-	4,912.60	16,375.33	-	-	34,657.20	-	8,187.52	13,428.07	2,144.40	$ 168,497.21
CHOFER "C"	BASE	-	77,567.37	-	-	-	19,391.91	-	5,688.27	18,314.52	132,651.72	599.64	34,583.37	-	9,142.78	10,677.58	26,086.68	$ 282,530.48
VELADOR	BASE	-	65,098.36	-	-	-	19,529.57	-	4,773.88	15,370.45	-	-	33,766.93	-	297.25	6,016.54	4,925.16	$ 139,927.82
SELECCIONADOR DE BASURA	BASE	-	61,817.39	-	-	-	18,545.22	-	4,533.28	14,595.77	50,833.94	-	33,552.05	-	3,727.95	9,120.08	8,680.80	$ 188,044.88
BARRENDERO	BASE	-	61,817.39	-	-	-	18,545.22	-	4,533.28	14,595.77	32,533.72	-	33,552.05	-	1,129.08	9,120.08	3,693.60	$ 172,132.99
CHOFER "C"	BASE	-	77,567.37	-	-	-	23,270.16	-	5,688.27	18,314.52	183,671.61	599.64	34,583.37	-	9,355.40	10,557.58	34,586.40	$ 329,021.52
TECNICO ADMINISTRATIVO	BASE	-	85,671.91	-	-	-	25,701.55	-	6,282.61	18,086.29	-	138.00	35,445.19	-	10,470.87	19,061.04	3,001.68	$ 197,855.78
CHOFER "C"	BASE	-	77,567.37	-	-	-	23,270.27	-	5,688.27	18,314.52	124,998.73	599.64	34,583.37	-	8,930.16	10,677.58	24,525.36	$ 280,104.55
OPERADOR DE MAQUINARIA PESADA	BASE	-	82,489.32	-	-	-	24,746.81	-	6,049.22	19,476.64	54,256.38	-	34,905.65	-	4,974.77	20,828.82	12,127.20	$ 235,600.41
BARRENDERO	BASE	-	61,817.39	-	-	-	15,454.35	-	4,327.22	14,595.77	50,833.94	-	33,552.05	-	6,947.64	14,399.81	8,680.80	$ 193,247.37
BARRENDERO	BASE	-	61,817.39	-	-	-	15,454.35	-	4,327.22	14,595.77	130,134.90	-	33,552.05	-	7,117.09	14,399.81	20,802.48	$ 260,596.10
VELADOR	BASE	-	65,098.36	-	-	-	16,274.65	-	4,556.88	15,370.45	42,818.11	-	33,766.93	-	4,401.34	9,357.04	6,523.56	$ 185,120.20
BARRENDERO	BASE	-	61,817.39	-	-	-	12,363.48	-	4,327.22	14,595.77	61,000.73	-	33,552.05	-	6,778.18	9,420.08	9,396.84	$ 194,458.06
CHOFER "C"	BASE	-	77,567.37	-	-	-	19,391.91	-	5,171.16	18,314.52	112,243.76	-	34,583.37	-	8,504.91	10,677.58	21,775.56	$ 264,679.02
EMPLEADO DE CUADRILLA MOVIL"B"	BASE	-	67,952.65	-	-	-	16,988.11	-	4,530.18	16,044.37	27,929.77	-	33,953.86	-	4,594.06	14,204.61	5,608.80	$ 180,588.81
JARDINERO	BASE	-	64,344.52	-	-	-	16,086.15	-	4,289.63	13,583.84	-	-	33,371.68	-	3,762.18	16,063.41	13,997.40	$ 137,504.01

DOCUMENTO PARA CONSULTA

Plaza/Puesto	Tipo de Contrato	Percepciones Ordinarias													Percepciones Extraordinarias		ISR	Importe
		11321	11311	11211	12211	12231	13111	13121	13211	13221	13311	13421	15411	17121	13421	15411		
BARRENDERO	BASE	-	61,817.39	-	-	-	15,454.35	-	4,121.16	14,595.77	-	-	33,552.05	-	-	9,729.02	8,680.80	$ 130,588.94
BARRENDERO	BASE	-	61,817.39	-	-	-	15,454.35	-	4,121.16	14,595.77	46,767.23	-	33,552.05	-	6,439.27	13,429.52	7,557.60	$ 188,619.14
VELADOR	BASE	-	67,625.35	-	-	-	13,525.02	-	4,282.94	14,276.46	93,421.88	-	33,690.72	-	7,044.48	12,691.49	16,097.52	$ 230,460.82
BARRENDERO	BASE	-	61,817.39	-	-	-	15,454.35	-	4,533.28	14,595.77	40,667.16	-	33,552.05	-	7,456.00	9,420.08	4,222.08	$ 183,274.00
OPERADOR DE MAQUINARIA PESADA	BASE	-	82,489.32	-	-	-	20,622.30	-	6,049.22	19,476.64	119,364.03	-	34,905.65	-	9,949.42	10,613.06	24,290.76	$ 279,178.88
CHOFER "C"	BASE	-	77,567.37	-	-	-	23,270.16	-	5,688.27	18,314.52	119,896.74	-	34,583.37	-	9,355.40	10,557.58	23,336.88	$ 275,896.53
OPERADOR DE MAQUINARIA PESADA	BASE	-	82,489.32	-	-	-	24,746.81	-	6,049.22	19,476.64	132,928.13	-	34,905.65	-	6,632.09	10,913.06	27,057.96	$ 291,082.96
OPERADOR DE MAQUINARIA PESADA "C"	BASE	-	99,748.23	-	-	-	39,899.25	-	7,314.87	23,551.67	160,705.62	299.88	36,035.87	-	6,015.40	12,159.54	36,524.88	$ 349,205.45
OPERADOR DE MAQUINARIA PESADA	BASE	-	82,489.32	-	-	-	24,746.81	-	6,049.22	19,476.64	54,256.38	299.88	34,905.65	-	8,707.61	11,093.06	12,182.40	$ 229,842.17
CHOFER "C"	BASE	-	77,567.37	-	-	-	19,391.91	-	5,688.27	18,314.52	112,243.76	599.64	34,583.37	-	9,355.40	10,557.58	21,923.16	$ 266,378.66
CHOFER "C"	BASE	-	77,567.37	-	-	-	23,270.27	-	5,688.27	18,314.52	124,998.73	599.64	34,583.37	-	8,930.16	10,617.58	24,525.36	$ 280,044.55
CHOFER "C"	BASE	-	77,567.37	-	-	-	23,270.27	-	5,688.27	18,314.52	122,447.74	599.64	34,583.37	-	8,930.16	10,557.58	24,004.92	$ 277,954.00
OPERADOR DE MAQUINARIA PESADA "B"	BASE	-	96,171.77	-	-	-	24,042.97	-	7,052.60	22,707.22	-	-	35,801.63	-	7,285.29	11,901.24	8,100.60	$ 196,862.12
CABO	BASE	-	66,345.71	-	-	-	13,269.10	-	4,865.35	15,664.96	17,456.92	-	33,848.52	-	846.81	6,516.64	3,381.36	$ 155,432.65
VELADOR	BASE	-	65,098.36	-	-	-	16,274.65	-	4,773.88	15,370.45	-	503.16	33,766.93	-	1,307.91	9,657.04	4,925.16	$ 141,827.22
ELECTRICISTA DE ALUMBRADO PUBLICO	BASE	-	80,586.25	-	-	-	24,175.90	-	5,909.66	19,027.31	116,622.06	3,603.12	34,781.06	-	9,719.68	10,775.61	24,205.68	$ 280,994.97
AYUDANTE DE OPERADOR DE MAQUINARIA PESADA "C"	BASE	-	81,504.93	-	-	-	24,451.54	-	5,977.03	19,244.22	23,120.65	299.88	34,841.26	-	7,694.36	10,841.96	6,602.16	$ 201,373.67
BARRENDERO	BASE	-	61,817.39	-	-	-	18,545.22	-	4,533.28	14,595.77	95,567.81	-	33,552.05	-	7,117.09	9,420.08	15,185.04	$ 229,963.65
CABO	BASE	-	66,345.71	-	-	-	23,221.05	-	4,865.35	15,664.96	106,923.66	-	33,848.52	-	8,002.19	9,807.14	18,302.04	$ 250,376.54
MACHETERO	BASE	-	61,817.39	-	-	-	15,454.35	-	4,533.28	14,595.77	91,501.10	-	33,552.05	-	7,286.54	9,420.08	14,693.40	$ 223,467.16
EMPLEADO DE CUADRILLA MOVIL "C"	BASE	-	80,421.79	-	-	-	24,126.52	-	5,897.60	18,988.48	116,356.71	331.08	34,770.30	-	9,700.13	10,763.74	23,409.48	$ 277,946.87
BARRENDERO	BASE	-	61,817.39	-	-	-	15,454.35	-	4,327.22	14,595.77	34,567.08	-	33,552.05	-	7,117.09	14,399.81	3,699.84	$ 182,130.92
CHOFER	BASE	-	76,812.90	-	-	-	19,203.19	-	5,376.90	16,216.06	-	138.00	34,583.87	-	-	24,387.46	797.52	$ 175,920.86
MACHETERO	BASE	-	61,817.39	-	-	-	15,454.35	-	4,327.22	14,595.77	75,234.24	-	33,552.05	-	6,778.18	14,399.81	12,008.64	$ 214,150.37
BARRENDERO	BASE	-	61,817.39	-	-	-	15,454.35	-	4,327.22	14,595.77	107,767.96	-	33,552.05	-	6,778.18	9,420.08	17,548.32	$ 236,164.68
MACHETERO	BASE	-	61,817.39	-	-	-	12,363.48	-	4,327.22	14,595.77	87,434.38	-	33,552.05	-	6,778.18	9,480.08	13,997.40	$ 216,351.15
VELADOR	BASE	-	65,098.36	-	-	-	16,274.65	-	4,339.89	15,370.45	43,888.56	-	33,766.93	-	2,200.47	9,357.04	8,319.84	$ 181,976.51
CHOFER "C"	BASE	-	77,567.37	-	-	-	15,513.52	-	5,171.16	18,314.52	124,998.73	-	34,583.37	-	4,039.87	10,257.58	24,377.76	$ 266,068.36
MACHETERO	BASE	-	61,817.39	-	-	-	12,363.48	-	4,121.16	14,595.77	81,334.31	-	33,552.05	-	6,778.18	9,480.08	12,678.12	$ 211,364.30
SELECCIONADOR DE BASURA	BASE	-	61,817.39	-	-	-	9,272.61	-	4,121.16	14,595.77	42,700.51	-	33,552.05	-	4,518.13	9,420.08	6,950.88	$ 173,046.82
CHOFER "C"	BASE	-	77,567.37	-	-	-	19,391.91	-	5,171.16	16,375.33	-	599.64	34,657.20	-	5,598.33	18,273.09	1,881.00	$ 175,753.03
AUXILIAR UNIVERSAL DE OFICINA	BASE	-	72,416.01	-	-	-	14,483.15	-	4,827.73	15,287.82	-	-	34,156.44	-	5,028.87	17,832.27	1,123.20	$ 162,909.09
MACHETERO	BASE	-	61,817.39	-	-	-	15,454.35	-	4,121.16	14,595.77	79,300.95	-	33,552.05	-	3,219.59	13,369.52	12,984.36	$ 212,446.42
TECNICO ADMINISTRATIVO	BASE	-	85,671.91	-	-	-	21,418.00	-	5,711.46	18,086.29	-	138.00	35,445.19	-	1,903.81	24,534.52	1,500.84	$ 191,408.34
CHOFER "C"	BASE	-	77,567.37	-	-	-	19,391.89	-	5,171.16	18,314.52	124,998.73	-	34,583.37	-	4,039.80	15,633.27	24,377.76	$ 275,322.35
BARRENDERO	BASE	-	61,817.39	-	-	-	15,454.35	-	4,121.16	14,595.77	75,234.24	-	33,552.05	-	6,439.27	13,369.52	12,525.12	$ 212,058.63

DOCUMENTO PARA CONSULTA

Plaza/Puesto	Tipo de Contrato	Percepciones Ordinarias													Percepciones Extraordinarias		ISR	Importe
		11321	11311	11211	12211	12231	13111	13121	13211	13221	13311	13421	15411	17121	13421	15411		
EMPLEADO DE CUADRILLA MOVIL "C	BASE	-	80,421.79	-	-	-	16,084.31	-	5,361.45	16,977.93	121,645.65	-	34,934.61	-	5,878.06	13,815.59	23,554.68	$ 271,564.71
VELADOR	BASE	-	67,625.35	-	-	-	16,906.37	-	4,508.36	14,276.46	58,944.76	-	33,690.72	-	7,415.23	12,571.49	10,642.92	$ 205,295.82
CHOFER "B"	BASE	-	75,893.60	-	-	-	15,178.69	-	5,059.57	17,919.32	49,914.26	5,999.52	34,473.83	-	7,974.78	10,136.71	11,501.40	$ 211,048.88
BARRENDERO	BASE	-	61,817.39	-	-	-	15,454.35	-	4,121.16	14,595.77	107,767.96	-	33,552.05	-	4,518.13	9,420.08	17,737.44	$ 233,509.45
CABO	BASE	-	66,345.71	-	-	-	13,269.09	-	4,423.05	15,664.96	89,466.74	-	33,848.52	-	4,728.06	9,747.14	17,267.52	$ 220,225.75
EMPLEADO DE CUADRILLA MOVIL"B"	BASE	-	67,952.65	-	-	-	10,192.92	-	4,530.18	16,044.37	44,687.64	-	33,953.86	-	3,538.51	9,863.19	8,716.80	$ 182,046.52
TAQUIMECANOGRAFA	BASE	-	71,529.87	-	-	-	14,306.00	-	4,768.66	15,100.75	-	-	34,070.30	-	1,324.63	17,686.11	1,031.04	$ 157,755.28
CHOFER "C"	BASE	-	77,567.37	-	-	-	19,391.89	-	5,171.16	18,314.52	114,794.76	-	34,583.37	-	8,079.67	15,573.27	22,296.00	$ 271,180.01
CHOFER "B"	BASE	-	75,893.60	-	-	-	15,178.69	-	4,806.59	17,919.32	49,914.26	-	34,473.83	-	7,823.41	10,436.71	10,396.80	$ 206,049.61
MACHETERO	BASE	-	61,817.39	-	-	-	12,363.48	-	3,915.10	14,595.77	99,634.53	-	33,552.05	-	6,439.27	9,420.08	16,085.40	$ 225,652.27
VELADOR	BASE	-	65,098.36	-	-	-	19,529.57	-	4,773.88	15,370.45	34,254.49	-	33,766.93	-	4,995.95	9,657.04	6,566.88	$ 180,879.79
MACHETERO	BASE	-	61,817.39	-	-	-	18,545.22	-	4,533.28	14,595.77	101,667.89	-	33,552.05	-	7,456.00	9,540.08	16,535.28	$ 235,172.40
EMPLEADO DE CUADRILLA MOVIL "C"	BASE	-	80,421.79	-	-	-	24,126.52	-	5,897.60	18,988.48	-	-	34,770.30	-	9,700.13	10,763.74	2,714.40	$ 181,954.16
TRAILERO	BASE	-	95,023.17	-	-	-	28,506.96	-	6,968.37	22,436.03	-	503.16	35,726.37	-	11,460.99	11,818.29	8,026.20	$ 204,417.14
CHOFER "C"	BASE	-	77,567.37	-	-	-	19,391.91	-	5,688.27	18,314.52	117,345.75	599.64	34,583.37	-	9,355.40	10,557.58	22,964.04	$ 270,439.77
BARRENDERO	BASE	-	61,817.39	-	-	-	15,454.35	-	4,533.28	14,595.77	73,200.88	-	33,552.05	-	7,456.00	9,480.08	11,691.60	$ 208,398.20
MACHETERO	BASE	-	61,817.39	-	-	-	18,545.22	-	4,533.28	14,595.77	61,000.73	-	33,552.05	-	7,456.00	9,420.08	8,647.56	$ 202,272.96
BARRENDERO	BASE	-	61,817.39	-	-	-	18,545.22	-	4,533.28	14,595.77	63,034.09	-	33,552.05	-	7,117.09	9,420.08	10,602.96	$ 202,012.01
BARRENDERO	BASE	-	61,817.39	-	-	-	15,454.35	-	4,533.28	14,595.77	42,700.51	-	33,552.05	-	7,456.00	9,480.08	6,950.88	$ 182,638.55
OPERADOR DE MAQUINARIA PESADA	BASE	-	82,489.32	-	-	-	28,871.32	-	6,049.22	19,476.64	132,928.13	599.64	34,905.65	-	9,355.40	10,913.06	27,205.56	$ 298,382.82
CHOFER "C"	BASE	-	77,567.37	-	-	-	15,513.51	-	4,654.04	18,314.52	119,896.74	-	34,583.37	-	7,654.42	14,866.88	23,336.88	$ 269,713.97
JEFE DE CUADRILLA	BASE	-	92,496.54	-	-	-	32,373.78	-	6,783.08	21,839.46	212,904.52	599.64	35,561.06	-	11,156.55	11,635.80	43,518.12	$ 381,832.31
BARRENDERO	BASE	-	61,817.39	-	-	-	15,454.35	-	4,327.22	14,595.77	38,633.80	-	33,552.05	-	6,947.64	14,399.81	5,827.68	$ 183,900.35
BARRENDERO	BASE	-	61,817.39	-	-	-	15,454.35	-	4,327.22	14,595.77	40,667.16	-	33,552.05	-	7,117.09	14,519.81	4,617.00	$ 187,433.84
VELADOR	BASE	-	65,098.36	-	-	-	16,274.65	-	4,556.88	15,370.45	43,888.56	299.88	33,766.93	-	7,494.95	14,901.07	8,357.64	$ 193,294.09
BARRENDERO	BASE	-	61,817.39	-	-	-	15,454.35	-	4,327.22	14,595.77	40,667.16	-	33,552.05	-	6,608.73	9,420.08	4,617.00	$ 181,825.75
BARRENDERO	BASE	-	61,817.39	-	-	-	15,454.35	-	4,327.22	14,595.77	50,833.94	-	33,552.05	-	6,778.18	9,420.08	8,680.80	$ 188,098.18
EMPLEADO DE CUADRILLA DE JARDINES	BASE	-	64,114.47	-	-	-	16,028.65	-	4,274.30	15,138.14	92,784.64	-	33,702.44	-	7,030.09	9,705.99	15,329.04	$ 227,449.68
VELADOR	BASE	-	65,098.36	-	-	-	16,274.65	-	4,339.89	15,370.45	1,070.45	-	33,766.93	-	4,578.06	9,547.04	118.68	$ 149,927.15
JARDINERO	BASE	-	64,344.52	-	-	-	3,217.26	-	4,289.63	13,583.84	-	-	33,371.68	-	822.67	11,952.51	13,997.40	$ 117,584.71
BARRENDERO	BASE	-	61,817.39	-	-	-	12,363.48	-	4,121.16	14,595.77	8,133.43	-	33,552.05	-	903.27	9,420.08	3,370.80	$ 141,535.83
VELADOR	BASE	-	65,098.36	-	-	-	13,019.70	-	4,339.89	15,370.45	43,888.56	299.88	33,766.93	-	7,138.05	9,777.04	8,357.64	$ 184,341.22
VELADOR	BASE	-	65,098.36	-	-	-	16,274.65	-	4,339.89	15,370.45	35,324.94	299.88	33,766.93	-	891.76	9,657.04	6,708.36	$ 174,315.54
BARRENDERO	BASE	-	61,817.39	-	-	-	12,363.48	-	4,121.16	14,595.77	109,801.32	-	33,552.05	-	6,778.18	9,420.08	17,919.96	$ 234,529.47
VELADOR	BASE	-	67,625.35	-	-	-	13,525.02	-	4,508.36	14,276.46	-	-	33,690.72	-	7,513.98	12,161.49	625.44	$ 152,675.94
MACHETERO	BASE	-	61,817.39	-	-	-	15,454.35	-	4,121.16	14,595.77	99,634.53	-	33,552.05	-	3,219.59	13,369.52	16,085.40	$ 229,678.96

DOCUMENTO PARA CONSULTA

Plaza/Puesto	Tipo de Contrato	Percepciones Ordinarias													Percepciones Extraordinarias		ISR	Importe
		11321	11311	11211	12211	12231	13111	13121	13211	13221	13311	13421	15411	17121	13421	15411		
JEFE DE CUADRILLA ALUMBRADO PUBLICO	BASE	-	111,658.91	-	-	-	27,914.70	-	7,443.93	26,363.91	70,717.23	-	36,815.87	-	3,101.62	13,019.76	20,182.20	$ 276,853.73
MACHETERO	BASE	-	61,817.39	-	-	-	15,454.35	-	4,121.16	14,595.77	99,634.53	-	33,552.05	-	6,439.27	13,369.52	16,085.40	$ 232,898.64
MACHETERO	BASE	-	61,817.39	-	-	-	12,363.48	-	3,915.10	14,595.77	107,767.96	-	33,552.05	-	5,930.91	9,540.08	17,548.32	$ 231,934.42
MACHETERO	BASE	-	61,817.39	-	-	-	12,363.48	-	3,915.10	14,595.77	73,200.88	-	33,552.05	-	6,439.27	9,430.08	11,785.68	$ 203,528.34
ELECTRICISTA DE ALUMBRADO PUBLICO	BASE	-	80,586.25	-	-	-	16,117.22	-	5,103.80	19,027.31	21,157.65	-	34,781.06	-	7,610.81	10,775.61	7,031.04	$ 188,128.67
MACHETERO	BASE	-	61,817.39	-	-	-	9,272.61	-	3,915.10	14,595.77	111,834.68	-	33,552.05	-	4,122.76	9,420.08	17,800.80	$ 230,729.64
AUXILIAR ADMINISTRATIVO	BASE	-	69,594.01	-	-	-	13,918.78	-	4,407.62	14,692.07	-	-	33,882.01	-	3,673.01	17,497.90	414.96	$ 157,250.44
BARRENDERO	BASE	-	61,817.39	-	-	-	12,363.48	-	3,915.10	14,595.77	42,700.51	-	33,552.05	-	6,269.81	9,420.08	6,950.88	$ 177,683.31
CHOFER "C"	BASE	-	77,567.37	-	-	-	3,878.38	-	4,912.60	16,375.33	121,172.24	-	34,657.20	-	425.03	13,428.07	23,280.96	$ 249,135.26
JEFE DE CUADRILLA ALUMBRADO PUBLICO	BASE	-	111,658.91	-	-	-	44,663.51	-	8,188.32	23,572.44	21,112.29	299.88	37,971.50	-	13,467.59	21,587.55	11,904.72	$ 270,617.27
OPERADOR DE MAQUINARIA PESADA "C"	BASE	-	99,748.23	-	-	-	39,899.25	-	7,314.87	23,551.67	61,084.53	-	36,035.87	-	9,949.42	12,159.54	17,020.08	$ 272,723.30
OPERADOR DE MAQUINARIA PESADA "B"	BASE	-	96,171.77	-	-	-	-	-	7,052.60	22,707.22	164,429.59	-	35,801.63	-	-	8,790.74	36,438.84	$ 298,514.71
JEFE DE CUADRILLA ALUMBRADO PUBLICO	BASE	-	111,658.91	-	-	-	33,497.63	-	8,188.32	26,363.91	179,913.46	599.64	36,815.87	-	13,467.59	13,019.76	43,088.64	$ 380,436.45
OPERADOR DE MAQUINARIA PESADA "C"	BASE	-	99,748.23	-	-	-	39,899.24	-	7,314.87	23,551.67	160,705.62	599.64	36,035.87	-	11,815.36	12,159.54	36,598.68	$ 355,231.36
JEFE DE CUADRILLA ALUMBRADO PUBLICO	BASE	-	111,658.91	-	-	-	33,497.63	-	8,188.32	26,363.91	-	-	36,815.87	-	12,749.16	13,019.76	10,131.00	$ 232,162.56
BARRENDERO	BASE	-	61,817.39	-	-	-	18,545.22	-	4,533.28	14,595.77	50,833.94	-	33,552.05	-	4,744.03	9,420.08	8,680.80	$ 189,360.96
JEFE DE CUADRILLA ALUMBRADO PUBLICO	BASE	-	111,658.91	-	-	-	55,829.40	-	8,188.32	26,363.91	179,913.46	599.64	36,815.87	-	8,977.21	13,019.76	43,088.64	$ 398,277.84
EMPLEADO DE CUADRILLA MOVIL "C	BASE	-	80,421.79	-	-	-	32,168.74	-	5,897.60	16,977.93	113,712.24	-	34,934.61	-	9,700.13	13,815.59	23,264.28	$ 284,364.35
SELECCIONADOR DE BASURA	BASE	-	61,817.39	-	-	-	15,454.35	-	4,533.28	14,595.77	105,734.60	-	33,552.05	-	7,456.00	9,420.08	17,200.32	$ 235,363.20
JEFE DE CUADRILLA	BASE	-	92,496.54	-	-	-	27,748.98	-	6,783.08	21,839.46	88,203.30	-	35,561.06	-	11,156.29	11,635.80	20,094.48	$ 275,330.03
MACHETERO	BASE	-	61,817.39	-	-	-	12,363.48	-	4,533.28	14,595.77	93,534.46	-	33,552.05	-	3,727.95	9,120.08	15,041.40	$ 218,203.06
CHOFER "C"	BASE	-	77,567.37	-	-	-	19,391.91	-	5,688.27	18,314.52	124,998.73	599.64	34,583.37	-	9,355.40	10,797.58	24,525.36	$ 276,771.43
BARRENDERO	BASE	-	61,817.39	-	-	-	15,454.35	-	4,533.28	14,595.77	109,801.32	-	33,552.05	-	7,456.00	9,480.08	17,919.96	$ 238,770.28
OPERADOR DE MAQUINARIA PESADA	BASE	-	82,489.32	-	-	-	20,622.30	-	6,049.22	19,476.64	127,502.49	-	34,905.65	-	9,949.42	10,913.06	25,951.08	$ 285,957.02
JEFE DE CUADRILLA	BASE	-	92,496.54	-	-	-	32,373.80	-	6,783.08	21,839.46	48,663.89	-	35,561.06	-	7,456.00	11,635.80	13,041.24	$ 243,768.39
MACHETERO	BASE	-	61,817.39	-	-	-	18,545.22	-	4,533.28	14,595.77	99,634.53	-	33,552.05	-	4,744.03	9,480.08	16,085.40	$ 230,816.95
BARRENDERO	BASE	-	61,817.39	-	-	-	18,545.22	-	4,533.28	14,595.77	109,801.32	-	33,552.05	-	7,456.00	9,480.08	17,919.96	$ 241,861.15
MACHETERO	BASE	-	61,817.39	-	-	-	15,454.35	-	4,533.28	14,595.77	99,634.53	-	33,552.05	-	7,286.54	9,420.08	16,085.40	$ 230,208.59
BARRENDERO	BASE	-	61,817.39	-	-	-	15,454.35	-	4,533.28	14,595.77	40,667.16	-	33,552.05	-	7,456.00	9,420.08	4,617.00	$ 182,879.08
EMPLEADO DE CUADRILLA MOVIL "C"	BASE	-	80,421.79	-	-	-	24,126.50	-	5,897.60	18,988.48	100,221.52	-	34,770.30	-	1,303.20	20,304.50	19,248.84	$ 266,785.05
BARRENDERO	BASE	-	61,817.39	-	-	-	15,454.35	-	4,327.22	14,595.77	32,533.72	-	33,552.05	-	3,558.60	14,399.81	3,693.60	$ 176,545.31
VELADOR	BASE	-	65,098.36	-	-	-	16,274.65	-	4,556.88	15,370.45	35,324.94	-	33,766.93	-	7,138.05	9,657.04	6,678.12	$ 180,509.18
OPERADOR DE MAQUINARIA PESADA	BASE	-	82,489.32	-	-	-	20,622.30	-	5,499.29	19,476.64	-	1,199.28	34,905.65	-	3,168.29	20,828.82	3,111.60	$ 185,077.99
BARRENDERO	BASE	-	61,817.39	-	-	-	15,454.35	-	4,121.16	14,595.77	67,100.81	-	33,552.05	-	5,608.73	9,420.08	10,644.48	$ 202,025.86
MACHETERO	BASE	-	61,817.39	-	-	-	12,363.48	-	4,121.16	14,595.77	63,034.09	-	33,552.05	-	3,727.68	9,430.08	10,272.48	$ 192,369.22
VELADOR	BASE	-	65,098.36	-	-	-	16,274.61	-	4,339.89	15,370.45	-	-	33,766.93	-	9,466.42	13,816.10	11,014.80	$ 147,117.96

DOCUMENTO PARA CONSULTA

Plaza/Puesto	Tipo de Contrato	Percepciones Ordinarias													Percepciones Extraordinarias		ISR	Importe
		11321	11311	11211	12211	12231	13111	13121	13211	13221	13311	13421	15411	17121	13421	15411		
BARRENDERO	BASE	-	61,817.39	-	-	-	15,454.35	-	4,121.16	14,595.77	24,400.29	-	33,552.05	-	6,439.27	13,429.52	2,770.20	$ 171,039.60
MACHETERO	BASE	-	61,817.39	-	-	-	15,454.35	-	4,121.16	14,595.77	99,634.53	-	33,552.05	-	4,292.22	13,379.52	16,085.40	$ 230,761.59
BARRENDERO	BASE	-	61,817.39	-	-	-	15,454.35	-	4,121.16	14,595.77	50,833.94	-	33,552.05	-	6,439.27	13,369.52	8,680.80	$ 191,502.65
MACHETERO	BASE	-	61,817.39	-	-	-	15,454.35	-	4,121.16	14,595.77	75,234.24	-	33,552.05	-	6,439.27	13,379.52	11,861.16	$ 212,732.59
BARRENDERO	BASE	-	61,817.39	-	-	-	15,454.35	-	4,121.16	14,595.77	109,801.32	-	33,552.05	-	6,439.27	13,489.52	17,919.96	$ 241,350.87
CHOFER "C"	BASE	-	77,567.37	-	-	-	19,391.89	-	5,171.16	18,314.52	137,753.71	-	34,583.37	-	8,079.67	15,573.27	26,979.96	$ 289,455.00
SELECCIONADOR DE BASURA	BASE	-	61,817.39	-	-	-	12,363.48	-	3,915.10	14,595.77	42,700.51	-	33,552.05	-	6,439.27	9,420.08	6,950.88	$ 177,852.77
CHOFER "C"	BASE	-	77,567.37	-	-	-	19,391.91	-	5,171.16	18,314.52	124,998.73	-	34,583.37	-	8,504.91	10,557.58	24,377.76	$ 274,711.79
NOTIFICADOR	BASE	-	69,594.01	-	-	-	10,439.05	-	4,407.62	14,692.07	-	-	33,882.01	-	6,186.16	17,617.90	829.92	$ 155,988.90
COCINERA	BASE	-	67,625.35	-	-	-	6,762.49	-	3,606.69	14,276.46	-	-	33,690.72	-	-	21,455.95	625.44	$ 146,792.22
POLICIA	POLICIA	-	-	88,846.70	-	-	-	8,351.54	2,176.74	18,756.53	-	13,239.12	14,955.88	7,536.00	-	890.00	6,865.44	$ 147,887.07
NOTIFICADOR	BASE	-	69,594.01	-	-	-	3,479.73	-	3,711.68	14,692.07	-	-	33,882.01	-	4,897.37	17,497.90	829.92	$ 146,924.85
TRABAJADORA SOCIAL	BASE	-	85,835.87	-	-	-	8,583.53	-	4,577.91	18,120.91	-	-	35,460.98	-	1,192.16	23,106.41	3,003.60	$ 173,874.17
AUXILIAR ADMINISTRATIVO	BASE	-	69,594.01	-	-	-	6,959.43	-	3,711.68	14,692.07	-	-	33,882.01	-	2,899.77	21,152.34	1,167.36	$ 151,723.95
VELADOR	BASE	-	67,625.35	-	-	-	6,762.49	-	3,606.69	14,276.46	47,344.17	-	33,690.72	-	4,007.40	17,306.51	7,373.88	$ 187,245.91
AUXILIAR DE CAJA	BASE	-	72,416.01	-	-	-	3,620.82	-	3,862.19	15,287.82	-	-	34,156.44	-	4,875.16	21,861.71	1,123.20	$ 154,956.95
EMPLEADO DE CUADRILLA DE JARDINES	BASE	-	64,114.47	-	-	-	6,411.41	-	3,419.44	15,138.14	42,174.84	-	33,702.44	-	3,573.16	19,501.75	8,033.40	$ 180,002.25
JARDINERO	BASE	-	61,817.39	-	-	-	12,363.48	-	3,915.10	14,595.77	40,667.16	-	33,552.05	-	6,439.27	9,420.08	4,617.00	$ 178,153.30
AFANADORA	BASE	-	61,817.39	-	-	-	6,181.74	-	3,296.93	14,595.77	32,533.72	-	33,552.05	-	846.81	19,335.84	3,693.60	$ 168,466.65
JEFE DE CUADRILLA	BASE	-	92,496.54	-	-	-	13,874.43	-	5,858.11	21,839.46	109,493.75	-	35,561.06	-	3,812.90	7,995.30	35,156.88	$ 255,774.67
JEFE DE CUADRILLA	BASE	-	92,496.54	-	-	-	13,874.43	-	5,858.11	21,839.46	94,286.29	3,600.48	35,561.06	-	9,635.21	11,755.80	23,245.68	$ 265,661.70
ASEADOR	BASE	-	62,703.41	-	-	-	6,270.32	-	3,344.18	14,804.97	40,892.30	-	33,610.10	-	3,106.32	19,459.84	5,882.28	$ 178,309.16
POLICIA 2o	POLICIA	-	-	134,078.86	-	-	-	31,508.50	4,536.33	28,305.54	-	18,597.60	15,603.90	7,536.00	-	890.00	13,555.20	$ 227,501.53
POLICIA 1o	POLICIA	-	-	161,907.87	-	-	-	38,048.32	5,477.88	34,180.55	-	23,638.08	16,002.60	7,536.00	-	890.00	19,365.12	$ 268,316.18
POLICIA 3o	POLICIA	-	-	108,734.89	-	-	-	20,442.13	3,425.15	22,955.14	-	16,256.40	15,240.81	7,536.00	-	890.00	9,756.96	$ 185,723.56
POLICIA 1o	POLICIA	-	-	161,907.87	-	-	-	38,048.35	5,477.88	34,180.55	-	23,638.08	16,002.60	7,536.00	-	890.00	19,365.12	$ 268,316.21
POLICIA 3o	POLICIA	-	-	108,734.89	-	-	-	20,442.14	3,298.29	22,955.14	-	16,255.92	15,240.81	7,536.00	-	890.00	9,756.72	$ 185,596.47
POLICIA 2o	POLICIA	-	-	134,078.86	-	-	-	25,206.78	4,223.48	28,305.54	-	18,597.60	15,603.90	7,536.00	-	890.00	13,555.20	$ 220,886.96
POLICIA 2o	POLICIA	-	-	134,078.86	-	-	-	31,508.50	4,536.33	28,305.54	-	18,597.60	15,603.90	7,536.00	-	890.00	13,555.20	$ 227,501.53
POLICIA 3o	POLICIA	-	-	108,734.89	-	-	-	25,552.66	3,678.86	22,955.14	-	16,256.40	15,240.81	7,536.00	-	890.00	9,756.96	$ 191,087.80
POLICIA 3o	POLICIA	-	-	108,734.89	-	-	-	25,552.66	3,678.86	22,955.14	-	16,256.40	15,240.81	7,536.00	-	890.00	9,756.96	$ 191,087.80
POLICIA 2o	POLICIA	-	-	134,078.86	-	-	-	31,508.48	4,536.33	28,305.54	-	18,597.60	15,603.90	7,536.00	-	890.00	13,555.20	$ 227,501.51
POLICIA 3o	POLICIA	-	-	108,734.89	-	-	-	20,442.13	3,425.15	22,955.14	-	16,256.40	15,240.81	7,536.00	-	890.00	9,756.96	$ 185,723.56
POLICIA 2o	POLICIA	-	-	134,078.86	-	-	-	31,508.50	4,536.33	28,305.54	-	18,597.60	15,603.90	7,536.00	-	890.00	13,555.20	$ 227,501.53
POLICIA 1o	POLICIA	-	-	161,907.87	-	-	-	38,048.32	5,477.88	34,180.55	-	23,638.08	16,002.60	7,536.00	-	890.00	19,365.12	$ 268,316.18
POLICIA 2o	POLICIA	-	-	134,078.86	-	-	-	31,508.50	4,536.33	28,305.54	-	18,597.60	15,603.90	7,536.00	-	890.00	13,555.20	$ 227,501.53

DOCUMENTO PARA CONSULTA

Plaza/Puesto	Tipo de Contrato	Percepciones Ordinarias													Percepciones Extraordinarias		ISR	Importe
		11321	11311	11211	12211	12231	13111	13121	13211	13221	13311	13421	15411	17121	13421	15411		
POLICIA 2o	POLICIA	-	-	134,078.86	-	-	-	31,508.50	4,536.33	28,305.54	-	18,597.60	15,603.90	7,536.00	-	890.00	13,555.20	$ 227,501.53
POLICIA 3o	POLICIA	-	-	108,734.89	-	-	-	25,552.66	3,678.86	22,955.14	-	16,256.40	15,240.81	7,536.00	-	890.00	9,756.96	$ 191,087.80
POLICIA 3o	POLICIA	-	-	108,734.89	-	-	-	25,552.66	3,678.86	22,955.14	-	16,256.40	15,240.81	7,536.00	-	890.00	9,756.96	$ 191,087.80
POLICIA 2o	POLICIA	-	-	134,078.86	-	-	-	31,508.50	4,536.33	28,305.54	-	18,597.60	15,603.90	7,536.00	-	890.00	13,555.20	$ 227,501.53
ANALISTA	CONFIANZA	77,191.58	-	-	-	-	-	3,628.00	3,087.66	16,081.58	-	3,300.00	22,824.88	-	-	3,770.74	2,105.52	$ 127,778.92
POLICIA 3o	POLICIA	-	-	108,734.89	-	-	-	25,552.66	3,678.86	22,955.14	-	16,256.40	15,240.81	7,536.00	-	890.00	9,756.96	$ 191,087.80
POLICIA 3o	POLICIA	-	-	108,734.89	-	-	-	20,442.13	3,678.86	22,955.14	-	16,256.40	15,240.81	7,536.00	-	890.00	9,756.96	$ 185,977.27
POLICIA 3o	POLICIA	-	-	108,734.89	-	-	-	20,442.13	3,678.86	22,955.14	-	16,256.40	15,240.81	7,536.00	-	890.00	9,756.96	$ 185,977.27
POLICIA 3o	POLICIA	-	-	108,734.89	-	-	-	25,552.67	3,678.86	22,955.14	-	16,256.40	15,240.81	7,536.00	-	890.00	9,756.96	$ 191,087.81
POLICIA 3o	POLICIA	-	-	108,734.89	-	-	-	25,552.66	3,678.86	22,955.14	-	16,256.40	15,240.81	7,536.00	-	890.00	9,756.96	$ 191,087.80
POLICIA 2o	POLICIA	-	-	134,078.86	-	-	-	31,508.48	4,536.33	28,305.54	-	18,597.60	15,603.90	7,536.00	-	890.00	13,555.20	$ 227,501.51
POLICIA 3o	POLICIA	-	-	108,734.89	-	-	-	20,442.13	3,425.15	22,955.14	-	16,256.40	15,240.81	7,536.00	-	890.00	9,756.96	$ 185,723.56
POLICIA 3o	POLICIA	-	-	108,734.89	-	-	-	20,442.13	3,425.15	22,955.14	-	16,256.40	15,240.81	7,536.00	-	890.00	9,756.96	$ 185,723.56
POLICIA 2o	POLICIA	-	-	134,078.86	-	-	-	31,508.50	4,536.33	28,305.54	-	18,597.60	15,603.90	7,536.00	-	890.00	13,555.20	$ 227,501.53
POLICIA 2o	POLICIA	-	-	134,078.86	-	-	-	31,508.50	4,536.33	28,305.54	-	18,597.60	15,603.90	7,536.00	-	890.00	13,555.20	$ 227,501.53
POLICIA 3o	POLICIA	-	-	108,734.89	-	-	-	15,331.60	3,044.58	22,955.14	-	16,256.40	15,240.81	7,536.00	-	890.00	9,756.96	$ 180,232.46
POLICIA 2o	POLICIA	-	-	134,078.86	-	-	-	31,508.50	4,536.33	28,305.54	-	18,597.60	15,603.90	7,536.00	-	890.00	13,555.20	$ 227,501.53
POLICIA 3o	POLICIA	-	-	108,734.89	-	-	-	25,552.66	3,678.86	22,955.14	-	16,256.40	15,240.81	7,536.00	-	890.00	9,756.96	$ 191,087.80
POLICIA 3o	POLICIA	-	-	108,734.89	-	-	-	25,552.66	3,678.86	22,955.14	-	16,256.40	15,240.81	7,536.00	-	890.00	9,756.96	$ 191,087.80
POLICIA 3o	POLICIA	-	-	108,734.89	-	-	-	25,552.66	3,044.58	22,955.14	-	16,256.40	15,240.81	7,536.00	-	890.00	9,756.96	$ 190,453.52
POLICIA 2o	POLICIA	-	-	134,078.86	-	-	-	31,508.50	4,536.33	28,305.54	-	18,597.60	15,603.90	7,536.00	-	890.00	13,555.20	$ 227,501.53
SUB-OFICIAL	POLICIA	-	-	195,973.02	-	-	-	46,053.72	6,630.42	41,372.08	-	29,111.28	16,490.64	7,536.00	-	890.00	28,141.20	$ 315,915.96
POLICIA 2o	POLICIA	-	-	134,078.86	-	-	-	31,508.50	4,536.33	28,305.54	-	18,597.60	15,603.90	7,536.00	-	890.00	13,555.20	$ 227,501.53
POLICIA 3o	POLICIA	-	-	108,734.89	-	-	-	25,552.66	3,678.86	22,955.14	-	16,256.40	15,240.81	7,536.00	-	890.00	9,756.96	$ 191,087.80
POLICIA 3o	POLICIA	-	-	108,734.89	-	-	-	25,552.66	3,678.86	22,955.14	-	16,256.40	15,240.81	7,536.00	-	890.00	9,756.96	$ 191,087.80
POLICIA 2o	POLICIA	-	-	134,078.86	-	-	-	31,508.50	4,536.33	28,305.54	-	18,597.60	15,603.90	7,536.00	-	890.00	13,555.20	$ 227,501.53
POLICIA 3o	POLICIA	-	-	108,734.89	-	-	-	20,442.13	3,678.86	22,955.14	-	16,256.40	15,240.81	7,536.00	-	890.00	9,756.96	$ 185,977.27
POLICIA 3o	POLICIA	-	-	108,734.89	-	-	-	20,442.13	3,425.15	22,955.14	-	16,256.40	15,240.81	7,536.00	-	890.00	9,756.96	$ 185,723.56
POLICIA 3o	POLICIA	-	-	108,734.89	-	-	-	20,442.13	3,425.15	22,955.14	-	16,256.40	15,240.81	7,536.00	-	890.00	9,756.96	$ 185,723.56
POLICIA 2o	POLICIA	-	-	134,078.86	-	-	-	25,206.78	4,223.48	28,305.54	-	18,597.60	15,603.90	7,536.00	-	890.00	13,555.20	$ 220,886.96
POLICIA 1o	POLICIA	-	-	161,907.87	-	-	-	38,048.35	5,477.88	34,180.55	-	23,638.08	16,002.60	7,536.00	-	890.00	19,365.12	$ 268,316.21
POLICIA 3o	POLICIA	-	-	108,734.89	-	-	-	25,552.67	3,678.86	22,955.14	-	16,256.40	15,240.81	7,536.00	-	890.00	9,756.96	$ 191,087.81
POLICIA 2o	POLICIA	-	-	134,078.86	-	-	-	31,508.48	4,536.33	28,305.54	-	18,597.60	15,603.90	7,536.00	-	890.00	13,555.20	$ 227,501.51
POLICIA 3o	POLICIA	-	-	108,734.89	-	-	-	20,442.13	3,425.15	22,955.14	-	16,256.40	15,240.81	7,536.00	-	890.00	9,756.96	$ 185,723.56
POLICIA 2o	POLICIA	-	-	134,078.86	-	-	-	25,206.78	4,223.48	28,305.54	-	18,597.60	15,603.90	7,536.00	-	890.00	13,555.20	$ 220,886.96
POLICIA	POLICIA	-	-	88,846.70	-	-	-	8,351.54	2,176.74	18,756.53	-	13,239.12	14,955.88	7,536.00	-	890.00	6,865.44	$ 147,887.07

DOCUMENTO PARA CONSULTA

Plaza/Puesto	Tipo de Contrato	Percepciones Ordinarias													Percepciones Extraordinarias		ISR	Importe
		11321	11311	11211	12211	12231	13111	13121	13211	13221	13311	13421	15411	17121	13421	15411		
POLICIA 1o	POLICIA	-	-	161,907.87	-	-	-	38,048.32	5,477.88	34,180.55	-	23,638.08	16,002.60	7,536.00	-	890.00	19,365.12	$ 268,316.18
POLICIA 1o	POLICIA	-	-	161,907.87	-	-	-	38,048.32	5,477.88	34,180.55	-	23,638.08	16,002.60	7,536.00	-	890.00	19,365.12	$ 268,316.18
POLICIA 3o	POLICIA	-	-	108,734.89	-	-	-	25,552.66	3,678.86	22,955.14	-	16,256.40	15,240.81	7,536.00	-	890.00	9,756.96	$ 191,087.80
POLICIA 2o	POLICIA	-	-	134,078.86	-	-	-	31,508.50	4,536.33	28,305.54	-	18,597.60	15,603.90	7,536.00	-	890.00	13,555.20	$ 227,501.53
POLICIA 2o	POLICIA	-	-	134,078.86	-	-	-	31,508.50	4,536.33	28,305.54	-	18,597.60	15,603.90	7,536.00	-	890.00	13,555.20	$ 227,501.53
POLICIA	POLICIA	-	-	88,846.70	-	-	-	20,878.98	3,005.98	18,756.53	-	13,239.12	14,955.88	7,536.00	-	890.00	6,865.44	$ 161,243.75
POLICIA 2o	POLICIA	-	-	134,078.86	-	-	-	31,508.50	4,536.33	28,305.54	-	18,597.60	15,603.90	7,536.00	-	890.00	13,555.20	$ 227,501.53
POLICIA 1o	POLICIA	-	-	161,907.87	-	-	-	38,048.32	5,477.88	34,180.55	-	23,638.08	16,002.60	7,536.00	-	890.00	19,365.12	$ 268,316.18
POLICIA 3o	POLICIA	-	-	108,734.89	-	-	-	25,552.66	3,678.86	22,955.14	-	16,256.40	15,240.81	7,536.00	-	890.00	9,756.96	$ 191,087.80
POLICIA 3o	POLICIA	-	-	108,734.89	-	-	-	15,331.60	3,044.58	22,955.14	-	16,256.40	15,240.81	7,536.00	-	890.00	9,756.96	$ 180,232.46
POLICIA 3o	POLICIA	-	-	108,734.89	-	-	-	25,552.66	3,678.86	22,955.14	-	16,256.40	15,240.81	7,536.00	-	890.00	9,756.96	$ 191,087.80
POLICIA 2o	POLICIA	-	-	134,078.86	-	-	-	31,508.50	4,536.33	28,305.54	-	18,597.60	15,603.90	7,536.00	-	890.00	13,555.20	$ 227,501.53
POLICIA 3o	POLICIA	-	-	108,734.89	-	-	-	25,552.67	3,678.86	22,955.14	-	16,256.40	15,240.81	7,536.00	-	890.00	9,756.96	$ 191,087.81
POLICIA 3o	POLICIA	-	-	108,734.89	-	-	-	25,552.67	3,678.86	22,955.14	-	16,256.40	15,240.81	7,536.00	-	890.00	9,756.96	$ 191,087.81
POLICIA 3o	POLICIA	-	-	108,734.89	-	-	-	20,442.13	3,425.15	22,955.14	-	16,256.40	15,240.81	7,536.00	-	890.00	9,756.96	$ 185,723.56
POLICIA 2o	POLICIA	-	-	134,078.86	-	-	-	25,206.78	4,223.48	28,305.54	-	18,597.60	15,603.90	7,536.00	-	890.00	13,555.20	$ 220,886.96
POLICIA 3o	POLICIA	-	-	108,734.89	-	-	-	25,552.66	3,678.86	22,955.14	-	16,256.40	15,240.81	7,536.00	-	890.00	9,756.96	$ 191,087.80
POLICIA 2o	POLICIA	-	-	134,078.86	-	-	-	31,508.50	4,536.33	28,305.54	-	18,597.60	15,603.90	7,536.00	-	890.00	13,555.20	$ 227,501.53
POLICIA 1o	POLICIA	-	-	161,907.87	-	-	-	38,048.32	5,477.88	34,180.55	-	23,638.08	16,002.60	7,536.00	-	890.00	19,365.12	$ 268,316.18
POLICIA 2o	POLICIA	-	-	134,078.86	-	-	-	31,508.50	4,536.33	28,305.54	-	18,597.60	15,603.90	7,536.00	-	890.00	13,555.20	$ 227,501.53
POLICIA 1o	POLICIA	-	-	161,907.87	-	-	-	38,048.32	5,477.88	34,180.55	-	23,638.08	16,002.60	7,536.00	-	890.00	19,365.12	$ 268,316.18
POLICIA 3o	POLICIA	-	-	108,734.89	-	-	-	25,552.67	3,678.86	22,955.14	-	16,256.40	15,240.81	7,536.00	-	890.00	9,756.96	$ 191,087.81
POLICIA 1o	POLICIA	-	-	161,907.87	-	-	-	38,048.32	5,477.88	34,180.55	-	23,638.08	16,002.60	7,536.00	-	890.00	19,365.12	$ 268,316.18
POLICIA 3o	POLICIA	-	-	108,734.89	-	-	-	25,552.67	3,678.86	22,955.14	-	16,256.40	15,240.81	7,536.00	-	890.00	9,756.96	$ 191,087.81
POLICIA 3o	POLICIA	-	-	108,734.89	-	-	-	20,442.13	3,425.15	22,955.14	-	16,256.40	15,240.81	7,536.00	-	890.00	9,756.96	$ 185,723.56
POLICIA 3o	POLICIA	-	-	108,734.89	-	-	-	20,442.13	3,425.15	22,955.14	-	16,256.40	15,240.81	7,536.00	-	890.00	9,756.96	$ 185,723.56
POLICIA 2o	POLICIA	-	-	134,078.86	-	-	-	31,508.50	4,536.33	28,305.54	-	18,597.60	15,603.90	7,536.00	-	890.00	13,555.20	$ 227,501.53
POLICIA 3o	POLICIA	-	-	108,734.89	-	-	-	20,442.13	3,425.15	22,955.14	-	16,256.40	15,240.81	7,536.00	-	890.00	9,756.96	$ 185,723.56
POLICIA 3o	POLICIA	-	-	108,734.89	-	-	-	25,552.66	3,678.86	22,955.14	-	16,256.40	15,240.81	7,536.00	-	890.00	9,756.96	$ 191,087.80
POLICIA 2o	POLICIA	-	-	134,078.86	-	-	-	31,508.50	4,536.33	28,305.54	-	18,597.60	15,603.90	7,536.00	-	890.00	13,555.20	$ 227,501.53
POLICIA 3o	POLICIA	-	-	108,734.89	-	-	-	25,552.66	3,678.86	22,955.14	-	16,256.40	15,240.81	7,536.00	-	890.00	9,756.96	$ 191,087.80
POLICIA 3o	POLICIA	-	-	108,734.89	-	-	-	25,552.66	3,678.86	22,955.14	-	16,256.40	15,240.81	7,536.00	-	890.00	9,756.96	$ 191,087.80
POLICIA 3o	POLICIA	-	-	108,734.89	-	-	-	25,552.67	3,678.86	22,955.14	-	16,256.40	15,240.81	7,536.00	-	890.00	9,756.96	$ 191,087.81
POLICIA 3o	POLICIA	-	-	108,734.89	-	-	-	25,552.67	3,678.86	22,955.14	-	16,256.40	15,240.81	7,536.00	-	890.00	9,756.96	$ 191,087.81
POLICIA 3 - VIAL	TRANSITO	-	-	108,734.89	-	-	-	20,442.13	3,425.15	22,955.14	-	16,256.40	15,240.81	7,536.00	-	890.00	9,756.96	$ 185,723.56
POLICIA 2o	POLICIA	-	-	134,078.86	-	-	-	31,508.50	4,536.33	28,305.54	-	18,597.60	15,603.90	7,536.00	-	890.00	13,555.20	$ 227,501.53

DOCUMENTO PARA CONSULTA

Plaza/Puesto	Tipo de Contrato	Percepciones Ordinarias													Percepciones Extraordinarias		ISR	Importe
		11321	11311	11211	12211	12231	13111	13121	13211	13221	13311	13421	15411	17121	13421	15411		
POLICIA 2o	POLICIA	-	-	134,078.86	-	-	-	31,508.50	4,536.33	28,305.54	-	18,597.60	15,603.90	7,536.00	-	890.00	13,555.20	$ 227,501.53
POLICIA 3o	POLICIA	-	-	108,734.89	-	-	-	25,552.66	3,678.86	22,955.14	-	16,256.40	15,240.81	7,536.00	-	890.00	9,756.96	$ 191,087.80
POLICIA 3o	POLICIA	-	-	108,734.89	-	-	-	25,552.66	3,678.86	22,955.14	-	16,256.40	15,240.81	7,536.00	-	890.00	9,756.96	$ 191,087.80
POLICIA 2o	POLICIA	-	-	134,078.86	-	-	-	25,206.78	4,536.33	28,305.54	-	18,597.60	15,603.90	7,536.00	-	890.00	13,555.20	$ 221,199.81
POLICIA 3o	POLICIA	-	-	108,734.89	-	-	-	25,552.66	3,678.86	22,955.14	-	16,256.40	15,240.81	7,536.00	-	890.00	9,756.96	$ 191,087.80
POLICIA 3 · VIAL	TRANSITO	-	-	108,734.89	-	-	-	25,552.67	3,678.86	22,955.14	-	16,255.92	15,240.81	7,536.00	-	890.00	9,756.96	$ 191,087.33
POLICIA 3o	POLICIA	-	-	108,734.89	-	-	-	25,552.67	3,678.86	22,955.14	-	16,256.40	15,240.81	7,536.00	-	890.00	9,756.96	$ 191,087.81
SUBCOMISARIO DE SEGURIDAD	POLICIA	-	-	83,884.68	-	-	-	19,712.92	3,425.29	17,708.99	-	252,127.92	11,354.51	-	-	3,918.21	56,632.56	$ 335,499.96
POLICIA 2o	POLICIA	-	-	134,078.86	-	-	-	31,508.50	4,536.33	28,305.54	-	18,597.60	15,603.90	7,536.00	-	890.00	13,555.20	$ 227,501.53
POLICIA 3o	POLICIA	-	-	108,734.89	-	-	-	25,552.66	3,678.86	22,955.14	-	16,256.40	15,240.81	7,536.00	-	890.00	9,756.96	$ 191,087.80
POLICIA 3o	POLICIA	-	-	108,734.89	-	-	-	25,552.66	3,678.86	22,955.14	-	16,256.40	15,240.81	7,536.00	-	890.00	9,756.96	$ 191,087.80
POLICIA 3o	POLICIA	-	-	108,734.89	-	-	-	25,552.66	3,678.86	22,955.14	-	16,256.40	15,240.81	7,536.00	-	890.00	9,756.96	$ 191,087.80
SUB-OFICIAL	POLICIA	-	-	90,166.80	-	-	-	21,189.19	3,050.64	19,035.21	-	13,689.84	16,259.75	6,000.00	-	890.00	7,023.84	$ 163,257.59
POLICIA 1o	POLICIA	-	-	161,907.87	-	-	-	30,438.68	5,477.88	34,180.55	-	23,638.08	16,002.60	7,536.00	-	890.00	19,365.12	$ 260,706.54
POLICIA 3o	POLICIA	-	-	108,734.89	-	-	-	25,552.66	3,678.86	22,955.14	-	16,256.40	15,240.81	7,536.00	-	890.00	9,756.96	$ 191,087.80
POLICIA 3o	POLICIA	-	-	108,734.89	-	-	-	25,552.67	3,678.86	22,955.14	-	16,256.40	15,240.81	7,536.00	-	890.00	9,756.96	$ 191,087.81
POLICIA 3o	POLICIA	-	-	108,734.89	-	-	-	20,442.13	3,425.15	22,955.14	-	16,256.40	15,240.81	7,536.00	-	890.00	9,756.96	$ 185,723.56
AGENTE	TRANSITO	-	-	76,385.85	-	-	-	14,360.53	2,406.15	16,125.90	-	10,873.20	16,062.31	6,000.00	-	890.00	2,568.00	$ 140,535.94
POLICIA 3o	POLICIA	-	-	108,734.89	-	-	-	20,442.13	3,425.15	22,955.14	-	16,256.40	15,240.81	7,536.00	-	890.00	9,756.96	$ 185,723.56
POLICIA 1o	POLICIA	-	-	161,907.87	-	-	-	38,048.32	5,477.88	34,180.55	-	23,637.60	16,002.60	7,536.00	-	890.00	19,365.12	$ 268,315.70
POLICIA 3o	POLICIA	-	-	108,734.89	-	-	-	25,552.66	3,678.86	22,955.14	-	16,256.40	15,240.81	7,536.00	-	890.00	9,756.96	$ 191,087.80
POLICIA 3o	POLICIA	-	-	108,734.89	-	-	-	25,552.67	3,678.86	22,955.14	-	16,256.40	15,240.81	7,536.00	-	890.00	9,756.96	$ 191,087.81
POLICIA 3o	POLICIA	-	-	108,734.89	-	-	-	25,552.67	3,678.86	22,955.14	-	16,256.40	15,240.81	7,536.00	-	890.00	9,756.96	$ 191,087.81
POLICIA 3o	POLICIA	-	-	108,734.89	-	-	-	20,442.13	3,425.15	22,955.14	-	16,256.40	15,240.81	7,536.00	-	890.00	9,756.96	$ 185,723.56
POLICIA 3o	POLICIA	-	-	108,734.89	-	-	-	20,442.13	3,425.15	22,955.14	-	16,256.40	15,240.81	7,536.00	-	890.00	9,756.96	$ 185,723.56
POLICIA 1o	POLICIA	-	-	161,907.87	-	-	-	30,438.68	5,100.10	34,180.55	-	23,638.08	16,002.60	7,536.00	-	890.00	19,365.12	$ 260,328.76
JUEZ "B"	POLICIA	-	-	70,020.55	-	-	-	13,163.81	2,205.65	14,782.12	-	2,365.68	26,680.20	6,000.00	-	3,302.02	874.32	$ 137,645.71
POLICIA 3o	POLICIA	-	-	108,734.89	-	-	-	20,442.13	3,425.15	22,955.14	-	16,256.40	15,240.81	7,536.00	-	890.00	9,756.96	$ 185,723.56
JEFE DE OFICINA	CONFIANZA	70,941.62	-	-	-	-	-	13,337.06	4,020.03	14,779.50	-	7,200.00	22,735.34	-	-	3,867.96	969.84	$ 135,911.67
JEFE DE OFICINA	CONFIANZA	70,941.62	-	-	-	-	-	13,337.06	4,020.03	14,779.50	-	32,660.88	22,735.34	-	-	3,492.96	969.84	$ 160,997.55
POLICIA 1 · VIAL	TRANSITO	-	-	161,907.87	-	-	-	30,438.68	5,100.10	34,180.55	-	23,638.08	16,002.60	7,536.00	-	890.00	19,365.12	$ 260,328.76
POLICIA 3 · VIAL	TRANSITO	-	-	108,734.89	-	-	-	20,442.13	3,425.15	22,955.14	-	16,256.40	15,240.81	7,536.00	-	890.00	9,756.96	$ 185,723.56
JEFE DE DEPARTAMENTO	CONFIANZA	71,879.15	-	-	-	-	-	12,938.28	3,953.35	14,974.82	-	106,069.20	17,087.66	-	-	3,909.63	22,004.16	$ 208,807.93
AYUDANTE ADMINISTRATIVO	BASE	-	73,498.90	-	-	-	11,024.78	-	4,654.93	17,353.91	-	-	33,541.99	-	4,834.89	20,179.52	1,319.40	$ 163,769.52
POLICIA 3o	POLICIA	-	-	108,734.89	-	-	-	20,442.13	3,425.15	22,955.14	-	16,256.40	15,240.81	7,536.00	-	890.00	9,756.96	$ 185,723.56
POLICIA 3o	POLICIA	-	-	108,734.89	-	-	-	20,442.13	3,425.15	22,955.14	-	16,256.40	15,240.81	7,536.00	-	890.00	9,756.96	$ 185,723.56

DOCUMENTO PARA CONSULTA

Plaza/Puesto	Tipo de Contrato	Percepciones Ordinarias													Percepciones Extraordinarias		ISR	Importe
		11321	11311	11211	12211	12231	13111	13121	13211	13221	13311	13421	15411	17121	13421	15411		
POLICIA 3o	POLICIA	-	-	108,734.89	-	-	-	20,442.13	3,425.15	22,955.14	-	16,256.40	15,240.81	7,536.00	-	890.00	9,756.96	$ 185,723.56
POLICIA	POLICIA	-	-	88,846.70	-	-	-	16,703.21	2,798.67	18,756.53	-	13,239.12	14,955.88	7,536.00	-	890.00	6,865.44	$ 156,860.67
CHOFER "C"	BASE	-	77,567.37	-	-	-	15,513.52	-	4,912.60	18,314.52	183,671.61	-	34,583.37	-	7,654.42	10,557.58	34,439.04	$ 318,335.95
POLICIA	POLICIA	-	-	88,846.70	-	-	-	16,703.21	2,798.67	18,756.53	-	13,239.12	14,955.88	7,536.00	-	890.00	6,865.44	$ 156,860.67
POLICIA 1o	POLICIA	-	-	161,907.87	-	-	-	30,438.68	5,100.10	34,180.55	-	23,638.08	16,002.60	7,536.00	-	890.00	19,365.12	$ 260,328.76
ANALISTA	CONFIANZA	77,191.58	-	-	-	-	-	-	2,959.01	16,081.58	-	40,800.00	22,824.88	-	-	4,145.74	2,105.52	$ 161,897.27
AUXILIAR UNIVERSAL DE OFICINA	BASE	-	72,416.01	-	-	-	14,483.15	-	4,586.35	15,287.82	-	-	34,156.44	-	1,356.07	17,772.27	1,580.16	$ 158,477.95
TRABAJADORA SOCIAL	BASE	-	85,835.87	-	-	-	12,875.34	-	5,436.27	18,120.91	-	-	35,460.98	-	1,112.69	19,136.97	3,003.60	$ 174,975.43
INSPECTOR (MERCADO 20 DE NOVIEMBRE)	CONFIANZA	61,657.08	-	-	-	-	-	8,693.66	3,391.14	12,845.22	-	9,480.00	22,602.32	-	-	3,080.31		$ 121,749.73
MACHETERO	BASE	-	61,817.39	-	-	-	12,363.48	-	3,915.10	14,595.77	40,667.16	-	33,552.05	-	6,100.36	9,480.08	4,617.00	$ 177,874.39
POLICIA 3o	POLICIA	-	-	108,734.89	-	-	-	20,442.13	3,425.15	22,955.14	-	16,256.40	15,240.81	7,536.00	-	890.00	9,756.96	$ 185,723.56
POLICIA 3o	POLICIA	-	-	108,734.89	-	-	-	20,442.13	3,425.15	22,955.14	-	16,256.40	15,240.81	7,536.00	-	890.00	9,756.96	$ 185,723.56
POLICIA VIAL	TRANSITO	-	-	88,846.70	-	-	-	16,703.21	2,798.67	18,756.53	-	13,239.12	14,955.88	7,536.00	-	890.00	6,865.44	$ 156,860.67
SUPERVISOR	CONFIANZA	61,657.08	-	-	-	-	-	11,591.55	3,391.14	12,845.22	-	24,725.28	22,602.32	-	-	3,455.31		$ 140,267.90
COBRADOR	CONFIANZA	60,177.29	-	-	-	-	-	11,313.38	3,309.75	12,536.94	-	13,320.00	22,581.12	-	-	3,014.55		$ 126,253.03
VERIFICADOR DE OBRA	BASE	-	74,252.99	-	-	-	14,850.65	-	4,702.69	15,675.63	-	-	34,334.92	-	3,918.98	17,950.86	1,314.00	$ 164,372.72
AUXILIAR ADMINISTRATIVO	BASE	-	69,594.01	-	-	-	13,918.78	-	4,407.62	14,692.07	-	-	33,882.01	-	515.51	21,152.34	829.92	$ 157,332.42
EMPLEADO DE CUADRILLA MOVIL"A"	BASE	-	66,640.59	-	-	-	13,328.14	-	4,220.57	14,068.57	100,793.43	-	33,594.90	-	4,383.76	12,535.74	17,199.96	$ 232,365.74
AUXILIAR DE EDUCACION	BASE	-	67,953.27	-	-	-	13,590.60	-	4,303.71	14,345.69	-	-	33,722.54	-	-	21,367.83	659.52	$ 154,624.12
VELADOR	BASE	-	67,625.35	-	-	-	10,143.80	-	4,282.94	14,276.46	85,636.73	-	33,690.72	-	6,673.71	12,631.49	14,886.96	$ 220,074.24
ASEADOR	BASE	-	62,703.41	-	-	-	12,540.63	-	3,971.22	14,804.97	79,367.79	-	33,610.10	-	6,187.89	9,184.08	12,868.32	$ 209,501.77
AGENTE	TRANSITO	-	-	76,385.85	-	-	-	14,360.53	2,406.15	16,125.90	-	10,873.20	16,062.31	6,000.00	-	890.00	2,568.00	$ 140,535.94
SECRETARIA "C"	CONFIANZA	65,156.65	-	-	-	-	-	12,249.40	3,583.62	13,574.30	-	14,400.00	22,652.46	-	-	3,610.85	8.88	$ 135,218.40
BARRENDERO	BASE	-	61,817.39	-	-	-	12,363.48	-	3,915.10	14,595.77	50,833.94	-	33,552.05	-	6,100.36	9,480.08	8,680.80	$ 183,977.37
POLICIA 3o	POLICIA	-	-	108,734.89	-	-	-	20,442.13	3,425.15	22,955.14	-	16,256.16	15,240.81	7,536.00	-	890.00	9,756.96	$ 185,723.32
POLICIA 3o	POLICIA	-	-	108,734.89	-	-	-	20,442.13	3,425.15	22,955.14	-	16,256.40	15,240.81	7,536.00	-	890.00	9,756.96	$ 185,723.56
TAQUIMECANOGRAFA	BASE	-	71,529.87	-	-	-	14,306.00	-	4,530.22	15,100.75	-	-	34,070.30	-	3,101.39	21,715.55	1,235.76	$ 163,118.32
INSPECTOR (UNIDAD DE INSPECCION)	BASE	-	73,695.52	-	-	-	14,739.08	-	4,667.38	15,557.94	-	-	34,280.73	-	7,369.48	17,956.66	1,256.16	$ 167,010.63
JUEZ	CONFIANZA	105,116.20	-	-	-	-	-	19,761.79	5,781.39	21,899.21	-	3,600.00	23,224.94	-	-	5,011.83	8,009.52	$ 176,385.84
EMPLEADO DE CUADRILLA MOVIL"A"	BASE	-	64,114.47	-	-	-	9,617.11	-	4,060.58	15,138.14	-	-	33,702.44	-	1,053.94	9,585.99	1,913.04	$ 135,359.63
OPERADOR DE MAQUINARIA PESADA "B"	BASE	-	96,171.77	-	-	-	9,617.21	-	5,129.16	22,707.22	44,269.51	-	35,801.63	-	8,436.02	11,601.24	13,443.96	$ 220,289.80
POLICIA 3 • VIAL	TRANSITO	-	-	108,734.89	-	-	-	20,442.13	3,425.15	22,955.14	-	16,256.40	15,240.81	7,536.00	-	890.00	9,756.96	$ 185,723.56
POLICIA VIAL	TRANSITO	-	-	88,846.70	-	-	-	16,703.21	2,798.67	18,756.53	-	13,239.12	14,955.88	7,536.00	-	890.00	6,865.44	$ 156,860.67
POLICIA 2 • VIAL	TRANSITO	-	-	134,072.33	-	-	-	25,205.65	4,223.28	28,304.16	-	18,597.60	15,603.81	7,536.00	-	890.00	13,554.00	$ 220,878.83
ANALISTA	CONFIANZA	77,191.58	-	-	-	-	-	7,255.96	4,116.88	16,081.58	-	6,000.00	22,824.88	-	-	3,770.74	2,105.52	$ 135,136.10
NOTIFICADOR	BASE	-	69,594.01	-	-	-	6,959.43	-	3,711.68	14,692.07	-	-	33,882.01	-	902.14	21,152.34	829.92	$ 150,063.76

DOCUMENTO PARA CONSULTA

Plaza/Puesto	Tipo de Contrato	Percepciones Ordinarias													Percepciones Extraordinarias		ISR	Importe
		11321	11311	11211	12211	12231	13111	13121	13211	13221	13311	13421	15411	17121	13421	15411		
POLICIA 2o	POLICIA	-	-	134,078.86	-	-	-	25,206.78	4,223.48	28,305.54	-	18,597.60	15,603.90	7,536.00	-	890.00	13,555.20	$ 220,886.96
CHOFER "C"	BASE	-	77,567.37	-	-	-	15,513.52	-	4,912.60	16,375.33	96,937.79	-	34,657.20	-	7,654.42	13,538.07	18,865.56	$ 248,290.74
AYUDANTE ADMINISTRATIVO	BASE	-	73,498.90	-	-	-	14,699.75	-	4,654.93	15,516.43	-	-	34,261.59	-	1,020.82	17,877.55	1,573.68	$ 159,956.29
POLICIA 3o	POLICIA	-	-	108,734.89	-	-	-	20,442.13	3,425.15	22,955.14	-	16,256.40	15,240.81	7,536.00	-	890.00	9,756.96	$ 185,723.56
POLICIA	POLICIA	-	-	88,846.70	-	-	-	16,703.21	2,798.67	18,756.53	-	13,239.12	14,955.88	7,536.00	-	890.00	6,865.44	$ 156,860.67
VELADOR	BASE	-	67,625.35	-	-	-	10,143.80	-	4,282.94	14,276.46	93,421.88	-	33,690.72	-	6,673.71	12,631.49	16,097.52	$ 226,648.83
EMPLEADO DE CUADRILLA MOVIL"B"	BASE	-	67,952.65	-	-	-	13,590.48	-	4,303.67	16,044.37	104,644.05	-	33,953.86	-	973.48	19,778.95	17,830.20	$ 243,411.31
AYUDANTE UNIVERSAL DE OFICINA	BASE	-	73,498.90	-	-	-	14,699.75	-	4,654.93	15,516.43	-	-	34,261.59	-	3,198.63	21,906.99	1,235.76	$ 166,501.46
ADMINISTRADOR "B"	CONFIANZA	80,179.18	-	-	-	-	-	7,536.89	4,276.22	16,704.00	-	32,760.00	22,867.68	-	-	3,903.52	2,804.64	$ 165,422.85
NOTIFICADOR	BASE	-	69,594.01	-	-	-	10,439.05	-	4,407.62	14,692.07	-	-	33,882.01	-	6,572.78	17,497.90	414.96	$ 156,670.48
VELADOR	BASE	-	67,625.35	-	-	-	10,143.80	-	4,282.94	14,276.46	83,412.40	-	33,690.72	-	6,673.71	12,631.49	14,651.40	$ 218,085.47
OFICINISTA "A"	CONFIANZA	56,364.74	-	-	-	-	-	10,596.60	3,100.06	11,742.65	-	2,160.00	22,526.50	-	-	3,220.10		$ 109,710.65
MACHETERO	BASE	-	61,817.39	-	-	-	9,272.61	-	3,296.93	14,595.77	97,601.17	-	33,552.05	-	5,422.54	9,310.08	15,737.40	$ 219,131.14
INSPECTOR DE OBRAS	CONFIANZA	61,657.08	-	-	-	-	-	11,591.55	3,391.14	12,845.22	-	24,000.00	22,602.32	-	-	3,080.31		$ 139,167.62
NOTIFICADOR	BASE	-	69,594.01	-	-	-	3,479.73	-	3,711.68	14,692.07	-	-	33,882.01	-	3,755.34	13,694.18	829.92	$ 141,979.10
TAQUIMECANOGRAFA	BASE	-	71,529.87	-	-	-	14,306.00	-	4,530.22	15,100.75	-	-	34,070.30	-	2,384.28	21,715.55	1,031.04	$ 162,605.93
INSPECTOR (MERCADO 20 DE NOVIEMBRE)	CONFIANZA	61,657.08	-	-	-	-	-	11,591.55	3,391.14	12,845.22	-	15,480.00	22,602.32	-	-	3,080.31		$ 130,647.62
EDUCADORA	BASE	-	71,530.12	-	-	-	10,729.53	-	4,530.24	16,889.06	-	-	33,413.23	-	11,355.69	19,927.32	9,685.44	$ 158,689.75
SUPERVISOR	CONFIANZA	61,657.08	-	-	-	-	-	11,591.55	3,391.14	12,845.22	-	18,809.28	22,602.32	-	-	3,080.31		$ 133,976.90
POLICIA 2o	POLICIA	-	-	134,078.86	-	-	-	25,206.78	4,223.48	28,305.54	-	18,597.60	15,603.90	7,536.00	-	890.00	13,555.20	$ 220,886.96
POLICIA 3o	POLICIA	-	-	108,734.89	-	-	-	20,442.13	3,425.15	22,955.14	-	16,256.40	15,240.81	7,536.00	-	890.00	9,756.96	$ 185,723.56
POLICIA VIAL	TRANSITO	-	-	88,846.70	-	-	-	16,703.21	2,798.67	18,756.53	-	13,239.12	14,955.88	7,536.00	-	890.00	6,865.44	$ 156,860.67
POLICIA 2 • VIAL	TRANSITO	-	-	134,072.33	-	-	-	25,205.65	4,223.28	28,304.16	-	18,597.60	15,603.81	7,536.00	-	890.00	13,554.00	$ 220,878.83
POLICIA VIAL	TRANSITO	-	-	88,846.70	-	-	-	16,703.21	2,798.67	18,756.53	-	13,239.12	14,955.88	7,536.00	-	890.00	6,865.44	$ 156,860.67
POLICIA VIAL	TRANSITO	-	-	88,846.70	-	-	-	16,703.21	2,798.67	18,756.53	-	13,239.12	14,955.88	7,536.00	-	890.00	6,865.44	$ 156,860.67
POLICIA VIAL	TRANSITO	-	-	88,846.70	-	-	-	16,703.21	2,798.67	18,756.53	-	13,239.12	14,955.88	7,536.00	-	890.00	6,865.44	$ 156,860.67
POLICIA VIAL	TRANSITO	-	-	88,846.70	-	-	-	16,703.21	2,798.67	18,756.53	-	13,239.12	14,955.88	7,536.00	-	890.00	6,865.44	$ 156,860.67
POLICIA	POLICIA	-	-	88,846.70	-	-	-	16,703.21	2,798.67	18,756.53	-	13,239.12	14,955.88	7,536.00	-	890.00	6,865.44	$ 156,860.67
PROMOTOR DEPORTIVO	CONFIANZA	59,352.08	-	-	-	-	-	11,158.21	3,264.36	12,365.02	-	4,200.00	22,569.30	-	-	2,977.87		$ 115,886.84
VELADOR	BASE	-	67,625.35	-	-	-	13,525.02	-	4,282.94	14,276.46	85,636.73	-	33,690.72	-	6,673.71	17,306.51	14,741.52	$ 228,275.92
POLICIA 3o	POLICIA	-	-	108,734.89	-	-	-	20,442.13	3,425.15	22,955.14	-	16,256.40	15,240.81	7,536.00	-	890.00	9,756.96	$ 185,723.56
POLICIA 2o	POLICIA	-	-	134,078.86	-	-	-	25,206.78	4,223.48	28,305.54	-	18,597.60	15,603.90	7,536.00	-	890.00	13,555.20	$ 220,886.96
AUXILIAR ADMINISTRATIVO	BASE	-	69,594.01	-	-	-	3,479.73	-	3,711.68	14,692.07	-	-	33,882.01	-	2,513.11	21,587.34	829.92	$ 148,630.03
JEFE DE DEPARTAMENTO	CONFIANZA	71,879.15	-	-	-	-	-	-	2,755.37	14,974.82	-	106,069.20	17,087.66	-	-	3,534.63	22,004.40	$ 194,296.43
TAQUIMECANOGRAFA	BASE	-	71,529.87	-	-	-	14,306.00	-	4,530.22	15,100.75	-	6,300.00	34,070.30	-	4,172.50	17,686.11	2,202.48	$ 165,493.27
MECANOGRAFA	BASE	-	67,953.27	-	-	-	6,795.35	-	3,624.17	14,345.69	-	-	33,722.54	-	503.36	21,367.83	659.52	$ 147,652.69

DOCUMENTO PARA CONSULTA

Plaza/Puesto	Tipo de Contrato	Percepciones Ordinarias													Percepciones Extraordinarias		ISR	Importe
		11321	11311	11211	12211	12231	13111	13121	13211	13221	13311	13421	15411	17121	13421	15411		
POLICIA 1o	POLICIA	-	-	161,907.87	-	-	-	30,438.68	5,100.10	34,180.55	-	23,638.08	16,002.60	7,536.00	-	890.00	19,365.12	$ 260,328.76
SECRETARIA "B"	CONFIANZA	63,307.11	-	-	-	-	-	11,901.75	3,481.89	13,188.98	-	12,603.12	22,625.96	-	-	3,528.65		$ 130,637.46
NOTIFICADOR	BASE	-	69,594.01	-	-	-	13,918.78	-	4,407.62	14,692.07	-	-	33,882.01	-	5,799.52	17,617.90	829.92	$ 159,081.99
MACHETERO	BASE	-	61,817.39	-	-	-	12,363.48	-	3,915.10	14,595.77	95,567.81	-	33,552.05	-	6,100.36	9,420.08	15,389.40	$ 221,942.64
BARRENDERO	BASE	-	61,817.39	-	-	-	9,272.61	-	3,915.10	14,595.77	56,934.02	-	33,552.05	-	3,896.94	9,420.08	9,070.56	$ 184,333.40
BARRENDERO	BASE	-	61,817.39	-	-	-	9,272.61	-	3,915.10	14,595.77	50,833.94	-	33,552.05	-	6,100.36	9,420.08	8,680.80	$ 180,826.50
MACHETERO	BASE	-	61,817.39	-	-	-	12,363.48	-	3,915.10	14,595.77	99,634.53	-	33,552.05	-	4,575.30	9,310.08	16,085.40	$ 223,678.30
ESPECIALISTA ADMINISTRATIVO "A"	CONFIANZA	61,087.68	-	-	-	-	-	11,484.50	3,359.82	12,726.60	-	6,300.00	22,594.16	-	-	3,430.01		$ 120,982.77
BARRENDERO	BASE	-	61,817.39	-	-	-	12,363.48	-	3,915.10	14,595.77	-	-	33,552.05	-	11,523.61	9,420.08	11,014.80	$ 136,172.68
CAPTURISTA "B"	BASE	-	71,890.83	-	-	-	7,189.10	-	3,834.18	16,974.22	-	-	33,436.75	-	2,196.66	20,123.37	1,068.48	$ 154,576.63
COCINERA	BASE	-	67,625.35	-	-	-	10,143.80	-	4,057.52	14,276.46	-	-	33,690.72	-	-	21,335.95	625.44	$ 150,504.36
AYUDANTE ADMINISTRATIVO	BASE	-	73,498.90	-	-	-	7,349.94	-	3,919.94	17,353.91	-	-	33,541.99	-	6,082.80	20,239.52	1,235.76	$ 160,751.24
AUXILIAR UNIVERSAL DE OFICINA	BASE	-	72,416.01	-	-	-	14,483.15	-	4,344.96	15,287.82	-	-	34,156.44	-	8,834.62	21,861.71	1,123.20	$ 170,261.51
NOTIFICADOR	BASE	-	69,594.01	-	-	-	6,959.43	-	3,711.68	14,692.07	-	-	33,882.01	-	837.71	21,587.34	829.92	$ 150,434.33
POLICIA 3o	POLICIA	-	-	108,734.89	-	-	-	20,442.13	3,425.15	22,955.14	-	16,256.40	15,240.81	7,536.00	-	890.00	9,756.96	$ 185,723.56
SUB-OFICIAL	POLICIA	-	-	195,973.02	-	-	-	36,842.92	6,173.15	41,372.08	-	29,111.28	16,490.64	7,536.00	-	890.00	28,141.20	$ 306,247.89
CAPTURISTA "B"	CONFIANZA	60,177.29	-	-	-	-	-	11,313.38	3,309.75	12,536.94	-	12,000.00	22,581.12	-	-	3,389.55		$ 125,308.03
CHOFER	BASE	-	76,812.90	-	-	-	15,362.63	-	4,608.77	16,216.06	-	-	34,583.87	-	7,681.22	17,899.75	3,096.48	$ 170,068.72
TECNICO LABORATORISTA	BASE	-	83,178.08	-	-	-	16,635.62	-	4,990.68	17,559.82	-	-	35,202.58	-	3,773.78	22,848.02	2,727.60	$ 181,460.98
AUXILIAR UNIVERSAL DE OFICINA	BASE	-	72,416.01	-	-	-	10,862.46	-	4,344.96	15,287.82	-	-	34,156.44	-	6,839.34	21,861.71	1,123.20	$ 164,645.54
POLICIA 3o	POLICIA	-	-	108,734.89	-	-	-	20,442.13	3,425.15	22,955.14	-	16,256.40	15,240.81	7,536.00	-	890.00	9,756.96	$ 185,723.56
POLICIA	POLICIA	-	-	88,846.70	-	-	-	16,703.21	2,798.67	18,756.53	-	13,239.12	14,955.88	7,536.00	-	890.00	6,865.44	$ 156,860.67
POLICIA	POLICIA	-	-	88,846.70	-	-	-	16,703.21	2,798.67	18,756.53	-	13,239.12	14,955.88	7,536.00	-	890.00	6,865.44	$ 156,860.67
BARRENDERO	BASE	-	61,817.39	-	-	-	9,272.61	-	3,709.04	14,595.77	107,767.96	-	33,552.05	-	4,066.31	9,540.08	17,548.32	$ 226,772.89
OFICIAL ADMINISTRATIVO	BASE	-	73,498.90	-	-	-	7,349.91	-	3,919.94	15,516.43	-	-	34,261.59	-	4,083.36	21,966.99	1,235.76	$ 159,361.36
POLICIA VIAL	TRANSITO	-	-	88,846.70	-	-	-	16,703.21	2,798.67	18,756.53	-	13,239.12	14,955.88	7,536.00	-	890.00	6,865.44	$ 156,860.67
POLICIA VIAL	TRANSITO	-	-	88,846.70	-	-	-	16,703.21	2,798.67	18,756.53	-	13,239.12	14,955.88	7,536.00	-	890.00	6,865.44	$ 156,860.67
MACHETERO	BASE	-	61,817.39	-	-	-	9,272.61	-	3,709.04	14,595.77	-	-	33,552.05	-	10,882.75	9,310.08	11,014.80	$ 132,124.89
EDUCADORA	BASE	-	71,529.87	-	-	-	14,306.00	-	4,291.79	15,100.75	-	-	34,070.30	-	-	21,340.55	1,620.96	$ 159,018.30
AUXILIAR DE CAJA	BASE	-	72,416.01	-	-	-	14,483.15	-	4,344.96	15,287.82	-	-	34,156.44	-	2,279.76	21,426.71	1,123.20	$ 163,271.65
SECRETARIA "B"	CONFIANZA	63,307.11	-	-	-	-	-	11,901.75	3,481.89	13,188.98	-	30,672.00	22,625.96	-	-	3,528.65		$ 148,706.34
JEFE DE DEPARTAMENTO	CONFIANZA	71,879.15	-	-	-	-	-	12,938.28	3,953.35	14,974.82	-	106,069.20	17,087.66	-	-	3,534.63	22,004.40	$ 208,432.69
JEFE DE DEPARTAMENTO	CONFIANZA	71,879.15	-	-	-	-	-	12,938.28	3,953.35	14,974.82	-	106,069.20	17,087.66	-	-	3,534.63	22,004.40	$ 208,432.69
POLICIA 3o	POLICIA	-	-	108,734.89	-	-	-	20,442.13	3,425.15	22,955.14	-	16,256.40	15,240.81	7,536.00	-	890.00	9,756.96	$ 185,723.56
POLICIA	POLICIA	-	-	88,846.70	-	-	-	16,703.21	2,798.67	18,756.53	-	13,239.12	14,955.88	7,536.00	-	890.00	6,865.44	$ 156,860.67
POLICIA	POLICIA	-	-	88,846.70	-	-	-	8,351.57	2,073.09	18,756.53	-	13,239.12	14,955.88	7,536.00	-	890.00	6,865.44	$ 147,783.45

DOCUMENTO PARA CONSULTA

Plaza/Puesto	Tipo de Contrato	Percepciones Ordinarias													Percepciones Extraordinarias		ISR	Importe
		11321	11311	11211	12211	12231	13111	13121	13211	13221	13311	13421	15411	17121	13421	15411		
MEDICO	CONFIANZA	77,191.58	-	-	-	-	-	14,512.05	4,245.54	16,081.58	-	3,300.00	22,824.88	-	-	4,145.74	2,105.52	$ 140,195.85
EDUCADORA	BASE	-	71,529.87	-	-	-	10,729.53	-	4,291.79	15,100.75	-	-	34,070.30	-	-	21,715.55	1,031.04	$ 156,406.75
DIBUJANTE	BASE	-	72,416.01	-	-	-	14,483.15	-	4,344.96	15,287.82	-	-	34,156.44	-	603.47	17,472.27	1,123.20	$ 157,640.92
TRABAJADORA SOCIAL	BASE	-	85,835.87	-	-	-	17,167.20	-	5,150.15	18,120.91	-	-	35,460.98	-	5,642.97	19,076.97	3,003.60	$ 183,451.45
TRABAJADORA SOCIAL	BASE	-	85,835.87	-	-	-	17,167.20	-	5,150.15	20,266.80	-	-	34,349.94	-	5,642.97	17,041.07	3,003.60	$ 182,450.40
TAQUIMECANOGRAFA	BASE	-	71,529.87	-	-	-	14,306.00	-	4,291.79	15,100.75	-	-	34,070.30	-	3,973.95	21,775.55	1,031.04	$ 164,017.17
CHOFER "C"	BASE	-	77,567.37	-	-	-	11,635.14	-	4,654.04	18,314.52	124,998.73	599.64	34,583.37	-	7,300.01	10,557.58	24,525.36	$ 265,685.04
EDUCADORA	BASE	-	71,530.12	-	-	-	3,576.47	-	3,814.94	16,889.06	-	-	33,413.23	-	331.16	20,037.32	1,031.04	$ 148,561.26
POLICIA	POLICIA	-	-	88,846.70	-	-	-	8,351.57	2,073.09	18,756.53	-	13,239.12	14,955.88	7,536.00	-	890.00	6,865.44	$ 147,783.45
POLICIA 2o	POLICIA	-	-	134,078.86	-	-	-	25,206.78	4,223.48	28,305.54	-	18,597.60	15,603.90	7,536.00	-	890.00	13,555.20	$ 220,886.96
POLICIA	POLICIA	-	-	88,846.70	-	-	-	16,703.21	2,798.67	18,756.53	-	13,239.12	14,955.88	7,536.00	-	890.00	6,865.44	$ 156,860.67
INTENDENTE	BASE	-	64,377.06	-	-	-	12,875.46	-	3,862.62	13,590.71	-	-	33,374.91	-	1,013.34	21,020.14		$ 150,114.24
BARRENDERO	BASE	-	61,817.39	-	-	-	9,272.61	-	3,709.04	14,595.77	50,833.94	-	33,552.05	-	6,100.36	9,480.08	8,680.80	$ 180,680.44
BARRENDERO	BASE	-	61,817.39	-	-	-	12,363.48	-	3,709.04	14,595.77	103,701.25	-	33,552.05	-	5,930.91	9,420.08	16,852.32	$ 228,237.65
AUXILIAR ADMINISTRATIVO	BASE	-	69,594.01	-	-	-	10,439.05	-	4,175.64	14,692.07	-	-	33,882.01	-	6,379.47	17,497.90	829.92	$ 155,830.23
TAQUIMECANOGRAFA	BASE	-	71,529.87	-	-	-	14,306.00	-	4,291.79	15,100.75	-	-	34,070.30	-	7,152.99	21,340.55	1,031.04	$ 166,761.21
EMPLEADO DE CUADRILLA MOVIL"A"	BASE	-	64,114.47	-	-	-	9,617.11	-	3,846.87	15,138.14	90,675.90	-	33,702.44	-	5,975.58	9,285.99	14,980.56	$ 217,375.94
POLICIA 2 · VIAL	TRANSITO	-	-	134,072.33	-	-	-	25,205.65	4,223.28	28,304.16	-	18,597.60	15,603.81	7,536.00	-	890.00	13,554.00	$ 220,878.83
POLICIA VIAL	TRANSITO	-	-	88,846.70	-	-	-	16,703.21	2,798.67	18,756.53	-	13,239.12	14,955.88	7,536.00	-	890.00	6,865.44	$ 156,860.67
POLICIA 2 · VIAL	TRANSITO	-	-	134,072.33	-	-	-	25,205.65	4,223.28	28,304.16	-	18,597.60	15,603.81	7,536.00	-	890.00	13,554.00	$ 220,878.83
AUXILIAR UNIVERSAL DE OFICINA	BASE	-	72,416.01	-	-	-	10,862.46	-	4,344.96	15,287.82	-	-	34,156.44	-	4,090.16	21,921.71	1,123.20	$ 161,956.36
POLICIA 3o	POLICIA	-	-	108,734.89	-	-	-	20,442.13	3,425.15	22,955.14	-	16,256.40	15,240.81	7,536.00	-	890.00	9,756.96	$ 185,723.56
POLICIA 2o	POLICIA	-	-	134,078.86	-	-	-	25,206.78	4,223.48	28,305.54	-	18,597.60	15,603.90	7,536.00	-	890.00	13,555.20	$ 220,886.96
POLICIA 3o	POLICIA	-	-	108,734.89	-	-	-	20,442.13	3,425.15	22,955.14	-	16,256.40	15,240.81	7,536.00	-	890.00	9,756.96	$ 185,723.56
POLICIA 3o	POLICIA	-	-	108,734.89	-	-	-	20,442.13	3,425.15	22,955.14	-	16,256.40	15,240.81	7,536.00	-	890.00	9,756.96	$ 185,723.56
POLICIA 3o	POLICIA	-	-	108,734.89	-	-	-	20,442.13	3,425.15	22,955.14	-	16,255.92	15,240.81	7,536.00	-	890.00	9,756.72	$ 185,723.32
POLICIA 3o	POLICIA	-	-	108,734.89	-	-	-	15,331.60	3,425.15	22,955.14	-	16,256.40	15,240.81	7,536.00	-	890.00	9,756.96	$ 180,613.03
SUBCOMISARIO DE SEGURIDAD	POLICIA	-	-	83,884.68	-	-	-	15,770.33	3,229.56	17,708.99	-	252,128.40	11,354.51	-	-	3,918.21	56,632.56	$ 331,362.12
POLICIA 3o	POLICIA	-	-	108,734.89	-	-	-	20,442.13	3,425.15	22,955.14	-	16,256.40	15,240.81	7,536.00	-	890.00	9,756.96	$ 185,723.56
AUXILIAR DE INGENIERO	BASE	-	67,953.27	-	-	-	10,193.05	-	4,077.20	14,345.69	-	-	33,722.54	-	3,649.29	17,338.39	329.76	$ 150,949.67
BARRENDERO	BASE	-	61,817.39	-	-	-	9,272.61	-	3,709.04	14,595.77	109,801.32	-	33,552.05	-	5,761.44	9,370.08	17,919.96	$ 229,959.74
POLICIA 3o	POLICIA	-	-	108,734.89	-	-	-	15,331.60	3,425.15	22,955.14	-	16,256.40	15,240.81	7,536.00	-	890.00	9,756.96	$ 180,613.03
AUXILIAR UNIVERSAL DE OFICINA	BASE	-	72,416.01	-	-	-	10,862.46	-	4,344.96	15,287.82	-	-	34,156.44	-	3,062.54	21,801.71	591.96	$ 161,339.98
VELADOR	BASE	-	67,625.35	-	-	-	10,143.80	-	4,057.52	14,276.46	94,534.05	-	33,690.72	-	5,673.71	12,631.49	16,287.84	$ 227,345.26
BARRENDERO	BASE	-	61,817.39	-	-	-	9,272.61	-	3,709.04	14,595.77	148,435.12	-	33,552.05	-	1,016.18	9,420.08	27,286.68	$ 254,531.56
OFICINISTA "E"	CONFIANZA	44,699.32	-	-	-	-	-	-	1,564.48	9,312.36	-	1,860.00	22,359.37	-		2,326.64		$ 82,122.17

DOCUMENTO PARA CONSULTA

Plaza/Puesto	Tipo de Contrato	Percepciones Ordinarias													Percepciones Extraordinarias		ISR	Importe
		11321	11311	11211	12211	12231	13111	13121	13211	13221	13311	13421	15411	17121	13421	15411		
ELECTRICISTA DE ALUMBRADO PUBLICO	BASE	-	80,586.25	-	-	-	12,087.95	-	4,835.17	19,027.31	-	-	34,781.06	-	-	10,775.61	2,565.72	$ 159,527.63
CAPTURISTA "B"	BASE	-	71,890.83	-	-	-	3,594.56	-	3,834.18	16,974.22	-	-	33,436.75	-	5,192.09	20,063.37	1,068.48	$ 153,917.52
POLICIA	POLICIA	-	-	88,846.70	-	-	-	16,703.23	2,695.02	18,756.53	-	13,239.12	14,955.88	7,536.00	-	890.00	6,865.44	$ 156,757.04
OFICINISTA "B"	BASE	-	71,005.19	-	-	-	3,550.21	-	3,786.94	14,989.99	-	-	34,019.11	-	788.95	21,664.54	976.56	$ 148,828.37
MACHETERO	BASE	-	61,817.39	-	-	-	9,272.61	-	3,709.04	14,595.77	-	-	33,552.05	-	3,106.50	9,370.08	16,085.40	$ 119,338.04
TAQUIMECANOGRAFA	BASE	-	71,529.87	-	-	-	7,152.96	-	3,814.93	15,100.75	-	-	34,070.30	-	861.01	21,715.55	1,031.04	$ 153,214.33
JEFE DE OFICINA	CONFIANZA	70,941.62	-	-	-	-	-	10,002.72	3,901.79	14,779.50	-	37,200.00	22,735.34	-	-	7,434.16	969.84	$ 166,025.29
BARRENDERO	BASE	-	61,817.39	-	-	-	12,363.48	-	3,709.04	14,595.77	50,833.94	-	33,552.05	-	5,761.45	12,854.38	8,680.80	$ 186,806.70
ANALISTA	CONFIANZA	77,191.58	-	-	-	-	-	3,627.98	3,473.62	16,081.58	-	31,558.32	22,824.88	-	-	4,145.74	2,105.52	$ 156,798.18
MECANICO "A"	BASE	-	73,104.64	-	-	-	14,620.97	-	4,386.28	15,433.20	34,109.75	-	34,223.18	-	4,805.90	22,070.58	8,241.12	$ 194,513.38
AUXILIAR UNIVERSAL DE OFICINA	BASE	-	72,416.01	-	-	-	14,483.26	-	4,344.96	15,287.82	-	-	34,156.44	-	3,084.38	21,795.38	1,123.20	$ 164,445.05
AUXILIAR DE CAJA	BASE	-	72,416.01	-	-	-	14,483.26	-	4,344.96	15,287.82	-	-	34,156.44	-	670.52	21,855.38	561.60	$ 162,652.79
POLICIA 2o	POLICIA	-	-	134,078.86	-	-	-	25,206.88	4,067.06	28,305.54	-	18,597.60	15,603.90	7,536.00	-	890.00	13,555.20	$ 220,730.64
CAPTURISTA "B"	CONFIANZA	60,177.29	-	-	-	-	-	11,313.30	3,309.75	12,536.94	-	24,000.00	22,581.12	-	-	6,732.73		$ 140,651.13
TRABAJADORA SOCIAL	BASE	-	85,835.87	-	-	-	17,167.13	-	5,150.15	18,120.91	-	-	35,460.98	-	8,583.65	27,875.07	3,003.60	$ 195,190.16
POLICIA 2 • VIAL	TRANSITO	-	-	134,072.33	-	-	-	25,205.57	4,066.86	28,304.16	-	18,597.60	15,603.81	7,536.00	-	890.00	13,554.00	$ 220,722.33
POLICIA VIAL	TRANSITO	-	-	88,846.70	-	-	-	16,703.23	2,695.02	18,756.53	-	13,239.12	14,955.88	7,536.00	-	890.00	6,865.44	$ 156,757.04
POLICIA 3 • VIAL	TRANSITO	-	-	108,734.89	-	-	-	10,221.07	2,537.15	22,955.14	-	16,256.40	15,240.81	7,536.00	-	890.00	9,756.96	$ 174,614.50
POLICIA VIAL	TRANSITO	-	-	88,846.70	-	-	-	12,527.44	2,487.71	18,756.53	-	13,239.12	14,955.88	7,536.00	-	890.00	6,865.44	$ 152,373.94
POLICIA 2 • VIAL	TRANSITO	-	-	134,072.33	-	-	-	25,205.57	4,066.86	28,304.16	-	18,597.60	15,603.81	7,536.00	-	890.00	13,554.00	$ 220,722.33
ADMINISTRADOR "B"	CONFIANZA	80,179.18	-	-	-	-	-	15,073.63	4,409.85	16,704.00	-	41,160.00	22,867.68	-	-	8,732.92	2,415.84	$ 186,711.42
ASEADOR DE INODOROS	BASE	-	62,703.41	-	-	-	12,540.71	-	3,762.20	14,804.97	41,230.02	-	33,610.10	-	5,901.38	22,883.36	7,780.20	$ 189,655.95
POLICIA VIAL	TRANSITO	-	-	88,846.70	-	-	-	16,703.23	2,695.02	18,756.53	-	13,239.12	14,955.88	7,536.00	-	890.00	6,865.44	$ 156,757.04
AUXILIAR UNIVERSAL DE OFICINA	BASE	-	72,416.01	-	-	-	14,483.26	-	4,344.96	15,287.82	-	-	34,156.44	-	1,609.26	25,449.82	1,186.08	$ 166,561.49
AUXILIAR UNIVERSAL DE OFICINA	BASE	-	72,416.01	-	-	-	10,862.46	-	4,344.96	15,287.82	-	-	34,156.44	-	2,883.24	21,801.71	1,123.20	$ 160,629.44
OFICINISTA "B"	CONFIANZA	59,352.08	-	-	-	-	-	11,158.18	3,264.36	12,365.02	-	35,640.00	22,569.30	-	-	6,275.21		$ 150,624.15
POLICIA 3o	POLICIA	-	-	108,734.89	-	-	-	20,442.14	3,298.29	22,955.14	-	16,256.40	15,240.81	7,536.00	-	890.00	9,756.96	$ 185,596.71
POLICIA	POLICIA	-	-	88,846.70	-	-	-	16,703.23	2,695.02	18,756.53	-	13,239.12	14,955.88	7,536.00	-	890.00	6,865.44	$ 156,757.04
JEFE DE DEPARTAMENTO	CONFIANZA	71,879.15	-	-	-	-	-	12,938.24	3,953.35	14,974.82	-	106,069.20	17,087.66	-	-	7,527.92	22,004.16	$ 212,426.18
SUB-OFICIAL	TRANSITO	-	-	90,166.80	-	-	-	16,951.35	2,735.06	19,035.21	-	11,127.60	16,259.75	6,000.00	-	890.00	7,002.48	$ 156,163.29
EMPLEADO DE CUADRILLA DE JARDINES	BASE	-	64,114.47	-	-	-	12,822.84	-	3,846.87	15,138.14	-	-	33,702.44	-	1,053.94	23,063.66	14,968.08	$ 138,774.28
TECNICO ADMINISTRATIVO	BASE	-	85,671.91	-	-	-	17,134.43	-	5,140.31	18,086.29	-	7,200.00	35,445.19	-	5,711.44	23,820.59	6,772.32	$ 191,437.84
POLICIA VIAL	TRANSITO	-	-	88,846.70	-	-	-	16,703.23	2,695.02	18,756.53	-	13,239.12	14,955.88	7,536.00	-	890.00	6,865.44	$ 156,757.04
JEFE DE DEPARTAMENTO	CONFIANZA	71,879.15	-	-	-	-	-	-	2,515.77	14,974.82	-	106,069.20	17,087.66	-	-	3,909.63	22,004.40	$ 194,431.83
TRABAJADORA SOCIAL	BASE	-	85,835.87	-	-	-	12,875.34	-	5,150.15	18,120.91	-	-	35,460.98	-	1,430.60	9,960.15	3,003.60	$ 165,830.40
POLICIA	POLICIA	-	-	88,846.70	-	-	-	16,703.23	2,695.02	18,756.53	-	13,239.12	14,955.88	7,536.00	-	890.00	6,865.44	$ 156,757.04

DOCUMENTO PARA CONSULTA

Plaza/Puesto	Tipo de Contrato	Percepciones Ordinarias													Percepciones Extraordinarias		ISR	Importe
		11321	11311	11211	12211	12231	13111	13121	13211	13221	13311	13421	15411	17121	13421	15411		
PANTEONERO SEPULTURERO	BASE	-	61,817.39	-	-	-	12,363.48	-	3,709.04	14,595.77	79,300.95	-	33,552.05	-	5,930.90	12,854.38	12,698.40	$ 211,425.56
POLICIA 3o	POLICIA	-	-	108,734.89	-	-	-	20,442.14	3,298.29	22,955.14	-	16,256.40	15,240.81	7,536.00	-	890.00	9,756.96	$ 185,596.71
POLICIA 3 • VIAL	TRANSITO	-	-	108,734.89	-	-	-	20,442.14	3,298.29	22,955.14	-	16,256.40	15,240.81	7,536.00	-	890.00	9,756.96	$ 185,596.71
POLICIA 2 • VIAL	TRANSITO	-	-	134,072.33	-	-	-	25,205.57	4,066.86	28,304.16	-	18,597.60	15,603.81	7,536.00	-	890.00	13,554.00	$ 220,722.33
AGENTE	TRANSITO	-	-	76,385.85	-	-	-	14,360.50	2,317.04	16,125.90	-	10,873.20	16,062.31	6,000.00	-	890.00	2,568.00	$ 140,446.80
POLICIA 2o	POLICIA	-	-	134,078.86	-	-	-	25,206.88	4,067.06	28,305.54	-	18,597.60	15,603.90	7,536.00	-	890.00	13,555.20	$ 220,730.64
POLICIA	POLICIA	-	-	88,846.70	-	-	-	16,703.23	2,695.02	18,756.53	-	13,239.12	14,955.88	7,536.00	-	890.00	6,865.44	$ 156,757.04
POLICIA 3o	POLICIA	-	-	108,734.89	-	-	-	20,442.14	3,298.29	22,955.14	-	16,256.40	15,240.81	7,536.00	-	890.00	9,756.96	$ 185,596.71
CAPTURISTA "B"	CONFIANZA	60,177.29	-	-	-	-	-	-	2,106.21	12,536.94	-	24,676.80	22,581.12	-	-	3,014.55		$ 125,092.91
POLICIA 3o	POLICIA	-	-	108,734.89	-	-	-	20,442.14	3,298.29	22,955.14	-	16,256.40	15,240.81	7,536.00	-	890.00	9,756.96	$ 185,596.71
POLICIA	POLICIA	-	-	88,846.70	-	-	-	16,703.23	2,695.02	18,756.53	-	13,239.12	14,955.88	7,536.00	-	890.00	6,865.44	$ 156,757.04
JEFE DE DEPARTAMENTO	CONFIANZA	71,879.15	-	-	-	-	-	-	2,515.77	14,974.82	-	106,069.20	17,087.66	-	-	3,534.63	22,004.16	$ 194,057.07
JEFE DE DEPARTAMENTO	CONFIANZA	71,879.15	-	-	-	-	-	9,703.68	3,833.55	14,974.82	-	106,069.20	17,087.66	-	-	3,909.63	22,004.16	$ 205,453.53
INSPECTOR (MERCADO 20 DE NOVIEMBRE)	CONFIANZA	61,657.08	-	-	-	-	-	11,591.54	3,391.14	12,845.22	-	9,480.00	22,602.32	-	-	6,505.70		$ 128,073.00
OPERADOR DE MAQUINARIA PESADA	BASE	-	82,489.32	-	-	-	16,497.87	-	4,949.36	17,414.41	-	-	35,135.60	-	6,224.74	23,334.35	2,986.56	$ 183,059.09
AUXILIAR UNIVERSAL DE OFICINA	BASE	-	72,416.01	-	-	-	14,483.26	-	4,344.96	17,098.22	-	-	33,471.28	-	3,440.51	24,184.42	1,190.40	$ 168,248.26
POLICIA	POLICIA	-	-	76,385.85	-	-	-	-	1,336.75	16,125.90	-	13,239.12	16,062.31	6,000.00	-	890.00	2,568.00	$ 127,471.93
JUEZ "B"	POLICIA	-	-	70,020.55	-	-	-	13,163.88	2,123.96	14,782.12	-	2,365.68	26,680.20	6,000.00	-	3,302.02	874.32	$ 137,564.09
SUPERVISOR	CONFIANZA	61,657.08	-	-	-	-	-	11,591.54	3,391.14	12,845.22	-	27,250.08	22,602.32	-	-	6,505.70		$ 145,843.08
TAQUIMECANOGRAFA	BASE	-	71,530.12	-	-	-	14,306.04	-	4,291.81	16,889.06	-	-	33,413.23	-	7,153.18	24,131.22	1,031.04	$ 170,683.62
POLICIA 3o	POLICIA	-	-	108,734.89	-	-	-	20,442.14	3,298.29	22,955.14	-	16,256.40	15,240.81	7,536.00	-	890.00	9,756.96	$ 185,596.71
TECNICO ADMINISTRATIVO	BASE	-	85,671.91	-	-	-	17,134.43	-	5,140.31	20,228.09	-	-	34,339.31	-	5,792.43	25,708.23	3,342.00	$ 190,672.71
POLICIA	POLICIA	-	-	88,846.70	-	-	-	16,703.23	2,695.02	18,756.53	-	13,239.12	14,955.88	7,536.00	-	890.00	6,865.44	$ 156,757.04
TAQUIMECANOGRAFA	BASE	-	71,529.87	-	-	-	14,306.02	-	4,291.79	15,100.75	-	-	34,070.30	-	3,510.34	25,689.43	1,031.04	$ 167,467.46
OFICIAL DE TRABAJO SOCIAL	BASE	-	76,549.94	-	-	-	15,309.99	-	4,593.00	16,160.54	-	-	34,558.14	-	5,238.74	22,426.94	1,552.80	$ 173,284.49
ANALISTA	CONFIANZA	77,191.58	-	-	-	-	-	14,512.07	4,245.54	16,081.58	-	15,636.48	22,824.88	-	-	8,059.16	2,105.52	$ 156,445.77
POLICIA	POLICIA	-	-	88,846.70	-	-	-	16,703.23	2,695.02	18,756.53	-	13,239.12	14,955.88	7,536.00	-	890.00	6,865.44	$ 156,757.04
CHOFER "C"	BASE	-	77,567.37	-	-	-	15,513.51	-	4,654.04	18,314.52	124,998.73	-	34,583.37	-	7,300.01	14,866.88	24,377.76	$ 273,420.67
ELECTRICISTA DE BAJA TENSION	BASE	-	71,266.78	-	-	-	14,253.42	-	4,276.01	16,826.88	187,515.19	503.16	34,170.78	-	7,032.88	14,121.82	33,797.16	$ 316,169.76
TAQUIMECANOGRAFA	BASE	-	71,529.87	-	-	-	14,306.02	-	4,291.79	15,100.75	-	-	34,070.30	-	1,457.07	25,809.43	1,031.04	$ 165,534.19
POLICIA	POLICIA	-	-	88,846.70	-	-	-	16,703.23	2,695.02	18,756.53	-	13,239.12	14,955.88	7,536.00	-	890.00	6,865.44	$ 156,757.04
SECRETARIA "B"	CONFIANZA	63,307.11	-	-	-	-	-	11,901.78	3,481.89	13,188.98	-	36,480.00	22,625.96	-	-	7,045.71		$ 158,031.43
MACHETERO	BASE	-	61,817.39	-	-	-	9,272.61	-	3,709.04	14,595.77	99,634.53	-	33,552.05	-	5,817.91	12,744.38	16,085.40	$ 225,058.28
JEFE DE DEPARTAMENTO	CONFIANZA	71,879.15	-	-	-	-	-	12,938.24	3,953.35	14,974.82	-	106,069.20	17,087.66	-	-	7,527.92	22,004.16	$ 212,426.18
VELADOR	BASE	-	65,098.36	-	-	-	13,019.66	-	3,905.90	15,370.45	43,888.56	299.88	33,766.93	-	5,650.79	12,973.62	8,357.64	$ 185,616.51
AUXILIAR ADMINISTRATIVO	BASE	-	69,594.01	-	-	-	13,918.75	-	4,175.64	14,692.07	-	-	33,882.01	-	257.76	25,393.67	829.92	$ 161,083.99

DOCUMENTO PARA CONSULTA

Plaza/Puesto	Tipo de Contrato	Percepciones Ordinarias													Percepciones Extraordinarias		ISR	Importe
		11321	11311	11211	12211	12231	13111	13121	13211	13221	13311	13421	15411	17121	13421	15411		
POLICIA VIAL	TRANSITO	-	-	88,846.70	-	-	-	16,703.23	2,695.02	18,756.53	-	13,239.12	14,955.88	7,536.00	-	890.00	6,865.44	$ 156,757.04
POLICIA 3 ° VIAL	TRANSITO	-	-	108,734.89	-	-	-	20,442.14	3,298.29	22,955.14	-	16,256.40	15,240.81	7,536.00	-	890.00	9,756.96	$ 185,596.71
SUB-OFICIAL	POLICIA	-	-	195,973.02	-	-	-	36,842.99	5,944.51	41,372.08	-	29,111.04	16,490.64	7,536.00	-	890.00	28,141.20	$ 306,019.08
POLICIA VIAL	TRANSITO	-	-	88,846.70	-	-	-	16,703.23	2,695.02	18,756.53	-	13,239.12	14,955.88	7,536.00	-	890.00	6,865.44	$ 156,757.04
PROMOTOR SOCIAL	CONFIANZA	71,643.95	-	-	-	-	-	10,101.82	3,940.42	14,925.82	-	12,660.00	22,745.40	-	-	7,504.40	1,042.80	$ 142,479.01
OPERADOR DE COMPUTADORA	BASE	-	72,973.22	-	-	-	3,648.71	-	3,891.91	17,229.79	-	-	33,507.70	-	5,202.63	20,141.55	1,004.16	$ 155,591.35
BARRENDERO	BASE	-	61,817.39	-	-	-	6,181.74	-	3,296.93	14,595.77	40,667.16	-	33,552.05	-	3,614.50	18,960.84	4,617.00	$ 178,069.38
BARRENDERO	BASE	-	61,817.39	-	-	-	12,363.48	-	3,709.04	14,595.77	50,833.94	-	33,552.05	-	6,100.36	12,854.38	8,680.80	$ 187,145.61
POLICIA	POLICIA	-	-	88,846.70	-	-	-	12,527.44	2,487.71	18,756.53	-	13,239.12	14,955.88	7,536.00	-	890.00	6,865.44	$ 152,373.94
MECANOGRAFA	BASE	-	67,953.27	-	-	-	6,795.35	-	3,624.17	14,345.69	-	-	33,722.54	-	8,189.83	21,427.83	6,660.72	$ 149,397.96
NOTIFICADOR	BASE	-	69,594.01	-	-	-	3,479.73	-	3,711.68	14,692.07	-	-	33,882.01	-	644.39	21,647.34	829.92	$ 146,821.31
MACHETERO	BASE	-	61,817.39	-	-	-	9,272.61	-	3,709.04	14,595.77	99,634.53	-	33,552.05	-	5,761.45	9,480.08	16,085.40	$ 221,737.52
POLICIA	POLICIA	-	-	88,846.70	-	-	-	12,527.44	2,487.71	18,756.53	-	13,239.12	14,955.88	7,536.00	-	890.00	6,865.44	$ 152,373.94
COORDINADOR	CONFIANZA	74,004.60	-	-	-	-	-	-	2,836.84	15,417.62	-	3,240.00	22,779.22	-	-	3,629.09	1,288.32	$ 120,619.05
ANALISTA	CONFIANZA	77,191.58	-	-	-	-	-	7,255.96	3,859.58	16,081.58	-	36,000.00	22,824.88	-	-	4,145.74	2,105.52	$ 165,253.80
EMPLEADO DE CUADRILLA DE JARDINES	BASE	-	64,114.47	-	-	-	9,617.11	-	3,846.87	15,138.14	90,675.90	-	33,702.44	-	3,807.56	9,585.99	14,968.08	$ 215,520.40
POLICIA 3o	POLICIA	-	-	108,734.89	-	-	-	15,331.60	3,044.58	22,955.14	-	16,256.40	15,240.81	7,536.00	-	890.00	9,756.96	$ 180,232.46
POLICIA 3 ° VIAL	TRANSITO	-	-	108,734.89	-	-	-	15,331.60	3,044.58	22,955.14	-	16,256.40	15,240.81	7,536.00	-	890.00	9,756.96	$ 180,232.46
POLICIA 2 ° VIAL	TRANSITO	-	-	134,072.33	-	-	-	18,904.17	3,754.03	28,304.16	-	18,597.60	15,603.81	7,536.00	-	890.00	13,554.00	$ 214,108.10
PROMOTOR SOCIAL	CONFIANZA	71,643.95	-	-	-	-	-	10,101.83	3,940.42	14,925.82	-	9,300.00	22,745.40	-	-	3,524.18	1,042.80	$ 135,138.80
MACHETERO	BASE	-	61,817.39	-	-	-	9,272.61	-	3,709.04	14,595.77	-	-	33,552.05	-	5,761.45	9,480.08	16,085.40	$ 122,102.99
AUXILIAR UNIVERSAL DE OFICINA	BASE	-	72,416.01	-	-	-	7,241.62	-	3,862.19	16,897.07	-	-	34,156.56	-	1,877.44	20,192.46	1,123.20	$ 155,520.15
SUPERVISOR	CONFIANZA	61,657.08	-	-	-	-	-	2,897.89	2,774.57	12,845.22	-	9,600.00	22,602.32	-	-	3,080.31		$ 115,457.39
CHOFER "B"	BASE	-	75,893.60	-	-	-	11,383.99	-	4,553.62	17,919.32	112,307.08	-	34,473.83	-	7,073.31	10,556.71	20,315.40	$ 253,846.06
BARRENDERO	BASE	-	61,817.39	-	-	-	9,272.61	-	3,709.04	14,595.77	109,801.32	-	33,552.05	-	5,761.45	9,480.08	17,919.96	$ 230,069.75
POLICIA	POLICIA	-	-	88,846.70	-	-	-	12,527.44	2,487.71	18,756.53	-	13,239.12	14,955.88	7,536.00	-	890.00	6,865.44	$ 152,373.94
POLICIA VIAL	TRANSITO	-	-	88,846.70	-	-	-	12,527.44	2,487.71	18,756.53	-	13,239.12	14,955.88	7,536.00	-	890.00	6,865.44	$ 152,373.94
NOTIFICADOR	BASE	-	69,594.01	-	-	-	6,959.43	-	3,711.68	14,692.07	-	-	33,882.01	-	4,832.93	21,707.34	829.92	$ 154,549.55
AUXILIAR ADMINISTRATIVO	BASE	-	69,594.01	-	-	-	6,959.43	-	3,711.68	14,692.07	-	11,229.60	33,882.01	-	644.39	21,647.34	10,758.72	$ 151,601.81
INSPECTOR (UNIDAD DE INSPECCION)	CONFIANZA	61,657.08	-	-	-	-	-	8,693.66	3,391.14	12,845.22	-	2,580.00	22,602.32	-	-	3,080.31		$ 114,849.73
MACHETERO	BASE	-	61,817.39	-	-	-	3,090.87	-	3,296.93	14,595.77	85,401.03	-	33,552.05	-	5,422.54	9,540.08	13,239.12	$ 203,477.54
POLICIA 3 ° VIAL	TRANSITO	-	-	108,734.89	-	-	-	15,331.60	3,044.58	22,955.14	-	16,255.92	15,240.81	7,536.00	-	890.00	9,756.96	$ 180,231.98
POLICIA	POLICIA	-	-	88,846.70	-	-	-	12,527.44	2,487.71	18,756.53	-	13,239.12	14,955.88	7,536.00	-	890.00	6,865.44	$ 152,373.94
POLICIA 2o	POLICIA	-	-	134,078.86	-	-	-	18,905.18	3,754.21	28,305.54	-	18,597.60	15,603.90	7,536.00	-	890.00	13,555.20	$ 214,116.09
POLICIA 2 ° VIAL	TRANSITO	-	-	134,072.33	-	-	-	18,904.17	3,754.03	28,304.16	-	18,597.60	15,603.81	7,536.00	-	890.00	13,554.00	$ 214,108.10
SUB-OFICIAL	POLICIA	-	-	90,166.80	-	-	-	12,713.51	2,524.67	19,035.21	-	13,689.84	16,259.75	6,000.00	-	890.00	7,023.84	$ 154,255.94

DOCUMENTO PARA CONSULTA

Plaza/Puesto	Tipo de Contrato	Percepciones Ordinarias													Percepciones Extraordinarias		ISR	Importe
		11321	11311	11211	12211	12231	13111	13121	13211	13221	13311	13421	15411	17121	13421	15411		
POLICIA VIAL	TRANSITO	-	-	88,846.70	-	-	-	12,527.44	2,487.71	18,756.53	-	13,239.12	14,955.88	7,536.00	-	890.00	6,865.44	$ 152,373.94
JARDINERO	BASE	-	61,817.39	-	-	-	6,181.74	-	3,296.93	14,595.77	40,667.16	-	33,552.05	-	5,422.54	19,395.84	4,617.00	$ 180,312.42
POLICIA 3o	POLICIA	-	-	108,734.89	-	-	-	10,221.07	2,664.00	22,955.14	-	16,256.16	15,240.81	7,536.00	-	890.00	9,756.96	$ 174,741.11
EMPLEADO DE CUADRILLA MOVIL"A"	BASE	-	66,640.59	-	-	-	3,331.97	-	3,554.16	14,068.57	87,646.46	-	33,594.90	-	3,896.67	13,467.04	14,907.60	$ 211,292.76
POLICIA VIAL	TRANSITO	-	-	88,846.70	-	-	-	12,527.44	2,487.71	18,756.53	-	13,239.12	14,955.88	7,536.00	-	890.00	6,865.44	$ 152,373.94
POLICIA VIAL	TRANSITO	-	-	88,846.70	-	-	-	12,527.44	2,487.71	18,756.53	-	13,239.12	14,955.88	7,536.00	-	890.00	6,865.44	$ 152,373.94
TECNICO CONTABLE	BASE	-	92,135.71	-	-	-	13,820.40	-	5,528.14	19,450.87	-	-	36,073.48	-	9,238.63	19,809.46	7,182.96	$ 188,873.73
ANALISTA	CONFIANZA	77,191.58	-	-	-	-	-	7,255.96	4,245.54	16,081.58	-	34,418.64	22,824.88	-	-	3,770.74	2,105.52	$ 163,683.40
POLICIA 2o	POLICIA	-	-	134,078.86	-	-	-	18,905.18	3,754.21	28,305.54	-	18,597.60	15,603.90	7,536.00	-	890.00	13,555.20	$ 214,116.09
VELADOR	BASE	-	67,625.35	-	-	-	10,143.80	-	4,057.52	14,276.46	56,720.43	299.88	33,690.72	-	6,302.95	12,461.49	10,379.64	$ 195,198.96
OFICIAL DE TRABAJO SOCIAL	BASE	-	76,549.94	-	-	-	11,482.49	-	4,593.00	16,160.54	-	-	34,558.14	-	3,118.74	22,203.61	1,552.80	$ 167,113.66
OFICINISTA "B"	CONFIANZA	59,352.08	-	-	-	-	-	5,579.04	3,264.36	12,365.02	-	2,340.00	22,569.30	-	-	3,352.87		$ 108,822.67
POLICIA 3o	POLICIA	-	-	108,734.89	-	-	-	15,331.60	3,044.58	22,955.14	-	16,256.40	15,240.81	7,536.00	-	890.00	9,756.96	$ 180,232.46
POLICIA	POLICIA	-	-	88,846.70	-	-	-	12,527.44	2,487.71	18,756.53	-	13,239.12	14,955.88	7,536.00	-	890.00	6,865.44	$ 152,373.94
POLICIA 3 • VIAL	TRANSITO	-	-	108,734.89	-	-	-	15,331.60	3,044.58	22,955.14	-	16,256.40	15,240.81	7,536.00	-	890.00	9,756.96	$ 180,232.46
EMPLEADO DE CUADRILLA DE JARDINES	BASE	-	64,114.47	-	-	-	9,617.11	-	3,846.87	15,138.14	42,174.84	-	33,702.44	-	5,975.57	19,501.75	8,033.40	$ 186,037.79
POLICIA 3 • VIAL	TRANSITO	-	-	108,734.89	-	-	-	15,331.60	3,044.58	22,955.14	-	16,256.40	15,240.81	7,536.00	-	890.00	9,756.96	$ 180,232.46
VELADOR	BASE	-	67,625.35	-	-	-	10,143.80	-	4,057.52	14,276.46	76,739.40	-	33,690.72	-	6,302.95	12,691.49	13,348.80	$ 212,178.89
TAQUIMECANOGRAFA	BASE	-	71,529.87	-	-	-	10,729.53	-	4,291.79	15,100.75	-	-	34,070.30	-	6,755.60	17,746.11	1,031.04	$ 159,192.91
CHOFER "C"	BASE	-	77,567.37	-	-	-	11,635.14	-	4,654.04	16,375.33	114,794.76	599.64	34,657.20	-	7,229.17	13,658.07	22,443.60	$ 258,727.12
POLICIA	POLICIA	-	-	88,846.70	-	-	-	12,527.44	2,487.71	18,756.53	-	13,239.12	14,955.88	7,536.00	-	890.00	6,865.44	$ 152,373.94
POLICIA VIAL	TRANSITO	-	-	88,846.70	-	-	-	12,527.44	2,487.71	18,756.53	-	13,239.12	14,955.88	7,536.00	-	890.00	6,865.44	$ 152,373.94
POLICIA 3 • VIAL	TRANSITO	-	-	108,734.89	-	-	-	15,331.60	3,044.58	22,955.14	-	16,255.92	15,240.81	7,536.00	-	890.00	9,756.72	$ 180,232.22
AUXILIAR DE EDUCACION	BASE	-	67,953.40	-	-	-	10,193.05	-	4,077.20	16,044.55	-	-	33,178.98	-	-	19,839.01	656.40	$ 150,629.79
MACHETERO	BASE	-	64,344.52	-	-	-	9,651.66	-	3,860.67	13,583.84	99,441.55	-	33,371.68	-	3,997.42	12,252.51	16,581.36	$ 223,922.49
AYUDANTE UNIVERSAL DE OFICINA	BASE	-	73,498.90	-	-	-	-	-	2,694.96	15,516.43	-	-	34,261.59	-	-	21,906.99	1,235.76	$ 146,643.11
POLICIA 3o	POLICIA	-	-	108,734.89	-	-	-	15,331.60	3,044.58	22,955.14	-	16,256.40	15,240.81	7,536.00	-	890.00	9,756.96	$ 180,232.46
MACHETERO	BASE	-	61,817.39	-	-	-	9,272.61	-	3,709.04	14,595.77	97,601.17	-	33,552.05	-	5,761.45	9,480.08	15,737.40	$ 220,052.16
POLICIA VIAL	TRANSITO	-	-	88,846.70	-	-	-	12,527.44	2,487.71	18,756.53	-	13,239.12	14,955.88	7,536.00	-	890.00	6,865.44	$ 152,373.94
POLICIA VIAL	TRANSITO	-	-	88,846.70	-	-	-	12,527.44	2,487.71	18,756.53	-	13,239.12	14,955.88	7,536.00	-	890.00	6,865.44	$ 152,373.94
CHOFER "C"	BASE	-	77,567.37	-	-	-	11,635.14	-	4,654.04	18,314.52	119,896.74	-	34,583.37	-	7,229.17	10,617.58	23,336.88	$ 261,161.05
POLICIA 3 • VIAL	TRANSITO	-	-	108,734.89	-	-	-	15,331.60	3,044.58	22,955.14	-	16,256.40	15,240.81	7,536.00	-	890.00	9,756.96	$ 180,232.46
OFICINISTA "A"	CONFIANZA	56,364.74	-	-	-	-	-	5,298.24	2,912.18	11,742.65	-	27,480.00	22,526.50	-	-	2,845.10		$ 129,169.41
AYUDANTE ADMINISTRATIVO	BASE	-	73,498.90	-	-	-	11,024.78	-	4,409.93	17,149.74	-	-	34,261.71	-	5,580.17	20,273.68	7,476.24	$ 158,722.67
CHOFER "C"	BASE	-	77,567.37	-	-	-	11,635.14	-	4,654.04	18,314.52	122,447.74	-	34,583.37	-	7,229.17	10,557.58	23,857.32	$ 263,131.61
POLICIA	POLICIA	-	-	88,846.70	-	-	-	12,527.44	2,487.71	18,756.53	-	13,239.12	14,955.88	7,536.00	-	890.00	6,865.44	$ 152,373.94

DOCUMENTO PARA CONSULTA

Plaza/Puesto	Tipo de Contrato	Percepciones Ordinarias													Percepciones Extraordinarias		ISR	Importe
		11321	11311	11211	12211	12231	13111	13121	13211	13221	13311	13421	15411	17121	13421	15411		
BARRENDERO	BASE	-	61,817.39	-	-	-	9,272.61	-	3,709.04	14,595.77	109,801.32	-	33,552.05	-	5,761.45	9,660.08	17,919.96	$ 230,249.75
POLICIA 2 · VIAL	TRANSITO	-	-	134,072.33	-	-	-	18,904.17	3,754.03	28,304.16	-	18,597.60	15,603.81	7,536.00	-	890.00	13,554.00	$ 214,108.10
NOTIFICADOR	BASE	-	69,594.01	-	-	-	6,959.43	-	3,711.68	14,692.07	-	-	33,882.01	-	4,639.61	21,587.34	1,071.00	$ 153,995.15
POLICIA 3o	POLICIA	-	-	108,734.89	-	-	-	15,331.60	3,044.58	22,955.14	-	16,256.40	15,240.81	7,536.00	-	890.00	9,756.96	$ 180,232.46
POLICIA	POLICIA	-	-	88,846.70	-	-	-	12,527.44	2,487.71	18,756.53	-	13,239.12	14,955.88	7,536.00	-	890.00	6,865.44	$ 152,373.94
POLICIA 2o	POLICIA	-	-	134,078.86	-	-	-	18,905.18	3,754.21	28,305.54	-	18,597.60	15,603.90	7,536.00	-	890.00	13,555.20	$ 214,116.09
BARRENDERO	BASE	-	61,817.39	-	-	-	9,272.61	-	3,709.04	14,595.77	109,801.32	-	33,552.05	-	5,761.45	9,420.08	17,919.96	$ 230,009.75
INTENDENTE	BASE	-	64,377.06	-	-	-	-	-	2,575.08	13,590.71	-	-	33,374.91	-	2,622.76	16,690.70		$ 133,231.22
POLICIA 3o	POLICIA	-	-	108,734.89	-	-	-	15,331.60	3,044.58	22,955.14	-	16,256.40	15,240.81	7,536.00	-	890.00	9,756.96	$ 180,232.46
POLICIA	POLICIA	-	-	88,846.70	-	-	-	12,527.44	2,487.71	18,756.53	-	13,239.12	14,955.88	7,536.00	-	890.00	6,865.44	$ 152,373.94
DIBUJANTE	BASE	-	72,416.01	-	-	-	10,862.46	-	4,344.96	15,287.82	-	-	34,156.44	-	-	21,801.71	1,123.20	$ 157,746.20
MACHETERO	BASE	-	61,817.39	-	-	-	9,272.61	-	3,709.04	14,595.77	97,601.17	-	33,552.05	-	5,761.45	9,600.08	15,737.40	$ 220,172.16
AUXILIAR ADMINISTRATIVO	BASE	-	69,594.01	-	-	-	6,959.43	-	3,711.68	14,692.07	-	-	33,882.01	-	2,319.80	21,587.34	829.92	$ 151,916.42
TECNICO ARTESANAL	BASE	-	71,529.87	-	-	-	3,576.47	-	3,814.93	15,100.75	-	-	34,070.30	-	2,119.40	21,715.55	1,031.04	$ 150,896.23
ARCHIVISTA	BASE	-	70,184.77	-	-	-	7,018.49	-	3,743.19	14,816.78	-	-	33,939.43	-	5,133.98	17,615.34	891.36	$ 151,560.62
TAQUIMECANOGRAFA	BASE	-	71,529.87	-	-	-	3,576.47	-	3,814.93	15,100.75	-	-	34,070.30	-	1,954.67	21,715.55	1,031.04	$ 150,731.50
POLICIA	POLICIA	-	-	88,846.70	-	-	-	12,527.44	2,487.71	18,756.53	-	13,239.12	14,955.88	7,536.00	-	890.00	6,865.44	$ 152,373.94
ADMINISTRADOR "B"	CONFIANZA	80,179.18	-	-	-	-	-	11,305.21	4,276.22	16,704.00	-	31,200.00	22,867.68	-	-	4,278.52	2,415.84	$ 168,394.97
JARDINERO	BASE	-	61,817.39	-	-	-	3,090.87	-	3,296.93	14,595.77	89,467.74	-	33,552.05	-	5,422.54	19,515.84	14,345.40	$ 216,413.73
NIÑERA	BASE	-	67,625.35	-	-	-	-	-	3,606.69	14,276.46	-	-	33,690.72	-	-	21,335.95	312.72	$ 140,222.45
OPERADOR DE MAQUINARIA PESADA "C"	BASE	-	99,748.23	-	-	-	14,962.22	-	5,652.40	23,551.67	177,104.15	3,000.84	36,035.87	-	5,468.11	12,219.54	40,534.20	$ 337,208.83
POLICIA VIAL	TRANSITO	-	-	88,846.70	-	-	-	12,527.44	2,487.71	18,756.53	-	13,239.12	14,955.88	7,536.00	-	890.00	6,865.44	$ 152,373.94
POLICIA VIAL	TRANSITO	-	-	88,846.70	-	-	-	12,527.44	2,487.71	18,756.53	-	13,239.12	14,955.88	7,536.00	-	890.00	6,865.44	$ 152,373.94
POLICIA	POLICIA	-	-	88,846.70	-	-	-	12,527.44	2,487.71	18,756.53	-	13,239.12	14,955.88	7,536.00	-	890.00	6,865.44	$ 152,373.94
POLICIA	POLICIA	-	-	88,846.70	-	-	-	12,527.44	2,487.71	18,756.53	-	13,239.12	14,955.88	7,536.00	-	890.00	6,865.44	$ 152,373.94
JEFE DE DEPARTAMENTO "B"	TRANSITO	-	-	70,020.55	-	-	-	9,872.92	1,960.58	14,782.12	-	-	26,680.20	6,000.00	-	3,302.02	874.32	$ 131,744.07
MACHETERO	BASE	-	61,817.39	-	-	-	6,181.74	-	3,296.93	14,595.77	99,634.53	-	33,552.05	-	5,422.54	9,540.08	16,085.40	$ 217,955.63
POLICIA	POLICIA	-	-	88,846.70	-	-	-	12,527.44	2,487.71	18,756.53	-	13,239.12	14,955.88	7,536.00	-	890.00	6,865.44	$ 152,373.94
AGENTE	TRANSITO	-	-	76,385.85	-	-	-	10,770.36	2,138.80	16,125.90	-	10,873.20	16,062.31	6,000.00	-	890.00	2,568.00	$ 136,678.42
BARRENDERO	BASE	-	61,817.39	-	-	-	9,272.61	-	3,502.99	14,595.77	101,667.89	-	33,552.05	-	5,761.45	9,480.08	16,062.96	$ 223,587.27
POLICIA VIAL	TRANSITO	-	-	88,846.70	-	-	-	12,527.44	2,487.71	18,756.53	-	13,239.12	14,955.88	7,536.00	-	890.00	6,865.44	$ 152,373.94
POLICIA 3 · VIAL	TRANSITO	-	-	108,734.89	-	-	-	15,331.60	3,044.58	22,955.14	-	16,256.40	15,240.81	7,536.00	-	890.00	9,756.96	$ 180,232.46
POLICIA VIAL	TRANSITO	-	-	88,846.70	-	-	-	12,527.44	2,487.71	18,756.53	-	13,239.12	14,955.88	7,536.00	-	890.00	6,865.44	$ 152,373.94
POLICIA	POLICIA	-	-	88,846.70	-	-	-	12,527.44	2,487.71	18,756.53	-	13,239.12	14,955.88	7,536.00	-	890.00	6,865.44	$ 152,373.94
POLICIA 3o	POLICIA	-	-	108,734.89	-	-	-	15,331.60	3,044.58	22,955.14	-	16,256.40	15,240.81	7,536.00	-	890.00	9,756.96	$ 180,232.46
POLICIA 3 · VIAL	TRANSITO	-	-	108,734.89	-	-	-	15,331.60	3,044.58	22,955.14	-	16,256.40	15,240.81	7,536.00	-	890.00	9,756.96	$ 180,232.46

DOCUMENTO PARA CONSULTA

Plaza/Puesto	Tipo de Contrato	Percepciones Ordinarias													Percepciones Extraordinarias		ISR	Importe
		11321	11311	11211	12211	12231	13111	13121	13211	13221	13311	13421	15411	17121	13421	15411		
EMPLEADO DE CUADRILLA MOVIL"A"	BASE	-	66,640.59	-	-	-	3,331.97	-	3,554.16	14,068.57	53,683.46	-	33,594.90	-	5,114.97	12,535.74	9,881.64	$ 182,642.72
POLICIA 3o	POLICIA	-	-	108,734.89	-	-	-	15,331.60	3,044.58	22,955.14	-	16,256.40	15,240.81	7,536.00	-	890.00	9,756.96	$ 180,232.46
AUDITOR	CONFIANZA	77,191.58	-	-	-	-	-	10,884.07	4,116.88	16,081.58	-	36,000.00	22,824.88	-	-	3,770.74	2,105.52	$ 168,764.21
POLICIA VIAL	TRANSITO	-	-	88,846.70	-	-	-	12,527.44	2,487.71	18,756.53	-	13,239.12	14,955.88	7,536.00	-	890.00	6,865.44	$ 152,373.94
POLICIA VIAL	TRANSITO	-	-	88,846.70	-	-	-	8,351.54	2,176.74	18,756.53	-	13,239.12	14,955.88	7,536.00	-	890.00	6,865.44	$ 147,887.07
JEFE DE DEPARTAMENTO	CONFIANZA	71,879.15	-	-	-	-	-	9,703.68	3,833.55	14,974.82	-	106,068.72	17,087.66	-	-	3,909.63	22,004.16	$ 205,453.05
ELECTRICISTA DE ALUMBRADO PUBLICO	BASE	-	80,586.25	-	-	-	12,087.95	-	4,566.55	19,027.31	102,094.06	-	34,781.06	-	7,610.81	10,775.61	20,719.68	$ 250,809.92
AUXILIAR ADMINISTRATIVO	BASE	-	69,594.01	-	-	-	3,479.73	-	3,711.68	14,692.07	-	-	33,882.01	-	5,151.15	21,587.34	829.92	$ 151,268.07
POLICIA	POLICIA	-	-	88,846.70	-	-	-	12,527.44	2,487.71	18,756.53	-	13,239.12	14,955.88	7,536.00	-	890.00	6,865.44	$ 152,373.94
BARRENDERO	BASE	-	61,817.39	-	-	-	6,181.74	-	3,502.99	14,595.77	40,667.16	-	33,552.05	-	5,761.45	9,420.08	4,617.00	$ 170,881.63
POLICIA	POLICIA	-	-	88,846.70	-	-	-	12,527.44	2,487.71	18,756.53	-	13,239.12	14,955.88	7,536.00	-	890.00	6,865.44	$ 152,373.94
INSPECTOR (MERCADO 20 DE NOVIEMBRE)	CONFIANZA	61,657.08	-	-	-	-	-	8,693.66	3,288.38	12,845.22	-	14,280.00	22,602.32	-	-	3,455.31		$ 126,821.97
MACHETERO	BASE	-	61,817.39	-	-	-	9,272.61	-	3,502.99	14,595.77	85,401.03	-	33,552.05	-	5,761.45	9,540.08	13,374.12	$ 210,069.25
POLICIA VIAL	TRANSITO	-	-	88,846.70	-	-	-	12,527.44	2,487.71	18,756.53	-	13,239.12	14,955.88	7,536.00	-	890.00	6,865.44	$ 152,373.94
AUXILIAR ADMINISTRATIVO	BASE	-	69,594.01	-	-	-	10,439.05	-	3,943.66	14,692.07	-	-	33,882.01	-	6,379.47	21,587.34	752.40	$ 159,765.21
DIBUJANTE	BASE	-	72,416.01	-	-	-	10,862.46	-	4,103.57	15,287.82	-	-	34,156.44	-	1,072.83	21,426.71	1,123.20	$ 158,202.64
EMPLEADO DE CUADRILLA MOVIL"A"	BASE	-	64,114.47	-	-	-	9,617.11	-	3,633.15	15,138.14	42,174.84	-	33,702.44	-	2,987.83	9,585.99	8,033.40	$ 172,920.57
BARRENDERO	BASE	-	61,817.39	-	-	-	9,272.61	-	3,502.99	14,595.77	63,034.09	-	33,552.05	-	451.63	9,120.08	10,602.96	$ 184,743.65
BARRENDERO	BASE	-	61,817.39	-	-	-	9,272.61	-	3,502.99	14,595.77	109,801.32	-	33,552.05	-	5,761.45	9,480.08	17,919.96	$ 229,863.70
POLICIA	POLICIA	-	-	88,846.70	-	-	-	12,527.44	2,487.71	18,756.53	-	13,239.12	14,955.88	7,536.00	-	890.00	6,865.44	$ 152,373.94
POLICIA	POLICIA	-	-	88,846.70	-	-	-	12,527.44	2,487.71	18,756.53	-	13,239.12	14,955.88	7,536.00	-	890.00	6,865.44	$ 152,373.94
MACHETERO	BASE	-	61,817.39	-	-	-	9,272.61	-	3,502.99	14,595.77	130,134.90	-	33,552.05	-	5,648.45	9,420.08	20,802.48	$ 247,141.76
POLICIA	POLICIA	-	-	88,846.70	-	-	-	12,527.44	2,487.71	18,756.53	-	13,239.12	14,955.88	7,536.00	-	890.00	6,865.44	$ 152,373.94
POLICIA	POLICIA	-	-	88,846.70	-	-	-	12,527.44	2,487.71	18,756.53	-	13,239.12	14,955.88	7,536.00	-	890.00	6,865.44	$ 152,373.94
EMPLEADO DE CUADRILLA MOVIL "C"	BASE	-	80,421.79	-	-	-	12,063.32	-	4,557.23	18,988.48	104,545.55	-	34,770.30	-	3,127.55	10,823.74	21,188.76	$ 248,109.20
ELECTRICISTA DE ALUMBRADO PUBLICO	BASE	-	80,586.25	-	-	-	12,087.95	-	4,566.55	19,027.31	53,010.03	-	34,781.06	-	7,510.66	10,775.61	11,628.60	$ 210,716.82
MACHETERO	BASE	-	61,817.39	-	-	-	9,272.61	-	3,502.99	14,595.77	75,234.24	-	33,552.05	-	5,761.45	9,420.08	11,791.92	$ 201,364.66
JARDINERO	BASE	-	61,817.39	-	-	-	6,181.74	-	3,296.93	14,595.77	89,467.74	-	33,552.05	-	3,614.50	19,335.84	14,345.40	$ 217,516.56
POLICIA 3 · VIAL	TRANSITO	-	-	108,734.89	-	-	-	15,331.60	3,044.58	22,955.14	-	16,256.40	15,240.81	7,536.00	-	890.00	9,756.96	$ 180,232.46
POLICIA 3o	POLICIA	-	-	108,734.89	-	-	-	15,331.60	3,044.58	22,955.14	-	16,256.40	15,240.81	7,536.00	-	890.00	9,756.96	$ 180,232.46
POLICIA 3o	POLICIA	-	-	108,734.89	-	-	-	15,331.60	3,044.58	22,955.14	-	16,256.40	15,240.81	7,536.00	-	890.00	9,756.96	$ 180,232.46
DIRECTOR DE AREA	CONFIANZA	83,884.68	-	-	-	-	-	3,774.85	3,774.81	17,475.97	-	252,128.40	17,259.66	-	-	4,068.21	56,632.56	$ 325,734.02
JARDINERO	BASE	-	61,817.39	-	-	-	3,090.87	-	3,090.87	14,595.77	81,334.31	-	33,552.05	-	4,744.72	19,395.84	12,984.36	$ 208,637.46
OFICIAL DE TRABAJO SOCIAL	BASE	-	76,550.06	-	-	-	11,482.49	-	4,337.84	18,074.32	-	-	33,741.83	-	1,771.97	20,519.88	1,552.80	$ 164,925.59
POLICIA 3o	POLICIA	-	-	108,734.89	-	-	-	15,331.60	3,044.58	22,955.14	-	16,256.40	15,240.81	7,536.00	-	890.00	9,756.96	$ 180,232.46
POLICIA	POLICIA	-	-	88,846.70	-	-	-	12,527.44	2,487.71	18,756.53	-	13,239.12	14,955.88	7,536.00	-	890.00	6,865.44	$ 152,373.94

DOCUMENTO PARA CONSULTA

Plaza/Puesto	Tipo de Contrato	Percepciones Ordinarias													Percepciones Extraordinarias		ISR	Importe
		11321	11311	11211	12211	12231	13111	13121	13211	13221	13311	13421	15411	17121	13421	15411		
AUXILIAR ADMINISTRATIVO	BASE	-	69,594.01	-	-	-	6,959.43	-	3,711.68	14,692.07	-	-	33,882.01	-	773.27	21,647.34	829.92	$ 150,429.89
POLICIA 3o	POLICIA	-	-	108,734.89	-	-	-	15,331.60	3,044.58	22,955.14	-	16,256.40	15,240.81	7,536.00	-	890.00	9,756.96	$ 180,232.46
PROMOTOR SOCIAL	CONFIANZA	71,643.95	-	-	-	-	-	6,734.56	3,821.01	14,925.82	-	15,876.00	22,745.40	-	-	3,899.18	1,042.80	$ 138,603.12
POLICIA 2o	POLICIA	-	-	134,078.86	-	-	-	18,905.18	3,754.21	28,305.54	-	18,597.60	15,603.90	7,536.00	-	890.00	13,555.20	$ 214,116.09
POLICIA	POLICIA	-	-	76,385.85	-	-	-	10,770.36	2,138.80	16,125.90	-	13,239.12	16,062.31	6,000.00	-	890.00	2,568.00	$ 139,044.34
POLICIA	POLICIA	-	-	88,846.70	-	-	-	12,527.44	2,487.71	18,756.53	-	13,239.12	14,955.88	7,536.00	-	890.00	6,865.44	$ 152,373.94
POLICIA 3o	POLICIA	-	-	108,734.89	-	-	-	15,331.60	3,044.58	22,955.14	-	16,256.40	15,240.81	7,536.00	-	890.00	9,756.96	$ 180,232.46
POLICIA	POLICIA	-	-	88,846.70	-	-	-	12,527.44	2,487.71	18,756.53	-	13,239.12	14,955.88	7,536.00	-	890.00	6,865.44	$ 152,373.94
AYUDANTE DE OPERADOR DE MAQUINARIA PESADA "C"	BASE	-	81,504.93	-	-	-	12,225.76	-	4,346.93	19,244.22	195,687.82	-	34,841.26	-	7,149.41	11,021.96	37,594.32	$ 328,427.97
AYUDANTE DE OPERADOR DE MAQUINARIA PESADA "C"	BASE	-	81,504.93	-	-	-	12,225.76	-	4,346.93	19,244.22	66,346.21	-	34,841.26	-	7,149.41	10,841.96	13,988.16	$ 222,512.52
CHOFER "B"	BASE	-	75,893.60	-	-	-	7,589.38	-	4,047.66	17,919.32	109,811.37	-	34,473.83	-	6,657.23	10,436.71	20,918.04	$ 245,911.06
CHOFER "B"	BASE	-	75,893.60	-	-	-	11,384.09	-	4,047.66	17,919.32	122,289.94	-	34,473.83	-	6,657.23	10,436.71	23,463.84	$ 259,638.54
OPERADOR DE MAQUINARIA PESADA	BASE	-	82,489.32	-	-	-	12,373.36	-	4,399.43	19,476.64	36,962.16	-	34,905.65	-	6,029.88	11,033.06	9,104.16	$ 198,565.34
CHOFER "B"	BASE	-	75,893.60	-	-	-	11,384.09	-	4,047.66	17,919.32	134,768.50	-	34,473.83	-	6,657.23	10,496.71	26,009.64	$ 269,631.30
ANALISTA	CONFIANZA	77,191.58	-	-	-	-	-	10,884.07	4,116.88	16,081.58	-	19,200.00	22,824.88	-	-	3,770.74	2,105.52	$ 151,964.21
OFICINISTA "B"	CONFIANZA	59,352.08	-	-	-	-	-	8,368.63	3,165.44	12,365.02	-	2,340.00	22,569.30	-	-	3,352.87		$ 111,513.34
OPERADOR DE MAQUINARIA PESADA "B"	BASE	-	96,171.77	-	-	-	14,425.83	-	5,129.16	22,707.22	75,890.58	-	35,801.63	-	5,623.29	11,901.24	18,476.52	$ 249,174.20
ADMINISTRADOR	CONFIANZA	92,499.31	-	-	-	-	-	13,042.44	4,933.30	19,270.69	-	12,000.00	23,044.19	-	-	4,451.08	6,698.64	$ 162,542.37
POLICIA 3o	POLICIA	-	-	108,734.89	-	-	-	15,331.60	3,044.58	22,955.14	-	16,256.16	15,240.81	7,536.00	-	890.00	9,756.96	$ 180,232.22
JARDINERO	BASE	-	64,344.52	-	-	-	6,434.49	-	3,431.71	13,583.84	-	-	33,371.68	-	940.19	21,126.97	13,997.40	$ 129,236.00
OPERADOR DE MAQUINARIA PESADA "A"	BASE	-	91,675.86	-	-	-	13,751.37	-	4,889.38	21,645.69	39,186.61	-	35,507.18	-	8,041.71	11,576.54	11,433.48	$ 214,840.86
AUXILIAR UNIVERSAL DE OFICINA	BASE	-	72,416.01	-	-	-	10,862.46	-	4,586.35	15,287.82	-	-	34,156.44	-	5,463.92	21,921.71	1,123.20	$ 163,571.51
AUXILIAR DE TRABAJO SOCIAL	BASE	-	67,690.81	-	-	-	10,153.65	-	3,610.18	15,794.52	-	24,000.00	33,697.06	-	1,002.83	19,838.07	6,731.76	$ 169,055.36
POLICIA VIAL	TRANSITO	-	-	88,846.70	-	-	-	12,527.44	2,487.71	18,756.53	-	13,239.12	14,955.88	7,536.00	-	890.00	6,865.44	$ 152,373.94
POLICIA VIAL	TRANSITO	-	-	88,846.70	-	-	-	12,527.44	2,487.71	18,756.53	-	13,239.12	14,955.88	7,536.00	-	890.00	6,865.44	$ 152,373.94
POLICIA VIAL	TRANSITO	-	-	88,846.70	-	-	-	12,527.44	2,487.71	18,756.53	-	13,239.12	14,955.88	7,536.00	-	890.00	6,865.44	$ 152,373.94
POLICIA 3 · VIAL	TRANSITO	-	-	108,734.89	-	-	-	15,331.60	3,044.58	22,955.14	-	16,256.40	15,240.81	7,536.00	-	890.00	9,756.96	$ 180,232.46
POLICIA	POLICIA	-	-	88,846.70	-	-	-	12,527.44	2,487.71	18,756.53	-	13,239.12	14,955.88	7,536.00	-	890.00	6,865.44	$ 152,373.94
ENCARGADO DE MANTENIMIENTO	BASE	-	94,957.08	-	-	-	14,243.56	-	5,380.90	22,156.65	-	-	36,347.90	-	8,440.65	18,335.36	6,954.00	$ 192,908.10
POLICIA 3 · VIAL	TRANSITO	-	-	108,734.89	-	-	-	15,331.60	3,044.58	22,955.14	-	16,256.40	15,240.81	7,536.00	-	890.00	9,756.96	$ 180,232.46
EMPLEADO DE CUADRILLA MOVIL"A"	BASE	-	64,114.47	-	-	-	-	-	3,419.44	15,138.14	-	-	33,702.44	-	3,690.37	9,585.99	15,329.04	$ 114,321.81
POLICIA 2 · VIAL	TRANSITO	-	-	134,072.33	-	-	-	18,904.17	3,754.03	28,304.16	-	18,597.12	15,603.81	7,536.00	-	890.00	13,554.00	$ 214,107.62
VELADOR	BASE	-	65,098.36	-	-	-	9,764.74	-	3,688.91	15,370.45	53,522.64	-	33,766.93	-	6,067.34	9,657.04	9,321.00	$ 187,615.41
AUXILIAR ADMINISTRATIVO	BASE	-	69,594.01	-	-	-	6,959.43	-	3,711.68	14,692.07	-	-	33,882.01	-	4,961.81	21,647.34	829.92	$ 154,618.43
CABO	BASE	-	66,345.71	-	-	-	9,951.83	-	3,538.44	15,664.96	52,370.77	-	33,848.52	-	3,879.38	9,867.14	9,471.00	$ 185,995.75
OPERADOR DE MAQUINARIA PESADA "C"	BASE	-	99,748.23	-	-	-	14,962.22	-	5,319.91	23,551.67	68,463.87	-	36,035.87	-	8,749.79	11,859.54	17,733.00	$ 250,958.10

DOCUMENTO PARA CONSULTA

Plaza/Puesto	Tipo de Contrato	Percepciones Ordinarias													Percepciones Extraordinarias		ISR	Importe
		11321	11311	11211	12211	12231	13111	13121	13211	13221	13311	13421	15411	17121	13421	15411		
PROGRAMADOR "B"	CONFIANZA	77,191.58	-	-	-	-	-	3,627.98	3,473.62	16,081.58	-	9,600.00	22,824.88	-	-	3,770.74	2,105.52	$ 134,464.86
JEFE DE DEPARTAMENTO	CONFIANZA	71,879.15	-	-	-	-	-	2,515.77	14,974.82	-	106,069.20	17,087.66	-	-	3,534.63	22,004.16	$ 194,057.07
POLICIA	POLICIA	-	-	88,846.70	-	-	-	12,527.44	2,487.71	18,756.53	-	13,239.12	14,955.88	7,536.00	-	890.00	6,865.44	$ 152,373.94
TAQUIMECANOGRAFA	BASE	-	71,529.87	-	-	-	7,152.96	-	3,814.93	15,100.75	-	-	34,070.30	-	2,649.31	21,835.55	1,031.04	$ 155,122.63
INTENDENTE	BASE	-	64,377.06	-	-	-	-	-	4,291.80	13,590.71	-	-	33,374.91	-	596.08	7,573.88		$ 123,804.44
NIÑERA	BASE	-	67,625.35	-	-	-	3,381.27	-	3,155.85	14,276.46	-	-	33,690.72	-	-	21,335.95	625.44	$ 142,840.16
SECRETARIO PARTICULAR	CONFIANZA	92,499.31	-	-	-	-	-	8,694.92	4,933.30	19,270.69	-	15,456.00	23,044.19	-	-	4,826.08	2,927.04	$ 165,797.45
COMISARIO DE VIALIDAD	TRANSITO	-	-	95,890.71	-	-	-	-	2,349.32	20,243.59	-	357,938.40	11,526.51	-	-	4,451.81	84,216.24	$ 408,184.10
BARRENDERO	BASE	-	61,817.39	-	-	-	9,272.61	-	3,502.99	14,595.77	109,801.32	-	33,552.05	-	5,761.45	9,420.08	17,919.96	$ 229,803.70
OFICINISTA "B"	CONFIANZA	59,352.08	-	-	-	-	-	8,368.63	3,165.44	12,365.02	-	31,200.00	22,569.30	-	-	2,977.87		$ 139,998.34
MECANOGRAFA	BASE	-	67,953.27	-	-	-	6,795.35	-	3,624.17	14,345.69	-	-	33,722.54	-	3,712.22	21,367.83	659.52	$ 150,861.55
AYUDANTE DE OPERADOR DE MAQUINARIA PESADA "C"	BASE	-	81,504.93	-	-	-	12,225.76	-	4,346.93	19,244.22	64,335.72	-	34,841.26	-	7,149.41	10,841.96	13,650.84	$ 220,839.35
MECANOGRAFA	BASE	-	67,953.27	-	-	-	10,193.03	-	3,624.17	14,345.69	-	-	33,722.54	-	2,013.40	21,367.83	659.52	$ 152,560.41
POLICIA	POLICIA	-	-	76,385.85	-	-	-	10,770.36	2,138.80	16,125.90	-	13,239.12	16,062.31	6,000.00	-	890.00	2,568.00	$ 139,044.34
POLICIA	POLICIA	-	-	88,846.70	-	-	-	12,527.44	2,487.71	18,756.53	-	13,239.12	14,955.88	7,536.00	-	890.00	6,865.44	$ 152,373.94
OPERADOR DE MAQUINARIA PESADA "B"	BASE	-	96,171.77	-	-	-	9,617.21	-	5,129.16	22,707.22	40,316.87	-	35,801.63	-	4,218.04	12,021.24	12,445.68	$ 213,537.46
SECRETARIA "C"	CONFIANZA	65,156.65	-	-	-	-	-	9,187.05	3,475.02	13,574.30	-	2,760.00	22,652.46	-	-	3,610.85	8.88	$ 120,407.45
AYUDANTE DE OPERADOR DE MAQUINARIA PESADA "C"	BASE	-	81,504.93	-	-	-	12,225.76	-	4,346.93	19,244.22	144,755.37	-	34,841.26	-	7,149.41	10,901.96	29,258.16	$ 285,711.68
ELECTRICISTA DE ALUMBRADO PUBLICO	BASE	-	80,586.25	-	-	-	12,087.95	-	4,566.55	19,027.31	63,612.03	-	34,781.06	-	1,251.11	10,775.61	13,344.12	$ 213,343.75
MACHETERO	BASE	-	61,817.39	-	-	-	9,272.61	-	3,502.99	14,595.77	20,333.58	-	33,552.05	-	3,840.41	9,420.08	2,135.04	$ 154,199.84
AUXILIAR UNIVERSAL DE OFICINA	BASE	-	72,416.01	-	-	-	10,862.46	-	4,103.57	15,287.82	-	-	34,156.44	-	67.05	17,832.27	310.68	$ 154,414.94
ASESOR	CONFIANZA	77,191.58	-	-	-	-	-	10,884.07	4,116.88	16,081.58	-	16,800.00	22,824.88	-	-	4,145.74	2,105.52	$ 149,939.21
ANALISTA	CONFIANZA	77,191.58	-	-	-	-	-	3,627.98	3,344.97	16,081.58	-	40,800.00	22,824.88	-	-	3,770.74	2,105.52	$ 165,536.21
POLICIA	POLICIA	-	-	88,846.70	-	-	-	12,527.44	2,487.71	18,756.53	-	13,239.12	14,955.88	7,536.00	-	890.00	6,865.44	$ 152,373.94
POLICIA	POLICIA	-	-	76,385.85	-	-	-	10,770.36	2,138.80	16,125.90	-	13,239.12	16,062.31	6,000.00	-	890.00	2,568.00	$ 139,044.34
POLICIA VIAL	TRANSITO	-	-	88,846.70	-	-	-	12,527.44	2,487.71	18,756.53	-	13,239.12	14,955.88	7,536.00	-	890.00	6,865.44	$ 152,373.94
EMPLEADO DE CUADRILLA DE JARDINES	BASE	-	64,114.47	-	-	-	9,617.11	-	3,633.15	15,138.14	92,784.64	-	33,702.44	-	5,975.57	9,645.99	15,329.04	$ 219,282.47
MACHETERO	BASE	-	61,817.39	-	-	-	9,272.61	-	3,502.99	14,595.77	113,868.03	-	33,552.05	-	5,648.45	9,420.08	18,320.28	$ 233,357.09
BARRENDERO	BASE	-	61,817.39	-	-	-	9,272.61	-	3,502.99	14,595.77	32,533.72	-	33,552.05	-	5,761.45	9,480.08	3,693.60	$ 166,822.46
OPERADOR DE MAQUINARIA PESADA "A"	BASE	-	91,675.86	-	-	-	13,751.37	-	4,889.38	19,353.79	16,041.72	-	36,028.61	-	6,281.52	15,841.04	8,164.44	$ 195,698.85
POLICIA	POLICIA	-	-	88,846.70	-	-	-	12,527.44	2,487.71	18,756.53	-	13,239.12	14,955.88	7,536.00	-	890.00	6,865.44	$ 152,373.94
AUXILIAR UNIVERSAL DE OFICINA	BASE	-	72,416.01	-	-	-	7,241.62	-	3,862.19	15,287.82	-	-	34,156.44	-	3,415.26	17,892.27	829.92	$ 153,441.69
POLICIA 3 • VIAL	TRANSITO	-	-	108,734.89	-	-	-	15,331.60	3,044.58	22,955.14	-	16,256.40	15,240.81	7,536.00	-	890.00	9,756.96	$ 180,232.46
BARRENDERO	BASE	-	61,817.39	-	-	-	3,090.87	-	2,884.81	14,595.77	50,833.94	-	33,552.05	-	4,405.82	9,420.08	8,680.80	$ 171,919.93
CHOFER "C"	BASE	-	77,567.37	-	-	-	7,756.76	-	4,395.48	18,314.52	124,998.73	-	34,583.37	-	7,016.55	10,617.58	24,377.76	$ 260,872.60
POLICIA	POLICIA	-	-	88,846.70	-	-	-	12,527.44	2,487.71	18,756.53	-	13,239.12	14,955.88	7,536.00	-	890.00	6,865.44	$ 152,373.94

DOCUMENTO PARA CONSULTA

Plaza/Puesto	Tipo de Contrato	Percepciones Ordinarias													Percepciones Extraordinarias		ISR	Importe
		11321	11311	11211	12211	12231	13111	13121	13211	13221	13311	13421	15411	17121	13421	15411		
INSPECTOR (UNIDAD DE INSPECCION)	CONFIANZA	61,657.08	-	-	-	-	-	8,693.66	3,288.38	12,845.22	-	6,480.00	22,602.32	-	-	3,080.31		$ 118,646.97
EMPLEADO DE CUADRILLA MOVIL"A"	BASE	-	66,640.59	-	-	-	9,996.04	-	3,776.30	14,068.57	102,984.60	-	33,594.90	-	3,166.47	12,535.74	17,646.96	$ 229,116.25
JEFE DE DEPARTAMENTO	CONFIANZA	71,879.15	-	-	-	-	-	6,469.08	2,395.97	14,974.82	-	106,068.72	17,087.66	-	-	3,534.63	22,004.16	$ 200,405.87
JEFE DE DEPARTAMENTO	CONFIANZA	71,879.15	-	-	-	-	-	3,234.56	2,875.17	14,974.82	-	106,069.20	17,087.66	-	-	3,909.63	22,004.40	$ 198,025.79
TECNICO ADMINISTRATIVO	BASE	-	85,671.91	-	-	-	12,850.84	-	4,854.74	18,086.29	-	25,537.20	35,445.19	-	5,314.80	19,121.04	8,677.20	$ 198,204.81
MACHETERO	BASE	-	61,817.39	-	-	-	9,272.61	-	3,502.99	14,595.77	34,567.08	-	33,552.05	-	3,614.50	9,120.08	3,574.92	$ 166,467.55
EMPLEADO DE CUADRILLA MOVIL"A"	BASE	-	66,640.59	-	-	-	9,996.04	-	3,776.30	14,068.57	89,837.63	-	33,594.90	-	6,028.33	12,535.74	14,551.44	$ 221,926.66
AUXILIAR UNIVERSAL DE OFICINA	BASE	-	72,416.01	-	-	-	10,862.46	-	4,103.57	15,287.82	-	-	34,156.44	-	3,284.28	21,801.71	1,123.20	$ 160,789.09
AUXILIAR DE CAJA	BASE	-	72,416.01	-	-	-	10,862.46	-	4,103.57	15,287.82	-	-	34,156.44	-	3,285.59	21,426.71	1,123.20	$ 160,415.40
EMPLEADO DE CUADRILLA MOVIL "C	BASE	-	80,421.79	-	-	-	8,042.22	-	4,557.23	16,977.93	-	-	34,934.61	-	3,946.67	13,995.59	2,441.04	$ 160,435.00
CABO	BASE	-	66,345.71	-	-	-	9,951.83	-	3,538.44	15,664.96	78,010.63	-	33,848.52	-	5,819.77	9,747.14	13,214.04	$ 209,712.96
TAQUIMECANOGRAFA	BASE	-	71,529.87	-	-	-	3,576.47	-	3,814.93	15,100.75	-	-	34,070.30	-	1,750.60	21,715.55	1,031.04	$ 150,527.43
BARRENDERO	BASE	-	61,817.39	-	-	-	9,272.61	-	3,502.99	14,595.77	109,801.32	-	33,552.05	-	3,670.95	9,480.08	17,919.96	$ 227,773.20
AUXILIAR ADMINISTRATIVO	BASE	-	69,594.01	-	-	-	6,959.45	-	3,943.66	14,692.07	-	-	33,882.01	-	4,961.81	17,197.90	829.92	$ 150,400.99
OPERADOR DE MAQUINARIA PESADA "C"	BASE	-	99,748.23	-	-	-	14,962.22	-	5,319.91	23,551.67	72,153.54	-	36,035.87	-	5,832.35	12,159.54	18,385.44	$ 251,377.89
MACHETERO	BASE	-	61,817.39	-	-	-	6,181.74	-	3,502.99	14,595.77	99,634.53	-	33,552.05	-	5,478.99	9,420.08	16,085.40	$ 218,098.14
SECRETARIA "C"	CONFIANZA	65,156.65	-	-	-	-	-	9,187.05	3,475.02	13,574.30	-	14,400.00	22,652.46	-	-	3,610.85	8.88	$ 132,047.45
OPERADOR DE MAQUINARIA PESADA "B"	BASE	-	96,171.77	-	-	-	14,425.83	-	5,129.16	22,707.22	91,305.85	-	35,801.63	-	8,436.02	11,961.24	21,551.76	$ 264,386.96
OPERADOR DE MAQUINARIA PESADA	BASE	-	82,489.32	-	-	-	12,373.36	-	4,399.43	19,476.64	42,726.90	-	34,905.65	-	1,205.32	10,913.06	10,403.04	$ 198,086.64
OPERADOR DE MAQUINARIA PESADA	BASE	-	82,489.32	-	-	-	12,373.36	-	4,399.43	19,476.64	70,533.29	-	34,905.65	-	1,205.32	10,913.06	14,849.52	$ 221,446.55
POLICIA 3o	POLICIA	-	-	108,734.89	-	-	-	15,331.60	3,044.58	22,955.14	-	16,256.40	15,240.81	7,536.00	-	890.00	9,756.96	$ 180,232.46
BARRENDERO	BASE	-	61,817.39	-	-	-	9,272.61	-	3,502.99	14,595.77	107,767.96	-	33,552.05	-	5,478.99	9,420.08	17,548.32	$ 227,859.52
MACHETERO	BASE	-	61,817.39	-	-	-	9,272.61	-	3,502.99	14,595.77	99,634.53	-	33,552.05	-	5,478.99	9,310.08	16,085.40	$ 221,079.01
JEFE DE DEPARTAMENTO	CONFIANZA	71,879.15	-	-	-	-	-	9,703.68	3,833.55	14,974.82	-	106,069.20	17,087.66	-	-	3,909.63	22,004.16	$ 205,453.53
OPERADOR DE MAQUINARIA PESADA	BASE	-	82,489.32	-	-	-	12,373.36	-	4,399.43	19,476.64	86,810.20	-	34,905.65	-	7,235.94	11,033.06	17,691.24	$ 241,032.36
AYUDANTE DE OPERADOR DE MAQUINARIA PESADA "C"	BASE	-	81,504.93	-	-	-	12,225.76	-	4,346.93	19,244.22	72,712.77	-	34,841.26	-	3,574.71	10,841.96	15,191.52	$ 224,101.02
OPERADOR DE MAQUINARIA PESADA "B"	BASE	-	96,171.77	-	-	-	14,425.83	-	5,129.16	22,707.22	73,519.00	-	35,801.63	-	8,436.02	11,961.24	18,015.12	$ 250,136.75
CHOFER "B"	BASE	-	75,893.60	-	-	-	11,384.09	-	4,047.66	17,919.32	62,392.82	-	34,473.83	-	4,437.56	10,436.71	12,558.12	$ 208,427.47
POLICIA VIAL	TRANSITO	-	-	88,846.70	-	-	-	12,527.44	2,487.71	18,756.53	-	13,239.12	14,955.88	7,536.00	-	890.00	6,865.44	$ 152,373.94
INTENDENTE	BASE	-	61,817.39	-	-	-	6,181.74	-	3,296.93	14,595.77	32,533.72	-	33,552.05	-	790.36	19,395.84	3,346.68	$ 168,817.12
JEFE DE DEPARTAMENTO	CONFIANZA	71,879.15	-	-	-	-	-	9,703.68	3,833.55	14,974.82	-	106,069.20	17,087.66	-	-	3,534.63	22,004.16	$ 205,078.53
OFICIAL DE TRABAJO SOCIAL	BASE	-	76,550.06	-	-	-	11,482.49	-	4,337.84	18,074.32	-	-	33,741.83	-	7,229.72	20,459.88	1,552.80	$ 170,323.34
POLICIA 3o	POLICIA	-	-	108,734.89	-	-	-	15,331.60	3,044.58	22,955.14	-	16,256.40	15,240.81	7,536.00	-	890.00	9,756.96	$ 180,232.46
POLICIA 3o	POLICIA	-	-	108,734.89	-	-	-	15,331.60	3,044.58	22,955.14	-	16,256.40	15,240.81	7,536.00	-	890.00	9,756.96	$ 180,232.46
SUPERVISOR	CONFIANZA	61,657.08	-	-	-	-	-	8,693.66	3,288.38	12,845.22	-	36,240.00	22,602.32	-	-	3,455.31		$ 148,781.97
VELADOR	BASE	-	65,098.36	-	-	-	6,509.79	-	3,688.91	15,370.45	25,690.87	-	33,766.93	-	594.51	19,572.80	4,925.16	$ 165,367.46

DOCUMENTO PARA CONSULTA

Plaza/Puesto	Tipo de Contrato	Percepciones Ordinarias													Percepciones Extraordinarias		ISR	Importe
		11321	11311	11211	12211	12231	13111	13121	13211	13221	13311	13421	15411	17121	13421	15411		
BARRENDERO	BASE	-	61,817.39	-	-	-	9,272.61	-	3,502.99	14,595.77	109,801.32	-	33,552.05	-	5,478.99	9,600.08	17,919.96	$ 229,701.24
TECNICO CONTABLE	BASE	-	92,135.71	-	-	-	13,820.40	-	5,221.02	19,450.87	-	48,000.00	36,073.48	-	5,801.12	23,838.90	13,945.20	$ 230,396.30
EMPLEADO DE CUADRILLA MOVIL"A"	BASE	-	64,114.47	-	-	-	9,617.11	-	3,633.15	15,138.14	109,654.57	-	33,702.44	-	5,523.22	9,585.99	18,417.24	$ 232,551.85
MACHETERO	BASE	-	61,817.39	-	-	-	9,272.61	-	3,296.93	14,595.77	89,467.74	-	33,552.05	-	2,711.31	9,420.08	14,376.36	$ 209,757.52
EMPLEADO DE CUADRILLA MOVIL"B"	BASE	-	67,952.65	-	-	-	10,192.87	-	3,624.14	16,044.37	17,875.05	-	33,953.86	-	992.92	9,863.19	2,674.68	$ 157,824.37
OPERADOR DE MAQUINARIA PESADA	BASE	-	82,489.32	-	-	-	12,373.36	-	4,399.43	19,476.64	66,124.96	-	34,905.65	-	7,235.94	11,033.06	14,094.60	$ 223,943.76
CHOFER "B"	BASE	-	75,893.60	-	-	-	11,384.09	-	4,047.66	17,919.32	122,289.94	-	34,473.83	-	6,657.23	10,556.71	23,463.84	$ 259,758.54
CHOFER "C"	BASE	-	77,567.37	-	-	-	11,635.13	-	4,136.93	18,314.52	40,815.91	-	34,583.37	-	4,535.80	10,557.58	9,390.36	$ 192,756.25
TECNICO ARTESANAL	BASE	-	71,529.87	-	-	-	7,152.96	-	3,814.93	15,100.75	-	-	34,070.30	-	-	17,386.11	1,031.04	$ 148,023.88
ELECTRICISTA DE ALUMBRADO PUBLICO	BASE	-	80,586.25	-	-	-	12,087.95	-	4,566.55	19,027.31	116,622.06	-	34,781.06	-	3,755.25	10,775.61	23,320.08	$ 258,881.96
POLICIA	POLICIA	-	-	76,385.85	-	-	-	10,770.36	2,138.80	16,125.90	-	13,239.12	16,062.31	6,000.00	-	890.00	2,568.00	$ 139,044.34
POLICIA 3o	POLICIA	-	-	108,734.89	-	-	-	15,331.60	3,044.58	22,955.14	-	16,256.40	15,240.81	7,536.00	-	890.00	9,756.96	$ 180,232.46
POLICIA 3o	POLICIA	-	-	108,734.89	-	-	-	15,331.60	3,044.58	22,955.14	-	16,256.40	15,240.81	7,536.00	-	890.00	9,756.96	$ 180,232.46
POLICIA	POLICIA	-	-	88,846.70	-	-	-	12,527.44	2,487.71	18,756.53	-	13,239.12	14,955.88	7,536.00	-	890.00	6,865.44	$ 152,373.94
POLICIA 3o	POLICIA	-	-	108,734.89	-	-	-	15,331.60	3,044.58	22,955.14	-	16,256.40	15,240.81	7,536.00	-	890.00	9,756.96	$ 180,232.46
POLICIA	POLICIA	-	-	88,846.70	-	-	-	12,527.44	2,487.71	18,756.53	-	13,239.12	14,955.88	7,536.00	-	890.00	6,865.44	$ 152,373.94
POLICIA 2o	POLICIA	-	-	134,078.86	-	-	-	18,905.18	3,754.21	28,305.54	-	18,597.60	15,603.90	7,536.00	-	890.00	13,555.20	$ 214,116.09
TAQUIMECANOGRAFA	BASE	-	71,529.87	-	-	-	7,152.96	-	3,814.93	15,100.75	-	-	34,070.30	-	2,914.23	21,340.55	1,031.04	$ 154,892.55
AUXILIAR ADMINISTRATIVO	BASE	-	69,594.01	-	-	-	6,959.43	-	3,711.68	14,692.07	-	-	33,882.01	-	2,899.76	21,587.34	829.92	$ 152,496.38
BARRENDERO	BASE	-	61,817.39	-	-	-	9,272.61	-	3,502.99	14,595.77	109,801.32	-	33,552.05	-	5,478.99	9,480.08	17,919.96	$ 229,581.24
OFICIAL UNIVERSAL DE OFICINA	CONFIANZA	61,741.76	-	-	-	-	-	8,705.60	3,292.89	12,862.87	-	18,806.88	22,603.53	-	-	3,084.08		$ 131,097.61
POLICIA	POLICIA	-	-	88,846.70	-	-	-	12,527.44	2,487.71	18,756.53	-	13,239.12	14,955.88	7,536.00	-	890.00	6,865.44	$ 152,373.94
POLICIA	POLICIA	-	-	88,846.70	-	-	-	12,527.44	2,487.71	18,756.53	-	13,239.12	14,955.88	7,536.00	-	890.00	6,865.44	$ 152,373.94
POLICIA	POLICIA	-	-	88,846.70	-	-	-	12,527.44	2,487.71	18,756.53	-	13,239.12	14,955.88	7,536.00	-	890.00	6,865.44	$ 152,373.94
POLICIA	POLICIA	-	-	88,846.70	-	-	-	12,527.44	2,487.71	18,756.53	-	13,239.12	14,955.88	7,536.00	-	890.00	6,865.44	$ 152,373.94
POLICIA	POLICIA	-	-	88,846.70	-	-	-	12,527.44	2,487.71	18,756.53	-	13,239.12	14,955.88	7,536.00	-	890.00	6,865.44	$ 152,373.94
POLICIA	POLICIA	-	-	88,846.70	-	-	-	12,527.44	2,487.71	18,756.53	-	13,239.12	14,955.88	7,536.00	-	890.00	6,865.44	$ 152,373.94
AYUDANTE UNIVERSAL DE OFICINA	BASE	-	73,498.90	-	-	-	11,024.78	-	4,164.94	15,516.43	-	-	34,261.59	-	6,533.34	21,966.99	1,235.76	$ 165,731.21
AUXILIAR ADMINISTRATIVO	BASE	-	69,594.01	-	-	-	6,959.45	-	3,943.66	14,692.07	-	-	33,882.01	-	2,835.30	21,527.34	414.96	$ 153,018.88
POLICIA	POLICIA	-	-	88,846.70	-	-	-	12,527.44	2,487.71	18,756.53	-	13,239.12	14,955.88	7,536.00	-	890.00	6,865.44	$ 152,373.94
POLICIA	POLICIA	-	-	88,846.70	-	-	-	12,527.44	2,487.71	18,756.53	-	13,239.12	14,955.88	7,536.00	-	890.00	6,865.44	$ 152,373.94
CAJERO	CONFIANZA	72,553.83	-	-	-	-	-	10,230.11	3,869.54	15,115.38	-	29,570.40	22,758.43	-	-	3,564.61	1,137.36	$ 156,524.94
DELEGADO ADMINISTRATIVO	CONFIANZA	71,879.15	-	-	-	-	-	-	2,515.77	14,974.82	-	148,798.56	17,087.66	-	-	3,534.63	31,131.36	$ 227,659.23
VELADOR	BASE	-	65,098.36	-	-	-	9,764.74	-	3,688.91	15,370.45	-	-	33,766.93	-	951.21	19,572.80	4,925.16	$ 143,288.24
OPERADOR DE MAQUINARIA PESADA	BASE	-	82,489.32	-	-	-	12,373.36	-	4,399.43	19,476.64	37,979.46	-	34,905.65	-	7,235.94	10,913.06	9,156.96	$ 200,615.90
CABO	BASE	-	66,345.71	-	-	-	9,951.83	-	3,538.44	15,664.96	56,462.24	-	33,848.52	-	3,151.90	9,747.14	10,014.00	$ 188,696.74

DOCUMENTO PARA CONSULTA

Plaza/Puesto	Tipo de Contrato	Percepciones Ordinarias													Percepciones Extraordinarias		ISR	Importe
		11321	11311	11211	12211	12231	13111	13121	13211	13221	13311	13421	15411	17121	13421	15411		
CHOFER "C"	BASE	-	77,567.37	-	-	-	11,635.13	-	4,136.93	18,314.52	119,896.74	-	34,583.37	-	6,803.93	10,677.58	23,336.88	$ 260,278.69
POLICIA 2o	POLICIA	-	-	134,078.86	-	-	-	18,905.18	3,754.21	28,305.54	-	18,597.60	15,603.90	7,536.00	-	890.00	13,555.20	$ 214,116.09
POLICIA	POLICIA	-	-	88,846.70	-	-	-	12,527.44	2,487.71	18,756.53	-	13,239.12	14,955.88	7,536.00	-	890.00	6,865.44	$ 152,373.94
POLICIA	POLICIA	-	-	88,846.70	-	-	-	12,527.44	2,487.71	18,756.53	-	13,239.12	14,955.88	7,536.00	-	890.00	6,865.44	$ 152,373.94
VELADOR	BASE	-	67,625.35	-	-	-	10,143.80	-	3,832.10	15,779.25	48,471.41	-	33,690.84	-	6,073.80	16,695.48	8,104.80	$ 194,207.23
TECNICO EN FOTOCOPIADO	BASE	-	71,529.87	-	-	-	3,576.47	-	3,814.93	15,100.75	-	-	34,070.30	-	927.24	21,340.55	1,031.04	$ 149,329.07
SECRETARIA "B"	CONFIANZA	63,307.11	-	-	-	-	-	8,926.35	3,376.38	13,188.98	-	22,800.00	22,625.96	-	-	3,528.65		$ 137,753.43
POLICIA	POLICIA	-	-	88,846.70	-	-	-	12,527.44	2,487.71	18,756.53	-	13,239.12	14,955.88	7,536.00	-	890.00	6,865.44	$ 152,373.94
POLICIA	POLICIA	-	-	88,846.70	-	-	-	12,527.44	2,487.71	18,756.53	-	13,239.12	14,955.88	7,536.00	-	890.00	6,865.44	$ 152,373.94
POLICIA	POLICIA	-	-	88,846.70	-	-	-	12,527.44	2,487.71	18,756.53	-	13,239.12	14,955.88	7,536.00	-	890.00	6,865.44	$ 152,373.94
POLICIA	POLICIA	-	-	88,846.70	-	-	-	12,527.44	2,487.71	18,756.53	-	13,239.12	14,955.88	7,536.00	-	890.00	6,865.44	$ 152,373.94
AUXILIAR ARCHIVISTA	BASE	-	67,953.27	-	-	-	6,795.35	-	3,624.17	14,345.69	-	-	33,722.54	-	62.92	20,992.83	659.52	$ 146,837.25
AUXILIAR ADMINISTRATIVO	BASE	-	69,594.01	-	-	-	6,959.43	-	3,711.68	14,692.07	-	-	33,882.01	-	2,642.00	21,527.34	829.92	$ 152,178.62
POLICIA	POLICIA	-	-	88,846.70	-	-	-	-	1,243.85	18,756.53	-	13,239.12	14,955.88	7,536.00	-	890.00	6,865.44	$ 138,602.64
TAQUIMECANOGRAFA	BASE	-	71,529.87	-	-	-	7,152.96	-	3,814.93	15,100.75	-	-	34,070.30	-	3,709.02	21,775.55	1,031.04	$ 156,122.34
MECANOGRAFA	BASE	-	67,953.27	-	-	-	3,397.68	-	3,624.17	14,345.69	-	-	33,722.54	-	-	21,427.83	656.16	$ 143,815.02
TAQUIMECANOGRAFA	BASE	-	71,529.87	-	-	-	3,576.47	-	3,814.93	15,100.75	-	-	34,070.30	-	2,914.23	21,835.55	1,031.04	$ 151,811.06
JARDINERO	BASE	-	61,817.39	-	-	-	3,090.87	-	3,296.93	14,595.77	83,367.67	-	33,552.05	-	5,422.54	19,335.84	13,332.36	$ 211,146.70
POLICIA VIAL	TRANSITO	-	-	88,846.70	-	-	-	8,351.54	2,176.74	18,756.53	-	10,873.20	14,955.88	7,536.00	-	890.00	6,865.44	$ 145,521.15
POLICIA 3o	POLICIA	-	-	108,734.89	-	-	-	15,331.60	3,044.58	22,955.14	-	16,256.40	15,240.81	7,536.00	-	890.00	9,756.96	$ 180,232.46
SECRETARIA "A"	CONFIANZA	61,657.08	-	-	-	-	-	2,897.89	2,877.33	12,845.22	-	9,600.00	22,602.32	-	-	3,455.31		$ 115,935.15
TECNICO ADMINISTRATIVO	BASE	-	85,671.91	-	-	-	12,850.84	-	4,854.74	18,086.29	-	-	35,445.19	-	872.58	23,150.48	4,487.76	$ 176,444.27
CHOFER "B"	BASE	-	75,893.60	-	-	-	7,589.41	-	4,300.64	17,919.32	17,158.03	-	34,473.83	-	6,657.23	10,496.71	3,064.56	$ 171,424.21
MACHETERO	BASE	-	61,817.39	-	-	-	6,181.74	-	3,502.99	14,595.77	85,401.03	-	33,552.05	-	2,711.31	9,540.08	13,717.68	$ 203,584.68
CHOFER "C"	BASE	-	77,567.37	-	-	-	7,756.76	-	4,395.48	18,314.52	176,018.62	-	34,583.37	-	6,803.93	10,617.58	33,018.36	$ 303,039.27
MACHETERO	BASE	-	61,817.39	-	-	-	9,272.61	-	3,502.99	14,595.77	103,701.25	-	33,552.05	-	5,422.54	9,540.08	16,828.68	$ 224,576.00
MACHETERO	BASE	-	64,344.52	-	-	-	6,434.49	-	3,431.71	13,583.84	99,441.55	-	33,371.68	-	5,644.13	12,372.51	16,581.36	$ 222,043.07
MACHETERO	BASE	-	61,817.39	-	-	-	3,090.87	-	3,502.99	14,595.77	-	-	33,552.05	-	1,186.07	9,061.58	16,085.40	$ 110,721.32
COORDINADOR	POLICIA	-	-	85,343.11	-	-	-	-	1,294.37	18,016.88	-	2,365.68	26,899.72	6,000.00	-	3,983.03	2,952.48	$ 140,950.31
AGENTE 3 •	TRANSITO	-	-	76,385.85	-	-	-	10,770.36	2,138.80	16,125.90	-	12,440.40	16,062.31	6,000.00	-	890.00	2,738.64	$ 138,074.98
MACHETERO	BASE	-	61,817.39	-	-	-	6,181.74	-	3,502.99	14,595.77	109,801.32	-	33,552.05	-	3,614.50	9,420.08	17,919.96	$ 224,565.88
CHOFER "C"	BASE	-	77,567.37	-	-	-	7,756.76	-	4,395.48	18,314.52	124,998.73	-	34,583.37	-	6,803.93	10,617.58	24,377.76	$ 260,659.98
MACHETERO	BASE	-	61,817.39	-	-	-	9,272.61	-	3,502.99	14,595.77	32,533.72	-	33,552.05	-	5,422.54	9,480.08	3,346.68	$ 166,830.47
OPERADOR DE GRUA ALUMBRADO PUBLICO	BASE	-	92,496.54	-	-	-	13,874.43	-	5,241.47	21,839.46	49,339.33	-	35,561.06	-	8,221.99	11,755.80	12,662.88	$ 225,667.20
BARRENDERO	BASE	-	61,817.39	-	-	-	9,272.61	-	3,502.99	14,595.77	42,700.51	-	33,552.05	-	5,422.54	9,120.08	6,950.88	$ 173,033.06
TAQUIMECANOGRAFA	BASE	-	71,529.87	-	-	-	10,729.53	-	4,053.36	15,100.75	-	-	34,070.30	-	397.39	21,835.55	1,031.04	$ 156,685.71

DOCUMENTO PARA CONSULTA

Plaza/Puesto	Tipo de Contrato	Percepciones Ordinarias													Percepciones Extraordinarias		ISR	Importe
		11321	11311	11211	12211	12231	13111	13121	13211	13221	13311	13421	15411	17121	13421	15411		
VELADOR	BASE	-	67,625.35	-	-	-	3,381.22	-	3,832.10	14,276.46	-	-	33,690.72	-	688.78	17,306.51	312.72	$ 140,488.42
EMPLEADO DE CUADRILLA MOVIL "C	BASE	-	80,421.79	-	-	-	8,042.22	-	4,557.23	16,977.93	-	-	34,934.61	-	6,925.32	13,815.59	2,441.04	$ 163,233.65
AUXILIAR ADMINISTRATIVO	BASE	-	69,594.01	-	-	-	10,439.05	-	3,943.66	14,692.07	-	-	33,882.01	-	-	21,527.34	829.92	$ 153,248.22
POLICIA 3o	POLICIA	-	-	108,734.89	-	-	-	15,331.60	3,044.58	22,955.14	-	16,256.40	15,240.81	7,536.00	-	890.00	9,756.96	$ 180,232.46
POLICIA 3o	POLICIA	-	-	108,734.89	-	-	-	15,331.60	3,044.58	22,955.14	-	16,256.40	15,240.81	7,536.00	-	890.00	9,756.96	$ 180,232.46
SELECCIONADOR DE BASURA	BASE	-	61,817.39	-	-	-	9,272.61	-	3,502.99	14,595.77	67,100.81	-	33,552.05	-	5,422.54	9,540.08	10,974.96	$ 193,829.28
DIRECTOR DE AREA	CONFIANZA	83,884.68	-	-	-	-	-	-	2,935.96	17,475.97	-	252,128.40	17,259.66	-	-	4,068.21	56,632.56	$ 321,120.32
JARDINERO	BASE	-	64,344.52	-	-	-	9,651.66	-	3,646.19	13,583.84	-	-	33,371.68	-	5,644.13	21,186.97	13,997.40	$ 137,431.59
MACHETERO	BASE	-	61,817.39	-	-	-	9,272.61	-	3,502.99	14,595.77	99,634.53	-	33,552.05	-	3,614.50	9,420.08	16,085.40	$ 219,324.52
AGENTE	TRANSITO	-	-	76,385.85	-	-	-	10,770.36	2,138.80	16,125.90	-	10,873.20	16,062.31	6,000.00	-	890.00	2,568.00	$ 136,678.42
EMPLEADO DE CUADRILLA DE JARDINES	BASE	-	64,114.47	-	-	-	6,411.41	-	3,633.15	15,138.14	92,784.64	-	33,702.44	-	5,624.08	9,705.99	15,329.04	$ 215,785.28
POLICIA 3o	POLICIA	-	-	108,734.89	-	-	-	15,331.60	3,044.58	22,955.14	-	16,256.40	15,240.81	7,536.00	-	890.00	9,756.96	$ 180,232.46
OFICIAL ADMINISTRATIVO	BASE	-	73,498.90	-	-	-	11,024.78	-	4,164.94	15,516.43	-	-	34,261.59	-	2,177.79	21,906.99	1,235.76	$ 161,315.66
MACHETERO	BASE	-	61,817.39	-	-	-	6,181.74	-	3,502.99	14,595.77	99,634.53	-	33,552.05	-	5,422.54	9,480.08	16,085.40	$ 218,101.69
EMPLEADO DE CUADRILLA DE JARDINES	BASE	-	64,114.47	-	-	-	9,617.11	-	3,633.15	15,138.14	84,349.67	-	33,702.44	-	3,866.52	9,645.99	14,016.84	$ 210,050.65
OPERADOR DE MAQUINARIA PESADA "C"	BASE	-	99,748.23	-	-	-	14,962.22	-	5,319.91	23,551.67	108,640.28	-	36,035.87	-	8,749.79	12,219.54	25,829.40	$ 283,398.11
INSPECTOR (MERCADO 20 DE NOVIEMBRE)	CONFIANZA	61,657.08	-	-	-	-	-	8,693.66	3,288.38	12,845.22	-	9,480.00	22,602.32	-	-	3,080.31		$ 121,646.97
MECANOGRAFA	BASE	-	67,953.27	-	-	-	6,795.35	-	3,624.17	14,345.69	-	-	33,722.54	-	2,642.61	21,367.83	1,561.56	$ 148,889.90
CHOFER "B"	BASE	-	75,893.60	-	-	-	11,383.99	-	4,300.64	17,919.32	-	-	34,473.83	-	10,243.68	10,496.71	11,014.80	$ 153,696.97
MEDICO "B"	POLICIA	-	-	58,372.34	-	-	-	8,230.55	1,634.43	12,323.05	-	2,365.68	26,513.32	6,000.00	-	2,784.33		$ 118,223.70
DIRECTOR GENERAL	CONFIANZA	95,890.71	-	-	-	-	-	12,945.19	5,114.17	19,977.23	-	357,938.40	17,431.66	-	-	4,976.81	84,216.24	$ 430,057.93
MACHETERO	BASE	-	61,817.39	-	-	-	9,272.61	-	3,502.99	14,595.77	99,634.53	-	33,552.05	-	5,422.54	9,480.08	16,085.40	$ 221,192.56
INTENDENTE	BASE	-	64,377.06	-	-	-	-	-	4,720.98	13,590.71	-	-	33,374.91	-	357.65	21,020.14		$ 137,441.45
JARDINERO	BASE	-	61,817.39	-	-	-	3,090.87	-	3,296.93	14,595.77	83,367.67	-	33,552.05	-	2,541.33	19,335.84	13,332.36	$ 208,265.49
BARRENDERO	BASE	-	61,817.39	-	-	-	3,090.87	-	2,884.81	14,595.77	40,667.16	-	33,552.05	-	4,487.76	9,420.08	4,617.00	$ 165,898.89
AUXILIAR UNIVERSAL DE OFICINA	BASE	-	72,416.01	-	-	-	7,241.62	-	3,862.19	15,287.82	-	-	34,156.44	-	2,124.75	21,861.71	1,123.20	$ 155,827.34
POLICIA	POLICIA	-	-	88,846.70	-	-	-	12,527.44	2,487.71	18,756.53	-	13,239.12	14,955.88	7,536.00	-	890.00	6,865.44	$ 152,373.94
POLICIA 3o	POLICIA	-	-	108,734.89	-	-	-	15,331.60	3,044.58	22,955.14	-	16,256.40	15,240.81	7,536.00	-	890.00	9,756.96	$ 180,232.46
VERIFICADOR	BASE	-	73,597.02	-	-	-	7,359.72	-	3,925.17	17,172.64	-	3,600.00	34,271.28	-	4,361.32	16,733.36	2,123.52	$ 158,896.99
ANALISTA	CONFIANZA	77,191.58	-	-	-	-	-	10,884.07	4,116.88	16,081.58	-	40,800.00	22,824.88	-	-	3,770.74	2,105.52	$ 173,564.21
POLICIA 3o	POLICIA	-	-	108,734.89	-	-	-	15,331.60	3,044.58	22,955.14	-	16,256.40	15,240.81	7,536.00	-	890.00	9,756.96	$ 180,232.46
POLICIA	POLICIA	-	-	88,846.70	-	-	-	12,527.44	2,487.71	18,756.53	-	13,239.12	14,955.88	7,536.00	-	890.00	6,865.44	$ 152,373.94
POLICIA	POLICIA	-	-	88,846.70	-	-	-	12,527.44	2,487.71	18,756.53	-	13,239.12	14,955.88	7,536.00	-	890.00	6,865.44	$ 152,373.94
MACHETERO	BASE	-	61,817.39	-	-	-	9,272.61	-	3,296.93	14,595.77	-	-	33,552.05	-	6,657.23	9,370.08	16,085.40	$ 122,476.66
MACHETERO	BASE	-	61,817.39	-	-	-	9,272.61	-	3,296.93	14,595.77	99,634.53	-	33,552.05	-	1,863.97	9,480.08	16,085.40	$ 217,427.93
COORDINADOR	CONFIANZA	74,004.60	-	-	-	-	-	6,956.44	3,946.91	15,417.62	-	15,000.00	22,779.22	-	-	3,629.09	1,288.32	$ 140,445.56

DOCUMENTO PARA CONSULTA

Plaza/Puesto	Tipo de Contrato	Percepciones Ordinarias													Percepciones Extraordinarias		ISR	Importe
		11321	11311	11211	12211	12231	13111	13121	13211	13221	13311	13421	15411	17121	13421	15411		
MACHETERO	BASE	-	61,817.39	-	-	-	6,181.74	-	3,502.99	14,595.77	99,634.53	-	33,552.05	-	5,422.54	9,430.08	16,085.40	$ 218,051.69
PANTEONERO SEPULTURERO	BASE	-	64,344.52	-	-	-	3,217.26	-	3,431.71	13,583.84	44,431.33	-	33,371.68	-	2,704.46	11,952.51	7,229.40	$ 169,807.91
POLICIA	POLICIA	-	-	88,846.70	-	-	-	-	1,243.85	18,756.53	-	13,239.12	14,955.88	7,536.00	-	890.00	6,865.44	$ 138,602.64
POLICIA	POLICIA	-	-	88,846.70	-	-	-	12,527.44	2,487.71	18,756.53	-	13,239.12	14,955.88	7,536.00	-	890.00	6,865.44	$ 152,373.94
POLICIA 3 ‧ VIAL	TRANSITO	-	-	108,734.89	-	-	-	15,331.60	3,044.58	22,955.14	-	16,256.40	15,240.81	7,536.00	-	890.00	9,756.96	$ 180,232.46
EDUCADORA	BASE	-	71,529.87	-	-	-	10,729.53	-	4,053.36	15,100.75	-	-	34,070.30	-	-	21,715.55	1,031.04	$ 156,168.32
EDUCADORA	BASE	-	71,529.87	-	-	-	10,729.53	-	4,053.36	15,100.75	-	-	34,070.30	-	-	21,715.55	1,620.96	$ 155,578.40
AUXILIAR DE CAJA	BASE	-	72,416.01	-	-	-	7,241.64	-	4,103.57	15,287.82	-	-	34,156.44	-	603.47	17,952.27	1,123.20	$ 150,638.02
POLICIA VIAL	TRANSITO	-	-	88,846.70	-	-	-	12,527.44	2,487.71	18,756.53	-	13,239.12	14,955.88	7,536.00	-	890.00	6,865.44	$ 152,373.94
AUXILIAR UNIVERSAL DE OFICINA	BASE	-	72,416.01	-	-	-	7,241.64	-	4,103.57	15,287.82	-	-	34,156.44	-	1,005.78	17,472.27	1,123.20	$ 150,560.33
VELADOR	BASE	-	67,625.35	-	-	-	10,143.84	-	3,606.69	14,276.46	-	-	33,690.72	-	5,932.19	12,161.49	617.40	$ 146,819.34
JEFE DE OFICINA	CONFIANZA	70,941.62	-	-	-	-	-	3,334.26	2,837.66	14,779.50	-	3,000.00	22,735.34	-	-	3,867.96	969.84	$ 120,526.50
EMPLEADO DE CUADRILLA MOVIL"A"	BASE	-	64,114.47	-	-	-	3,205.70	-	3,419.44	15,138.14	27,413.64	-	33,702.44	-	2,284.74	9,285.99	2,140.20	$ 156,424.36
TECNICO CONTABLE	BASE	-	92,135.71	-	-	-	11,848.42	-	4,913.90	19,450.87	-	-	42,428.00	-	5,401.60	19,689.46	7,182.96	$ 188,685.00
ASEADOR	BASE	-	62,703.41	-	-	-	-	-	2,508.14	14,804.97	41,230.02	-	33,610.10	-	2,520.64	19,024.84	7,780.20	$ 168,621.92
CHOFER "C"	BASE	-	77,567.37	-	-	-	7,756.76	-	4,136.93	18,314.52	44,642.40	-	34,583.37	-	6,803.93	10,617.58	9,999.48	$ 194,423.38
POLICIA	POLICIA	-	-	88,846.70	-	-	-	12,527.44	2,487.71	18,756.53	-	13,239.12	14,955.88	7,536.00	-	890.00	6,865.44	$ 152,373.94
POLICIA VIAL	TRANSITO	-	-	88,846.70	-	-	-	12,527.44	2,487.71	18,756.53	-	13,239.12	14,955.88	7,536.00	-	890.00	6,865.44	$ 152,373.94
NOTIFICADOR	BASE	-	69,594.01	-	-	-	6,959.45	-	3,711.68	14,692.07	-	13,808.16	33,882.01	-	837.71	17,557.90	2,818.32	$ 158,224.67
INSPECTOR (MERCADO 20 DE NOVIEMBRE)	CONFIANZA	61,657.08	-	-	-	-	-	8,693.66	3,288.38	12,845.22	-	9,480.00	22,602.32	-	-	3,080.31		$ 121,646.97
POLICIA	POLICIA	-	-	88,846.70	-	-	-	12,527.34	2,384.05	18,756.53	-	13,239.12	14,955.88	7,536.00	-	890.00	6,865.44	$ 152,270.18
AUXILIAR UNIVERSAL DE OFICINA	BASE	-	72,416.01	-	-	-	7,241.64	-	4,103.57	15,287.82	-	-	34,156.44	-	5,205.54	21,801.71	1,186.08	$ 159,026.65
VELADOR	BASE	-	67,625.35	-	-	-	6,762.49	-	3,606.69	14,276.46	91,197.55	-	33,690.72	-	5,746.81	12,571.49	14,668.80	$ 220,808.76
TAQUIMECANOGRAFA	BASE	-	71,529.87	-	-	-	7,152.94	-	4,053.36	15,100.75	-	-	34,070.30	-	6,010.37	21,715.55	1,031.04	$ 158,602.10
POLICIA 3 ‧ VIAL	TRANSITO	-	-	108,734.89	-	-	-	15,331.60	3,044.58	22,955.14	-	16,256.40	15,240.81	7,536.00	-	890.00	9,756.96	$ 180,232.46
MACHETERO	BASE	-	61,817.39	-	-	-	6,181.74	-	3,502.99	14,595.77	34,567.08	-	33,552.05	-	5,422.54	9,420.08	3,262.20	$ 165,797.44
EMPLEADO DE CUADRILLA DE JARDINES	BASE	-	64,114.47	-	-	-	6,411.41	-	3,633.15	15,138.14	92,784.64	-	33,702.44	-	5,624.08	9,645.99	15,329.04	$ 215,725.28
POLICIA VIAL	TRANSITO	-	-	88,846.70	-	-	-	12,527.44	2,487.71	18,756.53	-	13,239.12	14,955.88	7,536.00	-	890.00	6,865.44	$ 152,373.94
AUXILIAR ADMINISTRATIVO	BASE	-	69,594.01	-	-	-	6,959.43	-	3,711.68	14,692.07	-	-	33,882.01	-	2,384.24	21,527.34	829.92	$ 151,920.86
INTENDENTE	BASE	-	64,377.06	-	-	-	-	-	2,360.49	13,590.71	-	-	33,374.91	-	2,384.33	21,140.14		$ 137,227.64
AUXILIAR UNIVERSAL DE OFICINA	BASE	-	72,416.01	-	-	-	-	-	2,655.25	15,287.82	-	-	34,156.44	-	-	21,801.71	1,123.20	$ 145,194.03
MACHETERO	BASE	-	61,817.39	-	-	-	6,181.74	-	3,296.93	14,595.77	99,634.53	-	33,552.05	-	3,614.50	9,370.08	16,085.40	$ 215,977.59
AUXILIAR DE TRABAJO SOCIAL	BASE	-	67,690.81	-	-	-	3,384.49	-	3,610.18	14,290.28	-	-	33,696.94	-	1,942.99	21,342.31	632.16	$ 145,325.84
ADMINISTRADOR "B"	CONFIANZA	80,179.18	-	-	-	-	-	7,536.89	4,276.22	16,704.00	-	24,000.00	22,867.68	-	-	3,903.52	2,415.84	$ 157,051.65
POLICIA	POLICIA	-	-	88,846.70	-	-	-	8,351.54	2,487.71	18,756.53	-	13,239.12	14,955.88	7,536.00	-	890.00	6,865.44	$ 148,198.04
VELADOR	BASE	-	65,098.36	-	-	-	6,509.79	-	3,688.91	15,370.45	-	503.16	33,766.93	-	5,591.44	9,717.04	4,925.16	$ 135,320.92

DOCUMENTO PARA CONSULTA

Plaza/Puesto	Tipo de Contrato	Percepciones Ordinarias													Percepciones Extraordinarias		ISR	Importe
		11321	11311	11211	12211	12231	13111	13121	13211	13221	13311	13421	15411	17121	13421	15411		
MACHETERO	BASE	-	61,817.39	-	-	-	6,181.74	-	3,502.99	14,595.77	95,567.81	-	33,552.05	-	2,711.31	9,480.08	15,389.40	$ 212,019.74
BARRENDERO	BASE	-	61,817.39	-	-	-	6,181.74	-	3,502.99	14,595.77	109,801.32	-	33,552.05	-	5,422.54	9,420.08	17,919.96	$ 226,373.92
MACHETERO	BASE	-	61,817.39	-	-	-	6,181.74	-	3,296.93	14,595.77	146,401.76	-	33,552.05	-	5,422.54	9,420.08	23,822.52	$ 256,865.74
MACHETERO	BASE	-	61,817.39	-	-	-	6,181.74	-	3,296.93	14,595.77	99,634.53	-	33,552.05	-	5,422.54	9,370.08	16,085.40	$ 217,785.63
AUXILIAR UNIVERSAL DE OFICINA	BASE	-	72,416.01	-	-	-	7,241.64	-	4,586.35	16,897.07	-	-	34,156.56	-	804.64	20,192.46	1,123.20	$ 155,171.53
VERIFICADOR	BASE	-	73,597.02	-	-	-	7,359.74	-	4,661.14	17,172.64	4,907.00	-	34,271.28	-	6,541.91	17,033.36	1,743.84	$ 163,800.25
BARRENDERO	BASE	-	61,817.39	-	-	-	6,181.74	-	3,296.93	14,595.77	36,600.44	-	33,552.05	-	-	9,480.08	2,973.96	$ 162,550.44
MACHETERO	BASE	-	61,817.39	-	-	-	6,181.74	-	3,296.93	14,595.77	-	-	33,552.05	-	790.36	9,361.58	16,085.40	$ 113,510.42
BARRENDERO	BASE	-	61,817.39	-	-	-	6,181.74	-	3,502.99	14,595.77	40,667.16	-	33,552.05	-	903.27	9,120.08	4,617.00	$ 165,723.45
NOTIFICADOR	BASE	-	69,594.01	-	-	-	6,959.45	-	3,943.66	14,692.07	-	-	33,882.01	-	5,405.11	17,557.90	852.60	$ 151,181.61
DIBUJANTE	BASE	-	72,416.01	-	-	-	7,241.64	-	4,103.57	15,287.82	-	-	34,156.44	-	6,437.03	21,921.71	1,123.20	$ 160,441.02
TAQUIMECANOGRAFA	BASE	-	71,529.87	-	-	-	7,152.94	-	4,053.36	15,100.75	-	-	34,070.30	-	2,583.07	21,715.55	1,031.04	$ 155,174.80
EMPLEADO DE CUADRILLA MOVIL "C	BASE	-	80,421.79	-	-	-	8,042.22	-	4,557.23	16,977.93	-	-	34,934.61	-	5,808.34	13,935.59	1,238.04	$ 163,439.67
POLICIA 3 • VIAL	TRANSITO	-	-	108,734.89	-	-	-	10,221.07	3,044.58	22,955.14	-	16,256.40	15,240.81	7,536.00	-	890.00	9,756.96	$ 175,121.93
MACHETERO	BASE	-	61,817.39	-	-	-	6,181.74	-	3,502.99	14,595.77	99,634.53	-	33,552.05	-	5,422.54	9,420.08	16,085.40	$ 218,041.69
MACHETERO	BASE	-	61,817.39	-	-	-	6,181.74	-	3,502.99	14,595.77	58,967.38	-	33,552.05	-	3,614.50	9,540.08	9,043.44	$ 182,728.46
MACHETERO	BASE	-	61,817.39	-	-	-	6,181.74	-	3,502.99	14,595.77	89,467.74	-	33,552.05	-	5,422.54	9,480.08	14,534.88	$ 209,485.42
CHOFER "B"	BASE	-	75,893.60	-	-	-	7,589.41	-	4,300.64	17,919.32	122,289.94	-	34,473.83	-	6,657.23	10,556.71	23,463.84	$ 256,216.84
EMPLEADO DE CUADRILLA MOVIL"B"	BASE	-	67,952.65	-	-	-	6,795.24	-	3,850.65	16,044.37	98,312.80	-	33,953.86	-	2,980.35	9,923.19	16,970.76	$ 222,842.35
AUXILIAR ADMINISTRATIVO	BASE	-	69,594.01	-	-	-	3,479.73	-	3,711.68	16,238.60	-	-	33,882.13	-	5,799.52	16,843.13	829.92	$ 148,718.88
MACHETERO	BASE	-	61,817.39	-	-	-	6,181.74	-	3,502.99	14,595.77	109,801.32	-	33,552.05	-	5,422.54	9,420.08	17,772.12	$ 226,521.76
MACHETERO	BASE	-	61,817.39	-	-	-	6,181.74	-	3,502.99	14,595.77	107,767.96	-	33,552.05	-	5,422.54	9,480.08	17,571.96	$ 224,748.56
BARRENDERO	BASE	-	61,817.39	-	-	-	6,181.74	-	3,502.99	14,595.77	109,801.32	-	33,552.05	-	5,422.54	9,480.08	17,919.96	$ 226,433.92
CHOFER "B"	BASE	-	75,893.60	-	-	-	7,589.41	-	4,300.64	17,919.32	122,289.94	-	34,473.83	-	6,519.11	10,436.71	23,463.84	$ 255,958.72
MACHETERO	BASE	-	61,817.39	-	-	-	6,181.74	-	3,502.99	14,595.77	99,634.53	-	33,552.05	-	5,422.54	9,480.08	16,085.40	$ 218,101.69
CHOFER "B"	BASE	-	75,893.60	-	-	-	7,589.41	-	4,300.64	17,919.32	117,298.51	-	34,473.83	-	6,657.23	10,436.71	22,445.52	$ 252,123.73
OPERADOR DE MAQUINARIA PESADA "C"	BASE	-	99,748.23	-	-	-	9,974.81	-	5,652.40	23,551.67	92,241.75	-	36,035.87	-	5,832.35	12,159.54	22,483.80	$ 262,712.82
CABO	BASE	-	66,345.71	-	-	-	6,634.55	-	3,759.59	15,664.96	48,006.54	-	33,848.52	-	5,819.77	9,447.14	8,885.04	$ 180,641.74
OPERADOR DE MAQUINARIA PESADA "C"	BASE	-	99,748.23	-	-	-	9,974.81	-	5,652.40	23,551.67	71,333.62	-	36,035.87	-	5,832.35	12,159.54	18,328.92	$ 245,959.57
AYUDANTE DE OPERADOR DE MAQUINARIA PESADA "C"	BASE	-	81,504.93	-	-	-	8,150.52	-	4,618.61	19,244.22	51,937.69	-	34,841.26	-	7,149.41	10,901.96	11,613.60	$ 206,735.00
AYUDANTE DE OPERADOR DE MAQUINARIA PESADA "C"	BASE	-	81,504.93	-	-	-	8,150.52	-	4,618.61	19,244.22	56,963.92	-	34,841.26	-	7,149.41	10,541.96	12,411.72	$ 210,603.11
CHOFER "C"	BASE	-	77,567.37	-	-	-	7,756.76	-	4,395.48	18,314.52	59,629.50	-	34,583.37	-	6,803.93	10,257.58	12,240.00	$ 207,068.51
AUXILIAR DE CAJA	BASE	-	72,416.01	-	-	-	7,241.64	-	4,103.57	15,287.82	-	-	34,156.44	-	3,352.57	17,772.27	1,123.20	$ 153,207.12
VELADOR	BASE	-	67,625.35	-	-	-	6,762.57	-	3,832.10	14,276.46	-	-	33,690.72	-	5,437.80	12,461.49	617.40	$ 143,469.09
DIBUJANTE	BASE	-	72,416.01	-	-	-	7,241.64	-	4,103.57	15,287.82	-	-	34,156.44	-	925.87	17,772.27	1,190.40	$ 150,713.22
DIBUJANTE	BASE	-	72,416.01	-	-	-	7,241.64	-	4,103.57	15,287.82	-	-	34,156.44	-	6,311.63	17,772.27	1,123.20	$ 156,166.18

DOCUMENTO PARA CONSULTA

Plaza/Puesto	Tipo de Contrato	Percepciones Ordinarias													Percepciones Extraordinarias		ISR	Importe
		11321	11311	11211	12211	12231	13111	13121	13211	13221	13311	13421	15411	17121	13421	15411		
BARRENDERO	BASE	-	61,817.39	-	-	-	6,181.74	-	3,502.99	14,595.77	109,801.32	-	33,552.05	-	5,422.54	9,480.08	17,919.96	$ 226,433.92
EMPLEADO DE CUADRILLA MOVIL"B"	BASE	-	67,952.65	-	-	-	6,795.24	-	3,850.65	16,044.37	44,687.64	-	33,953.86	-	5,960.13	19,778.95	8,716.80	$ 190,306.69
AYUDANTE ADMINISTRATIVO	BASE	-	73,498.90	-	-	-	3,674.97	-	3,919.94	17,353.91	-	-	33,541.99	-	2,216.11	20,299.52	1,319.40	$ 153,185.94
AYUDANTE ADMINISTRATIVO	BASE	-	73,498.90	-	-	-	7,349.94	-	4,164.94	15,516.43	-	-	34,261.59	-	952.76	21,906.99	1,235.76	$ 156,415.79
TAQUIMECANOGRAFA	BASE	-	71,529.87	-	-	-	3,576.47	-	3,814.93	15,100.75	-	-	34,070.30	-	1,580.83	21,775.55	1,031.04	$ 150,417.66
AUXILIAR FONTANERO	BASE	-	65,098.36	-	-	-	6,509.79	-	3,471.91	15,370.45	59,945.36	-	33,766.93	-	5,710.44	9,357.04	9,799.44	$ 189,430.84
VELADOR	BASE	-	65,098.36	-	-	-	6,509.79	-	3,688.91	15,370.45	43,888.56	299.88	33,766.93	-	5,710.44	9,357.04	8,357.64	$ 175,332.72
MACHETERO	BASE	-	61,817.39	-	-	-	3,090.87	-	3,296.93	14,595.77	99,634.53	503.16	33,552.05	-	5,422.54	9,120.08	16,189.20	$ 214,844.12
EMPLEADO DE CUADRILLA MOVIL"A"	BASE	-	64,114.47	-	-	-	6,411.41	-	3,419.44	15,138.14	80,132.19	-	33,702.44	-	5,272.58	9,585.99	12,897.60	$ 204,879.06
PANTEONERO SEPULTURERO	BASE	-	64,344.52	-	-	-	3,217.26	-	3,431.71	13,583.84	60,299.66	-	33,371.68	-	2,880.85	11,952.51	9,471.72	$ 183,610.31
BARRENDERO	BASE	-	61,817.39	-	-	-	-	-	3,296.93	14,595.77	-	-	33,552.05	-	-	5,889.58	8,680.80	$ 110,470.92
MACHETERO	BASE	-	61,817.39	-	-	-	6,181.74	-	3,296.93	14,595.77	132,168.25	-	33,552.05	-	5,422.54	9,420.08	21,575.76	$ 244,878.99
AUXILIAR ADMINISTRATIVO	BASE	-	69,594.01	-	-	-	3,479.73	-	3,711.68	14,692.07	-	-	33,882.01	-	2,706.43	21,152.34	829.92	$ 148,388.35
BARRENDERO	BASE	-	61,817.39	-	-	-	6,181.74	-	3,502.99	14,595.77	4,066.72	-	33,552.05	-	790.36	9,480.08	17,357.88	$ 116,629.22
MACHETERO	BASE	-	61,817.39	-	-	-	9,272.61	-	3,296.93	14,595.77	99,634.53	-	33,552.05	-	5,422.54	9,420.08	16,085.40	$ 220,926.50
POLICIA 3 ª VIAL	TRANSITO	-	-	108,734.89	-	-	-	10,221.07	2,537.15	22,955.14	-	16,256.16	15,240.81	7,536.00	-	890.00	9,756.96	$ 174,614.26
EMPLEADO DE CUADRILLA MOVIL"A"	BASE	-	66,640.59	-	-	-	3,331.97	-	3,554.16	14,068.57	94,219.95	-	33,594.90	-	3,531.42	13,527.04	16,032.60	$ 216,436.00
AUXILIAR ADMINISTRATIVO	BASE	-	69,594.01	-	-	-	3,479.73	-	3,711.68	14,692.07	-	-	33,882.01	-	2,835.32	21,647.34	404.76	$ 149,437.40
AUXILIAR ARCHIVISTA	BASE	-	67,953.27	-	-	-	3,397.68	-	3,624.17	14,345.69	-	-	33,722.54	-	62.92	21,427.83	329.76	$ 144,204.34
TAQUIMECANOGRAFA	BASE	-	71,529.87	-	-	-	7,152.94	-	3,814.93	15,100.75	-	-	34,070.30	-	2,711.81	21,340.55	515.52	$ 155,205.63
POLICIA UNIDAD DE ANALISIS	POLICIA	-	-	94,693.86	-	-	-	13,351.83	2,540.95	19,990.93	-	13,239.12	15,039.65	7,536.00	-	890.00	7,472.88	$ 159,809.46
SUBCOMISARIO DE SEGURIDAD	POLICIA	-	-	83,884.68	-	-	-	11,827.75	3,131.69	17,708.99	-	252,128.40	11,354.51	-	-	3,918.21	56,632.56	$ 327,321.67
POLICIA 3o	POLICIA	-	-	108,734.89	-	-	-	15,331.60	2,917.72	22,955.14	-	16,256.40	15,240.81	7,536.00	-	890.00	9,756.96	$ 180,105.60
POLICIA	POLICIA	-	-	88,846.70	-	-	-	12,527.34	2,384.05	18,756.53	-	13,239.12	14,955.88	7,536.00	-	890.00	6,865.44	$ 152,270.18
JEFE DE DEPARTAMENTO	CONFIANZA	71,879.15	-	-	-	-	-	9,703.64	3,833.55	14,974.82	-	106,068.72	17,087.66	-	-	3,909.63	22,004.16	$ 205,453.01
MACHETERO	BASE	-	61,817.39	-	-	-	6,181.74	-	3,296.93	14,595.77	83,367.67	-	33,552.05	-	5,422.54	9,540.08	13,363.32	$ 204,410.85
AUXILIAR ADMINISTRATIVO	BASE	-	69,594.01	-	-	-	6,959.43	-	3,711.68	14,692.07	-	-	33,882.01	-	4,639.61	21,527.34	829.92	$ 154,176.23
POLICIA VIAL	TRANSITO	-	-	88,846.70	-	-	-	12,527.34	2,384.05	18,756.53	-	13,239.12	14,955.88	7,536.00	-	890.00	6,865.44	$ 152,270.18
CAPTURISTA "B"	CONFIANZA	60,177.29	-	-	-	-	-	8,485.02	3,209.46	12,536.94	-	35,505.36	22,581.12	-	-	3,014.55		$ 145,509.74
CHOFER "B"	BASE	-	75,893.60	-	-	-	7,589.41	-	4,047.66	17,919.32	22,773.38	-	34,473.83	-	5,422.54	10,496.71	6,248.40	$ 172,368.05
MACHETERO	BASE	-	61,817.39	-	-	-	6,181.74	-	3,296.93	14,595.77	99,634.53	-	33,552.05	-	5,422.54	9,540.08	16,085.40	$ 217,955.63
MACHETERO	BASE	-	61,817.39	-	-	-	6,181.74	-	3,296.93	14,595.77	97,601.17	-	33,552.05	-	5,422.54	9,120.08	15,737.40	$ 215,850.27
NOTIFICADOR	BASE	-	69,594.01	-	-	-	10,439.15	-	3,711.68	14,692.07	-	-	33,882.01	-	1,031.02	21,587.34	829.92	$ 154,107.36
BARRENDERO	BASE	-	61,817.39	-	-	-	6,181.74	-	3,296.93	14,595.77	50,833.94	-	33,552.05	-	903.27	9,120.08	8,680.80	$ 171,620.37
MACHETERO	BASE	-	61,817.39	-	-	-	3,090.87	-	3,296.93	14,595.77	-	-	33,552.05	-	2,711.23	9,480.08	16,085.40	$ 112,458.92
POLICIA	POLICIA	-	-	88,846.70	-	-	-	12,527.34	2,384.05	18,756.53	-	13,239.12	14,955.88	7,536.00	-	890.00	6,865.44	$ 152,270.18

DOCUMENTO PARA CONSULTA

Plaza/Puesto	Tipo de Contrato	Percepciones Ordinarias													Percepciones Extraordinarias		ISR	Importe
		11321	11311	11211	12211	12231	13111	13121	13211	13221	13311	13421	15411	17121	13421	15411		
POLICIA	POLICIA	-	-	88,846.70	-	-	-	12,527.34	2,384.05	18,756.53	-	13,239.12	14,955.88	7,536.00	-	890.00	6,865.44	$ 152,270.18
POLICIA 2 • VIAL	TRANSITO	-	-	134,072.33	-	-	-	18,904.22	3,597.61	28,304.16	-	18,597.60	15,603.81	7,536.00	-	890.00	13,554.00	$ 213,951.73
JARDINERO	BASE	-	64,344.52	-	-	-	3,217.26	-	3,431.71	13,583.84	-	-	33,371.68	-	3,762.28	12,372.51	13,997.40	$ 120,086.40
POLICIA VIAL	TRANSITO	-	-	88,846.70	-	-	-	12,527.34	2,384.05	18,756.53	-	13,239.12	14,955.88	7,536.00	-	890.00	6,865.44	$ 152,270.18
MACHETERO	BASE	-	61,817.39	-	-	-	9,272.61	-	3,296.93	14,595.77	56,934.02	-	33,552.05	-	3,614.50	9,010.08	9,070.56	$ 183,022.79
POLICIA	POLICIA	-	-	76,385.85	-	-	-	3,590.16	1,604.10	16,125.90	-	13,239.12	16,062.31	6,000.00	-	890.00	2,568.00	$ 131,329.44
BARRENDERO	BASE	-	61,817.39	-	-	-	6,181.74	-	3,296.93	14,595.77	109,801.32	-	33,552.05	-	2,711.23	9,120.08	17,919.96	$ 223,156.55
BARRENDERO	BASE	-	61,817.39	-	-	-	9,272.61	-	3,296.93	14,595.77	107,767.96	-	33,552.05	-	5,422.54	9,540.08	17,548.32	$ 227,717.01
MACHETERO	BASE	-	61,817.39	-	-	-	9,272.61	-	3,296.93	14,595.77	132,168.25	-	33,552.05	-	5,422.54	9,540.08	21,575.76	$ 248,089.86
POLICIA 3o	POLICIA	-	-	108,734.89	-	-	-	15,331.60	2,917.72	22,955.14	-	16,256.40	15,240.81	7,536.00	-	890.00	9,756.96	$ 180,105.60
POLICIA 3o	POLICIA	-	-	108,734.89	-	-	-	15,331.60	2,917.72	22,955.14	-	16,256.40	15,240.81	7,536.00	-	890.00	9,756.96	$ 180,105.60
POLICIA	POLICIA	-	-	76,385.85	-	-	-	7,180.33	1,604.10	16,125.90	-	13,239.12	16,062.31	6,000.00	-	890.00	2,568.00	$ 134,919.61
AGENTE	TRANSITO	-	-	76,385.85	-	-	-	10,770.46	2,049.69	16,125.90	-	10,873.20	16,062.31	6,000.00	-	890.00	2,568.00	$ 136,589.41
DIRECTOR DE AREA	CONFIANZA	83,884.68	-	-	-	-	-	7,549.66	4,473.85	17,475.97	-	252,128.40	17,259.66	-	-	4,443.21	56,632.56	$ 330,582.87
BARRENDERO	BASE	-	61,817.39	-	-	-	6,181.74	-	3,296.93	14,595.77	50,833.94	-	33,552.05	-	5,422.54	9,540.08	8,680.80	$ 176,559.64
CHOFER "A"	BASE	-	74,318.45	-	-	-	11,147.78	-	3,963.65	17,547.41	114,842.00	-	34,370.62	-	6,519.11	10,322.94	21,604.56	$ 251,427.40
TECNICO LABORATORISTA	BASE	-	83,178.08	-	-	-	12,476.77	-	4,436.16	17,559.82	-	-	35,202.58	-	2,618.56	22,848.02	2,727.60	$ 175,592.39
BARRENDERO	BASE	-	61,817.39	-	-	-	6,181.74	-	3,296.93	14,595.77	109,801.32	-	33,552.05	-	5,422.54	9,480.08	17,919.96	$ 226,227.86
POLICIA VIAL	TRANSITO	-	-	88,846.70	-	-	-	12,527.34	2,384.05	18,756.53	-	13,239.12	14,955.88	7,536.00	-	890.00	6,865.44	$ 152,270.18
SUPERVISOR	CONFIANZA	61,657.08	-	-	-	-	-	8,693.66	3,288.38	12,845.22	-	29,777.28	22,602.32	-	-	3,080.31		$ 141,944.25
MECANOGRAFA	BASE	-	67,953.27	-	-	-	10,193.03	-	3,624.17	14,345.69	-	6,000.00	33,722.54	-	692.12	21,367.83	656.16	$ 157,242.49
MACHETERO	BASE	-	61,817.39	-	-	-	6,181.74	-	3,296.93	14,595.77	99,634.53	-	33,552.05	-	5,422.54	9,600.08	16,085.40	$ 218,015.63
POLICIA 3 • VIAL	TRANSITO	-	-	108,734.89	-	-	-	15,331.60	2,917.72	22,955.14	-	16,256.40	15,240.81	7,536.00	-	890.00	9,756.96	$ 180,105.60
CHOFER "C"	BASE	-	77,567.37	-	-	-	11,635.13	-	4,136.93	16,375.33	-	-	34,657.20	-	359.11	13,428.07	2,144.40	$ 156,014.74
TECNICO ARTESANAL	BASE	-	71,529.87	-	-	-	10,729.43	-	3,814.93	15,100.75	-	-	34,070.30	-	993.47	21,775.55	515.52	$ 157,498.78
TAQUIMECANOGRAFA	BASE	-	71,529.87	-	-	-	10,729.43	-	3,814.93	15,100.75	-	-	34,070.30	-	4,238.89	21,775.55	1,031.04	$ 160,228.68
BARRENDERO	BASE	-	61,817.39	-	-	-	9,272.61	-	3,296.93	14,595.77	109,801.32	-	33,552.05	-	5,422.54	9,480.08	17,919.96	$ 229,318.73
BARRENDERO	BASE	-	61,817.39	-	-	-	9,272.61	-	3,296.93	14,595.77	89,467.74	-	33,552.05	-	5,422.54	9,540.08	14,117.16	$ 212,847.95
AUXILIAR DE ENFERMERA	BASE	-	68,871.83	-	-	-	10,330.80	-	3,673.16	14,539.61	-	-	33,811.78	-	2,202.37	21,457.13	766.20	$ 154,120.48
AUXILIAR DE CAJA	BASE	-	72,416.01	-	-	-	10,862.44	-	3,862.19	15,287.82	-	-	34,156.44	-	1,005.78	21,801.71	1,123.20	$ 158,269.19
POLICIA	POLICIA	-	-	88,846.70	-	-	-	12,527.34	2,384.05	18,756.53	-	13,239.12	14,955.88	7,536.00	-	890.00	6,865.44	$ 152,270.18
POLICIA	POLICIA	-	-	88,846.70	-	-	-	12,527.34	2,384.05	18,756.53	-	13,239.12	14,955.88	7,536.00	-	890.00	6,865.44	$ 152,270.18
POLICIA 3o	POLICIA	-	-	108,734.89	-	-	-	15,331.60	2,917.72	22,955.14	-	16,256.40	15,240.81	7,536.00	-	890.00	9,756.96	$ 180,105.60
POLICIA VIAL	TRANSITO	-	-	88,846.70	-	-	-	12,527.34	2,384.05	18,756.53	-	13,239.12	14,955.88	7,536.00	-	890.00	6,865.44	$ 152,270.18
AUXILIAR DE ENFERMERA	BASE	-	68,871.83	-	-	-	3,443.54	-	3,443.59	14,539.61	-	-	33,811.78	-	2,902.78	21,457.13	754.80	$ 147,715.46
MECANOGRAFA	BASE	-	67,953.27	-	-	-	10,193.03	-	3,624.17	14,345.69	-	-	33,722.54	-	992.92	21,367.83	525.12	$ 151,674.33

DOCUMENTO PARA CONSULTA

Plaza/Puesto	Tipo de Contrato	Percepciones Ordinarias													Percepciones Extraordinarias		ISR	Importe
		11321	11311	11211	12211	12231	13111	13121	13211	13221	13311	13421	15411	17121	13421	15411		
NOTIFICADOR	BASE	-	69,594.01	-	-	-	3,479.73	-	3,711.68	14,692.07	-	-	33,882.01	-	4,124.09	21,527.34	829.92	$ 150,181.01
AUXILIAR ARCHIVISTA	BASE	-	67,953.27	-	-	-	10,193.03	-	3,624.17	14,345.69	-	-	33,722.54	-	692.12	21,367.83	659.52	$ 151,239.13
AUXILIAR ADMINISTRATIVO	BASE	-	69,594.01	-	-	-	10,439.15	-	3,711.68	14,692.07	-	-	33,882.01	-	4,059.65	21,587.34	829.92	$ 157,135.99
EDUCADORA	BASE	-	71,529.87	-	-	-	10,729.43	-	3,814.93	15,100.75	-	-	34,070.30	-	-	21,775.55	1,031.04	$ 155,989.79
TAQUIMECANOGRAFA	BASE	-	71,529.87	-	-	-	10,729.43	-	3,814.93	15,100.75	-	-	34,070.30	-	1,159.90	17,686.11	1,031.04	$ 153,060.25
AUXILIAR ADMINISTRATIVO	BASE	-	69,594.01	-	-	-	10,439.15	-	3,711.68	14,692.07	-	-	33,882.01	-	5,992.84	21,527.34	829.92	$ 159,009.18
AUXILIAR UNIVERSAL DE OFICINA	BASE	-	72,416.01	-	-	-	10,862.44	-	3,862.19	15,287.82	-	-	34,156.44	-	8,686.58	21,861.71	7,275.12	$ 159,858.07
AUXILIAR ADMINISTRATIVO	BASE	-	69,594.01	-	-	-	10,439.15	-	3,711.68	14,692.07	-	-	33,882.01	-	3,350.82	17,497.90	829.92	$ 152,337.72
POLICIA	POLICIA	-	-	88,846.70	-	-	-	12,527.34	2,384.05	18,756.53	-	13,239.12	14,955.88	7,536.00	-	890.00	6,865.44	$ 152,270.18
PANTEONERO SEPULTURERO	BASE	-	64,344.52	-	-	-	3,217.26	-	3,431.71	13,583.84	88,862.66	-	33,371.68	-	3,762.28	11,952.51	14,710.44	$ 207,816.02
TAQUIMECANOGRAFA	BASE	-	71,529.87	-	-	-	10,729.43	-	3,814.93	15,100.75	-	-	34,070.30	-	331.16	21,775.55	515.52	$ 156,836.47
CHOFER "C"	BASE	-	77,567.37	-	-	-	7,756.76	-	4,136.93	18,314.52	37,627.17	-	34,583.37	-	6,657.23	10,737.58	8,520.24	$ 188,860.69
MACHETERO	BASE	-	61,817.39	-	-	-	9,272.61	-	3,296.93	14,595.77	95,567.81	-	33,552.05	-	2,711.23	9,540.08	15,389.40	$ 214,964.47
MECANOGRAFA	BASE	-	67,953.27	-	-	-	10,193.03	-	3,624.17	14,345.69	-	-	33,722.54	-	125.84	21,367.83	329.76	$ 151,002.61
AUXILIAR DE ENFERMERA	BASE	-	68,871.83	-	-	-	3,443.54	-	3,673.16	14,539.61	-	-	33,811.78	-	4,463.87	17,427.69	754.80	$ 145,476.68
AUXILIAR ARCHIVISTA	BASE	-	67,953.27	-	-	-	10,193.03	-	3,624.17	14,345.69	-	-	33,722.54	-	6,040.32	20,992.83	659.52	$ 156,212.33
MECANOGRAFA	BASE	-	67,953.27	-	-	-	6,795.35	-	3,624.17	14,345.69	-	-	33,722.54	-	2,705.53	21,427.83	329.76	$ 150,244.62
MACHETERO	BASE	-	61,817.39	-	-	-	6,181.74	-	3,296.93	14,595.77	99,634.53	503.16	33,552.05	-	2,711.23	9,540.08	16,189.20	$ 215,643.68
CAPTURISTA "B"	BASE	-	71,890.83	-	-	-	10,783.66	-	3,834.18	15,176.95	-	-	34,105.23	-	2,196.67	21,870.64	1,068.48	$ 158,789.68
ARCHIVISTA	BASE	-	70,184.77	-	-	-	10,527.74	-	3,743.19	14,816.78	-	-	33,939.43	-	2,599.47	21,209.78	891.36	$ 156,129.80
POLICIA UNIDAD DE REACCION	POLICIA	-	-	99,006.71	-	-	-	13,959.97	2,656.68	20,901.42	-	14,812.32	15,101.43	7,536.00	-	890.00	8,092.32	$ 166,772.21
POLICIA 3o	POLICIA	-	-	108,734.89	-	-	-	15,331.60	2,917.72	22,955.14	-	16,256.40	15,240.81	7,536.00	-	890.00	9,756.96	$ 180,105.60
SUPERVISOR	CONFIANZA	61,657.08	-	-	-	-	-	8,693.66	3,288.38	12,845.22	-	12,274.56	22,602.32	-	-	3,080.31		$ 124,441.53
MECANOGRAFA	BASE	-	67,953.27	-	-	-	10,193.03	-	3,624.17	14,345.69	-	-	33,722.54	-	6,040.32	21,367.83	659.28	$ 156,587.57
AUXILIAR ADMINISTRATIVO	BASE	-	69,594.01	-	-	-	10,439.15	-	3,711.68	14,692.07	-	8,400.00	33,882.01	-	6,186.16	21,152.34	2,229.84	$ 165,827.58
AUXILIAR UNIVERSAL DE OFICINA	BASE	-	72,416.01	-	-	-	10,862.44	-	3,862.19	15,287.82	-	-	34,156.44	-	4,626.61	21,801.71	1,123.20	$ 161,890.02
MECANOGRAFA	BASE	-	67,953.27	-	-	-	3,397.68	-	3,624.17	14,345.69	-	-	33,722.54	-	4,089.80	21,367.83	989.04	$ 147,511.94
POLICIA VIAL	TRANSITO	-	-	88,846.70	-	-	-	12,527.34	2,384.05	18,756.53	-	13,239.12	14,955.88	7,536.00	-	890.00	6,865.44	$ 152,270.18
BARRENDERO	BASE	-	61,817.39	-	-	-	6,181.74	-	3,296.93	14,595.77	50,833.94	-	33,552.05	-	5,422.54	9,540.08	8,680.80	$ 176,559.64
AYUDANTE ADMINISTRATIVO	BASE	-	73,498.90	-	-	-	11,024.88	-	3,919.94	15,516.43	-	-	34,261.59	-	2,177.75	21,906.99	617.88	$ 161,688.60
SUPERVISOR	CONFIANZA	61,657.08	-	-	-	-	-	8,693.66	3,288.38	12,845.22	-	19,726.32	22,602.32	-	-	3,080.31		$ 131,893.29
SELECCIONADOR DE BASURA	BASE	-	61,817.39	-	-	-	6,181.74	-	3,296.93	14,595.77	107,767.96	-	33,552.05	-	5,422.54	9,480.08	17,548.32	$ 224,566.14
BARRENDERO	BASE	-	61,817.39	-	-	-	6,181.74	-	3,296.93	14,595.77	-	-	33,552.05	-	-	5,838.08	8,680.80	$ 116,601.16
BARRENDERO	BASE	-	61,817.39	-	-	-	9,272.61	-	3,296.93	14,595.77	105,734.60	-	33,552.05	-	5,422.54	9,420.08	17,200.32	$ 225,911.65
BARRENDERO	BASE	-	61,817.39	-	-	-	9,272.61	-	3,296.93	14,595.77	83,367.67	-	33,552.05	-	2,146.20	9,180.08	12,821.76	$ 204,406.94
TRAILERO	BASE	-	95,023.17	-	-	-	14,253.44	-	5,067.90	22,436.03	134,371.48	-	35,726.37	-	8,335.26	11,818.29	30,058.32	$ 296,973.62

DOCUMENTO PARA CONSULTA

Plaza/Puesto	Tipo de Contrato	Percepciones Ordinarias													Percepciones Extraordinarias		ISR	Importe
		11321	11311	11211	12211	12231	13111	13121	13211	13221	13311	13421	15411	17121	13421	15411		
MACHETERO	BASE	-	61,817.39	-	-	-	9,272.61	-	3,296.93	14,595.77	99,634.53	-	33,552.05	-	5,422.54	9,370.08	16,085.40	$ 220,876.50
EMPLEADO DE CUADRILLA DE JARDINES	BASE	-	64,114.47	-	-	-	9,617.13	-	3,419.44	15,138.14	90,675.90	-	33,702.44	-	3,690.83	19,126.75	14,968.08	$ 224,517.02
VELADOR	BASE	-	65,098.36	-	-	-	9,764.70	-	3,471.91	15,370.45	43,888.56	-	33,766.93	-	2,812.08	19,572.80	8,319.84	$ 185,425.95
EMPLEADO DE CUADRILLA DE JARDINES	BASE	-	64,114.47	-	-	-	9,617.13	-	3,419.44	15,138.14	90,675.90	-	33,702.44	-	5,624.08	19,561.75	14,968.08	$ 226,885.27
VELADOR	BASE	-	65,098.36	-	-	-	9,764.70	-	3,471.91	15,370.45	38,536.30	-	33,766.93	-	3,806.43	9,357.04	7,063.08	$ 172,109.04
EMPLEADO DE CUADRILLA MOVIL "C"	BASE	-	80,421.79	-	-	-	12,063.31	-	4,289.16	18,988.48	142,801.42	-	34,770.30	-	4,702.45	10,883.74	28,626.00	$ 280,294.65
MACHETERO	BASE	-	61,817.39	-	-	-	9,272.61	-	3,296.93	14,595.77	77,267.59	-	33,552.05	-	5,422.54	9,540.08	12,636.36	$ 202,128.60
MACHETERO	BASE	-	61,817.39	-	-	-	9,272.61	-	3,296.93	14,595.77	99,634.53	-	33,552.05	-	5,422.54	9,420.08	16,085.40	$ 220,926.50
BARRENDERO	BASE	-	61,817.39	-	-	-	9,272.61	-	3,296.93	14,595.77	50,833.94	-	33,552.05	-	5,422.54	9,420.08	8,680.80	$ 179,530.51
BARRENDERO	BASE	-	61,817.39	-	-	-	9,272.61	-	3,296.93	14,595.77	16,266.86	-	33,552.05	-	-	9,120.08	1,846.80	$ 146,074.89
CHOFER	BASE	-	74,318.45	-	-	-	11,147.78	-	3,963.65	17,547.41	91,671.97	-	34,370.62	-	6,193.13	10,382.94	17,410.56	$ 232,185.39
MACHETERO	BASE	-	61,817.39	-	-	-	9,272.61	-	3,296.93	14,595.77	75,234.24	-	33,552.05	-	5,422.54	9,540.08	12,129.84	$ 200,601.77
CHOFER "A"	BASE	-	74,318.45	-	-	-	11,147.78	-	3,963.65	17,547.41	40,927.73	-	34,370.62	-	6,657.23	10,442.94	8,478.36	$ 190,897.45
MACHETERO	BASE	-	61,817.39	-	-	-	9,272.61	-	3,296.93	14,595.77	69,134.16	-	33,552.05	-	790.36	9,420.08	11,248.20	$ 190,631.15
CHOFER "B"	BASE	-	75,893.60	-	-	-	11,384.09	-	4,047.66	17,919.32	122,289.94	-	34,473.83	-	6,657.23	10,556.71	23,463.84	$ 259,758.54
CHOFER "B"	BASE	-	75,893.60	-	-	-	11,384.09	-	4,047.66	17,919.32	109,811.37	-	34,473.83	-	6,657.23	10,496.71	20,918.04	$ 249,765.77
MACHETERO	BASE	-	61,817.39	-	-	-	9,272.61	-	3,296.93	14,595.77	87,434.38	-	33,552.05	-	5,422.54	9,540.08	13,722.12	$ 211,209.63
OPERADOR DE GRUA ALUMBRADO PUBLICO	BASE	-	92,496.54	-	-	-	13,874.44	-	4,933.15	21,839.46	100,991.44	-	35,561.06	-	8,221.99	11,635.80	22,742.28	$ 266,811.60
CHOFER "B"	BASE	-	75,893.60	-	-	-	11,384.09	-	4,047.66	17,919.32	109,811.37	-	34,473.83	-	6,803.93	10,496.71	20,918.04	$ 249,912.47
MACHETERO	BASE	-	61,817.39	-	-	-	9,272.61	-	3,296.93	14,595.77	95,567.81	-	33,552.05	-	5,422.54	9,480.08	15,389.40	$ 217,615.78
MACHETERO	BASE	-	61,817.39	-	-	-	9,272.61	-	3,296.93	14,595.77	91,501.10	-	33,552.05	-	5,422.54	9,420.08	14,724.36	$ 214,154.11
CHOFER "C"	BASE	-	77,567.37	-	-	-	11,635.13	-	4,136.93	18,314.52	112,243.76	-	34,583.37	-	6,166.06	10,617.58	21,775.56	$ 253,489.16
BARRENDERO	BASE	-	61,817.39	-	-	-	9,272.61	-	3,296.93	14,595.77	-	-	33,552.05	-	733.91	9,361.58	8,680.80	$ 123,949.44
MACHETERO	BASE	-	61,817.39	-	-	-	9,272.61	-	3,296.93	14,595.77	99,634.53	-	33,552.05	-	3,614.50	9,120.08	16,085.40	$ 218,818.46
MACHETERO	BASE	-	61,817.39	-	-	-	9,272.61	-	3,296.93	14,595.77	85,401.03	-	33,552.05	-	3,614.50	9,120.08	13,717.68	$ 206,952.68
BARRENDERO	BASE	-	61,817.39	-	-	-	9,272.61	-	3,296.93	14,595.77	24,400.29	-	33,552.05	-	5,422.54	9,480.08	2,770.20	$ 159,067.46
CHOFER "C"	BASE	-	77,567.37	-	-	-	11,635.13	-	4,136.93	18,314.52	124,998.73	-	34,583.37	-	6,803.93	10,677.58	24,377.76	$ 264,339.80
TAQUIMECANOGRAFA	BASE	-	71,529.87	-	-	-	10,729.43	-	3,814.93	15,100.75	-	-	34,070.30	-	1,589.52	21,835.55	1,031.04	$ 157,639.31
TAQUIMECANOGRAFA	BASE	-	71,529.87	-	-	-	10,729.43	-	3,814.93	15,100.75	-	-	34,070.30	-	4,503.74	21,715.55	1,031.04	$ 160,433.53
CHOFER "A"	BASE	-	74,318.45	-	-	-	7,431.86	-	3,963.65	17,547.41	70,859.95	-	34,370.62	-	6,661.54	10,272.94	13,444.44	$ 211,981.98
POLICIA VIAL	TRANSITO	-	-	88,846.70	-	-	-	12,527.34	2,384.05	18,756.53	-	13,239.12	14,955.88	7,536.00	-	890.00	6,865.44	$ 152,270.18
NOTIFICADOR	BASE	-	69,594.01	-	-	-	3,479.73	-	3,711.68	14,692.07	-	-	33,882.01	-	4,446.29	17,557.90	829.92	$ 146,533.77
CHOFER	BASE	-	76,812.90	-	-	-	11,521.90	-	4,096.69	16,216.06	116,189.86	-	34,583.87	-	6,737.95	13,644.73	22,417.80	$ 257,386.16
POLICIA VIAL	TRANSITO	-	-	88,846.70	-	-	-	12,527.34	2,384.05	18,756.53	-	13,239.12	14,955.88	7,536.00	-	890.00	6,865.44	$ 152,270.18
POLICIA 3o	POLICIA	-	-	108,734.89	-	-	-	15,331.60	2,917.72	22,955.14	-	16,256.40	15,240.81	7,536.00	-	890.00	9,756.96	$ 180,105.60
MECANOGRAFA	BASE	-	67,953.27	-	-	-	3,397.68	-	3,624.17	14,345.69	-	-	33,722.54	-	3,020.10	20,992.83	659.52	$ 146,396.76

DOCUMENTO PARA CONSULTA

Plaza/Puesto	Tipo de Contrato	Percepciones Ordinarias													Percepciones Extraordinarias		ISR	Importe
		11321	11311	11211	12211	12231	13111	13121	13211	13221	13311	13421	15411	17121	13421	15411		
CAPTURISTA "B"	CONFIANZA	60,177.29	-	-	-	-	-	-	2,306.80	12,536.94	-	2,460.00	22,581.12	-	-	3,014.55		$ 103,076.70
JARDINERO	BASE	-	64,344.52	-	-	-	3,217.26	-	3,431.71	13,583.84	-	-	33,371.68	-	5,644.13	21,186.97	13,997.40	$ 130,782.71
MECANOGRAFA	BASE	-	67,953.27	-	-	-	3,397.68	-	3,397.66	14,345.69	-	-	33,722.54	-	629.20	21,367.83	329.76	$ 144,484.11
BARRENDERO	BASE	-	61,817.39	-	-	-	6,181.74	-	3,296.93	14,595.77	46,767.23	-	33,552.05	-	5,422.54	9,480.08	7,557.60	$ 173,556.13
BARRENDERO	BASE	-	61,817.39	-	-	-	6,181.74	-	3,296.93	14,595.77	109,801.32	-	33,552.05	-	5,422.54	9,540.08	17,919.96	$ 226,287.86
BARRENDERO	BASE	-	61,817.39	-	-	-	6,181.74	-	3,296.93	14,595.77	75,234.24	-	33,552.05	-	5,422.54	9,120.08	11,997.72	$ 197,223.02
BARRENDERO	BASE	-	61,817.39	-	-	-	3,090.87	-	3,296.93	14,595.77	63,034.09	-	33,552.05	-	225.82	9,480.08	9,019.20	$ 180,073.80
AUXILIAR ADMINISTRATIVO	BASE	-	69,594.01	-	-	-	6,959.43	-	3,711.68	14,692.07	-	-	33,882.01	-	6,186.16	17,197.90	829.92	$ 151,393.34
OFICINISTA "B"	BASE	-	71,005.19	-	-	-	3,550.21	-	3,786.94	14,989.99	-	-	34,019.11	-	657.46	21,289.54	976.56	$ 148,321.88
AUXILIAR ADMINISTRATIVO	BASE	-	69,594.01	-	-	-	6,959.43	-	3,711.68	14,692.07	-	-	33,882.01	-	3,350.82	17,197.90	829.92	$ 148,558.00
PANTEONERO SEPULTURERO	BASE	-	64,344.52	-	-	-	3,217.26	-	3,431.71	13,583.84	87,804.77	-	33,371.68	-	5,644.13	12,312.51	14,548.68	$ 209,161.74
MACHETERO	BASE	-	61,817.39	-	-	-	6,181.74	-	3,296.93	14,595.77	85,401.03	-	33,552.05	-	5,422.54	9,480.08	13,411.68	$ 206,335.85
JARDINERO	BASE	-	64,344.52	-	-	-	3,217.26	-	3,431.71	13,583.84	97,325.77	-	33,371.68	-	5,644.13	11,952.51	16,149.72	$ 216,721.70
BARRENDERO	BASE	-	61,817.39	-	-	-	3,090.87	-	3,296.93	14,595.77	109,801.32	-	33,552.05	-	5,422.54	9,420.08	17,919.96	$ 223,076.99
BARRENDERO	BASE	-	61,817.39	-	-	-	3,090.87	-	3,296.93	14,595.77	109,801.32	-	33,552.05	-	3,614.50	9,540.08	17,919.96	$ 221,388.95
BARRENDERO	BASE	-	61,817.39	-	-	-	3,090.87	-	3,296.93	14,595.77	32,533.72	-	33,552.05	-	2,711.23	9,120.08	3,693.60	$ 157,024.44
POLICIA 3 ª VIAL	TRANSITO	-	-	108,734.89	-	-	-	15,331.60	2,917.72	22,955.14	-	16,256.40	15,240.81	7,536.00	-	890.00	9,756.96	$ 180,105.60
EMPLEADO DE CUADRILLA MOVIL"B"	BASE	-	67,952.65	-	-	-	3,397.68	-	3,624.14	16,044.37	121,773.81	503.16	33,953.86	-	3,973.20	10,103.19	20,947.56	$ 240,378.50
POLICIA UNIDAD DE ANALISIS	POLICIA	-	-	94,693.86	-	-	-	13,351.83	2,540.95	19,990.93	-	13,239.12	15,039.65	7,536.00	-	890.00	7,472.88	$ 159,809.46
OFICINISTA "B"	CONFIANZA	59,352.08	-	-	-	-	-	8,368.59	3,165.44	12,365.02	-	21,956.88	22,569.30	-	-	3,352.87		$ 131,130.18
PANTEONERO SEPULTURERO	BASE	-	64,344.52	-	-	-	-	-	3,217.23	13,583.84	94,152.10	-	33,371.68	-	2,586.84	12,312.51	15,766.20	$ 207,802.52
AGENTE	TRANSITO	-	-	76,385.85	-	-	-	10,770.46	2,049.69	16,125.90	-	10,873.20	16,062.31	6,000.00	-	890.00	2,568.00	$ 136,589.41
MACHETERO	BASE	-	61,817.39	-	-	-	9,272.61	-	3,296.93	14,595.77	99,634.53	-	33,552.05	-	5,422.54	9,420.08	16,085.40	$ 220,926.50
VERIFICADOR DE OBRA	BASE	-	74,252.99	-	-	-	3,712.66	-	3,960.16	17,325.70	-	-	34,335.04	-	3,025.17	20,330.23	1,314.00	$ 155,627.95
BARRENDERO	BASE	-	61,817.39	-	-	-	9,272.61	-	3,296.93	14,595.77	109,801.32	-	33,552.05	-	5,422.54	9,480.08	17,919.96	$ 229,318.73
BARRENDERO	BASE	-	61,817.39	-	-	-	9,272.61	-	3,296.93	14,595.77	-	-	33,552.05	-	2,202.94	9,120.08	8,680.80	$ 125,176.97
EMPLEADO DE CUADRILLA DE JARDINES	BASE	-	64,114.47	-	-	-	9,617.13	-	3,419.44	15,138.14	78,023.45	-	33,702.44	-	5,624.08	9,585.99	12,096.84	$ 207,128.30
POLICIA VIAL	TRANSITO	-	-	88,846.70	-	-	-	12,527.34	2,384.05	18,756.53	-	13,239.12	14,955.88	7,536.00	-	890.00	6,865.44	$ 152,270.18
MACHETERO	BASE	-	61,817.39	-	-	-	3,090.87	-	3,296.93	14,595.77	38,633.80	-	33,552.05	-	2,711.23	9,310.08	5,296.92	$ 161,711.20
BARRENDERO	BASE	-	61,817.39	-	-	-	3,090.87	-	2,884.81	14,595.77	40,667.16	-	33,552.05	-	2,823.87	9,120.08	6,944.64	$ 161,607.36
BARRENDERO	BASE	-	61,817.39	-	-	-	3,090.87	-	3,296.93	14,595.77	107,767.96	-	33,552.05	-	5,422.54	9,420.08	17,571.96	$ 221,391.63
AYUDANTE ADMINISTRATIVO	BASE	-	73,498.90	-	-	-	11,024.88	-	3,919.94	15,516.43	-	-	34,261.59	-	4,627.79	17,937.55	981.12	$ 159,805.96
POLICIA VIAL	TRANSITO	-	-	88,846.70	-	-	-	12,527.34	2,384.05	18,756.53	-	13,239.12	14,955.88	7,536.00	-	890.00	6,865.44	$ 152,270.18
POLICIA VIAL	TRANSITO	-	-	88,846.70	-	-	-	12,527.34	2,384.05	18,756.53	-	13,239.12	14,955.88	7,536.00	-	890.00	6,865.44	$ 152,270.18
ASESOR " B "	CONFIANZA	74,004.60	-	-	-	-	-	10,434.65	3,946.91	15,417.62	-	38,400.00	22,779.22	-	-	4,004.09	1,031.88	$ 167,955.21
POLICIA	POLICIA	-	-	88,846.70	-	-	-	12,527.34	2,384.05	18,756.53	-	13,239.12	14,955.88	7,536.00	-	890.00	6,865.44	$ 152,270.18

DOCUMENTO PARA CONSULTA

Plaza/Puesto	Tipo de Contrato	Percepciones Ordinarias													Percepciones Extraordinarias		ISR	Importe
		11321	11311	11211	12211	12231	13111	13121	13211	13221	13311	13421	15411	17121	13421	15411		
JARDINERO	BASE	-	61,817.39	-	-	-	3,090.87	-	3,296.93	14,595.77	81,334.31	-	33,552.05	-	3,897.43	19,455.84	12,984.36	$ 208,056.23
JARDINERO	BASE	-	61,817.39	-	-	-	3,090.87	-	3,296.93	14,595.77	79,300.95	-	33,552.05	-	2,711.23	19,395.84	12,794.88	$ 204,966.15
ELECTRICISTA DE ALUMBRADO PUBLICO	BASE	-	80,586.25	-	-	-	4,029.27	-	4,297.93	19,027.31	75,227.20	-	34,781.06	-	1,119.25	10,835.61	10,907.88	$ 218,996.00
POLICIA 3o	POLICIA	-	-	108,734.89	-	-	-	15,331.60	2,917.72	22,955.14	-	16,256.16	15,240.81	7,536.00	-	890.00	9,756.96	$ 180,105.36
NOTIFICADOR	BASE	-	69,594.01	-	-	-	3,479.73	-	3,711.68	14,692.07	-	-	33,882.01	-	1,933.16	21,527.34	829.92	$ 147,990.08
SUPERVISOR "B"	CONFIANZA	46,776.02	-	-	-	-	-	6,595.37	2,494.72	9,745.00	-	7,616.88	22,389.12	-	-	2,793.93		$ 98,411.04
POLICIA 3o	POLICIA	-	-	108,734.89	-	-	-	15,331.60	2,917.72	22,955.14	-	16,256.40	15,240.81	7,536.00	-	890.00	9,756.96	$ 180,105.60
POLICIA 3o	POLICIA	-	-	108,734.89	-	-	-	15,331.60	2,917.72	22,955.14	-	16,256.40	15,240.81	7,536.00	-	890.00	9,756.96	$ 180,105.60
PANTEONERO SEPULTURERO	BASE	-	64,344.52	-	-	-	3,217.26	-	3,431.71	13,583.84	90,978.44	-	33,371.68	-	3,762.28	12,312.51	15,162.96	$ 209,839.28
MACHETERO	BASE	-	61,817.39	-	-	-	9,272.61	-	3,296.93	14,595.77	75,234.24	-	33,552.05	-	225.82	9,420.08	11,702.64	$ 195,712.25
AUXILIAR UNIVERSAL DE OFICINA	BASE	-	72,416.01	-	-	-	10,862.44	-	3,862.19	15,287.82	-	-	34,156.44	-	6,358.21	21,921.71	1,077.12	$ 163,787.70
AUXILIAR UNIVERSAL DE OFICINA	BASE	-	72,416.01	-	-	-	10,862.44	-	3,862.19	15,287.82	-	-	34,156.44	-	670.52	21,921.71	1,123.20	$ 158,053.93
AUXILIAR ADMINISTRATIVO	BASE	-	69,594.01	-	-	-	10,439.15	-	3,711.68	14,692.07	-	-	33,882.01	-	515.51	21,527.34	829.92	$ 153,531.85
POLICIA	POLICIA	-	-	88,846.70	-	-	-	8,351.57	2,384.05	18,756.53	-	13,239.12	14,955.88	7,536.00	-	890.00	6,865.44	$ 148,094.41
MACHETERO	BASE	-	61,817.39	-	-	-	3,090.87	-	3,296.93	14,595.77	89,467.74	-	33,552.05	-	5,422.54	9,420.08	14,345.40	$ 206,317.97
POLICIA 3 ‧ VIAL	TRANSITO	-	-	108,734.89	-	-	-	15,331.60	2,917.72	22,955.14	-	16,256.40	15,240.81	7,536.00	-	890.00	9,756.96	$ 180,105.60
POLICIA 3o	POLICIA	-	-	108,734.89	-	-	-	15,331.60	2,917.72	22,955.14	-	16,256.40	15,240.81	7,536.00	-	890.00	9,756.96	$ 180,105.60
COORDINADOR	POLICIA	-	-	85,343.11	-	-	-	12,033.37	2,290.04	18,016.88	-	2,365.68	26,899.72	6,000.00	-	3,983.03	2,952.48	$ 153,979.35
MACHETERO	BASE	-	61,817.39	-	-	-	6,181.74	-	3,296.93	14,595.77	83,367.67	-	33,552.05	-	5,422.54	9,540.08	13,363.32	$ 204,410.85
BARRENDERO	BASE	-	61,817.39	-	-	-	6,181.74	-	3,296.93	14,595.77	50,833.94	-	33,552.05	-	5,422.54	9,480.08	8,680.80	$ 176,499.64
BARRENDERO	BASE	-	61,817.39	-	-	-	3,090.87	-	3,296.93	14,595.77	103,701.25	-	33,552.05	-	5,422.54	9,540.08	16,852.32	$ 218,164.56
NOTIFICADOR	BASE	-	69,594.01	-	-	-	3,479.70	-	3,247.72	14,692.07	-	-	33,882.01	-	1,460.95	21,527.34	829.92	$ 147,053.88
MECANOGRAFA	BASE	-	67,953.27	-	-	-	3,397.68	-	3,624.17	14,345.69	-	-	33,722.54	-	2,516.76	20,992.83	329.76	$ 146,223.18
MECANOGRAFA	BASE	-	67,953.27	-	-	-	3,397.68	-	3,624.17	14,345.69	-	-	33,722.54	-	1,258.42	21,367.83	659.52	$ 145,010.08
MECANOGRAFA	BASE	-	67,953.27	-	-	-	-	-	2,718.13	14,345.69	-	-	33,722.54	-	-	21,487.83	659.52	$ 139,567.94
MACHETERO	BASE	-	61,817.39	-	-	-	6,181.74	-	3,296.93	14,595.77	40,667.16	-	33,552.05	-	5,422.54	9,480.08	4,617.00	$ 170,396.66
POLICIA	POLICIA	-	-	88,846.70	-	-	-	12,527.34	2,384.05	18,756.53	-	13,239.12	14,955.88	7,536.00	-	890.00	6,865.44	$ 152,270.18
AUXILIAR UNIVERSAL DE OFICINA	BASE	-	72,416.01	-	-	-	3,620.82	-	3,862.19	16,897.07	-	-	34,156.56	-	1,743.34	19,817.46	1,123.20	$ 151,390.25
AUXILIAR ADMINISTRATIVO	BASE	-	69,594.01	-	-	-	-	-	2,783.76	16,431.92	-	-	33,286.37	-	322.19	19,658.79	829.92	$ 141,247.12
VELADOR	BASE	-	65,098.36	-	-	-	6,509.87	-	3,471.91	15,370.45	43,888.56	-	33,766.93	-	5,710.44	9,657.04	8,319.84	$ 175,153.72
POLICIA 3 ‧ VIAL	TRANSITO	-	-	108,734.89	-	-	-	10,221.07	2,664.00	22,955.14	-	16,255.92	15,240.81	7,536.00	-	890.00	9,756.72	$ 174,741.11
POLICIA	POLICIA	-	-	88,846.70	-	-	-	8,351.54	2,176.74	18,756.53	-	13,239.12	14,955.88	7,536.00	-	890.00	6,865.44	$ 147,887.07
POLICIA	POLICIA	-	-	88,846.70	-	-	-	8,351.54	2,176.74	18,756.53	-	13,239.12	14,955.88	7,536.00	-	890.00	6,865.44	$ 147,887.07
COORDINADOR GENERAL	CONFIANZA	101,904.34	-	-	-	-	-	-	3,566.65	21,230.07	-	370,058.40	17,517.82	-	-	4,869.08	89,407.92	$ 429,738.44
DIRECTOR DE AREA	CONFIANZA	83,884.68	-	-	-	-	-	-	2,935.96	17,475.97	-	252,128.40	17,259.66	-	-	4,068.21	56,632.56	$ 321,120.32
DIRECTOR DE AREA	CONFIANZA	83,884.68	-	-	-	-	-	-	2,796.16	17,475.97	-	252,127.92	17,259.66	-	-	4,068.21	56,632.56	$ 320,980.04

DOCUMENTO PARA CONSULTA

Plaza/Puesto	Tipo de Contrato	Percepciones Ordinarias													Percepciones Extraordinarias		ISR	Importe
		11321	11311	11211	12211	12231	13111	13121	13211	13221	13311	13421	15411	17121	13421	15411		
ANALISTA	CONFIANZA	77,191.58	-	-	-	-	-	7,255.96	4,116.88	16,081.58	-	40,800.00	22,824.88	-	-	4,145.74	2,105.52	$ 170,311.10
POLICIA	POLICIA	-	-	88,846.70	-	-	-	8,351.54	2,176.74	18,756.53	-	13,239.12	14,955.88	7,536.00	-	890.00	6,865.44	$ 147,887.07
POLICIA 2o	POLICIA	-	-	134,078.86	-	-	-	12,603.45	3,284.93	28,305.54	-	18,597.60	15,603.90	7,536.00	-	890.00	13,555.20	$ 207,345.08
POLICIA 3o	POLICIA	-	-	108,734.89	-	-	-	10,221.07	2,664.00	22,955.14	-	16,256.40	15,240.81	7,536.00	-	890.00	9,756.96	$ 174,741.35
POLICIA	POLICIA	-	-	88,846.70	-	-	-	8,351.54	2,176.74	18,756.53	-	13,239.12	14,955.88	7,536.00	-	890.00	6,865.44	$ 147,887.07
AGENTE	TRANSITO	-	-	76,385.85	-	-	-	7,180.33	1,871.45	16,125.90	-	10,873.20	16,062.31	6,000.00	-	890.00	2,568.00	$ 132,821.04
POLICIA VIAL	TRANSITO	-	-	88,846.70	-	-	-	8,351.54	2,176.74	18,756.53	-	13,239.12	14,955.88	7,536.00	-	890.00	6,865.44	$ 147,887.07
POLICIA	POLICIA	-	-	88,846.70	-	-	-	4,175.77	1,865.78	18,756.53	-	13,239.12	14,955.88	7,536.00	-	890.00	6,865.44	$ 143,400.34
CAPTURISTA "B"	BASE	-	71,890.83	-	-	-	7,189.12	-	3,834.18	16,974.22	-	-	33,436.75	-	2,256.24	20,063.37	1,068.48	$ 154,576.23
DIRECTOR GENERAL	CONFIANZA	95,890.71	-	-	-	-	-	-	3,356.17	19,977.23	-	357,938.40	17,431.66	-	-	4,601.81	84,216.24	$ 414,979.74
ANALISTA	CONFIANZA	77,191.58	-	-	-	-	-	7,255.96	4,116.88	16,081.58	-	32,052.00	22,824.88	-	-	4,145.74	2,105.52	$ 161,563.10
JEFE DE INSPECTORES	CONFIANZA	70,941.62	-	-	-	-	-	6,668.47	3,783.55	14,779.50	-	24,000.00	22,735.34	-	-	3,867.96	969.84	$ 145,806.60
PROGRAMADOR "B"	CONFIANZA	77,191.58	-	-	-	-	-	7,255.96	4,116.88	16,081.58	-	24,000.00	22,824.88	-	-	4,145.74	1,728.72	$ 153,887.90
ADMINISTRADOR "A"	CONFIANZA	74,004.60	-	-	-	-	-	3,478.22	3,453.55	15,417.62	-	36,000.00	22,779.22	-	-	3,629.09	1,288.32	$ 157,473.98
JEFE DE DEPARTAMENTO	CONFIANZA	71,879.15	-	-	-	-	-	-	2,515.77	14,974.82	-	106,069.20	17,087.66	-	-	3,534.63	22,004.16	$ 194,057.07
POLICIA	POLICIA	-	-	88,846.70	-	-	-	8,351.54	2,176.74	18,756.53	-	13,239.12	14,955.88	7,536.00	-	890.00	6,865.44	$ 147,887.07
POLICIA	POLICIA	-	-	88,846.70	-	-	-	8,351.54	2,176.74	18,756.53	-	13,239.12	14,955.88	7,536.00	-	890.00	6,865.44	$ 147,887.07
POLICIA	POLICIA	-	-	88,846.70	-	-	-	8,351.54	2,176.74	18,756.53	-	13,239.12	14,955.88	7,536.00	-	890.00	6,865.44	$ 147,887.07
POLICIA	POLICIA	-	-	88,846.70	-	-	-	8,351.54	2,176.74	18,756.53	-	13,239.12	14,955.88	7,536.00	-	890.00	6,865.44	$ 147,887.07
POLICIA	POLICIA	-	-	88,846.70	-	-	-	8,351.54	2,176.74	18,756.53	-	13,239.12	14,955.88	7,536.00	-	890.00	6,865.44	$ 147,887.07
INTENDENTE	BASE	-	64,377.06	-	-	-	3,218.90	-	3,433.44	13,590.71	-	-	33,374.91	-	3,576.52	21,020.14		$ 142,591.68
ESPECIALISTA ADMINISTRATIVO "B"	CONFIANZA	71,615.30	-	-	-	-	-	3,365.92	2,864.61	14,919.85	-	3,060.00	22,744.99	-	-	3,522.90	1,039.92	$ 121,053.65
PROMOTOR SOCIAL	CONFIANZA	71,643.95	-	-	-	-	-	-	2,507.54	14,925.82	-	3,120.00	22,745.40	-	-	3,524.18	1,042.80	$ 117,424.09
ASESOR	CONFIANZA	77,191.58	-	-	-	-	-	3,628.00	3,087.66	16,081.58	-	20,328.00	22,824.88	-	-	4,145.74	2,105.52	$ 145,181.92
ANALISTA	CONFIANZA	77,191.58	-	-	-	-	-	7,255.96	4,116.88	16,081.58	-	3,300.00	22,824.88	-	-	3,770.74	2,105.52	$ 132,436.10
POLICIA	POLICIA	-	-	76,385.85	-	-	-	7,180.33	1,871.45	16,125.90	-	13,239.12	16,062.31	6,000.00	-	890.00	2,568.00	$ 135,186.96
POLICIA	POLICIA	-	-	88,846.70	-	-	-	8,351.54	2,176.74	18,756.53	-	13,239.12	14,955.88	7,536.00	-	890.00	6,865.44	$ 147,887.07
ADMINISTRADOR "B"	CONFIANZA	80,179.18	-	-	-	-	-	-	2,806.27	16,704.00	-	40,800.00	22,867.68	-	-	4,278.52	2,415.84	$ 165,219.81
ASESOR	CONFIANZA	77,191.58	-	-	-	-	-	7,255.96	4,116.88	16,081.58	-	15,366.72	22,824.88	-	-	4,145.74	2,105.52	$ 144,877.82
OFICIAL ADMINISTRATIVO	BASE	-	73,498.90	-	-	-	7,349.94	-	3,919.94	15,516.43	-	-	34,261.59	-	748.60	21,966.99	1,235.76	$ 156,026.63
NOTIFICADOR	BASE	-	69,594.01	-	-	-	6,959.45	-	3,711.68	14,692.07	-	-	33,882.01	-	4,124.09	21,527.34	414.96	$ 154,075.69
PROGRAMADOR "B"	CONFIANZA	77,191.58	-	-	-	-	-	7,255.96	4,116.88	16,081.58	-	6,000.00	22,824.88	-	-	3,770.74	2,105.52	$ 135,136.10
ARRIERO	BASE	-	61,817.39	-	-	-	6,181.74	-	3,296.93	14,595.77	87,434.38	-	33,552.05	-	5,422.54	9,540.08	13,722.12	$ 208,118.76
MACHETERO	BASE	-	61,817.39	-	-	-	6,181.74	-	3,296.93	14,595.77	99,634.53	-	33,552.05	-	5,422.54	9,600.08	16,085.40	$ 218,015.63
SECRETARIA "C"	CONFIANZA	65,156.65	-	-	-	-	-	6,124.70	3,475.02	13,574.30	-	27,840.00	22,652.46	-	-	3,610.85	8.88	$ 142,425.10
MACHETERO	BASE	-	61,817.39	-	-	-	6,181.74	-	3,296.93	14,595.77	99,634.53	-	33,552.05	-	3,445.13	9,480.08	16,085.40	$ 215,918.22

DOCUMENTO PARA CONSULTA

Plaza/Puesto	Tipo de Contrato	Percepciones Ordinarias													Percepciones Extraordinarias		ISR	Importe
		11321	11311	11211	12211	12231	13111	13121	13211	13221	13311	13421	15411	17121	13421	15411		
BARRENDERO	BASE	-	61,817.39	-	-	-	3,090.87	-	2,884.81	14,595.77	50,833.94	-	33,552.05	-	2,936.78	9,480.08	8,680.80	$ 170,510.89
ASESOR	CONFIANZA	77,191.58	-	-	-	-	-	7,255.96	4,116.88	16,081.58	-	40,800.00	22,824.88	-	-	4,145.74	2,105.52	$ 170,311.10
JEFE DE DEPARTAMENTO	CONFIANZA	71,879.15	-	-	-	-	-	6,469.08	3,833.55	14,974.82	-	106,069.20	17,087.66	-	-	3,534.63	21,319.92	$ 202,528.17
ANALISTA	CONFIANZA	77,191.58	-	-	-	-	-	-	2,701.71	16,081.58	-	3,300.00	22,824.88	-	-	3,770.74	2,105.52	$ 123,764.97
POLICIA	POLICIA	-	-	88,846.70	-	-	-	4,175.80	1,762.13	18,756.53	-	13,239.12	14,955.88	7,536.00	-	890.00	6,865.44	$ 143,296.72
POLICIA	POLICIA	-	-	88,846.70	-	-	-	8,351.57	2,073.09	18,756.53	-	13,239.12	14,955.88	7,536.00	-	890.00	6,865.44	$ 147,783.45
JEFE DE DEPARTAMENTO	CONFIANZA	71,879.15	-	-	-	-	-	6,469.08	3,833.55	14,974.82	-	106,069.20	17,087.66	-	-	3,909.63	22,004.16	$ 202,218.93
BARRENDERO	BASE	-	61,817.39	-	-	-	6,181.74	-	3,296.93	14,595.77	95,567.81	-	33,552.05	-	5,422.54	9,180.08	15,389.40	$ 214,224.91
INSPECTOR (UNIDAD DE INSPECCION)	CONFIANZA	61,657.08	-	-	-	-	-	5,795.77	3,288.38	12,845.22	-	32,640.00	22,602.32	-	-	3,080.31		$ 141,909.08
AUXILIAR TOPOGRAFO	BASE	-	64,344.52	-	-	-	-	-	2,144.82	13,583.84	-	-	33,371.68	-	-	7,570.71	1,053.12	$ 119,962.45
POLICIA 3o	POLICIA	-	-	108,734.89	-	-	-	10,221.07	2,664.00	22,955.14	-	16,256.40	15,240.81	7,536.00	-	890.00	9,756.96	$ 174,741.35
ANALISTA	CONFIANZA	77,191.58	-	-	-	-	-	7,255.96	4,116.88	16,081.58	-	11,326.32	22,824.88	-	-	4,145.74	2,105.52	$ 140,837.42
AUXILIAR ARCHIVISTA	BASE	-	67,953.27	-	-	-	3,397.68	-	3,624.17	14,345.69	-	-	33,722.54	-	440.44	21,427.83	329.76	$ 144,581.86
POLICIA	POLICIA	-	-	88,846.70	-	-	-	8,351.54	2,176.74	18,756.53	-	13,239.12	14,955.88	7,536.00	-	890.00	6,865.44	$ 147,887.07
CHOFER "B"	BASE	-	75,893.60	-	-	-	7,589.38	-	4,047.66	17,919.32	54,905.69	-	34,473.83	-	6,657.23	10,556.71	11,159.88	$ 200,883.54
BARRENDERO	BASE	-	61,817.39	-	-	-	6,181.74	-	3,296.93	14,595.77	71,167.52	-	33,552.05	-	5,422.62	9,540.08	9,502.20	$ 196,071.90
POLICIA	POLICIA	-	-	88,846.70	-	-	-	8,351.54	2,176.74	18,756.53	-	13,239.12	14,955.88	7,536.00	-	890.00	6,865.44	$ 147,887.07
POLICIA 3 • VIAL	TRANSITO	-	-	108,734.89	-	-	-	10,221.07	2,664.00	22,955.14	-	16,256.16	15,240.81	7,536.00	-	890.00	9,756.96	$ 174,741.11
POLICIA VIAL	TRANSITO	-	-	88,846.70	-	-	-	8,351.54	2,176.74	18,756.53	-	13,239.12	14,955.88	7,536.00	-	890.00	6,865.44	$ 147,887.07
MACHETERO	BASE	-	61,817.39	-	-	-	6,181.74	-	3,296.93	14,595.77	95,567.81	-	33,552.05	-	5,422.54	9,540.08	15,389.40	$ 214,584.91
INTENDENTE	BASE	-	64,377.06	-	-	-	-	-	2,360.49	13,590.71	-	-	33,374.91	-	-	8,008.88		$ 121,712.05
INTENDENTE	BASE	-	64,377.06	-	-	-	3,218.90	-	3,433.44	13,590.71	-	-	33,374.91	-	536.48	21,140.14		$ 139,671.64
AUXILIAR UNIVERSAL DE OFICINA	BASE	-	72,416.01	-	-	-	7,241.62	-	3,862.19	16,897.07	-	-	34,156.56	-	3,620.78	16,644.78	1,123.20	$ 153,715.81
POLICIA	POLICIA	-	-	88,846.70	-	-	-	8,351.54	2,176.74	18,756.53	-	13,239.12	14,955.88	7,536.00	-	890.00	6,865.44	$ 147,887.07
ANALISTA	CONFIANZA	77,191.58	-	-	-	-	-	7,255.96	4,116.88	16,081.58	-	10,800.00	22,824.88	-	-	3,770.74	2,105.52	$ 139,936.10
AUXILIAR DE CAJA	BASE	-	72,416.01	-	-	-	7,241.64	-	3,862.19	15,287.82	-	6,000.00	34,156.44	-	3,553.73	21,426.71	2,262.00	$ 161,682.54
EMPLEADO DE CUADRILLA DE JARDINES	BASE	-	64,114.47	-	-	-	6,411.43	-	3,419.44	15,138.14	92,784.64	-	33,702.44	-	936.83	9,645.99	15,329.04	$ 210,824.34
MACHETERO	BASE	-	61,817.39	-	-	-	6,181.74	-	3,296.93	14,595.77	89,467.74	-	33,552.05	-	5,422.54	9,540.08	14,534.88	$ 209,339.36
POLICIA	POLICIA	-	-	88,846.70	-	-	-	8,351.54	2,176.74	18,756.53	-	13,239.12	14,955.88	7,536.00	-	890.00	6,865.44	$ 147,887.07
POLICIA 3o	POLICIA	-	-	108,734.89	-	-	-	10,221.07	2,664.00	22,955.14	-	16,256.40	15,240.81	7,536.00	-	890.00	9,756.96	$ 174,741.35
POLICIA	POLICIA	-	-	88,846.70	-	-	-	4,175.77	1,865.78	18,756.53	-	13,239.12	14,955.88	7,536.00	-	890.00	6,865.44	$ 143,400.34
JEFE DE DEPARTAMENTO	CONFIANZA	71,879.15	-	-	-	-	-	6,469.16	3,474.16	14,974.82	-	106,069.20	17,087.66	-	-	3,534.63	22,004.16	$ 201,484.62
ARRIERO	BASE	-	61,817.39	-	-	-	6,181.74	-	3,296.93	14,595.77	-	-	33,552.05	-	2,711.31	9,120.08	13,722.12	$ 117,553.15
MACHETERO	BASE	-	61,817.39	-	-	-	6,181.74	-	3,296.93	14,595.77	91,501.10	-	33,552.05	-	5,422.54	9,120.08	14,693.40	$ 210,794.20
INSPECTOR (UNIDAD DE INSPECCION)	CONFIANZA	61,657.08	-	-	-	-	-	11,591.55	3,596.66	12,845.22	-	2,580.00	22,602.32	-	-	3,080.31		$ 117,953.14
BARRENDERO	BASE	-	61,817.39	-	-	-	6,181.74	-	3,296.93	14,595.77	95,567.81	-	33,552.05	-	3,614.50	9,420.08	15,626.16	$ 212,420.11

DOCUMENTO PARA CONSULTA

Plaza/Puesto	Tipo de Contrato	Percepciones Ordinarias													Percepciones Extraordinarias		ISR	Importe
		11321	11311	11211	12211	12231	13111	13121	13211	13221	13311	13421	15411	17121	13421	15411		
BARRENDERO	BASE	-	61,817.39	-	-	-	3,090.87	-	3,296.93	14,595.77	65,067.45	-	33,552.05	-	903.27	9,120.08	10,520.04	$ 180,923.77
POLICIA VIAL	TRANSITO	-	-	88,846.70	-	-	-	8,351.54	2,176.74	18,756.53	-	13,239.12	14,955.88	7,536.00	-	890.00	6,865.44	$ 147,887.07
POLICIA 3 • VIAL	TRANSITO	-	-	108,734.89	-	-	-	10,221.07	2,664.00	22,955.14	-	16,256.40	15,240.81	7,536.00	-	890.00	9,756.96	$ 174,741.35
POLICIA VIAL	TRANSITO	-	-	88,846.70	-	-	-	8,351.54	2,176.74	18,756.53	-	13,239.12	14,955.88	7,536.00	-	890.00	6,865.44	$ 147,887.07
CHOFER "B"	BASE	-	75,893.60	-	-	-	7,589.38	-	4,047.66	17,919.32	53,345.86	-	34,473.83	-	5,422.54	10,496.71	10,834.56	$ 198,354.34
POLICIA	POLICIA	-	-	88,846.70	-	-	-	-	1,347.51	18,756.53	-	13,239.12	14,955.88	7,536.00	-	890.00	6,865.44	$ 138,706.30
JEFE DE OFICINA	CONFIANZA	70,941.62	-	-	-	-	-	6,668.47	3,783.55	14,779.50	-	37,200.00	22,735.34	-	-	3,867.96	969.84	$ 159,006.60
INTENDENTE	BASE	-	64,377.06	-	-	-	3,218.90	-	3,433.44	13,590.71	-	-	33,374.91	-	2,384.33	16,690.70		$ 137,070.05
TECNICO CONTABLE	BASE	-	92,135.71	-	-	-	9,213.56	-	4,913.90	19,450.87	-	48,000.00	36,073.48	-	5,459.88	23,838.90	13,945.20	$ 225,141.10
POLICIA 3o	POLICIA	-	-	108,734.89	-	-	-	10,221.07	2,664.00	22,955.14	-	16,256.40	15,240.81	7,536.00	-	890.00	9,756.96	$ 174,741.35
PANTEONERO SEPULTURERO	BASE	-	64,344.52	-	-	-	3,217.26	-	3,431.71	13,583.84	78,283.77	-	33,371.68	-	5,644.13	12,252.51	12,680.76	$ 201,448.66
VELADOR	BASE	-	67,625.35	-	-	-	6,762.57	-	3,606.69	14,276.46	30,028.46	-	33,690.72	-	5,932.19	12,631.49	4,866.36	$ 169,687.57
POLICIA	POLICIA	-	-	88,846.70	-	-	-	8,351.54	2,176.74	18,756.53	-	13,239.12	14,955.88	7,536.00	-	890.00	6,865.44	$ 147,887.07
POLICIA	POLICIA	-	-	88,846.70	-	-	-	8,351.54	2,176.74	18,756.53	-	13,239.12	14,955.88	7,536.00	-	890.00	6,865.44	$ 147,887.07
POLICIA	POLICIA	-	-	88,846.70	-	-	-	8,351.54	2,176.74	18,756.53	-	13,239.12	14,955.88	7,536.00	-	890.00	6,865.44	$ 147,887.07
CAPTURADOR Y AUXILIAR DE SERVICIOS	BASE	-	65,196.98	-	-	-	3,259.86	-	3,259.85	13,763.81	-	-	33,454.45	-	4,104.99	21,339.85	6.48	$ 144,373.31
CHOFER "B"	BASE	-	75,893.60	-	-	-	7,589.38	-	4,047.66	17,919.32	-	-	34,473.83	-	5,408.89	10,556.71	1,284.96	$ 154,604.43
ARRIERO	BASE	-	61,817.39	-	-	-	6,181.74	-	3,296.93	14,595.77	85,401.03	-	33,552.05	-	3,332.22	9,540.08	13,374.12	$ 204,343.09
COCINERA	BASE	-	65,098.36	-	-	-	3,254.96	-	3,471.91	15,370.45	-	-	33,766.93	-	-	19,572.80	2.64	$ 140,532.77
MACHETERO	BASE	-	61,817.39	-	-	-	6,181.74	-	3,296.93	14,595.77	122,001.47	-	33,552.05	-	5,422.54	9,310.08	19,871.52	$ 236,306.45
OFICINISTA "A"	CONFIANZA	56,364.74	-	-	-	-	-	-	2,160.65	11,742.65	-	2,160.00	22,526.50	-	-	2,845.10		$ 97,799.64
MECANOGRAFA	BASE	-	67,953.27	-	-	-	6,795.37	-	3,624.17	14,345.69	-	-	33,722.54	-	2,957.18	21,487.83	659.52	$ 150,226.53
MACHETERO	BASE	-	61,817.39	-	-	-	6,181.74	-	3,296.93	14,595.77	99,634.53	-	33,552.05	-	5,422.54	9,370.08	16,085.40	$ 217,785.63
POLICIA	POLICIA	-	-	88,846.70	-	-	-	8,351.54	2,176.74	18,756.53	-	13,239.12	14,955.88	7,536.00	-	890.00	6,865.44	$ 147,887.07
MACHETERO	BASE	-	61,817.39	-	-	-	3,090.87	-	3,296.93	14,595.77	97,601.17	-	33,552.05	-	5,422.54	9,480.08	15,737.40	$ 213,119.40
JEFE DE DEPARTAMENTO "B"	TRANSITO	-	-	70,020.55	-	-	-	6,581.90	1,715.50	14,782.12	-	-	26,680.20	6,000.00	-	3,302.02	874.32	$ 128,207.97
AGENTE	TRANSITO	-	-	76,385.85	-	-	-	7,180.33	1,871.45	16,125.90	-	10,873.20	16,062.31	6,000.00	-	890.00	2,568.00	$ 132,821.04
JARDINERO	BASE	-	61,817.39	-	-	-	3,090.87	-	3,296.93	14,595.77	87,434.38	-	33,552.05	-	2,711.31	9,540.08	13,997.40	$ 202,041.38
BARRENDERO	BASE	-	61,817.39	-	-	-	6,181.74	-	3,296.93	14,595.77	109,801.32	-	33,552.05	-	5,422.54	9,540.08	17,919.96	$ 226,287.86
MACHETERO	BASE	-	61,817.39	-	-	-	3,090.87	-	3,296.93	14,595.77	122,001.47	-	33,552.05	-	6,231.76	9,600.08	19,871.52	$ 234,314.80
MACHETERO	BASE	-	61,817.39	-	-	-	3,090.87	-	3,296.93	14,595.77	99,634.53	-	33,552.05	-	3,614.50	9,600.08	16,258.08	$ 212,944.04
CONSERJE	BASE	-	67,625.35	-	-	-	-	-	3,381.27	14,276.46	-	-	33,690.72	-	2,755.09	21,395.95	625.44	$ 142,499.40
AUXILIAR ADMINISTRATIVO	BASE	-	69,594.01	-	-	-	6,959.43	-	3,247.72	16,238.60	-	-	33,882.13	-	902.14	19,980.81	829.92	$ 149,974.92
JARDINERO	BASE	-	64,344.52	-	-	-	3,217.26	-	3,431.71	13,583.84	-	-	33,371.68	-	5,467.74	12,252.51	13,997.40	$ 121,671.86
SELECCIONADOR DE BASURA	BASE	-	61,817.39	-	-	-	3,090.87	-	3,296.93	14,595.77	109,801.32	-	33,552.05	-	5,422.54	9,480.08	17,772.12	$ 223,284.83
ARRIERO	BASE	-	61,817.39	-	-	-	3,090.87	-	3,296.93	14,595.77	-	-	33,552.05	-	903.27	9,120.08	13,722.12	$ 112,654.24

DOCUMENTO PARA CONSULTA

Plaza/Puesto	Tipo de Contrato	Percepciones Ordinarias													Percepciones Extraordinarias		ISR	Importe
		11321	11311	11211	12211	12231	13111	13121	13211	13221	13311	13421	15411	17121	13421	15411		
BARRENDERO	BASE	-	61,817.39	-	-	-	3,090.87	-	3,296.93	14,595.77	109,801.32	-	33,552.05	-	5,422.54	9,540.08	17,919.96	$ 223,196.99
MACHETERO	BASE	-	61,817.39	-	-	-	3,090.87	-	3,296.93	14,595.77	93,534.46	-	33,552.05	-	5,422.54	9,540.08	15,041.40	$ 209,808.69
PANTEONERO SEPULTURERO	BASE	-	64,344.52	-	-	-	3,217.26	-	3,431.71	13,583.84	81,457.44	-	33,371.68	-	940.19	12,252.51	13,453.80	$ 199,145.35
MACHETERO	BASE	-	61,817.39	-	-	-	3,090.87	-	3,296.93	14,595.77	97,601.17	-	33,552.05	-	5,422.54	9,540.08	15,737.40	$ 213,179.40
INTENDENTE	BASE	-	61,817.39	-	-	-	3,090.87	-	3,296.93	14,595.77	-	-	33,552.05	-	-	19,455.84	280.20	$ 135,528.65
MACHETERO	BASE	-	61,817.39	-	-	-	3,090.87	-	3,296.93	14,595.77	87,434.38	-	33,552.05	-	5,083.64	9,480.08	14,186.88	$ 204,164.23
MACHETERO	BASE	-	61,817.39	-	-	-	3,090.87	-	3,296.93	14,595.77	99,634.53	-	33,552.05	-	5,422.54	9,420.08	16,085.40	$ 214,744.76
MACHETERO	BASE	-	61,817.39	-	-	-	3,090.87	-	3,296.93	14,595.77	89,467.74	-	33,552.05	-	2,711.23	9,480.08	14,345.40	$ 203,666.66
MACHETERO	BASE	-	61,817.39	-	-	-	3,090.87	-	3,296.93	14,595.77	89,467.74	-	33,552.05	-	5,422.54	9,480.08	14,345.40	$ 206,377.97
INTENDENTE	BASE	-	61,817.39	-	-	-	3,090.87	-	3,296.93	14,595.77	-	-	33,552.05	-	3,663.17	19,395.84		$ 139,412.02
BARRENDERO	BASE	-	61,817.39	-	-	-	3,090.87	-	3,296.93	14,595.77	109,801.32	-	33,552.05	-	5,422.54	9,540.08	17,919.96	$ 223,196.99
PANTEONERO SEPULTURERO	BASE	-	64,344.52	-	-	-	3,217.26	-	3,431.71	13,583.84	89,920.55	-	33,371.68	-	5,644.13	12,312.51	14,910.72	$ 210,915.48
TAQUIMECANOGRAFA	BASE	-	71,530.12	-	-	-	3,576.51	-	3,338.07	16,889.06	-	-	33,413.23	-	783.89	20,097.32	1,084.20	$ 148,544.00
POLICIA	POLICIA	-	-	76,385.85	-	-	-	7,180.33	1,871.45	16,125.90	-	13,239.12	16,062.31	6,000.00	-	890.00	2,568.00	$ 135,186.96
POLICIA	POLICIA	-	-	88,846.70	-	-	-	8,351.54	2,176.74	18,756.53	-	13,239.12	14,955.88	7,536.00	-	890.00	6,865.44	$ 147,887.07
POLICIA	POLICIA	-	-	88,846.70	-	-	-	8,351.54	2,176.74	18,756.53	-	13,239.12	14,955.88	7,536.00	-	890.00	6,865.44	$ 147,887.07
POLICIA	POLICIA	-	-	88,846.70	-	-	-	8,351.54	2,176.74	18,756.53	-	13,239.12	14,955.88	7,536.00	-	890.00	6,865.44	$ 147,887.07
ADMINISTRADOR "B"	CONFIANZA	80,179.18	-	-	-	-	-	7,536.89	4,276.22	16,704.00	-	33,960.00	22,867.68	-	-	3,903.52	2,415.84	$ 167,011.65
INTENDENTE	BASE	-	64,377.06	-	-	-	6,437.67	-	3,433.44	13,590.71	-	-	33,374.91	-	894.13	21,020.14		$ 143,128.06
POLICIA 3 ª VIAL	TRANSITO	-	-	108,734.89	-	-	-	10,221.07	2,664.00	22,955.14	-	16,256.40	15,240.81	7,536.00	-	890.00	9,756.96	$ 174,741.35
POLICIA 3 ª VIAL	TRANSITO	-	-	108,734.89	-	-	-	10,221.07	2,664.00	22,955.14	-	16,256.40	15,240.81	7,536.00	-	890.00	9,756.96	$ 174,741.35
POLICIA VIAL	TRANSITO	-	-	88,846.70	-	-	-	8,351.54	2,176.74	18,756.53	-	13,239.12	14,955.88	7,536.00	-	890.00	6,865.44	$ 147,887.07
POLICIA 3o	POLICIA	-	-	108,734.89	-	-	-	10,221.07	2,664.00	22,955.14	-	16,255.92	15,240.81	7,536.00	-	890.00	9,756.72	$ 174,741.11
MACHETERO	BASE	-	64,344.52	-	-	-	3,217.26	-	3,431.71	13,583.84	107,904.66	-	33,371.68	-	3,644.75	12,432.51	18,036.24	$ 223,894.69
MACHETERO	BASE	-	61,817.39	-	-	-	3,090.87	-	3,296.93	14,595.77	99,634.53	-	33,552.05	-	5,422.54	9,540.08	16,085.40	$ 214,864.76
ARRIERO	BASE	-	61,817.39	-	-	-	3,090.87	-	3,296.93	14,595.77	89,467.74	-	33,552.05	-	5,422.54	9,180.08	14,345.40	$ 206,077.97
JEFE DE OFICINA	CONFIANZA	70,941.62	-	-	-	-	-	6,668.47	3,783.55	14,779.50	-	11,638.08	22,735.34	-	-	3,492.96	969.84	$ 133,069.68
POLICIA	POLICIA	-	-	88,846.70	-	-	-	8,351.54	2,176.74	18,756.53	-	13,239.12	14,955.88	7,536.00	-	890.00	6,865.44	$ 147,887.07
BARRENDERO	BASE	-	61,817.39	-	-	-	3,090.87	-	3,296.93	14,595.77	95,567.81	-	33,552.05	-	5,422.54	9,540.08	15,467.64	$ 211,415.80
AUXILIAR ADMINISTRATIVO	BASE	-	69,594.01	-	-	-	6,959.45	-	3,711.68	14,692.07	-	-	33,882.01	-	3,415.26	21,527.34	829.92	$ 152,951.90
TAQUIMECANOGRAFA	BASE	-	71,529.87	-	-	-	7,152.94	-	3,814.93	15,100.75	-	-	34,070.30	-	3,377.87	21,715.55	1,031.04	$ 155,731.17
MACHETERO	BASE	-	61,817.39	-	-	-	3,090.87	-	3,296.93	14,595.77	99,634.53	-	33,552.05	-	4,914.19	9,370.08	16,085.40	$ 214,186.41
COCINERA	BASE	-	67,625.35	-	-	-	3,381.22	-	3,606.69	14,276.46	44,486.61	-	33,690.72	-	5,005.06	21,335.95	7,635.60	$ 185,772.46
CHOFER "C"	BASE	-	77,567.37	-	-	-	7,756.76	-	4,136.93	16,375.33	-	-	34,657.20	-	6,803.93	18,273.09	1,806.00	$ 163,764.61
PANTEONERO SEPULTURERO	BASE	-	64,344.52	-	-	-	6,434.40	-	3,431.71	13,583.84	71,936.44	-	33,371.68	-	3,468.37	12,372.51	12,150.24	$ 196,793.23
TAQUIMECANOGRAFA	BASE	-	71,529.87	-	-	-	7,152.94	-	3,814.93	15,100.75	-	-	34,070.30	-	596.08	17,386.11	1,031.04	$ 148,619.94

DOCUMENTO PARA CONSULTA

Plaza/Puesto	Tipo de Contrato	Percepciones Ordinarias													Percepciones Extraordinarias		ISR	Importe
		11321	11311	11211	12211	12231	13111	13121	13211	13221	13311	13421	15411	17121	13421	15411		
TAQUIMECANOGRAFA	BASE	-	71,529.87	-	-	-	7,152.94	-	3,814.93	15,100.75	-	-	34,070.30	-	-	21,340.55	1,031.04	$ 151,978.30
ADMINISTRADOR "B"	CONFIANZA	80,179.18	-	-	-	-	-	7,536.89	4,276.22	16,704.00	-	41,160.00	22,867.68	-	-	4,278.52	2,415.84	$ 174,586.65
EDUCADORA	BASE	-	71,529.87	-	-	-	7,152.94	-	3,814.93	15,100.75	-	-	34,070.30	-	-	21,715.55	1,031.04	$ 152,353.30
VELADOR	BASE	-	67,625.35	-	-	-	6,762.57	-	3,606.69	14,276.46	92,309.72	-	33,690.72	-	5,932.19	12,271.49	15,883.80	$ 220,591.39
CONSERJE	BASE	-	67,625.35	-	-	-	3,381.22	-	3,606.69	14,276.46	-	-	33,690.72	-	939.24	21,455.95	312.72	$ 144,662.91
ANALISTA	CONFIANZA	77,191.58	-	-	-	-	-	7,255.96	4,116.88	16,081.58	-	35,160.00	22,824.88	-	-	4,145.74	2,105.52	$ 164,671.10
NOTIFICADOR	BASE	-	69,594.01	-	-	-	6,959.45	-	3,711.68	14,692.07	-	-	33,882.01	-	1,907.32	21,152.34	852.60	$ 151,046.28
TAQUIMECANOGRAFA	BASE	-	71,529.87	-	-	-	7,152.94	-	3,814.93	15,100.75	-	-	34,070.30	-	5,364.75	21,835.55	1,031.04	$ 157,838.05
JARDINERO	BASE	-	64,344.52	-	-	-	3,217.26	-	3,431.71	13,583.84	-	-	33,371.68	-	176.29	21,186.97	13,997.40	$ 125,314.87
TECNICO LABORATORISTA	BASE	-	83,178.08	-	-	-	8,317.87	-	4,436.16	17,559.82	-	-	35,202.58	-	3,801.26	22,908.02	2,727.60	$ 172,676.19
POLICIA	POLICIA	-	-	88,846.70	-	-	-	8,351.54	2,176.74	18,756.53	-	13,239.12	14,955.88	7,536.00	-	890.00	6,865.44	$ 147,887.07
POLICIA	POLICIA	-	-	88,846.70	-	-	-	8,351.54	2,176.74	18,756.53	-	13,239.12	14,955.88	7,536.00	-	890.00	6,865.44	$ 147,887.07
SECRETARIA "A"	CONFIANZA	61,657.08	-	-	-	-	-	5,795.77	3,288.38	12,845.22	-	12,274.32	22,602.32	-	-	3,455.31		$ 121,918.40
OFICIAL DE TRABAJO SOCIAL	BASE	-	76,549.94	-	-	-	3,827.50	-	4,082.66	16,160.54	-	-	34,558.14	-	779.68	22,263.61	1,552.80	$ 156,669.27
MACHETERO	BASE	-	64,344.52	-	-	-	6,434.40	-	3,431.71	13,583.84	169,282.21	-	33,371.68	-	5,644.13	11,952.51	28,659.60	$ 279,365.40
MACHETERO	BASE	-	61,817.39	-	-	-	6,181.74	-	3,296.93	14,595.77	-	-	33,552.05	-	5,422.54	9,540.08	16,085.40	$ 118,321.10
OFICIAL DE TRABAJO SOCIAL	BASE	-	76,549.94	-	-	-	7,654.99	-	4,082.66	16,160.54	-	-	34,558.14	-	850.55	18,174.17	1,552.80	$ 156,478.19
AUXILIAR ADMINISTRATIVO	BASE	-	69,594.01	-	-	-	3,479.73	-	3,711.68	14,692.07	-	-	33,882.01	-	6,186.16	21,707.34	414.96	$ 152,838.04
POLICIA 3 • VIAL	TRANSITO	-	-	108,734.89	-	-	-	10,221.07	2,664.00	22,955.14	-	16,256.40	15,240.81	7,536.00	-	890.00	9,756.96	$ 174,741.35
INTENDENTE	BASE	-	64,377.06	-	-	-	3,218.90	-	3,433.44	13,590.71	-	-	33,374.91	-	536.48	20,645.14		$ 139,176.64
BARRENDERO	BASE	-	61,817.39	-	-	-	3,090.87	-	3,296.93	14,595.77	91,501.10	-	33,552.05	-	3,614.50	9,480.08	14,771.64	$ 206,177.05
BARRENDERO	BASE	-	61,817.39	-	-	-	3,090.87	-	3,296.93	14,595.77	109,801.32	-	33,552.05	-	5,422.54	9,480.08	17,919.96	$ 223,136.99
POLICIA	POLICIA	-	-	88,846.70	-	-	-	8,351.54	2,176.74	18,756.53	-	13,239.12	14,955.88	7,536.00	-	890.00	6,865.44	$ 147,887.07
POLICIA VIAL	TRANSITO	-	-	88,846.70	-	-	-	8,351.54	2,176.74	18,756.53	-	13,239.12	14,955.88	7,536.00	-	890.00	6,865.44	$ 147,887.07
POLICIA	POLICIA	-	-	88,846.70	-	-	-	8,351.54	2,176.74	18,756.53	-	13,239.12	14,955.88	7,536.00	-	890.00	6,865.44	$ 147,887.07
POLICIA	POLICIA	-	-	88,846.70	-	-	-	8,351.54	2,176.74	18,756.53	-	13,239.12	14,955.88	7,536.00	-	890.00	6,865.44	$ 147,887.07
POLICIA	POLICIA	-	-	88,846.70	-	-	-	8,351.54	2,176.74	18,756.53	-	13,239.12	14,955.88	7,536.00	-	890.00	6,865.44	$ 147,887.07
POLICIA	POLICIA	-	-	88,846.70	-	-	-	8,351.54	2,176.74	18,756.53	-	13,239.12	14,955.88	7,536.00	-	890.00	6,865.44	$ 147,887.07
POLICIA	POLICIA	-	-	88,846.70	-	-	-	8,351.54	2,176.74	18,756.53	-	13,239.12	14,955.88	7,536.00	-	890.00	6,865.44	$ 147,887.07
POLICIA	POLICIA	-	-	88,846.70	-	-	-	8,351.54	2,176.74	18,756.53	-	13,239.12	14,955.88	7,536.00	-	890.00	6,865.44	$ 147,887.07
POLICIA 2o	POLICIA	-	-	134,078.86	-	-	-	12,603.45	3,284.93	28,305.54	-	18,597.60	15,603.90	7,536.00	-	890.00	13,555.20	$ 207,345.08
POLICIA VIAL	TRANSITO	-	-	88,846.70	-	-	-	8,351.54	2,176.74	18,756.53	-	13,239.12	14,955.88	7,536.00	-	890.00	6,865.44	$ 147,887.07
POLICIA VIAL	TRANSITO	-	-	88,846.70	-	-	-	8,351.54	2,176.74	18,756.53	-	13,239.12	14,955.88	7,536.00	-	890.00	6,865.44	$ 147,887.07
POLICIA VIAL	TRANSITO	-	-	88,846.70	-	-	-	8,351.54	2,176.74	18,756.53	-	13,239.12	14,955.88	7,536.00	-	890.00	6,865.44	$ 147,887.07
POLICIA VIAL	TRANSITO	-	-	88,846.70	-	-	-	8,351.54	2,176.74	18,756.53	-	13,239.12	14,955.88	7,536.00	-	890.00	6,865.44	$ 147,887.07
POLICIA VIAL	TRANSITO	-	-	88,846.70	-	-	-	8,351.54	2,176.74	18,756.53	-	13,239.12	14,955.88	7,536.00	-	890.00	6,865.44	$ 147,887.07

DOCUMENTO PARA CONSULTA

Plaza/Puesto	Tipo de Contrato	Percepciones Ordinarias													Percepciones Extraordinarias		ISR	Importe
		11321	11311	11211	12211	12231	13111	13121	13211	13221	13311	13421	15411	17121	13421	15411		
POLICIA VIAL	TRANSITO	-	-	88,846.70	-	-	-	8,351.54	2,176.74	18,756.53	-	13,239.12	14,955.88	7,536.00	-	890.00	6,865.44	$ 147,887.07
POLICIA VIAL	TRANSITO	-	-	88,846.70	-	-	-	8,351.54	2,176.74	18,756.53	-	13,239.12	14,955.88	7,536.00	-	890.00	6,865.44	$ 147,887.07
POLICIA VIAL	TRANSITO	-	-	88,846.70	-	-	-	8,351.54	2,176.74	18,756.53	-	13,239.12	14,955.88	7,536.00	-	890.00	6,865.44	$ 147,887.07
POLICIA VIAL	TRANSITO	-	-	88,846.70	-	-	-	8,351.54	2,176.74	18,756.53	-	13,239.12	14,955.88	7,536.00	-	890.00	6,865.44	$ 147,887.07
POLICIA VIAL	TRANSITO	-	-	88,846.70	-	-	-	8,351.54	2,176.74	18,756.53	-	13,239.12	14,955.88	7,536.00	-	890.00	6,865.44	$ 147,887.07
INTENDENTE	BASE	-	64,377.06	-	-	-	6,437.75	-	3,433.44	13,590.71	-	-	33,374.91	-	5,245.56	20,645.14		$ 147,104.57
ASESOR " B "	CONFIANZA	74,004.60	-	-	-	-	-	-	2,466.82	15,417.62	-	3,240.00	22,779.22	-	-	3,629.09	1,288.32	$ 120,249.03
MACHETERO	BASE	-	61,817.39	-	-	-	3,090.87	-	3,296.93	14,595.77	30,500.37	-	33,552.05	-	5,710.44	9,420.08	2,973.96	$ 159,009.94
POLICIA VIAL	TRANSITO	-	-	88,846.70	-	-	-	8,351.54	2,176.74	18,756.53	-	13,239.12	14,955.88	7,536.00	-	890.00	6,865.44	$ 147,887.07
POLICIA 3 • VIAL	TRANSITO	-	-	108,734.89	-	-	-	10,221.07	2,664.00	22,955.14	-	16,256.40	15,240.81	7,536.00	-	890.00	9,756.96	$ 174,741.35
POLICIA VIAL	TRANSITO	-	-	88,846.70	-	-	-	8,351.54	2,176.74	18,756.53	-	13,239.12	14,955.88	7,536.00	-	890.00	6,865.44	$ 147,887.07
POLICIA VIAL	TRANSITO	-	-	88,846.70	-	-	-	8,351.54	2,176.74	18,756.53	-	13,239.12	14,955.88	7,536.00	-	890.00	6,865.44	$ 147,887.07
POLICIA VIAL	TRANSITO	-	-	88,846.70	-	-	-	8,351.54	2,176.74	18,756.53	-	13,239.12	14,955.88	7,536.00	-	890.00	6,865.44	$ 147,887.07
POLICIA	POLICIA	-	-	88,846.70	-	-	-	8,351.54	2,176.74	18,756.53	-	13,239.12	14,955.88	7,536.00	-	890.00	6,865.44	$ 147,887.07
POLICIA	POLICIA	-	-	88,846.70	-	-	-	8,351.54	2,176.74	18,756.53	-	13,239.12	14,955.88	7,536.00	-	890.00	6,865.44	$ 147,887.07
BARRENDERO	BASE	-	61,817.39	-	-	-	3,090.87	-	3,296.93	14,595.77	40,667.16	-	33,552.05	-	2,711.23	9,480.08	4,617.00	$ 164,594.48
MACHETERO	BASE	-	61,817.39	-	-	-	-	-	2,678.75	14,595.77	-	-	33,552.05	-	4,744.72	9,010.08	16,085.40	$ 110,313.36
MACHETERO	BASE	-	61,817.39	-	-	-	3,090.87	-	3,296.93	14,595.77	103,701.25	-	33,552.05	-	2,711.23	9,480.08	16,805.04	$ 215,440.53
POLICIA 3 • VIAL	TRANSITO	-	-	108,734.89	-	-	-	10,221.07	2,664.00	22,955.14	-	16,256.40	15,240.81	7,536.00	-	890.00	9,756.96	$ 174,741.35
MECANOGRAFA	BASE	-	67,953.27	-	-	-	3,397.68	-	3,624.17	14,345.69	-	-	33,722.54	-	5,474.04	21,427.83	659.52	$ 149,285.70
MECANOGRAFA	BASE	-	67,953.27	-	-	-	-	-	3,397.66	14,345.69	-	-	33,722.54	-	2,202.16	21,427.83	659.52	$ 142,389.63
MACHETERO	BASE	-	61,817.39	-	-	-	3,090.87	-	3,296.93	14,595.77	87,434.38	-	33,552.05	-	5,422.54	9,540.08	14,065.68	$ 204,684.33
POLICIA UNIDAD DE REACCION	POLICIA	-	-	99,006.71	-	-	-	9,306.66	2,425.66	20,901.42	-	14,812.32	15,101.43	7,536.00	-	890.00	8,092.32	$ 161,887.88
POLICIA	POLICIA	-	-	76,385.85	-	-	-	7,180.33	1,871.45	16,125.90	-	13,239.12	16,062.31	6,000.00	-	890.00	2,568.00	$ 135,186.96
MECANOGRAFA	BASE	-	67,953.27	-	-	-	6,795.37	-	3,624.17	14,345.69	-	-	33,722.54	-	3,460.54	21,367.83	659.52	$ 150,609.89
ARRIERO	BASE	-	61,817.39	-	-	-	3,090.87	-	3,296.93	14,595.77	99,634.53	-	33,552.05	-	5,422.54	9,480.08	16,085.40	$ 214,804.76
AUXILIAR UNIVERSAL DE OFICINA	BASE	-	72,416.01	-	-	-	7,241.64	-	3,862.19	17,098.22	-	-	33,471.28	-	2,867.18	20,161.31	1,123.20	$ 155,994.63
ANALISTA	CONFIANZA	77,191.58	-	-	-	-	-	3,627.98	4,116.88	16,081.58	-	33,120.00	22,824.88	-	-	3,770.74	2,105.52	$ 158,628.12
POLICIA 3 • VIAL	TRANSITO	-	-	108,734.89	-	-	-	10,221.07	2,664.00	22,955.14	-	16,256.40	15,240.81	7,536.00	-	890.00	9,756.96	$ 174,741.35
ARRIERO	BASE	-	61,817.39	-	-	-	3,090.87	-	3,296.93	14,595.77	142,335.04	-	33,552.05	-	5,422.54	9,480.08	23,067.60	$ 250,523.07
BARRENDERO	BASE	-	61,817.39	-	-	-	3,090.87	-	3,296.93	14,595.77	109,801.32	-	33,552.05	-	5,422.54	9,540.08	17,919.96	$ 223,196.99
CAPTURISTA "B"	CONFIANZA	60,177.29	-	-	-	-	-	5,656.69	3,209.46	12,536.94	-	2,460.00	22,581.12	-	-	3,014.55		$ 109,636.05
AGENTE	TRANSITO	-	-	76,385.85	-	-	-	7,180.33	1,871.45	16,125.90	-	10,873.20	16,062.31	6,000.00	-	890.00	2,568.00	$ 132,821.04
TRABAJADORA SOCIAL	BASE	-	85,835.87	-	-	-	8,583.60	-	4,577.91	18,120.91	-	-	35,460.98	-	5,801.92	22,731.41	3,003.60	$ 178,109.00
MACHETERO	BASE	-	64,344.52	-	-	-	6,434.40	-	3,431.71	13,583.84	99,441.55	-	33,371.68	-	5,467.74	12,312.51	16,581.36	$ 221,806.59
TAQUIMECANOGRAFA	BASE	-	71,529.87	-	-	-	7,152.94	-	3,814.93	15,100.75	-	-	34,070.30	-	-	17,806.11	1,031.04	$ 148,443.86

DOCUMENTO PARA CONSULTA

Plaza/Puesto	Tipo de Contrato	Percepciones Ordinarias													Percepciones Extraordinarias		ISR	Importe
		11321	11311	11211	12211	12231	13111	13121	13211	13221	13311	13421	15411	17121	13421	15411		
BARRENDERO	BASE	-	61,817.39	-	-	-	6,181.74	-	3,296.93	14,595.77	97,601.17	-	33,552.05	-	5,422.54	9,120.08	15,997.80	$ 215,589.87
JEFE DE DEPARTAMENTO "B"	TRANSITO	-	-	70,020.55	-	-	-	6,581.90	1,715.50	14,782.12	-	-	26,680.20	6,000.00	-	3,302.02	874.32	$ 128,207.97
MACHETERO	BASE	-	61,817.39	-	-	-	3,090.87	-	3,296.93	14,595.77	99,634.53	-	33,552.05	-	5,422.54	9,420.08	16,085.40	$ 214,744.76
MACHETERO	BASE	-	61,817.39	-	-	-	3,090.87	-	3,296.93	14,595.77	99,634.53	-	33,552.05	-	5,422.54	9,480.08	16,085.40	$ 214,804.76
CHOFER "B"	BASE	-	75,893.60	-	-	-	3,794.70	-	4,047.66	17,919.32	-	-	34,473.83	-	6,657.23	10,496.71	1,606.20	$ 151,676.85
JARDINERO	BASE	-	61,817.39	-	-	-	3,090.87	-	3,296.93	14,595.77	89,467.74	-	33,552.05	-	3,106.21	19,335.84	14,345.40	$ 213,917.40
MACHETERO	BASE	-	61,817.39	-	-	-	3,090.87	-	3,296.93	14,595.77	20,333.58	-	33,552.05	-	-	5,779.58	2,135.04	$ 140,331.13
BARRENDERO	BASE	-	61,817.39	-	-	-	3,090.87	-	3,296.93	14,595.77	46,767.23	-	33,552.05	-	5,422.54	9,480.08	7,148.40	$ 170,874.46
EMPLEADO DE CUADRILLA MOVIL"A"	BASE	-	64,114.47	-	-	-	3,205.70	-	3,419.44	15,138.14	92,784.64	-	33,702.44	-	4,745.31	9,285.99	14,968.08	$ 211,428.05
TAQUIMECANOGRAFA	BASE	-	71,530.12	-	-	-	-	-	3,576.51	16,889.06	-	-	33,413.23	-	3,642.80	20,157.32	1,031.04	$ 148,178.00
NIÑERA	BASE	-	67,625.35	-	-	-	3,381.22	-	3,606.69	14,276.46	-	-	33,690.72	-	-	21,335.95	312.72	$ 143,603.67
CHOFER "B"	BASE	-	75,893.60	-	-	-	3,794.70	-	4,047.66	17,919.32	-	-	34,473.83	-	-	10,496.71	963.72	$ 145,662.10
TAQUIMECANOGRAFA	BASE	-	71,529.87	-	-	-	7,152.96	-	3,814.93	15,100.75	-	-	34,070.30	-	2,384.37	17,746.11	515.52	$ 151,283.77
POLICIA	POLICIA	-	-	88,846.70	-	-	-	8,351.54	2,176.74	18,756.53	-	13,239.12	14,955.88	7,536.00	-	890.00	6,865.44	$ 147,887.07
POLICIA	POLICIA	-	-	76,385.85	-	-	-	7,180.33	1,871.45	16,125.90	-	13,239.12	16,062.31	6,000.00	-	890.00	2,568.00	$ 135,186.96
MACHETERO	BASE	-	64,344.52	-	-	-	3,217.26	-	3,431.71	13,583.84	90,978.44	-	33,371.68	-	5,291.36	12,312.51	15,074.16	$ 211,457.16
MEDICO	CONFIANZA	77,191.58	-	-	-	-	-	7,255.96	2,830.36	16,081.58	-	3,300.00	22,824.88	-	-	4,145.74	2,105.52	$ 131,524.58
ARRIERO	BASE	-	61,817.39	-	-	-	3,090.87	-	3,296.93	14,595.77	97,601.17	-	33,552.05	-	5,422.54	9,480.08	15,737.40	$ 213,119.40
TAQUIMECANOGRAFA	BASE	-	71,529.87	-	-	-	7,152.94	-	3,814.93	15,100.75	-	-	34,070.30	-	4,702.43	21,340.55	1,031.04	$ 156,680.73
INTENDENTE	BASE	-	64,377.06	-	-	-	-	-	3,218.85	13,590.71	-	-	33,374.91	-	2,980.42	12,145.68		$ 129,687.63
MECANOGRAFA	BASE	-	67,953.27	-	-	-	-	-	3,397.66	14,345.69	-	-	33,722.54	-	880.88	20,992.83	659.52	$ 140,633.35
JARDINERO	BASE	-	61,817.39	-	-	-	6,181.74	-	3,296.93	14,595.77	89,467.74	-	33,552.05	-	5,422.54	19,395.84	14,345.40	$ 219,384.60
MECANOGRAFA	BASE	-	67,953.27	-	-	-	3,397.68	-	3,624.17	14,345.69	-	-	33,722.54	-	-	21,427.83	659.52	$ 143,811.66
EMPLEADO DE CUADRILLA MOVIL"A"	BASE	-	66,640.59	-	-	-	3,331.97	-	3,554.16	14,068.57	98,602.27	-	33,594.90	-	2,740.25	12,475.74	16,449.84	$ 218,558.61
JARDINERO	BASE	-	61,817.39	-	-	-	-	-	2,266.64	14,595.77	24,400.29	-	33,552.05	-	3,389.09	6,264.58	2,770.20	$ 143,515.61
ASEADOR	BASE	-	62,703.41	-	-	-	3,135.22	-	3,344.18	14,804.97	41,230.02	-	33,610.10	-	1,833.19	19,399.84	7,780.20	$ 172,280.73
TECNICO ARTESANAL	BASE	-	71,529.87	-	-	-	3,576.47	-	3,814.93	15,100.75	-	-	34,070.30	-	-	17,746.11	1,031.04	$ 144,807.39
MACHETERO	BASE	-	61,817.39	-	-	-	6,181.74	-	3,296.93	14,595.77	109,801.32	-	33,552.05	-	5,422.54	9,480.08	17,919.96	$ 226,227.86
MECANOGRAFA	BASE	-	67,953.27	-	-	-	-	-	3,624.17	14,345.69	-	-	33,722.54	-	440.44	21,069.13	659.52	$ 140,495.72
NIÑERA	BASE	-	67,625.35	-	-	-	-	-	2,930.43	14,276.46	-	-	33,690.72	-	-	21,335.95	625.44	$ 139,233.47
PANTEONERO SEPULTURERO	BASE	-	64,344.52	-	-	-	3,217.26	-	3,431.71	13,583.84	86,746.88	-	33,371.68	-	5,291.36	12,312.51	14,378.28	$ 207,921.48
NOTIFICADOR	BASE	-	69,594.01	-	-	-	3,479.73	-	3,479.70	14,692.07	-	-	33,882.01	-	3,157.50	21,152.34	829.92	$ 148,607.44
INTENDENTE	BASE	-	64,377.06	-	-	-	-	-	3,218.85	13,590.71	-	-	33,374.91	-	-	21,020.14	366.84	$ 135,214.83
VELADOR	BASE	-	67,625.35	-	-	-	-	-	2,479.60	14,276.46	-	-	33,690.72	-	-	13,672.79	625.44	$ 131,119.48
POLICIA	POLICIA	-	-	88,846.70	-	-	-	8,351.54	2,176.74	18,756.53	-	13,239.12	14,955.88	7,536.00	-	890.00	6,865.44	$ 147,887.07
MACHETERO	BASE	-	64,344.52	-	-	-	3,217.26	-	3,431.71	13,583.84	-	-	33,371.68	-	3,762.28	13,183.81	16,085.40	$ 118,809.70

DOCUMENTO PARA CONSULTA

Plaza/Puesto	Tipo de Contrato	Percepciones Ordinarias													Percepciones Extraordinarias		ISR	Importe
		11321	11311	11211	12211	12231	13111	13121	13211	13221	13311	13421	15411	17121	13421	15411		
SECRETARIA "A"	CONFIANZA	61,657.08	-	-	-	-	-	5,795.77	3,288.38	12,845.22	-	19,007.76	22,602.32	-	-	3,455.31		$ 128,651.84
VELADOR	BASE	-	65,098.36	-	-	-	3,254.96	-	3,254.92	15,370.45	34,254.49	-	33,766.93	-	832.31	19,572.80	5,917.56	$ 169,487.66
BARRENDERO	BASE	-	61,817.39	-	-	-	-	-	3,090.87	14,595.77	109,801.32	-	33,552.05	-	3,162.68	9,120.08	17,919.96	$ 217,220.20
PANTEONERO SEPULTURERO	BASE	-	61,817.39	-	-	-	3,090.87	-	3,296.93	14,595.77	62,017.41	-	33,552.05	-	5,422.54	9,420.08	9,766.08	$ 183,446.96
MECANOGRAFA	BASE	-	67,953.27	-	-	-	-	-	3,397.66	14,345.69	-	-	33,722.54	-	692.12	20,992.83	659.52	$ 140,444.59
POLICIA 2o	POLICIA	-	-	134,078.86	-	-	-	12,603.45	3,284.93	28,305.54	-	18,597.60	15,603.90	7,536.00	-	890.00	13,555.20	$ 207,345.08
POLICIA	POLICIA	-	-	88,846.70	-	-	-	8,351.54	2,176.74	18,756.53	-	13,239.12	14,955.88	7,536.00	-	890.00	6,865.44	$ 147,887.07
PANTEONERO SEPULTURERO	BASE	-	64,344.52	-	-	-	-	-	2,788.26	13,583.84	69,820.66	-	33,371.68	-	2,762.95	12,252.51	11,191.20	$ 187,733.22
ESPECIALISTA ADMINISTRATIVO "B"	CONFIANZA	71,615.30	-	-	-	-	-	6,731.79	3,700.12	14,919.85	-	21,600.00	22,744.99	-	-	3,897.90	1,039.92	$ 144,170.03
POLICIA	POLICIA	-	-	88,846.70	-	-	-	8,351.54	2,176.74	18,756.53	-	13,239.12	14,955.88	7,536.00	-	890.00	6,865.44	$ 147,887.07
SECRETARIA "A"	CONFIANZA	61,657.08	-	-	-	-	-	5,795.77	3,185.62	12,845.22	-	36,000.00	22,602.32	-	-	3,080.31		$ 145,166.32
INTENDENTE	BASE	-	64,377.06	-	-	-	-	-	3,218.85	13,590.71	-	-	33,374.91	-	4,709.08	17,050.70		$ 136,321.31
AUXILIAR ADMINISTRATIVO	BASE	-	69,594.01	-	-	-	6,959.43	-	3,711.68	14,692.07	-	-	33,882.01	-	2,467.51	21,587.34	829.92	$ 152,064.13
JEFE DE CUADRILLA	CONFIANZA	68,299.91	-	-	-	-	-	6,420.20	3,528.83	14,229.15	-	24,000.00	22,697.49	-	-	3,375.55	695.52	$ 141,855.61
JEFE DE OFICINA	TRANSITO	-	-	83,178.08	-	-	-	7,818.70	2,037.86	17,559.82	-	-	26,868.70	6,000.00	-	3,886.80	2,727.60	$ 144,622.36
BARRENDERO	BASE	-	61,817.39	-	-	-	-	-	3,296.93	14,595.77	40,667.16	-	33,552.05	-	903.27	5,779.58	4,617.00	$ 155,995.15
PANTEONERO SEPULTURERO	BASE	-	64,344.52	-	-	-	6,434.40	-	3,431.71	13,583.84	80,399.55	-	33,371.68	-	5,644.13	12,432.51	12,814.92	$ 206,827.42
POLICIA 3o JEFE DE UNIDAD DE ANALISIS	POLICIA	-	-	114,594.11	-	-	-	10,771.87	2,807.56	24,192.09	-	17,254.32	15,324.75	7,536.00	-	890.00	10,771.20	$ 182,599.50
POLICIA	POLICIA	-	-	88,846.70	-	-	-	8,351.54	2,176.74	18,756.53	-	13,239.12	14,955.88	7,536.00	-	890.00	6,865.44	$ 147,887.07
INTENDENTE	BASE	-	64,377.06	-	-	-	-	-	2,789.67	13,590.71	-	-	33,374.91	-	715.30	17,050.70		$ 131,898.35
JEFE DE DEPARTAMENTO	CONFIANZA	71,879.15	-	-	-	-	-	6,469.08	3,713.76	14,974.82	-	106,069.20	17,087.66	-	-	3,534.63	20,635.68	$ 203,092.62
NIÑERA	BASE	-	67,625.35	-	-	-	6,762.49	-	3,606.69	14,276.46	-	-	33,690.72	-	-	21,335.95	312.72	$ 146,984.94
SELECCIONADOR DE BASURA	BASE	-	61,817.39	-	-	-	3,090.87	-	3,296.93	14,595.77	79,300.95	-	33,552.05	-	5,140.09	9,540.08	12,543.24	$ 197,790.89
BARRENDERO	BASE	-	61,817.39	-	-	-	3,090.87	-	3,296.93	14,595.77	109,801.32	-	33,552.05	-	3,388.59	9,600.08	17,919.96	$ 221,223.04
POLICIA	POLICIA	-	-	88,846.70	-	-	-	8,351.54	2,176.74	18,756.53	-	13,239.12	14,955.88	7,536.00	-	890.00	6,865.44	$ 147,887.07
POLICIA	POLICIA	-	-	88,846.70	-	-	-	8,351.54	2,176.74	18,756.53	-	13,239.12	14,955.88	7,536.00	-	890.00	6,865.44	$ 147,887.07
POLICIA	POLICIA	-	-	88,846.70	-	-	-	8,351.54	2,176.74	18,756.53	-	13,239.12	14,955.88	7,536.00	-	890.00	6,865.44	$ 147,887.07
POLICIA	POLICIA	-	-	88,846.70	-	-	-	8,351.54	2,176.74	18,756.53	-	13,239.12	14,955.88	7,536.00	-	890.00	6,865.44	$ 147,887.07
POLICIA	POLICIA	-	-	88,846.70	-	-	-	8,351.54	2,176.74	18,756.53	-	13,239.12	14,955.88	7,536.00	-	890.00	6,865.44	$ 147,887.07
POLICIA	POLICIA	-	-	88,846.70	-	-	-	8,351.54	2,176.74	18,756.53	-	13,239.12	14,955.88	7,536.00	-	890.00	6,865.44	$ 147,887.07
CHOFER "B"	BASE	-	75,893.60	-	-	-	3,794.70	-	4,047.66	17,919.32	35,875.87	-	34,473.83	-	6,039.85	10,436.71	7,974.00	$ 180,507.54
JARDINERO	BASE	-	61,817.39	-	-	-	-	-	3,090.87	14,595.77	81,334.31	-	33,552.05	-	-	19,395.84	13,052.64	$ 200,733.59
MACHETERO	BASE	-	61,817.39	-	-	-	3,090.87	-	3,296.93	14,595.77	77,267.59	-	33,552.05	-	2,711.23	9,120.08	12,050.64	$ 193,401.27
BARRENDERO	BASE	-	61,817.39	-	-	-	3,090.87	-	3,296.93	14,595.77	38,633.80	-	33,552.05	-	4,744.73	9,480.08	6,131.88	$ 163,079.74
POLICIA 3o	POLICIA	-	-	108,734.89	-	-	-	10,221.07	2,664.00	22,955.14	-	16,256.40	15,240.81	7,536.00	-	890.00	9,756.96	$ 174,741.35
JARDINERO	BASE	-	61,817.39	-	-	-	-	-	3,090.87	14,595.77	79,300.95	-	33,552.05	-	4,744.72	19,395.84	12,330.12	$ 204,167.47

DOCUMENTO PARA CONSULTA

Plaza/Puesto	Tipo de Contrato	Percepciones Ordinarias													Percepciones Extraordinarias		ISR	Importe
		11321	11311	11211	12211	12231	13111	13121	13211	13221	13311	13421	15411	17121	13421	15411		
JEFE DE UNIDAD	CONFIANZA	71,879.15	-	-	-	-	-	6,469.08	3,713.76	14,974.82	-	148,798.80	17,087.66	-	-	3,534.63	31,131.36	$ 235,326.54
AUXILIAR ADMINISTRATIVO	BASE	-	69,594.01	-	-	-	3,479.73	-	3,711.68	14,692.07	-	-	33,882.01	-	6,186.16	21,527.34	829.92	$ 152,243.08
POLICIA	POLICIA	-	-	88,846.70	-	-	-	8,351.54	2,176.74	18,756.53	-	13,239.12	14,955.88	7,536.00	-	890.00	6,865.44	$ 147,887.07
MACHETERO	BASE	-	61,817.39	-	-	-	6,181.74	-	3,296.93	14,595.77	81,334.31	-	33,552.05	-	5,422.54	9,540.08	13,142.88	$ 202,597.93
BARRENDERO	BASE	-	61,817.39	-	-	-	-	-	3,296.93	14,595.77	30,500.37	-	33,552.05	-	2,541.78	9,420.08	5,208.48	$ 150,515.89
TECNICO ADMINISTRATIVO	BASE	-	85,671.91	-	-	-	8,567.14	-	4,569.17	18,086.29	-	-	35,445.19	-	4,600.88	23,150.48	2,986.56	$ 177,104.50
AUXILIAR DE MECANICA	BASE	-	67,690.81	-	-	-	6,769.11	-	3,610.18	14,290.28	36,103.91	-	33,696.94	-	6,017.01	17,482.87	7,344.72	$ 178,316.39
MACHETERO	BASE	-	61,817.39	-	-	-	3,090.87	-	3,296.93	14,595.77	91,501.10	-	33,552.05	-	5,422.54	9,480.08	14,693.40	$ 208,063.33
POLICIA	POLICIA	-	-	88,846.70	-	-	-	8,351.54	2,176.74	18,756.53	-	13,239.12	14,955.88	7,536.00	-	890.00	6,865.44	$ 147,887.07
JARDINERO	BASE	-	64,344.52	-	-	-	6,434.40	-	3,431.71	13,583.84	97,325.77	-	33,371.68	-	5,644.13	12,312.51	16,149.72	$ 220,298.84
INTENDENTE	BASE	-	64,377.06	-	-	-	-	-	2,789.67	13,590.71	-	-	33,374.91	-	4,291.83	21,080.14		$ 139,504.32
POLICIA	POLICIA	-	-	88,846.70	-	-	-	8,351.54	2,176.74	18,756.53	-	13,239.12	14,955.88	7,536.00	-	890.00	6,865.44	$ 147,887.07
POLICIA	POLICIA	-	-	88,846.70	-	-	-	8,351.54	2,176.74	18,756.53	-	13,239.12	14,955.88	7,536.00	-	890.00	6,865.44	$ 147,887.07
POLICIA	POLICIA	-	-	88,846.70	-	-	-	8,351.54	2,176.74	18,756.53	-	13,239.12	14,955.88	7,536.00	-	890.00	6,865.44	$ 147,887.07
POLICIA	POLICIA	-	-	88,846.70	-	-	-	8,351.54	2,176.74	18,756.53	-	13,239.12	14,955.88	7,536.00	-	890.00	6,865.44	$ 147,887.07
BARRENDERO	BASE	-	61,817.39	-	-	-	6,181.74	-	3,296.93	14,595.77	109,801.32	-	33,552.05	-	2,711.23	9,480.08	17,919.96	$ 223,516.55
INTENDENTE	BASE	-	64,377.06	-	-	-	-	-	2,789.67	13,590.71	-	-	33,374.91	-	-	17,050.70		$ 131,183.05
BARRENDERO	BASE	-	61,817.39	-	-	-	3,090.87	-	3,296.93	14,595.77	109,801.32	-	33,552.05	-	3,614.50	9,120.08	17,919.96	$ 220,968.95
CABO	BASE	-	66,345.71	-	-	-	3,317.27	-	3,538.44	15,664.96	50,734.19	-	33,848.52	-	3,879.38	9,447.14	9,261.00	$ 177,514.61
POLICIA	POLICIA	-	-	88,846.70	-	-	-	8,351.54	2,176.74	18,756.53	-	13,239.12	14,955.88	7,536.00	-	890.00	6,865.44	$ 147,887.07
AYUDANTE DE OPERADOR DE MAQUINARIA PESADA "C"	BASE	-	81,504.93	-	-	-	4,075.26	-	4,346.93	19,244.22	-	-	34,841.26	-	2,904.32	10,901.96	2,275.20	$ 155,543.68
EMPLEADO DE CUADRILLA DE JARDINES	BASE	-	64,114.47	-	-	-	3,205.70	-	3,419.44	15,138.14	90,675.90	-	33,702.44	-	5,448.32	9,645.99	14,968.08	$ 210,382.32
POLICIA	POLICIA	-	-	88,846.70	-	-	-	8,351.54	2,176.74	18,756.53	-	13,239.12	14,955.88	7,536.00	-	890.00	6,865.44	$ 147,887.07
CAPTURADOR Y AUXILIAR DE SERVICIOS	BASE	-	65,196.98	-	-	-	-	-	2,825.20	13,763.81	-	-	33,454.45	-	3,984.24	21,099.85	12.96	$ 140,311.57
BARRENDERO	BASE	-	61,817.39	-	-	-	3,090.87	-	3,296.93	14,595.77	99,634.53	-	33,552.05	-	5,422.54	9,120.08	16,085.40	$ 214,444.76
VELADOR	BASE	-	65,098.36	-	-	-	3,254.96	-	3,471.91	15,370.45	43,888.56	-	33,766.93	-	951.21	9,247.04	8,319.84	$ 166,729.58
POLICIA 3 ° VIAL	TRANSITO	-	-	108,734.89	-	-	-	10,221.07	2,664.00	22,955.14	-	16,256.40	15,240.81	7,536.00	-	890.00	9,756.96	$ 174,741.35
POLICIA 3 ° VIAL	TRANSITO	-	-	108,734.89	-	-	-	10,221.07	2,664.00	22,955.14	-	16,256.40	15,240.81	7,536.00	-	890.00	9,756.96	$ 174,741.35
POLICIA 3 ° VIAL	TRANSITO	-	-	108,734.89	-	-	-	10,221.07	2,664.00	22,955.14	-	16,256.40	15,240.81	7,536.00	-	890.00	9,756.96	$ 174,741.35
POLICIA 3 ° VIAL	TRANSITO	-	-	108,734.89	-	-	-	10,221.07	2,664.00	22,955.14	-	16,256.40	15,240.81	7,536.00	-	890.00	9,756.96	$ 174,741.35
POLICIA 3 ° VIAL	TRANSITO	-	-	108,734.89	-	-	-	10,221.07	2,664.00	22,955.14	-	16,256.40	15,240.81	7,536.00	-	890.00	9,756.96	$ 174,741.35
POLICIA VIAL	TRANSITO	-	-	88,846.70	-	-	-	8,351.54	2,176.74	18,756.53	-	13,239.12	14,955.88	7,536.00	-	890.00	6,865.44	$ 147,887.07
POLICIA VIAL	TRANSITO	-	-	88,846.70	-	-	-	8,351.54	2,176.74	18,756.53	-	13,239.12	14,955.88	7,536.00	-	890.00	6,865.44	$ 147,887.07
POLICIA	POLICIA	-	-	88,846.70	-	-	-	8,351.54	2,176.74	18,756.53	-	13,239.12	14,955.88	7,536.00	-	890.00	6,865.44	$ 147,887.07
POLICIA	POLICIA	-	-	88,846.70	-	-	-	8,351.54	2,176.74	18,756.53	-	13,239.12	14,955.88	7,536.00	-	890.00	6,865.44	$ 147,887.07
EMPLEADO DE CUADRILLA MOVIL"A"	BASE	-	64,114.47	-	-	-	3,205.70	-	3,419.44	15,138.14	84,349.67	-	33,702.44	-	5,448.33	9,585.99	13,587.96	$ 205,376.22

DOCUMENTO PARA CONSULTA

Plaza/Puesto	Tipo de Contrato	Percepciones Ordinarias													Percepciones Extraordinarias		ISR	Importe
		11321	11311	11211	12211	12231	13111	13121	13211	13221	13311	13421	15411	17121	13421	15411		
PANTEONERO SEPULTURERO	BASE	-	61,817.39	-	-	-	3,090.87	-	3,296.93	14,595.77	74,217.56	-	33,552.05	-	5,422.54	9,420.08	11,503.44	$ 193,909.75
POLICIA	POLICIA	-	-	88,846.70	-	-	-	8,351.54	2,176.74	18,756.53	-	13,239.12	14,955.88	7,536.00	-	890.00	6,865.44	$ 147,887.07
POLICIA	POLICIA	-	-	88,846.70	-	-	-	8,351.54	2,176.74	18,756.53	-	13,239.12	14,955.88	7,536.00	-	890.00	6,865.44	$ 147,887.07
POLICIA	POLICIA	-	-	88,846.70	-	-	-	8,351.54	2,176.74	18,756.53	-	13,239.12	14,955.88	7,536.00	-	890.00	6,865.44	$ 147,887.07
POLICIA VIAL	TRANSITO	-	-	88,846.70	-	-	-	8,351.54	2,176.74	18,756.53	-	13,239.12	14,955.88	7,536.00	-	890.00	6,865.44	$ 147,887.07
POLICIA VIAL	TRANSITO	-	-	88,846.70	-	-	-	8,351.54	2,176.74	18,756.53	-	13,239.12	14,955.88	7,536.00	-	890.00	6,865.44	$ 147,887.07
POLICIA VIAL	TRANSITO	-	-	88,846.70	-	-	-	8,351.54	2,176.74	18,756.53	-	13,239.12	14,955.88	7,536.00	-	890.00	6,865.44	$ 147,887.07
AGENTE	TRANSITO	-	-	76,385.85	-	-	-	7,180.33	1,871.45	16,125.90	-	10,873.20	16,062.31	6,000.00	-	890.00	2,568.00	$ 132,821.04
POLICIA VIAL	TRANSITO	-	-	88,846.70	-	-	-	8,351.54	2,176.74	18,756.53	-	13,239.12	14,955.88	7,536.00	-	890.00	6,865.44	$ 147,887.07
POLICIA VIAL	TRANSITO	-	-	88,846.70	-	-	-	8,351.54	2,176.74	18,756.53	-	13,239.12	14,955.88	7,536.00	-	890.00	6,865.44	$ 147,887.07
POLICIA VIAL	TRANSITO	-	-	88,846.70	-	-	-	8,351.54	2,176.74	18,756.53	-	13,239.12	14,955.88	7,536.00	-	890.00	6,865.44	$ 147,887.07
POLICIA VIAL	TRANSITO	-	-	88,846.70	-	-	-	8,351.54	2,176.74	18,756.53	-	13,239.12	14,955.88	7,536.00	-	890.00	6,865.44	$ 147,887.07
POLICIA VIAL	TRANSITO	-	-	88,846.70	-	-	-	8,351.54	2,176.74	18,756.53	-	13,239.12	14,955.88	7,536.00	-	890.00	6,865.44	$ 147,887.07
POLICIA 3 • VIAL	TRANSITO	-	-	108,734.89	-	-	-	10,221.07	2,664.00	22,955.14	-	16,256.40	15,240.81	7,536.00	-	890.00	9,756.96	$ 174,741.35
POLICIA 3 • VIAL	TRANSITO	-	-	108,734.89	-	-	-	10,221.07	2,664.00	22,955.14	-	16,256.40	15,240.81	7,536.00	-	890.00	9,756.96	$ 174,741.35
POLICIA 3 • VIAL	TRANSITO	-	-	108,734.89	-	-	-	10,221.07	2,664.00	22,955.14	-	16,256.40	15,240.81	7,536.00	-	890.00	9,756.96	$ 174,741.35
POLICIA VIAL	TRANSITO	-	-	88,846.70	-	-	-	8,351.54	2,176.74	18,756.53	-	13,239.12	14,955.88	7,536.00	-	890.00	6,865.44	$ 147,887.07
POLICIA VIAL	TRANSITO	-	-	88,846.70	-	-	-	8,351.54	2,176.74	18,756.53	-	13,239.12	14,955.88	7,536.00	-	890.00	6,865.44	$ 147,887.07
POLICIA VIAL	TRANSITO	-	-	88,846.70	-	-	-	8,351.54	2,176.74	18,756.53	-	13,239.12	14,955.88	7,536.00	-	890.00	6,865.44	$ 147,887.07
POLICIA VIAL	TRANSITO	-	-	88,846.70	-	-	-	8,351.54	2,176.74	18,756.53	-	13,239.12	14,955.88	7,536.00	-	890.00	6,865.44	$ 147,887.07
POLICIA VIAL	TRANSITO	-	-	88,846.70	-	-	-	8,351.54	2,176.74	18,756.53	-	13,239.12	14,955.88	7,536.00	-	890.00	6,865.44	$ 147,887.07
POLICIA VIAL	TRANSITO	-	-	88,846.70	-	-	-	8,351.54	2,176.74	18,756.53	-	13,239.12	14,955.88	7,536.00	-	890.00	6,865.44	$ 147,887.07
POLICIA 3 • VIAL	TRANSITO	-	-	108,734.89	-	-	-	10,221.07	2,664.00	22,955.14	-	16,256.40	15,240.81	7,536.00	-	890.00	9,756.96	$ 174,741.35
POLICIA VIAL	TRANSITO	-	-	88,846.70	-	-	-	4,175.77	2,176.74	18,756.53	-	13,239.12	14,955.88	7,536.00	-	890.00	6,865.44	$ 143,711.30
POLICIA VIAL	TRANSITO	-	-	88,846.70	-	-	-	8,351.54	2,176.74	18,756.53	-	13,239.12	14,955.88	7,536.00	-	890.00	6,865.44	$ 147,887.07
INTENDENTE	BASE	-	64,377.06	-	-	-	-	-	2,789.67	13,590.71	-	-	33,374.91	-	1,907.46	21,020.14		$ 137,059.95
SUPERVISOR "B"	CONFIANZA	46,776.02	-	-	-	-	-	4,396.90	2,416.76	9,745.00	-	33,360.00	22,389.12	-	-	2,418.93		$ 121,502.73
CABO	BASE	-	66,345.71	-	-	-	3,317.27	-	3,538.44	15,664.96	69,827.70	-	33,848.52	-	5,819.77	9,867.14	11,901.72	$ 196,327.79
BARRENDERO	BASE	-	61,817.39	-	-	-	3,090.87	-	3,296.93	14,595.77	107,767.96	-	33,552.05	-	3,614.50	9,480.08	17,548.32	$ 219,667.23
JARDINERO	BASE	-	64,344.52	-	-	-	-	-	2,788.26	13,583.84	-	-	33,371.68	-	705.15	11,952.51	13,997.40	$ 112,748.56
AUXILIAR DE MECANICA	BASE	-	67,690.81	-	-	-	-	-	3,384.54	15,794.52	-	-	33,697.06	-	5,264.89	16,700.39	632.16	$ 141,900.05
POLICIA	POLICIA	-	-	88,846.70	-	-	-	8,351.54	2,176.74	18,756.53	-	13,239.12	14,955.88	7,536.00	-	890.00	6,865.44	$ 147,887.07
PANTEONERO SEPULTURERO	BASE	-	61,817.39	-	-	-	3,090.87	-	3,296.93	14,595.77	71,167.52	-	33,552.05	-	5,083.62	9,540.08	10,988.04	$ 191,156.19
MECANICO "A"	BASE	-	73,104.64	-	-	-	3,655.24	-	3,898.91	15,433.20	112,999.61	-	34,223.18	-	4,274.56	18,009.21	21,045.96	$ 244,552.59
POLICIA	POLICIA	-	-	88,846.70	-	-	-	8,351.54	2,176.74	18,756.53	-	13,239.12	14,955.88	7,536.00	-	890.00	6,865.44	$ 147,887.07
AUXILIAR ARCHIVISTA	BASE	-	67,953.27	-	-	-	3,397.68	-	3,624.17	14,345.69	-	-	33,722.54	-	4,781.90	17,038.39	659.52	$ 144,204.12

DOCUMENTO PARA CONSULTA

Plaza/Puesto	Tipo de Contrato	Percepciones Ordinarias													Percepciones Extraordinarias		ISR	Importe
		11321	11311	11211	12211	12231	13111	13121	13211	13221	13311	13421	15411	17121	13421	15411		
MACHETERO	BASE	-	64,344.52	-	-	-	6,434.40	-	3,431.71	13,583.84	99,441.55	-	33,371.68	-	1,645.70	12,252.51	16,581.36	$ 217,924.55
JARDINERO	BASE	-	61,817.39	-	-	-	6,181.74	-	3,296.93	14,595.77	40,667.16	-	33,552.05	-	903.27	19,335.84	4,617.00	$ 175,733.15
AUXILIAR ADMINISTRATIVO	BASE	-	69,594.01	-	-	-	3,479.73	-	3,711.68	14,692.07	-	-	33,882.01	-	2,964.18	17,497.90	829.92	$ 144,991.66
INTENDENTE	BASE	-	64,377.06	-	-	-	-	-	2,789.67	13,590.71	-	-	33,374.91	-	2,563.16	20,645.14		$ 137,340.65
INTENDENTE	BASE	-	64,377.06	-	-	-	-	-	2,789.67	13,590.71	-	-	33,374.91	-	3,934.18	21,020.14		$ 139,086.67
AUXILIAR ARCHIVISTA	BASE	-	67,953.27	-	-	-	3,397.68	-	3,397.66	14,345.69	-	-	33,722.54	-	2,768.43	17,338.39	659.52	$ 142,264.14
AUXILIAR ADMINISTRATIVO	BASE	-	69,594.01	-	-	-	6,959.45	-	3,711.68	14,692.07	-	-	33,882.01	-	3,093.06	21,647.34	829.92	$ 152,749.70
MACHETERO	BASE	-	61,817.39	-	-	-	3,090.87	-	3,296.93	14,595.77	40,667.16	-	33,552.05	-	3,614.58	9,420.08	4,617.00	$ 165,437.83
BARRENDERO	BASE	-	61,817.39	-	-	-	3,090.87	-	3,296.93	14,595.77	79,300.95	-	33,552.05	-	5,422.54	9,540.08	12,078.48	$ 198,538.10
BARRENDERO	BASE	-	61,817.39	-	-	-	3,090.87	-	3,296.93	14,595.77	30,500.37	-	33,552.05	-	790.36	9,540.08	22,850.88	$ 134,332.94
TAQUIMECANOGRAFA	BASE	-	71,530.12	-	-	-	3,576.51	-	3,338.07	16,889.06	-	-	33,413.23	-	861.01	20,097.32	1,031.04	$ 148,674.28
BARRENDERO	BASE	-	61,817.39	-	-	-	3,090.87	-	3,296.93	14,595.77	109,801.32	-	33,552.05	-	3,501.59	9,420.08	17,919.96	$ 221,156.04
BARRENDERO	BASE	-	61,817.39	-	-	-	3,090.87	-	3,296.93	14,595.77	99,634.53	-	33,552.05	-	2,711.23	9,420.08	16,369.44	$ 211,749.41
BARRENDERO	BASE	-	61,817.39	-	-	-	3,090.87	-	3,296.93	14,595.77	56,934.02	-	33,552.05	-	5,422.54	9,480.08	8,790.12	$ 179,399.53
POLICIA VIAL	TRANSITO	-	-	88,846.70	-	-	-	8,351.54	2,176.74	18,756.53	-	13,239.12	14,955.88	7,536.00	-	890.00	6,865.44	$ 147,887.07
POLICIA VIAL	TRANSITO	-	-	88,846.70	-	-	-	8,351.54	2,176.74	18,756.53	-	13,239.12	14,955.88	7,536.00	-	890.00	6,865.44	$ 147,887.07
POLICIA VIAL	TRANSITO	-	-	88,846.70	-	-	-	8,351.54	2,176.74	18,756.53	-	13,239.12	14,955.88	7,536.00	-	890.00	6,865.44	$ 147,887.07
POLICIA UNIDAD DE REACCION	POLICIA	-	-	99,006.71	-	-	-	9,306.66	2,425.66	20,901.42	-	14,812.32	15,101.43	7,536.00	-	890.00	8,092.32	$ 161,887.88
JARDINERO	BASE	-	61,817.39	-	-	-	3,090.87	-	3,296.93	14,595.77	-	-	33,552.05	-	5,422.54	9,600.08	13,997.40	$ 117,378.23
VELADOR	BASE	-	65,098.36	-	-	-	3,254.96	-	3,471.91	15,370.45	42,818.11	-	33,766.93	-	5,218.54	9,657.04	8,208.60	$ 170,447.70
DIBUJANTE	BASE	-	72,416.01	-	-	-	7,241.62	-	3,862.19	15,287.82	-	-	34,156.44	-	402.31	17,832.27	1,123.20	$ 150,075.46
BARRENDERO	BASE	-	61,817.39	-	-	-	-	-	2,678.75	14,595.77	50,833.94	-	33,552.05	-	3,897.46	9,480.08	8,680.80	$ 168,174.64
INTENDENTE	BASE	-	61,817.39	-	-	-	3,090.87	-	3,296.93	14,595.77	32,533.72	-	33,552.05	-	2,711.23	9,120.08	3,693.60	$ 157,024.44
AUXILIAR UNIVERSAL DE OFICINA	BASE	-	72,416.01	-	-	-	3,620.82	-	3,862.19	16,897.07	-	-	34,156.56	-	469.36	16,944.78	1,123.20	$ 147,243.59
POLICIA VIAL	TRANSITO	-	-	88,846.70	-	-	-	8,351.54	2,176.74	18,756.53	-	13,239.12	14,955.88	7,536.00	-	890.00	6,865.44	$ 147,887.07
MECANOGRAFA	BASE	-	67,953.27	-	-	-	3,397.66	-	3,171.15	15,855.76	-	-	33,722.66	-	1,195.50	19,857.76	329.76	$ 144,824.00
AUXILIAR DE MECANICA	BASE	-	67,690.81	-	-	-	-	-	3,610.18	15,794.52	-	3,600.00	33,697.06	-	62.68	6,391.81	7,344.72	$ 123,502.34
VERIFICADOR DE RASTRO	BASE	-	71,201.32	-	-	-	-	-	3,560.07	16,811.42	-	-	34,166.49	-	263.71	20,073.58	996.96	$ 145,079.63
SELECCIONADOR DE BASURA	BASE	-	61,817.39	-	-	-	3,090.87	-	3,296.93	14,595.77	85,401.03	-	33,552.05	-	5,253.08	9,480.08	13,890.00	$ 202,597.20
BARRENDERO	BASE	-	61,817.39	-	-	-	-	-	2,266.64	13,050.34	-	-	33,126.08	-	515.14	7,700.02	7,439.16	$ 111,036.45
COCINERA	BASE	-	65,098.36	-	-	-	3,254.92	-	3,037.92	15,370.45	38,536.30	-	33,766.93	-	1,962.97	19,752.80	7,063.08	$ 173,717.57
BARRENDERO	BASE	-	61,817.39	-	-	-	3,090.87	-	3,296.93	14,595.77	109,801.32	-	33,552.05	-	2,711.23	9,420.08	17,919.96	$ 220,365.68
ELECTRICISTA DE ALUMBRADO PUBLICO	BASE	-	80,586.25	-	-	-	4,029.31	-	3,760.69	19,027.31	-	-	34,781.06	-	-	10,895.61	1,190.64	$ 151,889.59
CABO	BASE	-	66,345.71	-	-	-	3,317.27	-	3,538.44	15,664.96	58,371.59	-	33,848.52	-	5,819.77	9,747.14	10,313.16	$ 186,340.24
MECANOGRAFA	BASE	-	67,953.27	-	-	-	3,397.68	-	3,624.17	14,345.69	-	-	33,722.54	-	2,139.24	20,992.83	329.76	$ 145,845.66
ARCHIVISTA	BASE	-	70,184.77	-	-	-	3,509.25	-	3,743.19	16,376.45	-	-	33,939.55	-	389.92	16,477.44	22.56	$ 144,598.01

DOCUMENTO PARA CONSULTA

Plaza/Puesto	Tipo de Contrato	Percepciones Ordinarias													Percepciones Extraordinarias		ISR	Importe
		11321	11311	11211	12211	12231	13111	13121	13211	13221	13311	13421	15411	17121	13421	15411		
BARRENDERO	BASE	-	61,817.39	-	-	-	-	-	3,296.93	14,595.77	42,700.51	-	33,552.05	-	903.27	9,540.08	6,944.64	$ 159,461.36
ASEADOR	BASE	-	62,703.41	-	-	-	3,135.22	-	3,344.18	14,804.97	111,321.06	-	33,610.10	-	2,750.17	9,184.08	18,406.44	$ 222,446.75
BARRENDERO	BASE	-	61,817.39	-	-	-	3,090.87	-	3,296.93	14,595.77	46,767.23	-	33,552.05	-	2,711.23	9,480.08	6,126.72	$ 169,184.83
TECNICO ARTESANAL	BASE	-	71,529.87	-	-	-	3,576.47	-	3,814.93	15,100.75	-	-	34,070.30	-	-	17,386.11	1,031.04	$ 144,447.39
PANTEONERO SEPULTURERO	BASE	-	64,344.52	-	-	-	3,217.26	-	3,431.71	13,583.84	92,036.33	-	33,371.68	-	5,291.36	11,952.51	15,255.12	$ 211,974.09
PRESIDENTE MUNICIPAL	CONFIANZA	107,873.88	-	-	-	-	-	-	3,775.59	22,473.72	-	733,209.60	17,603.34	-	-	5,134.39	200,063.76	$ 690,006.76
COORDINADOR GENERAL	CONFIANZA	101,904.34	-	-	-	-	-	-	3,566.65	21,230.07	-	370,058.40	17,517.82	-	-	4,869.08	89,407.92	$ 429,738.44
SUB-OFICIAL	POLICIA	-	-	90,166.80	-	-	-	8,475.67	2,209.09	19,035.21	-	13,689.84	16,259.75	6,000.00	-	890.00	7,023.84	$ 149,702.52
JEFE DE DEPARTAMENTO	CONFIANZA	71,879.15	-	-	-	-	-	6,469.08	3,593.96	14,974.82	-	106,069.20	17,087.66	-	-	3,534.63	22,004.16	$ 201,604.34
ADMINISTRADOR "B"	CONFIANZA	80,179.18	-	-	-	-	-	-	2,672.64	16,704.00	-	3,420.00	22,867.68	-	-	3,903.52	2,415.84	$ 127,331.18
JEFE DE UNIDAD	CONFIANZA	71,879.15	-	-	-	-	-	-	2,395.97	14,974.82	-	148,798.56	17,087.66	-	-	3,534.63	31,131.36	$ 227,539.43
POLICIA	POLICIA	-	-	88,846.70	-	-	-	8,351.54	2,176.74	18,756.53	-	13,239.12	14,955.88	7,536.00	-	890.00	6,865.44	$ 147,887.07
COORDINADOR GENERAL	CONFIANZA	101,904.34	-	-	-	-	-	-	3,566.65	21,230.07	-	370,058.40	17,517.82	-	-	4,869.08	89,407.92	$ 429,738.44
PROMOTOR SOCIAL	CONFIANZA	71,643.95	-	-	-	-	-	-	2,507.54	14,925.82	-	3,120.00	22,745.40	-	-	3,524.18	1,042.80	$ 117,424.09
ADMINISTRADOR "A"	CONFIANZA	74,004.60	-	-	-	-	-	6,956.44	3,700.23	15,417.62	-	24,000.00	22,779.22	-	-	3,629.09	1,031.88	$ 149,455.32
DIRECTOR DE AREA	CONFIANZA	83,884.68	-	-	-	-	-	-	2,796.16	17,475.97	-	252,127.92	17,259.66	-	-	4,068.21	56,632.56	$ 320,980.04
JEFE DE UNIDAD	CONFIANZA	71,879.15	-	-	-	-	-	-	2,515.77	14,974.82	-	148,798.80	17,087.66	-	-	3,534.63	31,131.36	$ 227,659.47
JEFE DE UNIDAD	CONFIANZA	71,879.15	-	-	-	-	-	-	2,515.77	14,974.82	-	148,798.56	17,087.66	-	-	3,534.63	31,131.36	$ 227,659.23
ELECTRICISTA DE ALUMBRADO PUBLICO	BASE	-	80,586.25	-	-	-	4,029.27	-	4,297.93	19,027.31	-	-	34,781.06	-	6,790.03	10,835.61	2,458.08	$ 157,889.38
COORDINADOR DE DELEGADOS	CONFIANZA	83,884.68	-	-	-	-	-	-	2,935.96	17,475.97	-	252,128.40	17,259.66	-	-	4,068.21	56,632.56	$ 321,120.32
POLICIA 3o	POLICIA	-	-	108,734.89	-	-	-	10,221.07	2,664.00	22,955.14	-	16,256.40	15,240.81	7,536.00	-	890.00	9,756.96	$ 174,741.35
POLICIA	POLICIA	-	-	88,846.70	-	-	-	8,351.54	2,176.74	18,756.53	-	13,239.12	14,955.88	7,536.00	-	890.00	6,865.44	$ 147,887.07
POLICIA	POLICIA	-	-	88,846.70	-	-	-	8,351.54	2,176.74	18,756.53	-	13,239.12	14,955.88	7,536.00	-	890.00	6,865.44	$ 147,887.07
OFICINISTA "A"	CONFIANZA	56,364.74	-	-	-	-	-	5,298.24	2,818.24	11,742.65	-	18,416.88	22,526.50	-	-	3,220.10		$ 120,387.35
JEFE DE DEPARTAMENTO	CONFIANZA	71,879.15	-	-	-	-	-	3,234.60	3,593.96	14,974.82	-	106,069.20	17,087.66	-	-	3,534.63	22,004.16	$ 198,369.86
ESPECIALISTA ADMINISTRATIVO "B"	CONFIANZA	71,615.30	-	-	-	-	-	6,731.79	3,580.77	14,919.85	-	9,600.00	22,744.99	-	-	3,897.90	1,039.92	$ 132,050.68
DIRECTOR DE AREA	CONFIANZA	83,884.68	-	-	-	-	-	-	3,215.58	17,475.97	-	252,128.40	17,259.66	-	-	4,068.21	56,632.56	$ 321,399.94
INSPECTOR DE OBRAS	CONFIANZA	61,657.08	-	-	-	-	-	5,795.77	3,082.85	12,845.22	-	12,274.80	22,602.32	-	-	3,080.31		$ 121,338.35
INTENDENTE	BASE	-	61,817.39	-	-	-	3,090.87	-	2,884.81	14,595.77	-	-	33,552.05	-	2,823.87	19,455.84	3,346.68	$ 134,873.92
CONSERJE	BASE	-	67,625.35	-	-	-	-	-	2,479.60	14,276.46	-	-	33,690.72	-	1,941.09	13,202.79	625.44	$ 132,590.57
PROGRAMADOR "B"	CONFIANZA	77,191.58	-	-	-	-	-	3,627.98	3,859.58	16,081.58	-	40,800.00	22,824.88	-	-	3,770.74	2,105.52	$ 166,050.82
JARDINERO	BASE	-	61,817.39	-	-	-	3,090.87	-	3,296.93	14,595.77	58,967.38	-	33,552.05	-	5,422.54	9,540.08	8,574.48	$ 181,708.53
BARRENDERO	BASE	-	61,817.39	-	-	-	3,090.87	-	3,296.93	14,595.77	40,667.16	-	33,552.05	-	2,711.23	9,540.08	4,617.00	$ 164,654.48
POLICIA 3 • VIAL	TRANSITO	-	-	108,734.89	-	-	-	10,221.07	2,537.15	22,955.14	-	16,256.40	15,240.81	7,536.00	-	890.00	9,756.96	$ 174,614.50
ASEADOR	BASE	-	62,703.41	-	-	-	3,135.17	-	2,926.16	14,804.97	41,230.02	-	33,610.10	-	2,635.17	19,519.84	7,780.20	$ 172,784.64
SECRETARIA "H"	CONFIANZA	49,365.59	-	-	-	-	-	4,640.39	2,468.28	10,284.50	-	12,000.00	22,426.22	-		2,909.03		$ 104,094.01

DOCUMENTO PARA CONSULTA

Plaza/Puesto	Tipo de Contrato	Percepciones Ordinarias													Percepciones Extraordinarias		ISR	Importe
		11321	11311	11211	12211	12231	13111	13121	13211	13221	13311	13421	15411	17121	13421	15411		
ANALISTA	CONFIANZA	77,191.58	-	-	-	-	-	7,255.96	3,859.58	16,081.58	-	21,535.92	22,824.88	-	-	3,770.74	2,105.52	$ 150,414.72
POLICIA	POLICIA	-	-	88,846.70	-	-	-	8,351.54	2,176.74	18,756.53	-	13,239.12	14,955.88	7,536.00	-	890.00	6,865.44	$ 147,887.07
POLICIA	POLICIA	-	-	88,846.70	-	-	-	8,351.54	2,176.74	18,756.53	-	13,239.12	14,955.88	7,536.00	-	890.00	6,865.44	$ 147,887.07
POLICIA	POLICIA	-	-	88,846.70	-	-	-	8,351.54	2,176.74	18,756.53	-	13,239.12	14,955.88	7,536.00	-	890.00	6,865.44	$ 147,887.07
JEFE DE UNIDAD	CONFIANZA	71,879.15	-	-	-	-	-	-	2,515.77	14,974.82	-	148,798.80	17,087.66	-	-	3,534.63	31,131.36	$ 227,659.47
INSPECTOR (MERCADO 20 DE NOVIEMBRE)	CONFIANZA	61,657.08	-	-	-	-	-	5,795.77	3,082.85	12,845.22	-	2,580.00	22,602.32	-	-	3,080.31		$ 111,643.55
MACHETERO	BASE	-	61,817.39	-	-	-	3,090.87	-	3,296.93	14,595.77	101,667.89	-	33,552.05	-	5,422.54	9,540.08	16,457.04	$ 216,526.48
MACHETERO	BASE	-	61,817.39	-	-	-	3,090.87	-	3,296.93	14,595.77	99,634.53	-	33,552.05	-	5,140.09	9,480.08	16,085.40	$ 214,522.31
MACHETERO	BASE	-	61,817.39	-	-	-	3,090.87	-	3,296.93	14,595.77	99,634.53	-	33,552.05	-	5,253.09	9,120.08	16,085.40	$ 214,275.31
INTENDENTE	BASE	-	64,377.06	-	-	-	3,218.90	-	3,433.44	13,590.71	-	-	33,374.91	-	5,722.43	20,645.14		$ 144,362.59
POLICIA	POLICIA	-	-	88,846.70	-	-	-	8,351.54	2,176.74	18,756.53	-	13,239.12	14,955.88	7,536.00	-	890.00	6,865.44	$ 147,887.07
POLICIA UNIDAD DE ANALISIS	POLICIA	-	-	94,693.86	-	-	-	8,901.22	2,320.00	19,990.93	-	13,239.12	15,039.65	7,536.00	-	890.00	7,472.88	$ 155,137.90
AYUDANTE ADMINISTRATIVO	BASE	-	73,498.90	-	-	-	3,674.97	-	3,919.94	15,516.43	-	-	34,261.59	-	2,722.24	21,906.99	1,235.76	$ 154,265.30
TAQUIMECANOGRAFA	BASE	-	71,529.87	-	-	-	3,576.47	-	3,814.93	15,100.75	-	-	34,070.30	-	4,132.84	17,686.11	961.20	$ 148,950.07
BARRENDERO	BASE	-	61,817.39	-	-	-	-	-	3,296.93	14,595.77	91,501.10	-	33,552.05	-	3,558.04	9,120.08	14,930.16	$ 202,511.20
JEFE DE OFICINA	CONFIANZA	70,941.62	-	-	-	-	-	6,668.47	3,547.08	14,779.50	-	29,220.00	22,735.34	-	-	3,867.96	969.84	$ 150,790.13
JEFE DE DEPARTAMENTO	CONFIANZA	71,879.15	-	-	-	-	-	-	2,755.37	14,974.82	-	106,069.20	17,087.66	-	-	3,534.63	22,004.16	$ 194,296.67
JEFE DE DEPARTAMENTO "B"	TRANSITO	-	-	70,020.55	-	-	-	3,290.97	1,388.74	14,782.12	-	-	26,680.20	6,000.00	-	3,302.02	874.32	$ 124,590.28
MACHETERO	BASE	-	61,817.39	-	-	-	3,090.87	-	3,296.93	14,595.77	85,401.03	-	33,552.05	-	5,422.54	9,120.08	13,649.40	$ 202,647.26
AGENTE	TRANSITO	-	-	76,385.85	-	-	-	7,180.33	1,871.45	16,125.90	-	10,873.20	16,062.31	6,000.00	-	890.00	2,568.00	$ 132,821.04
INSPECTOR (UNIDAD DE INSPECCION)	CONFIANZA	61,657.08	-	-	-	-	-	-	2,055.24	12,845.22	-	2,580.00	22,602.32	-	-	3,080.31		$ 104,820.17
CHOFER "C"	BASE	-	77,567.37	-	-	-	3,878.38	-	4,136.93	18,314.52	124,998.73	-	34,583.37	-	6,449.52	10,257.58	24,377.76	$ 255,808.64
BARRENDERO	BASE	-	61,817.39	-	-	-	3,090.87	-	3,296.93	14,595.77	105,734.60	-	33,552.05	-	5,196.53	9,480.08	17,200.32	$ 219,563.90
BARRENDERO	BASE	-	61,817.39	-	-	-	3,090.87	-	3,296.93	14,595.77	109,801.32	-	33,552.05	-	5,422.54	9,480.08	17,919.96	$ 223,136.99
JEFE DE OFICINA	CONFIANZA	70,941.62	-	-	-	-	-	3,334.23	3,192.37	14,779.50	-	3,000.00	22,735.34	-	-	3,492.96	484.92	$ 120,991.10
POLICIA	POLICIA	-	-	88,846.70	-	-	-	4,175.77	2,176.74	18,756.53	-	13,239.12	14,955.88	7,536.00	-	890.00	6,865.44	$ 143,711.30
POLICIA	POLICIA	-	-	76,385.85	-	-	-	7,180.33	1,871.45	16,125.90	-	13,239.12	16,062.31	6,000.00	-	890.00	2,568.00	$ 135,186.96
POLICIA	POLICIA	-	-	88,846.70	-	-	-	8,351.54	2,176.74	18,756.53	-	13,239.12	14,955.88	7,536.00	-	890.00	6,865.44	$ 147,887.07
JEFE DE DEPARTAMENTO	CONFIANZA	71,879.15	-	-	-	-	-	-	2,515.77	14,974.82	-	106,069.20	17,087.66	-	-	3,534.63	22,004.16	$ 194,057.07
POLICIA	POLICIA	-	-	88,846.70	-	-	-	8,351.54	2,176.74	18,756.53	-	13,239.12	14,955.88	7,536.00	-	890.00	6,865.44	$ 147,887.07
POLICIA	POLICIA	-	-	88,846.70	-	-	-	8,351.54	2,176.74	18,756.53	-	13,239.12	14,955.88	7,536.00	-	890.00	6,865.44	$ 147,887.07
CONSERJE	BASE	-	67,625.35	-	-	-	3,381.27	-	3,155.85	15,779.25	-	-	33,690.84	-	1,001.87	16,585.48	312.72	$ 140,907.19
BARRENDERO	BASE	-	61,817.39	-	-	-	3,090.87	-	3,296.93	14,595.77	50,833.94	-	33,552.05	-	6,325.89	9,480.08	8,680.80	$ 174,312.12
MACHETERO	BASE	-	61,817.39	-	-	-	3,090.87	-	3,296.93	14,595.77	32,533.72	-	33,552.05	-	3,558.04	9,120.08	4,437.48	$ 157,127.37
JEFE DE DEPARTAMENTO	CONFIANZA	71,879.15	-	-	-	-	-	-	2,515.77	14,974.82	-	106,068.72	17,087.66	-	-	3,909.63	22,004.16	$ 194,431.59
ANALISTA	CONFIANZA	77,191.58	-	-	-	-	-	7,255.96	3,859.58	16,081.58	-	36,000.00	22,824.88	-	-	3,770.74	2,105.52	$ 164,878.80

DOCUMENTO PARA CONSULTA

Plaza/Puesto	Tipo de Contrato	Percepciones Ordinarias													Percepciones Extraordinarias		ISR	Importe
		11321	11311	11211	12211	12231	13111	13121	13211	13221	13311	13421	15411	17121	13421	15411		
ANALISTA "B"	POLICIA	-	-	58,372.34	-	-	-	5,486.95	1,430.12	12,323.05	-	2,365.68	26,513.32	6,000.00	-	2,784.33		$ 115,275.79
INTENDENTE	BASE	-	64,377.06	-	-	-	-	2,145.90	13,590.71	-	-	33,374.91	-	-	-	7,573.88	2,305.32	$ 118,757.14
SUPERVISOR	CONFIANZA	61,657.08	-	-	-	-	-	5,795.77	3,082.85	12,845.22	-	29,774.88	22,602.32	-	-	3,080.31		$ 138,838.43
MEDICO "B"	POLICIA	-	-	58,372.34	-	-	-	5,486.95	1,430.12	12,323.05	-	2,365.68	26,513.32	6,000.00	-	2,784.33		$ 115,275.79
POLICIA	POLICIA	-	-	88,846.70	-	-	-	4,175.77	2,176.74	18,756.53	-	13,239.12	14,955.88	7,536.00	-	890.00	6,865.44	$ 143,711.30
EMPLEADO DE CUADRILLA MOVIL"A"	BASE	-	64,114.47	-	-	-	3,205.70	-	3,419.44	15,138.14	88,567.15	-	33,702.44	-	4,569.55	9,285.99	14,290.20	$ 207,712.68
COBRADOR	BASE	-	69,397.13	-	-	-	3,469.80	-	3,701.18	16,385.43	182,529.79	-	34,048.36	-	6,087.61	10,027.52	32,309.28	$ 293,337.54
POLICIA	POLICIA	-	-	88,846.70	-	-	-	8,351.54	2,176.74	18,756.53	-	13,239.12	14,955.88	7,536.00	-	890.00	6,865.44	$ 147,887.07
POLICIA VIAL	TRANSITO	-	-	88,846.70	-	-	-	8,351.54	2,176.74	18,756.53	-	13,239.12	14,955.88	7,536.00	-	890.00	6,865.44	$ 147,887.07
POLICIA	POLICIA	-	-	88,846.70	-	-	-	8,351.54	2,176.74	18,756.53	-	13,239.12	14,955.88	7,536.00	-	890.00	6,865.44	$ 147,887.07
POLICIA	POLICIA	-	-	88,846.70	-	-	-	8,351.54	2,176.74	18,756.53	-	13,239.12	14,955.88	7,536.00	-	890.00	6,865.44	$ 147,887.07
POLICIA	POLICIA	-	-	88,846.70	-	-	-	8,351.54	2,176.74	18,756.53	-	13,239.12	14,955.88	7,536.00	-	890.00	6,865.44	$ 147,887.07
POLICIA	POLICIA	-	-	88,846.70	-	-	-	8,351.54	2,176.74	18,756.53	-	13,239.12	14,955.88	7,536.00	-	890.00	6,865.44	$ 147,887.07
POLICIA	POLICIA	-	-	88,846.70	-	-	-	4,175.77	2,176.74	18,756.53	-	13,239.12	14,955.88	7,536.00	-	890.00	6,865.44	$ 143,711.30
POLICIA	POLICIA	-	-	88,846.70	-	-	-	8,351.54	2,176.74	18,756.53	-	13,239.12	14,955.88	7,536.00	-	890.00	6,865.44	$ 147,887.07
POLICIA	POLICIA	-	-	88,846.70	-	-	-	8,351.54	2,176.74	18,756.53	-	13,239.12	14,955.88	7,536.00	-	890.00	6,865.44	$ 147,887.07
POLICIA	POLICIA	-	-	88,846.70	-	-	-	8,351.54	2,176.74	18,756.53	-	13,239.12	14,955.88	7,536.00	-	890.00	6,865.44	$ 147,887.07
POLICIA	POLICIA	-	-	88,846.70	-	-	-	8,351.54	2,176.74	18,756.53	-	13,239.12	14,955.88	7,536.00	-	890.00	6,865.44	$ 147,887.07
POLICIA	POLICIA	-	-	88,846.70	-	-	-	4,175.77	2,176.74	18,756.53	-	13,239.12	14,955.88	7,536.00	-	890.00	6,865.44	$ 143,711.30
POLICIA	POLICIA	-	-	88,846.70	-	-	-	8,351.54	2,176.74	18,756.53	-	13,239.12	14,955.88	7,536.00	-	890.00	6,865.44	$ 147,887.07
POLICIA	POLICIA	-	-	88,846.70	-	-	-	8,351.54	2,176.74	18,756.53	-	13,239.12	14,955.88	7,536.00	-	890.00	6,865.44	$ 147,887.07
POLICIA	POLICIA	-	-	88,846.70	-	-	-	8,351.54	2,176.74	18,756.53	-	13,239.12	14,955.88	7,536.00	-	890.00	6,865.44	$ 147,887.07
POLICIA VIAL	TRANSITO	-	-	88,846.70	-	-	-	4,175.77	2,176.74	18,756.53	-	13,239.12	14,955.88	7,536.00	-	890.00	6,865.44	$ 143,711.30
POLICIA 3o	POLICIA	-	-	108,734.89	-	-	-	10,221.07	2,664.00	22,955.14	-	16,256.16	15,240.81	7,536.00	-	890.00	9,756.96	$ 174,741.11
POLICIA	POLICIA	-	-	88,846.70	-	-	-	8,351.54	2,176.74	18,756.53	-	13,239.12	14,955.88	7,536.00	-	890.00	6,865.44	$ 147,887.07
POLICIA	POLICIA	-	-	88,846.70	-	-	-	8,351.54	2,176.74	18,756.53	-	13,239.12	14,955.88	7,536.00	-	890.00	6,865.44	$ 147,887.07
POLICIA UNIDAD DE ANALISIS	POLICIA	-	-	94,693.86	-	-	-	8,901.22	2,320.00	19,990.93	-	13,239.12	15,039.65	7,536.00	-	890.00	7,472.88	$ 155,137.90
POLICIA	POLICIA	-	-	88,846.70	-	-	-	8,351.54	2,176.74	18,756.53	-	13,239.12	14,955.88	7,536.00	-	890.00	6,865.44	$ 147,887.07
POLICIA	POLICIA	-	-	88,846.70	-	-	-	-	1,243.85	18,756.53	-	13,239.12	14,955.88	7,536.00	-	890.00	6,865.44	$ 138,602.64
POLICIA	POLICIA	-	-	88,846.70	-	-	-	8,351.54	2,176.74	18,756.53	-	13,239.12	14,955.88	7,536.00	-	890.00	6,865.44	$ 147,887.07
POLICIA	POLICIA	-	-	88,846.70	-	-	-	8,351.54	2,176.74	18,756.53	-	13,239.12	14,955.88	7,536.00	-	890.00	6,865.44	$ 147,887.07
POLICIA	POLICIA	-	-	88,846.70	-	-	-	8,351.54	2,176.74	18,756.53	-	13,239.12	14,955.88	7,536.00	-	890.00	6,865.44	$ 147,887.07
JEFE DE DEPARTAMENTO	CONFIANZA	71,879.15	-	-	-	-	-	3,234.60	3,593.96	14,974.82	-	106,069.20	17,087.66	-	-	3,534.63	22,004.16	$ 198,369.86
POLICIA 2o	POLICIA	-	-	134,078.86	-	-	-	12,603.45	3,284.93	28,305.54	-	18,597.60	15,603.90	7,536.00	-	890.00	13,555.20	$ 207,345.08
AUXILIAR DE ENFERMERA	BASE	-	68,871.83	-	-	-	-	-	2,984.45	14,539.61	-	-	33,811.78	-	3,698.66	21,457.13	754.80	$ 144,608.66
EMPLEADO DE CUADRILLA MOVIL "C	BASE	-	80,421.79	-	-	-	4,021.11	-	4,289.16	16,977.93	-	-	34,934.61	-	7,148.72	13,875.59	1,808.04	$ 159,860.87

DOCUMENTO PARA CONSULTA

Plaza/Puesto	Tipo de Contrato	Percepciones Ordinarias													Percepciones Extraordinarias		ISR	Importe
		11321	11311	11211	12211	12231	13111	13121	13211	13221	13311	13421	15411	17121	13421	15411		
OFICINISTA "D"	POLICIA	-	-	42,852.29	-	-	-	2,014.01	899.90	9,046.59	-	2,365.68	26,290.97	6,000.00	-	2,094.55		$ 91,563.99
POLICIA	POLICIA	-	-	76,385.85	-	-	-	7,180.33	1,871.45	16,125.90	-	13,239.12	16,062.31	6,000.00	-	890.00	2,568.00	$ 135,186.96
POLICIA	POLICIA	-	-	88,846.70	-	-	-	8,351.54	2,176.74	18,756.53	-	13,239.12	14,955.88	7,536.00	-	890.00	6,865.44	$ 147,887.07
POLICIA	POLICIA	-	-	88,846.70	-	-	-	8,351.54	2,176.74	18,756.53	-	13,239.12	14,955.88	7,536.00	-	890.00	6,865.44	$ 147,887.07
POLICIA VIAL	TRANSITO	-	-	88,846.70	-	-	-	8,351.54	2,176.74	18,756.53	-	13,239.12	14,955.88	7,536.00	-	890.00	6,865.44	$ 147,887.07
EMPLEADO DE CUADRILLA MOVIL"B"	BASE	-	67,952.65	-	-	-	3,397.68	-	3,624.14	16,044.37	15,640.67	-	33,953.86	-	3,166.62	6,222.69	3,230.88	$ 146,771.80
POLICIA	POLICIA	-	-	88,846.70	-	-	-	4,175.77	2,176.74	18,756.53	-	13,239.12	14,955.88	7,536.00	-	890.00	6,865.44	$ 143,711.30
INTENDENTE	BASE	-	64,377.06	-	-	-	-	-	2,575.08	13,590.71	-	-	33,374.91	-	1,669.03	16,690.70		$ 132,277.49
POLICIA	POLICIA	-	-	88,846.70	-	-	-	4,175.77	2,176.74	18,756.53	-	13,239.12	14,955.88	7,536.00	-	890.00	6,865.44	$ 143,711.30
JEFE DE DEPARTAMENTO	POLICIA	-	-	71,879.15	-	-	-	3,378.32	2,012.62	15,174.49	-	106,069.20	11,182.51	-	-	3,384.63	22,004.16	$ 191,076.76
ASESOR " B "	CONFIANZA	74,004.60	-	-	-	-	-	3,478.22	3,700.23	15,417.62	-	6,480.00	22,779.22	-	-	3,629.09	1,288.32	$ 128,200.66
ASEADOR	BASE	-	62,703.41	-	-	-	3,135.17	-	2,926.16	14,804.97	-	-	33,610.10	-	2,577.91	19,024.84	305.64	$ 138,476.92
EMPLEADO DE CUADRILLA MOVIL"B"	BASE	-	67,952.65	-	-	-	3,397.68	-	3,624.14	16,044.37	75,968.98	-	33,953.86	-	5,588.09	9,863.19	13,168.80	$ 203,224.16
CABO	BASE	-	66,345.71	-	-	-	3,317.27	-	3,538.44	15,664.96	48,006.54	-	33,848.52	-	5,456.04	9,747.14	8,885.04	$ 177,039.58
JARDINERO	BASE	-	61,817.39	-	-	-	3,090.87	-	3,296.93	14,595.77	89,467.74	-	33,552.05	-	4,744.72	9,420.08	14,345.40	$ 205,640.15
BARRENDERO	BASE	-	61,817.39	-	-	-	3,090.87	-	3,296.93	14,595.77	40,667.16	-	33,552.05	-	790.36	9,480.08	4,617.00	$ 162,673.61
INTENDENTE	BASE	-	64,377.06	-	-	-	-	-	2,145.90	13,590.71	-	-	33,374.91	-	596.08	7,573.88		$ 121,658.54
INTENDENTE	BASE	-	64,377.06	-	-	-	6,437.75	-	3,433.44	13,590.71	-	-	33,374.91	-	3,764.16	17,160.70	3,346.68	$ 138,792.05
CABO	BASE	-	66,345.71	-	-	-	3,317.27	-	3,538.44	15,664.96	64,372.41	-	33,848.52	-	3,576.34	9,807.14	11,265.12	$ 189,205.67
INTENDENTE	BASE	-	64,377.06	-	-	-	-	-	2,360.49	13,590.71	-	-	33,374.91	-	5,284.49	21,080.14		$ 140,067.80
ASESOR	CONFIANZA	77,191.58	-	-	-	-	-	-	2,701.71	16,081.58	-	3,300.00	22,824.88	-	-	4,145.74	2,105.52	$ 124,139.97
AUXILIAR DE ENFERMERA	BASE	-	68,871.83	-	-	-	-	-	2,754.87	14,539.61	-	-	33,811.78	-	510.16	21,517.13	377.40	$ 141,627.98
ESPECIALISTA ADMINISTRATIVO "B"	CONFIANZA	71,615.30	-	-	-	-	-	-	2,387.18	14,919.85	-	9,600.00	22,744.99	-	-	3,522.90	9,000.12	$ 115,790.10
POLICIA VIAL	TRANSITO	-	-	88,846.70	-	-	-	4,175.77	2,176.74	18,756.53	-	13,239.12	14,955.88	7,536.00	-	890.00	6,865.44	$ 143,711.30
INTENDENTE	BASE	-	64,377.06	-	-	-	-	-	2,360.49	13,590.71	-	-	33,374.91	-	596.08	16,690.70		$ 130,989.95
ANALISTA	CONFIANZA	77,191.58	-	-	-	-	-	3,627.98	3,859.58	16,081.58	-	36,600.00	22,824.88	-	-	4,145.74	2,105.52	$ 162,225.82
JARDINERO	BASE	-	64,344.52	-	-	-	6,434.49	-	3,431.71	13,583.84	-	-	33,371.68	-	940.19	20,751.97	13,997.40	$ 128,861.00
JEFE DE DEPARTAMENTO	CONFIANZA	71,879.15	-	-	-	-	-	3,234.56	2,875.17	14,974.82	-	106,069.20	17,087.66	-	-	3,909.63	22,004.16	$ 198,026.03
INTENDENTE	BASE	-	64,377.06	-	-	-	-	-	2,145.90	13,590.71	-	-	33,374.91	-	-	7,573.88		$ 121,062.46
AUXILIAR ADMINISTRATIVO	BASE	-	69,594.01	-	-	-	3,479.73	-	3,711.68	14,692.07	-	-	33,882.01	-	5,799.52	21,527.34	414.96	$ 152,271.40
MECANOGRAFA	BASE	-	67,953.27	-	-	-	3,397.68	-	3,624.17	14,345.69	-	-	33,722.54	-	503.36	21,487.83	659.52	$ 144,375.02
POLICIA	POLICIA	-	-	88,846.70	-	-	-	8,351.57	2,073.09	18,756.53	-	13,239.12	14,955.88	7,536.00	-	890.00	6,865.44	$ 147,783.45
JEFE DE DEPARTAMENTO	CONFIANZA	71,879.15	-	-	-	-	-	-	2,515.77	14,974.82	-	106,069.20	17,087.66	-	-	3,534.63	22,004.16	$ 194,057.07
JEFE DE DEPARTAMENTO	CONFIANZA	71,879.15	-	-	-	-	-	-	2,515.77	14,974.82	-	106,069.20	17,087.66	-	-	3,534.63	22,004.16	$ 194,057.07
JEFE DE UNIDAD	CONFIANZA	71,879.15	-	-	-	-	-	-	2,515.77	14,974.82	-	148,798.56	17,087.66	-	-	3,534.63	31,131.36	$ 227,659.23
TAQUIMECANOGRAFA	BASE	-	71,529.87	-	-	-	7,152.96	-	3,814.93	15,100.75	-	-	34,070.30	-	5,388.53	17,386.11	7,182.96	$ 147,260.49

DOCUMENTO PARA CONSULTA

Plaza/Puesto	Tipo de Contrato	Percepciones Ordinarias													Percepciones Extraordinarias		ISR	Importe
		11321	11311	11211	12211	12231	13111	13121	13211	13221	13311	13421	15411	17121	13421	15411		
POLICIA	POLICIA	-	-	88,846.70	-	-	-	8,351.57	2,073.09	18,756.53	-	13,239.12	14,955.88	7,536.00	-	890.00	6,865.44	$ 147,783.45
POLICIA 3o JEFE DE UNIDAD DE REACCION	POLICIA	-	-	124,788.16	-	-	-	11,730.04	2,911.72	26,344.17	-	14,812.56	15,470.80	7,536.00	-	890.00	12,068.64	$ 192,414.81
POLICIA	POLICIA	-	-	88,846.70	-	-	-	8,351.57	2,073.09	18,756.53	-	13,239.12	14,955.88	7,536.00	-	890.00	6,865.44	$ 147,783.45
POLICIA	POLICIA	-	-	88,846.70	-	-	-	8,351.57	2,073.09	18,756.53	-	13,239.12	14,955.88	7,536.00	-	890.00	6,865.44	$ 147,783.45
POLICIA	POLICIA	-	-	88,846.70	-	-	-	8,351.57	2,073.09	18,756.53	-	13,239.12	14,955.88	7,536.00	-	890.00	6,865.44	$ 147,783.45
POLICIA	POLICIA	-	-	88,846.70	-	-	-	8,351.57	2,073.09	18,756.53	-	13,239.12	14,955.88	7,536.00	-	890.00	6,865.44	$ 147,783.45
POLICIA	POLICIA	-	-	88,846.70	-	-	-	8,351.57	2,073.09	18,756.53	-	13,239.12	14,955.88	7,536.00	-	890.00	6,865.44	$ 147,783.45
POLICIA	POLICIA	-	-	88,846.70	-	-	-	8,351.57	2,073.09	18,756.53	-	13,239.12	14,955.88	7,536.00	-	890.00	6,865.44	$ 147,783.45
POLICIA	POLICIA	-	-	88,846.70	-	-	-	8,351.57	2,073.09	18,756.53	-	13,239.12	14,955.88	7,536.00	-	890.00	6,865.44	$ 147,783.45
POLICIA	POLICIA	-	-	88,846.70	-	-	-	8,351.57	2,073.09	18,756.53	-	13,239.12	14,955.88	7,536.00	-	890.00	6,865.44	$ 147,783.45
POLICIA	POLICIA	-	-	88,846.70	-	-	-	8,351.57	2,073.09	18,756.53	-	13,239.12	14,955.88	7,536.00	-	890.00	6,865.44	$ 147,783.45
POLICIA	POLICIA	-	-	88,846.70	-	-	-	8,351.57	2,073.09	18,756.53	-	13,239.12	14,955.88	7,536.00	-	890.00	6,865.44	$ 147,783.45
POLICIA	POLICIA	-	-	88,846.70	-	-	-	8,351.57	2,073.09	18,756.53	-	13,239.12	14,955.88	7,536.00	-	890.00	6,865.44	$ 147,783.45
POLICIA 3o	POLICIA	-	-	108,734.89	-	-	-	10,221.07	2,537.15	22,955.14	-	16,256.16	15,240.81	7,536.00	-	890.00	9,756.96	$ 174,614.26
POLICIA 3o	POLICIA	-	-	108,734.89	-	-	-	10,221.07	2,537.15	22,955.14	-	16,256.40	15,240.81	7,536.00	-	890.00	9,756.96	$ 174,614.50
POLICIA	POLICIA	-	-	88,846.70	-	-	-	8,351.57	2,073.09	18,756.53	-	13,239.12	14,955.88	7,536.00	-	890.00	6,865.44	$ 147,783.45
POLICIA	POLICIA	-	-	88,846.70	-	-	-	8,351.57	2,073.09	18,756.53	-	13,239.12	14,955.88	7,536.00	-	890.00	6,865.44	$ 147,783.45
POLICIA	POLICIA	-	-	88,846.70	-	-	-	8,351.57	2,073.09	18,756.53	-	13,239.12	14,955.88	7,536.00	-	890.00	6,865.44	$ 147,783.45
OFICINISTA "A"	CONFIANZA	56,364.74	-	-	-	-	-	2,649.14	2,724.30	11,742.65	-	2,160.00	22,526.50	-	-	2,845.10		$ 101,012.43
INTENDENTE	BASE	-	64,377.06	-	-	-	-	-	3,218.85	13,590.71	-	-	33,374.91	-	655.69	21,080.14		$ 136,297.36
POLICIA VIAL	TRANSITO	-	-	88,846.70	-	-	-	8,351.57	2,073.09	18,756.53	-	13,239.12	14,955.88	7,536.00	-	890.00	6,865.44	$ 147,783.45
POLICIA VIAL	TRANSITO	-	-	88,846.70	-	-	-	8,351.57	2,073.09	18,756.53	-	13,239.12	14,955.88	7,536.00	-	890.00	6,865.44	$ 147,783.45
POLICIA	POLICIA	-	-	88,846.70	-	-	-	8,351.57	2,073.09	18,756.53	-	13,239.12	14,955.88	7,536.00	-	890.00	6,865.44	$ 147,783.45
POLICIA	POLICIA	-	-	88,846.70	-	-	-	8,351.57	2,073.09	18,756.53	-	13,239.12	14,955.88	7,536.00	-	890.00	6,865.44	$ 147,783.45
POLICIA	POLICIA	-	-	88,846.70	-	-	-	8,351.57	2,073.09	18,756.53	-	13,239.12	14,955.88	7,536.00	-	890.00	6,865.44	$ 147,783.45
POLICIA 3o	POLICIA	-	-	108,734.89	-	-	-	10,221.07	2,537.15	22,955.14	-	16,256.40	15,240.81	7,536.00	-	890.00	9,756.96	$ 174,614.50
POLICIA	POLICIA	-	-	88,846.70	-	-	-	8,351.57	2,073.09	18,756.53	-	13,239.12	14,955.88	7,536.00	-	890.00	6,865.44	$ 147,783.45
POLICIA	POLICIA	-	-	88,846.70	-	-	-	8,351.57	2,073.09	18,756.53	-	13,239.12	14,955.88	7,536.00	-	890.00	6,865.44	$ 147,783.45
POLICIA	POLICIA	-	-	88,846.70	-	-	-	8,351.57	2,073.09	18,756.53	-	13,239.12	14,955.88	7,536.00	-	890.00	6,865.44	$ 147,783.45
POLICIA	POLICIA	-	-	88,846.70	-	-	-	8,351.57	2,073.09	18,756.53	-	13,239.12	14,955.88	7,536.00	-	890.00	6,865.44	$ 147,783.45
POLICIA 3o	POLICIA	-	-	108,734.89	-	-	-	10,221.07	2,537.15	22,955.14	-	16,256.40	15,240.81	7,536.00	-	890.00	9,756.96	$ 174,614.50
POLICIA	POLICIA	-	-	88,846.70	-	-	-	8,351.57	2,073.09	18,756.53	-	13,239.12	14,955.88	7,536.00	-	890.00	6,865.44	$ 147,783.45
POLICIA	POLICIA	-	-	88,846.70	-	-	-	8,351.57	2,073.09	18,756.53	-	13,239.12	14,955.88	7,536.00	-	890.00	3,432.72	$ 151,216.17
POLICIA	POLICIA	-	-	88,846.70	-	-	-	8,351.57	2,073.09	18,756.53	-	13,239.12	14,955.88	7,536.00	-	890.00	6,865.44	$ 147,783.45
POLICIA	POLICIA	-	-	88,846.70	-	-	-	8,351.57	2,073.09	18,756.53	-	13,239.12	14,955.88	7,536.00	-	890.00	6,865.44	$ 147,783.45
POLICIA	POLICIA	-	-	88,846.70	-	-	-	8,351.57	2,073.09	18,756.53	-	13,239.12	14,955.88	7,536.00	-	890.00	6,865.44	$ 147,783.45

DOCUMENTO PARA CONSULTA

Plaza/Puesto	Tipo de Contrato	Percepciones Ordinarias													Percepciones Extraordinarias		ISR	Importe
		11321	11311	11211	12211	12231	13111	13121	13211	13221	13311	13421	15411	17121	13421	15411		
POLICIA	POLICIA	-	-	88,846.70	-	-	-	8,351.57	2,073.09	18,756.53	-	13,239.12	14,955.88	7,536.00	-	890.00	6,865.44	$ 147,783.45
POLICIA	POLICIA	-	-	88,846.70	-	-	-	8,351.57	2,073.09	18,756.53	-	13,239.12	14,955.88	7,536.00	-	890.00	6,865.44	$ 147,783.45
POLICIA	POLICIA	-	-	88,846.70	-	-	-	8,351.57	2,073.09	18,756.53	-	13,239.12	14,955.88	7,536.00	-	890.00	6,865.44	$ 147,783.45
POLICIA	POLICIA	-	-	88,846.70	-	-	-	8,351.57	2,073.09	18,756.53	-	13,239.12	14,955.88	7,536.00	-	890.00	6,865.44	$ 147,783.45
POLICIA	POLICIA	-	-	88,846.70	-	-	-	8,351.57	2,073.09	18,756.53	-	13,239.12	14,955.88	7,536.00	-	890.00	6,865.44	$ 147,783.45
POLICIA	POLICIA	-	-	88,846.70	-	-	-	8,351.57	2,073.09	18,756.53	-	13,239.12	14,955.88	7,536.00	-	890.00	6,865.44	$ 147,783.45
POLICIA 3o	POLICIA	-	-	108,734.89	-	-	-	10,221.07	2,537.15	22,955.14	-	16,256.40	15,240.81	7,536.00	-	890.00	9,756.96	$ 174,614.50
POLICIA	POLICIA	-	-	88,846.70	-	-	-	8,351.57	2,073.09	18,756.53	-	13,239.12	14,955.88	7,536.00	-	890.00	6,865.44	$ 147,783.45
POLICIA	POLICIA	-	-	88,846.70	-	-	-	8,351.57	2,073.09	18,756.53	-	13,239.12	14,955.88	7,536.00	-	890.00	6,865.44	$ 147,783.45
AUXILIAR ADMINISTRATIVO	BASE	-	69,594.01	-	-	-	3,479.73	-	3,479.70	14,692.07	-	-	33,882.01	-	1,522.65	21,587.34	829.92	$ 147,407.59
POLICIA	POLICIA	-	-	88,846.70	-	-	-	8,351.57	2,073.09	18,756.53	-	13,239.12	14,955.88	7,536.00	-	890.00	6,865.44	$ 147,783.45
POLICIA	POLICIA	-	-	88,846.70	-	-	-	8,351.57	2,073.09	18,756.53	-	13,239.12	14,955.88	7,536.00	-	890.00	6,865.44	$ 147,783.45
POLICIA	POLICIA	-	-	88,846.70	-	-	-	8,351.57	2,073.09	18,756.53	-	13,239.12	14,955.88	7,536.00	-	890.00	6,865.44	$ 147,783.45
POLICIA VIAL	TRANSITO	-	-	88,846.70	-	-	-	8,351.57	2,073.09	18,756.53	-	13,239.12	14,955.88	7,536.00	-	890.00	6,865.44	$ 147,783.45
POLICIA VIAL	TRANSITO	-	-	88,846.70	-	-	-	8,351.57	2,073.09	18,756.53	-	13,239.12	14,955.88	7,536.00	-	890.00	6,865.44	$ 147,783.45
NOTIFICADOR	BASE	-	69,594.01	-	-	-	3,479.73	-	3,711.68	14,692.07	-	-	33,882.01	-	1,610.97	21,647.34	829.92	$ 147,787.89
POLICIA UNIDAD DE REACCION	POLICIA	-	-	99,006.71	-	-	-	9,306.64	2,310.16	20,901.42	-	14,812.32	15,101.43	7,536.00	-	890.00	8,092.32	$ 161,772.36
POLICIA	POLICIA	-	-	88,846.70	-	-	-	8,351.57	2,073.09	18,756.53	-	13,239.12	14,955.88	7,536.00	-	890.00	6,865.44	$ 147,783.45
POLICIA	POLICIA	-	-	88,846.70	-	-	-	8,351.57	2,073.09	18,756.53	-	13,239.12	14,955.88	7,536.00	-	890.00	6,865.44	$ 147,783.45
POLICIA	POLICIA	-	-	88,846.70	-	-	-	8,351.57	2,073.09	18,756.53	-	13,239.12	14,955.88	7,536.00	-	890.00	6,865.44	$ 147,783.45
POLICIA	POLICIA	-	-	88,846.70	-	-	-	8,351.57	2,073.09	18,756.53	-	13,239.12	14,955.88	7,536.00	-	890.00	6,865.44	$ 147,783.45
POLICIA 3o	POLICIA	-	-	108,734.89	-	-	-	10,221.07	2,537.15	22,955.14	-	16,256.16	15,240.81	7,536.00	-	890.00	9,756.96	$ 174,614.26
POLICIA	POLICIA	-	-	88,846.70	-	-	-	8,351.57	2,073.09	18,756.53	-	13,239.12	14,955.88	7,536.00	-	890.00	6,865.44	$ 147,783.45
ESPECIALISTA ADMINISTRATIVO "A"	CONFIANZA	61,087.68	-	-	-	-	-	5,742.25	2,952.57	12,726.60	-	12,160.56	22,594.16	-	-	3,055.01		$ 120,318.83
POLICIA VIAL	TRANSITO	-	-	88,846.70	-	-	-	8,351.57	2,073.09	18,756.53	-	13,239.12	14,955.88	7,536.00	-	890.00	6,865.44	$ 147,783.45
NOTIFICADOR	BASE	-	69,594.01	-	-	-	6,959.43	-	3,711.68	14,692.07	-	-	33,882.01	-	5,219.56	17,677.90	829.92	$ 150,906.74
AUXILIAR ADMINISTRATIVO	BASE	-	69,594.01	-	-	-	6,959.43	-	3,711.68	16,238.60	-	-	33,882.13	-	2,577.55	16,733.13	829.92	$ 148,866.61
POLICIA	POLICIA	-	-	88,846.70	-	-	-	8,351.57	2,073.09	18,756.53	-	13,239.12	14,955.88	7,536.00	-	890.00	6,865.44	$ 147,783.45
POLICIA VIAL	TRANSITO	-	-	88,846.70	-	-	-	8,351.57	2,073.09	18,756.53	-	13,239.12	14,955.88	7,536.00	-	890.00	6,865.44	$ 147,783.45
POLICIA 3 · VIAL	TRANSITO	-	-	108,734.89	-	-	-	10,221.07	2,537.15	22,955.14	-	16,256.40	15,240.81	7,536.00	-	890.00	9,756.96	$ 174,614.50
POLICIA 3 · VIAL	TRANSITO	-	-	108,734.89	-	-	-	10,221.07	2,537.15	22,955.14	-	16,256.40	15,240.81	7,536.00	-	890.00	9,756.96	$ 174,614.50
POLICIA VIAL	TRANSITO	-	-	88,846.70	-	-	-	8,351.57	2,073.09	18,756.53	-	13,239.12	14,955.88	7,536.00	-	890.00	6,865.44	$ 147,783.45
POLICIA VIAL	TRANSITO	-	-	88,846.70	-	-	-	8,351.57	2,073.09	18,756.53	-	13,239.12	14,955.88	7,536.00	-	890.00	6,865.44	$ 147,783.45
POLICIA VIAL	TRANSITO	-	-	88,846.70	-	-	-	8,351.57	2,073.09	18,756.53	-	13,239.12	14,955.88	7,536.00	-	890.00	6,865.44	$ 147,783.45
POLICIA VIAL	TRANSITO	-	-	88,846.70	-	-	-	8,351.57	2,073.09	18,756.53	-	13,239.12	14,955.88	7,536.00	-	890.00	6,865.44	$ 147,783.45
POLICIA	POLICIA	-	-	88,846.70	-	-	-	8,351.57	2,073.09	18,756.53	-	13,239.12	14,955.88	7,536.00	-	890.00	6,865.44	$ 147,783.45

DOCUMENTO PARA CONSULTA

Plaza/Puesto	Tipo de Contrato	Percepciones Ordinarias													Percepciones Extraordinarias		ISR	Importe
		11321	11311	11211	12211	12231	13111	13121	13211	13221	13311	13421	15411	17121	13421	15411		
POLICIA VIAL	TRANSITO	-	-	88,846.70	-	-	-	8,351.57	2,073.09	18,756.53	-	13,239.12	14,955.88	7,536.00	-	890.00	6,865.44	$ 147,783.45
POLICIA VIAL	TRANSITO	-	-	88,846.70	-	-	-	8,351.57	2,073.09	18,756.53	-	13,239.12	14,955.88	7,536.00	-	890.00	6,865.44	$ 147,783.45
POLICIA 3 ° VIAL	TRANSITO	-	-	108,734.89	-	-	-	10,221.07	2,537.15	22,955.14	-	16,256.40	15,240.81	7,536.00	-	890.00	9,756.96	$ 174,614.50
POLICIA VIAL	TRANSITO	-	-	88,846.70	-	-	-	8,351.57	2,073.09	18,756.53	-	13,239.12	14,955.88	7,536.00	-	890.00	6,865.44	$ 147,783.45
POLICIA VIAL	TRANSITO	-	-	88,846.70	-	-	-	8,351.57	2,073.09	18,756.53	-	13,239.12	14,955.88	7,536.00	-	890.00	6,865.44	$ 147,783.45
POLICIA VIAL	TRANSITO	-	-	88,846.70	-	-	-	8,351.57	2,073.09	18,756.53	-	13,239.12	14,955.88	7,536.00	-	890.00	6,865.44	$ 147,783.45
POLICIA VIAL	TRANSITO	-	-	88,846.70	-	-	-	8,351.57	2,073.09	18,756.53	-	13,239.12	14,955.88	7,536.00	-	890.00	6,865.44	$ 147,783.45
POLICIA 3 ° VIAL	TRANSITO	-	-	108,734.89	-	-	-	10,221.07	2,537.15	22,955.14	-	16,256.40	15,240.81	7,536.00	-	890.00	9,756.96	$ 174,614.50
POLICIA VIAL	TRANSITO	-	-	88,846.70	-	-	-	8,351.57	2,073.09	18,756.53	-	13,239.12	14,955.88	7,536.00	-	890.00	6,865.44	$ 147,783.45
POLICIA VIAL	TRANSITO	-	-	88,846.70	-	-	-	8,351.57	2,073.09	18,756.53	-	13,239.12	14,955.88	7,536.00	-	890.00	6,865.44	$ 147,783.45
POLICIA 3 ° VIAL	TRANSITO	-	-	108,734.89	-	-	-	10,221.07	2,537.15	22,955.14	-	16,256.40	15,240.81	7,536.00	-	890.00	9,756.96	$ 174,614.50
POLICIA VIAL	TRANSITO	-	-	88,846.70	-	-	-	8,351.57	2,073.09	18,756.53	-	13,239.12	14,955.88	7,536.00	-	890.00	6,865.44	$ 147,783.45
POLICIA 3 ° VIAL	TRANSITO	-	-	108,734.89	-	-	-	10,221.07	2,537.15	22,955.14	-	16,256.40	15,240.81	7,536.00	-	890.00	9,756.96	$ 174,614.50
POLICIA 3 ° VIAL	TRANSITO	-	-	108,734.89	-	-	-	10,221.07	2,537.15	22,955.14	-	16,256.40	15,240.81	7,536.00	-	890.00	9,756.96	$ 174,614.50
POLICIA VIAL	TRANSITO	-	-	88,846.70	-	-	-	8,351.57	2,073.09	18,756.53	-	13,239.12	14,955.88	7,536.00	-	890.00	6,865.44	$ 147,783.45
POLICIA 3 ° VIAL	TRANSITO	-	-	108,734.89	-	-	-	10,221.07	2,537.15	22,955.14	-	16,256.40	15,240.81	7,536.00	-	890.00	9,756.96	$ 174,614.50
AGENTE	TRANSITO	-	-	76,385.85	-	-	-	7,180.30	1,782.34	16,125.90	-	10,873.20	16,062.31	6,000.00	-	890.00	2,568.00	$ 132,731.90
POLICIA VIAL	TRANSITO	-	-	88,846.70	-	-	-	8,351.57	2,073.09	18,756.53	-	13,239.12	14,955.88	7,536.00	-	890.00	6,865.44	$ 147,783.45
POLICIA 3 ° VIAL	TRANSITO	-	-	108,734.89	-	-	-	10,221.07	2,537.15	22,955.14	-	16,256.40	15,240.81	7,536.00	-	890.00	9,756.96	$ 174,614.50
POLICIA VIAL	TRANSITO	-	-	88,846.70	-	-	-	8,351.57	2,073.09	18,756.53	-	13,239.12	14,955.88	7,536.00	-	890.00	6,865.44	$ 147,783.45
POLICIA VIAL	TRANSITO	-	-	88,846.70	-	-	-	8,351.57	2,073.09	18,756.53	-	13,239.12	14,955.88	7,536.00	-	890.00	6,865.44	$ 147,783.45
POLICIA VIAL	TRANSITO	-	-	88,846.70	-	-	-	8,351.57	2,073.09	18,756.53	-	13,239.12	14,955.88	7,536.00	-	890.00	6,865.44	$ 147,783.45
POLICIA VIAL	TRANSITO	-	-	88,846.70	-	-	-	8,351.57	2,073.09	18,756.53	-	13,239.12	14,955.88	7,536.00	-	890.00	6,865.44	$ 147,783.45
AGENTE	TRANSITO	-	-	76,385.85	-	-	-	7,180.30	1,782.34	16,125.90	-	10,873.20	16,062.31	6,000.00	-	890.00	2,568.00	$ 132,731.90
INTENDENTE	BASE	-	64,377.06	-	-	-	-	-	2,360.49	13,590.71	-	-	33,374.91	-	-	7,948.88		$ 121,652.05
JARDINERO	BASE	-	64,344.52	-	-	-	6,434.49	-	3,431.71	13,583.84	-	-	33,371.68	-	3,762.28	21,246.97	13,997.40	$ 132,178.09
POLICIA	POLICIA	-	-	88,846.70	-	-	-	8,351.57	2,073.09	18,756.53	-	13,239.12	14,955.88	7,536.00	-	890.00	6,865.44	$ 147,783.45
POLICIA	POLICIA	-	-	88,846.70	-	-	-	8,351.57	2,073.09	18,756.53	-	13,239.12	14,955.88	7,536.00	-	890.00	6,865.44	$ 147,783.45
INTENDENTE	BASE	-	64,377.06	-	-	-	-	-	2,360.49	13,590.71	-	-	33,374.91	-	3,576.52	21,020.14		$ 138,299.83
AGENTE	TRANSITO	-	-	76,385.85	-	-	-	-	1,158.52	16,125.90	-	10,873.20	16,062.31	6,000.00	-	890.00	2,568.00	$ 124,927.78
POLICIA	POLICIA	-	-	88,846.70	-	-	-	8,351.57	2,073.09	18,756.53	-	13,239.12	14,955.88	7,536.00	-	890.00	6,865.44	$ 147,783.45
POLICIA VIAL	TRANSITO	-	-	88,846.70	-	-	-	8,351.57	2,073.09	18,756.53	-	13,239.12	14,955.88	7,536.00	-	890.00	6,865.44	$ 147,783.45
POLICIA	POLICIA	-	-	88,846.70	-	-	-	8,351.57	2,073.09	18,756.53	-	13,239.12	14,955.88	7,536.00	-	890.00	6,865.44	$ 147,783.45
POLICIA	POLICIA	-	-	88,846.70	-	-	-	8,351.57	2,073.09	18,756.53	-	13,239.12	14,955.88	7,536.00	-	890.00	6,865.44	$ 147,783.45
SECRETARIA "B"	CONFIANZA	63,307.11	-	-	-	-	-	2,975.41	2,848.82	13,188.98	-	2,700.00	22,625.96	-	-	3,528.65		$ 111,174.93
EMPLEADO DE CUADRILLA MOVIL"A"	BASE	-	64,114.47	-	-	-	3,205.70	-	3,419.44	15,138.14	92,784.64	-	33,702.44	-	3,807.81	9,585.99	15,329.04	$ 210,429.59

DOCUMENTO PARA CONSULTA

Plaza/Puesto	Tipo de Contrato	Percepciones Ordinarias													Percepciones Extraordinarias		ISR	Importe
		11321	11311	11211	12211	12231	13111	13121	13211	13221	13311	13421	15411	17121	13421	15411		
EMPLEADO DE CUADRILLA MOVIL"A"	BASE	-	64,114.47	-	-	-	-	-	3,419.44	15,138.14	-	-	33,702.44	-	5,272.57	9,705.99	15,329.04	$ 116,024.01
CABO	BASE	-	66,345.71	-	-	-	3,317.27	-	3,538.44	15,664.96	62,735.82	-	33,848.52	-	5,092.31	9,447.14	10,985.04	$ 189,005.13
MACHETERO	BASE	-	61,817.39	-	-	-	3,090.87	-	3,296.93	14,595.77	-	-	33,552.05	-	2,541.78	9,370.08	16,085.40	$ 112,179.47
MACHETERO	BASE	-	61,817.39	-	-	-	3,090.87	-	3,296.93	14,595.77	38,633.80	-	33,552.05	-	3,050.23	9,420.08	5,043.84	$ 162,413.28
BARRENDERO	BASE	-	61,817.39	-	-	-	3,090.87	-	3,296.93	14,595.77	30,500.37	-	33,552.05	-	3,388.59	9,420.08	4,097.76	$ 155,564.29
TRABAJADOR DE SANEAMIENTO	BASE	-	64,114.47	-	-	-	3,205.70	-	3,419.44	15,138.14	33,739.87	-	33,702.44	-	5,272.57	9,285.99	5,566.56	$ 162,312.06
JARDINERO	BASE	-	61,817.39	-	-	-	-	-	2,678.75	14,595.77	40,667.16	-	33,552.05	-	2,033.48	19,455.84	4,617.00	$ 170,183.44
JARDINERO	BASE	-	61,817.39	-	-	-	3,090.87	-	3,296.93	14,595.77	83,367.67	-	33,552.05	-	5,083.64	9,480.08	13,332.36	$ 200,952.04
BARRENDERO	BASE	-	61,817.39	-	-	-	3,090.87	-	3,296.93	14,595.77	93,534.46	-	33,552.05	-	5,083.64	9,480.08	14,921.52	$ 209,529.67
MACHETERO	BASE	-	61,817.39	-	-	-	-	-	3,296.93	14,595.77	95,567.81	-	33,552.05	-	3,219.14	9,540.08	15,994.56	$ 205,594.61
POLICIA VIAL	TRANSITO	-	-	88,846.70	-	-	-	8,351.57	2,073.09	18,756.53	-	13,239.12	14,955.88	7,536.00	-	890.00	6,865.44	$ 147,783.45
JARDINERO	BASE	-	61,817.39	-	-	-	3,090.87	-	3,296.93	14,595.77	79,300.95	-	33,552.05	-	2,541.78	9,540.08	12,794.88	$ 194,940.94
BARRENDERO	BASE	-	61,817.39	-	-	-	3,090.87	-	3,296.93	14,595.77	40,667.16	-	33,552.05	-	5,083.64	9,420.08	4,617.00	$ 166,906.89
MAESTRO SOLDADOR	BASE	-	70,217.18	-	-	-	3,510.88	-	3,744.92	16,579.06	96,967.95	-	34,101.99	-	5,581.98	10,146.74	16,781.40	$ 224,069.30
BARRENDERO	BASE	-	61,817.39	-	-	-	3,090.87	-	3,296.93	14,595.77	81,334.31	-	33,552.05	-	3,275.69	9,120.08	12,770.28	$ 197,312.81
NOTIFICADOR	BASE	-	69,594.01	-	-	-	3,479.73	-	3,711.68	14,692.07	-	-	33,882.01	-	-	21,152.34	414.96	$ 146,096.88
POLICIA	POLICIA	-	-	88,846.70	-	-	-	8,351.57	2,073.09	18,756.53	-	13,239.12	14,955.88	7,536.00	-	890.00	6,865.44	$ 147,783.45
NIÑERA	BASE	-	67,625.35	-	-	-	6,762.49	-	3,606.69	14,276.46	-	-	33,690.72	-	-	7,889.69	312.72	$ 133,538.68
CHOFER "C"	BASE	-	77,567.37	-	-	-	7,756.75	-	4,136.93	16,375.33	-	-	34,657.20	-	6,894.76	13,488.07	2,144.40	$ 158,732.01
TAQUIMECANOGRAFA	BASE	-	71,529.87	-	-	-	3,576.47	-	3,814.93	15,100.75	-	-	34,070.30	-	794.78	21,340.55	1,123.20	$ 149,104.45
POLICIA	POLICIA	-	-	76,385.85	-	-	-	7,180.30	1,782.34	16,125.90	-	13,239.12	16,062.31	6,000.00	-	890.00	2,568.00	$ 135,097.82
POLICIA VIAL	TRANSITO	-	-	88,846.70	-	-	-	8,351.57	2,073.09	18,756.53	-	13,239.12	14,955.88	7,536.00	-	890.00	6,865.44	$ 147,783.45
AGENTE	TRANSITO	-	-	76,385.85	-	-	-	-	980.29	16,125.90	-	10,873.20	16,062.31	6,000.00	-	890.00	2,568.00	$ 124,749.55
ANALISTA	CONFIANZA	77,191.58	-	-	-	-	-	-	2,701.71	16,081.58	-	3,300.00	22,824.88	-	-	4,145.74	2,105.52	$ 124,139.97
POLICIA	POLICIA	-	-	88,846.70	-	-	-	8,351.57	2,073.09	18,756.53	-	13,239.12	14,955.88	7,536.00	-	890.00	6,865.44	$ 147,783.45
POLICIA	POLICIA	-	-	88,846.70	-	-	-	8,351.57	2,073.09	18,756.53	-	13,239.12	14,955.88	7,536.00	-	890.00	6,865.44	$ 147,783.45
DIRECTOR DE AREA	CONFIANZA	83,884.68	-	-	-	-	-	3,774.81	4,054.43	17,475.97	-	252,128.40	17,259.66	-	-	4,443.21	56,632.56	$ 326,388.60
EDUCADORA	BASE	-	71,529.87	-	-	-	7,152.96	-	3,814.93	15,100.75	-	-	34,070.30	-	-	8,269.29	1,031.04	$ 138,907.06
ESPECIALISTA ADMINISTRATIVO "B"	CONFIANZA	71,615.30	-	-	-	-	-	-	2,506.54	14,919.85	-	7,123.68	22,744.99	-	-	3,522.90	1,039.92	$ 121,393.34
INTENDENTE	BASE	-	64,377.06	-	-	-	-	-	2,789.67	13,590.71	-	-	33,374.91	-	4,291.83	17,170.70		$ 135,594.88
EDUCADORA	BASE	-	71,529.87	-	-	-	-	-	2,622.76	15,100.75	-	-	34,070.30	-	-	21,715.55	1,031.04	$ 144,008.19
POLICIA	POLICIA	-	-	88,846.70	-	-	-	8,351.57	2,073.09	18,756.53	-	13,239.12	14,955.88	7,536.00	-	890.00	6,865.44	$ 147,783.45
POLICIA	POLICIA	-	-	76,385.85	-	-	-	7,180.30	1,782.34	16,125.90	-	13,239.12	16,062.31	6,000.00	-	890.00	2,568.00	$ 135,097.82
SUPERVISOR	CONFIANZA	61,657.08	-	-	-	-	-	5,795.77	2,980.09	12,845.22	-	36,240.00	22,602.32	-	-	3,080.31		$ 145,200.79
AUXILIAR DE ENFERMERA	BASE	-	68,871.83	-	-	-	3,443.54	-	3,443.59	14,539.61	-	-	33,811.78	-	3,571.09	21,082.13	754.80	$ 148,008.77
INTENDENTE	BASE	-	64,377.06	-	-	-	-	-	3,218.85	13,590.71	-	-	33,374.91	-	529.13	21,020.14	3,346.68	$ 132,764.12

DOCUMENTO PARA CONSULTA

Plaza/Puesto	Tipo de Contrato	Percepciones Ordinarias													Percepciones Extraordinarias		ISR	Importe
		11321	11311	11211	12211	12231	13111	13121	13211	13221	13311	13421	15411	17121	13421	15411		
TAQUIMECANOGRAFA	BASE	-	71,529.87	-	-	-	7,152.96	-	3,814.93	15,100.75	-	-	34,070.30	-	1,059.69	17,386.11	1,031.04	$ 149,083.57
TAQUIMECANOGRAFA	BASE	-	71,530.12	-	-	-	-	-	3,099.64	16,889.06	-	-	33,413.23	-	3,103.69	20,097.32	1,084.20	$ 147,048.86
JARDINERO	BASE	-	61,817.39	-	-	-	3,090.87	-	3,090.87	14,595.77	89,467.74	-	33,552.05	-	4,744.72	9,480.08	14,345.40	$ 205,494.09
MACHETERO	BASE	-	61,817.39	-	-	-	-	-	3,090.87	14,595.77	-	-	33,552.05	-	621.00	9,120.08	16,085.40	$ 106,711.76
MECANOGRAFA	BASE	-	67,953.40	-	-	-	-	-	2,944.65	16,044.55	-	-	33,178.98	-	3,020.12	19,404.01	659.52	$ 141,886.19
BARRENDERO	BASE	-	61,817.39	-	-	-	-	-	3,090.87	14,595.77	50,833.94	-	33,552.05	-	2,428.42	9,600.08	8,680.80	$ 167,237.72
EMPLEADO DE CUADRILLA MOVIL"B"	BASE	-	67,952.65	-	-	-	-	-	3,397.63	16,044.37	98,312.80	-	33,953.86	-	5,215.56	9,923.19	16,970.76	$ 217,829.30
JEFE DE DEPARTAMENTO	CONFIANZA	71,879.15	-	-	-	-	-	6,469.16	3,474.16	14,974.82	-	106,069.20	17,087.66	-	-	3,534.63	22,004.16	$ 201,484.62
BARRENDERO	BASE	-	61,817.39	-	-	-	-	-	3,090.87	14,595.77	73,200.88	-	33,552.05	-	4,744.72	9,480.08	12,153.48	$ 188,328.28
JARDINERO	BASE	-	61,817.39	-	-	-	3,090.87	-	3,090.87	14,595.77	73,200.88	-	33,552.05	-	4,744.72	9,120.08	11,412.96	$ 191,799.67
BARRENDERO	BASE	-	61,817.39	-	-	-	-	-	3,090.87	14,595.77	50,833.94	-	33,552.05	-	4,575.27	9,120.08	8,680.80	$ 168,904.57
BARRENDERO	BASE	-	61,817.39	-	-	-	-	-	3,090.87	14,595.77	20,333.58	-	33,552.05	-	2,598.06	9,480.08	17,462.04	$ 128,005.76
BARRENDERO	BASE	-	61,817.39	-	-	-	3,090.87	-	2,884.81	14,595.77	97,601.17	-	33,552.05	-	4,236.36	9,480.08	15,556.68	$ 211,701.82
JARDINERO	BASE	-	61,817.39	-	-	-	3,090.87	-	3,296.93	14,595.77	65,067.45	-	33,552.05	-	2,541.78	9,420.08	10,610.28	$ 182,772.04
BARRENDERO	BASE	-	61,817.39	-	-	-	-	-	3,090.87	14,595.77	85,401.03	-	33,552.05	-	4,744.72	9,600.08	14,075.64	$ 198,726.27
JARDINERO	BASE	-	61,817.39	-	-	-	-	-	2,678.75	14,595.77	87,434.38	-	33,552.05	-	4,066.90	19,335.84	13,997.40	$ 209,483.68
EMPLEADO DE CUADRILLA MOVIL"B"	BASE	-	67,952.65	-	-	-	3,397.68	-	3,397.63	16,044.37	98,312.80	-	33,953.86	-	2,607.75	9,863.19	16,970.76	$ 218,559.17
BARRENDERO	BASE	-	61,817.39	-	-	-	-	-	3,090.87	14,595.77	50,833.94	-	33,552.05	-	790.36	9,420.08	8,680.80	$ 165,419.66
EMPLEADO DE CUADRILLA MOVIL"A"	BASE	-	64,114.47	-	-	-	-	-	3,205.72	15,138.14	92,784.64	-	33,702.44	-	4,921.07	9,585.99	15,329.04	$ 208,123.43
MACHETERO	BASE	-	61,817.39	-	-	-	-	-	3,296.93	14,595.77	99,634.53	-	33,552.05	-	4,801.18	9,420.08	16,085.40	$ 211,032.53
BARRENDERO	BASE	-	61,817.39	-	-	-	-	-	3,090.87	14,595.77	32,533.72	-	33,552.05	-	3,162.68	9,420.08	3,693.60	$ 154,478.96
BARRENDERO	BASE	-	61,817.39	-	-	-	3,090.87	-	3,296.93	14,595.77	34,567.08	-	33,552.05	-	2,541.85	9,420.08	5,496.72	$ 157,385.30
ADMINISTRADOR "A"	CONFIANZA	74,004.60	-	-	-	-	-	6,956.43	3,576.89	15,417.62	-	3,240.00	22,779.22	-	-	3,629.09	1,288.32	$ 128,315.53
BARRENDERO	BASE	-	61,817.39	-	-	-	-	-	3,090.87	14,595.77	99,634.53	-	33,552.05	-	4,744.72	9,480.08	16,132.68	$ 210,782.73
VELADOR	BASE	-	67,625.35	-	-	-	-	-	2,930.43	14,276.46	-	-	33,690.72	-	500.93	20,960.95	625.44	$ 139,359.40
BARRENDERO	BASE	-	61,817.39	-	-	-	-	-	3,090.87	14,595.77	109,801.32	-	33,552.05	-	4,744.72	9,420.08	17,919.96	$ 219,102.24
MACHETERO	BASE	-	61,817.39	-	-	-	-	-	3,090.87	14,595.77	97,601.17	-	33,552.05	-	4,575.27	9,420.08	15,737.40	$ 208,915.20
VELADOR	BASE	-	67,625.35	-	-	-	3,381.27	-	3,155.85	14,276.46	-	-	33,690.72	-	2,066.31	17,306.51	625.44	$ 140,877.03
INTENDENTE	BASE	-	64,377.06	-	-	-	-	-	2,145.90	13,590.71	-	-	33,374.91	-	-	7,573.88	2,370.48	$ 118,691.98
AUXILIAR ARCHIVISTA	BASE	-	67,953.27	-	-	-	3,397.68	-	3,624.17	14,345.69	-	-	33,722.54	-	3,334.78	17,038.39	659.52	$ 142,757.00
AUXILIAR ARCHIVISTA	BASE	-	67,953.27	-	-	-	3,397.68	-	3,397.66	14,345.69	-	-	33,722.54	-	2,453.84	20,992.83	659.52	$ 145,603.99
INTENDENTE	BASE	-	64,377.06	-	-	-	-	-	2,360.49	13,590.71	-	-	33,374.91	-	59.61	8,008.88		$ 121,771.66
INSPECTOR DE OBRAS	CONFIANZA	61,657.08	-	-	-	-	-	5,795.77	2,980.09	12,845.22	-	15,956.40	22,602.32	-	-	3,080.31		$ 124,917.19
AUXILIAR ADMINISTRATIVO	BASE	-	69,594.01	-	-	-	3,479.73	-	3,711.68	14,692.07	-	-	33,882.01	-	3,028.62	17,497.90	829.92	$ 145,056.10
JEFE DE INSPECTORES	CONFIANZA	70,941.62	-	-	-	-	-	-	2,482.96	14,779.50	-	3,000.00	22,735.34	-	-	3,492.96	969.84	$ 116,462.54
NOTIFICADOR	BASE	-	69,594.01	-	-	-	3,479.73	-	3,711.68	14,692.07	-	-	33,882.01	-	1,675.41	17,557.90	829.92	$ 143,762.89

DOCUMENTO PARA CONSULTA

Plaza/Puesto	Tipo de Contrato	Percepciones Ordinarias													Percepciones Extraordinarias		ISR	Importe
		11321	11311	11211	12211	12231	13111	13121	13211	13221	13311	13421	15411	17121	13421	15411		
VELADOR	BASE	-	67,625.35	-	-	-	-	-	2,930.43	14,276.46	-	-	33,690.72	-	617.58	12,161.49	617.40	$ 130,684.63
AUXILIAR ARCHIVISTA	BASE	-	67,953.27	-	-	-	-	-	2,944.64	14,345.69	-	-	33,722.54	-	2,265.08	17,338.39	659.52	$ 137,910.09
AUXILIAR DE TRABAJO SOCIAL	BASE	-	67,690.81	-	-	-	3,384.49	-	3,610.18	14,290.28	-	-	33,696.94	-	4,888.83	20,967.31	316.08	$ 148,212.76
MECANOGRAFA	BASE	-	67,953.40	-	-	-	-	-	2,491.62	16,044.55	-	-	33,178.98	-	3,775.20	19,404.01	659.52	$ 142,188.24
BARRENDERO	BASE	-	61,817.39	-	-	-	-	-	3,090.87	14,595.77	46,767.23	-	33,552.05	-	2,936.87	9,120.08	7,557.60	$ 164,322.66
MACHETERO	BASE	-	61,817.39	-	-	-	-	-	3,090.87	14,595.77	99,634.53	-	33,552.05	-	4,405.82	9,420.08	16,085.40	$ 210,431.11
EMPLEADO DE CUADRILLA MOVIL"B"	BASE	-	67,952.65	-	-	-	-	-	3,397.63	16,044.37	98,312.80	-	33,953.86	-	3,476.55	9,863.19	16,970.76	$ 216,030.29
EMPLEADO DE CUADRILLA MOVIL"A"	BASE	-	64,114.47	-	-	-	-	-	3,205.72	15,138.14	84,349.67	-	33,702.44	-	1,640.05	9,285.99	13,668.36	$ 197,768.12
MACHETERO	BASE	-	61,817.39	-	-	-	-	-	3,090.87	14,595.77	8,133.43	-	33,552.05	-	225.82	9,420.08	576.48	$ 130,258.93
JARDINERO	BASE	-	61,817.39	-	-	-	-	-	3,090.87	14,595.77	87,434.38	-	33,552.05	-	4,744.72	9,600.08	14,028.36	$ 200,806.90
CONSERJE	BASE	-	67,625.35	-	-	-	-	-	2,930.43	15,779.25	-	-	33,690.84	-	751.39	19,833.16	625.44	$ 139,984.98
AUXILIAR ARCHIVISTA	BASE	-	67,953.27	-	-	-	-	-	2,491.62	14,345.69	-	-	33,722.54	-	2,446.57	8,356.57	659.52	$ 128,656.74
VELADOR	BASE	-	65,098.36	-	-	-	-	-	3,254.92	15,370.45	-	-	33,766.93	-	2,372.32	9,777.04	4,925.16	$ 124,714.86
EMPLEADO DE CUADRILLA MOVIL"A"	BASE	-	64,114.47	-	-	-	-	-	3,205.72	15,138.14	42,174.84	-	33,702.44	-	4,921.07	9,645.99	8,033.40	$ 164,869.27
AUXILIAR ADMINISTRATIVO	BASE	-	69,594.01	-	-	-	-	-	2,551.78	16,431.92	-	-	33,286.37	-	2,016.44	19,957.49	829.92	$ 143,008.09
EMPLEADO DE CUADRILLA MOVIL"A"	BASE	-	64,114.47	-	-	-	-	-	3,205.72	15,138.14	90,675.90	-	33,702.44	-	3,280.30	9,285.99	14,968.08	$ 204,434.88
MACHETERO	BASE	-	61,817.39	-	-	-	-	-	3,090.87	14,595.77	79,300.95	-	33,552.05	-	2,202.88	9,120.08	12,798.72	$ 190,881.27
AUXILIAR ADMINISTRATIVO	BASE	-	69,594.01	-	-	-	-	-	3,015.74	14,692.07	-	-	33,882.01	-	773.27	17,197.90	515.52	$ 138,639.48
INTENDENTE	BASE	-	64,377.06	-	-	-	-	-	2,360.49	13,590.71	-	-	33,374.91	-	2,026.70	8,008.88		$ 123,738.75
AUXILIAR ADMINISTRATIVO	BASE	-	69,594.01	-	-	-	3,479.73	-	3,711.68	14,692.07	-	-	33,882.01	-	1,675.41	21,587.34	1,167.36	$ 147,454.89
CONSERJE	BASE	-	67,625.35	-	-	-	-	-	2,479.60	14,276.46	-	-	33,690.72	-	1,564.23	17,006.51	625.44	$ 136,017.43
INTENDENTE	BASE	-	61,817.39	-	-	-	-	-	2,678.75	14,595.77	-	-	33,552.05	-	-	19,335.84	3,346.68	$ 128,633.12
POLICIA	POLICIA	-	-	88,846.70	-	-	-	8,351.57	2,073.09	18,756.53	-	13,239.12	14,955.88	7,536.00	-	890.00	6,865.44	$ 147,783.45
AUXILIAR DE INGENIERO	BASE	-	67,953.27	-	-	-	-	-	3,397.66	14,345.69	-	-	33,722.54	-	1,761.75	17,458.39	659.52	$ 137,979.78
BARRENDERO	BASE	-	61,817.39	-	-	-	-	-	3,090.87	14,595.77	107,767.96	-	33,552.05	-	2,315.51	9,540.08	17,571.96	$ 215,107.67
TECNICO LABORATORISTA	BASE	-	83,178.08	-	-	-	-	-	3,049.86	17,559.82	-	-	35,202.58	-	2,079.44	22,473.02	2,727.60	$ 160,815.20
PANTEONERO SEPULTURERO	BASE	-	64,344.52	-	-	-	3,217.26	-	3,431.71	13,583.84	85,688.99	-	33,371.68	-	5,467.74	12,432.51	14,186.64	$ 207,351.61
INTENDENTE	BASE	-	64,377.06	-	-	-	-	-	2,360.49	13,590.71	-	-	33,374.91	-	2,384.33	12,886.98	456.12	$ 128,518.36
ANALISTA	CONFIANZA	77,191.58	-	-	-	-	-	3,627.98	3,602.27	16,081.58	-	3,300.00	22,824.88	-	-	4,145.74	2,105.52	$ 128,668.51
MECANOGRAFA	BASE	-	67,953.27	-	-	-	3,397.66	-	3,171.15	14,345.69	-	-	33,722.54	-	566.28	17,338.39	659.52	$ 139,835.46
PROGRAMADOR "B"	CONFIANZA	77,191.58	-	-	-	-	-	3,627.98	3,602.27	16,081.58	-	17,280.00	22,824.88	-	-	3,770.74	2,105.52	$ 142,273.51
POLICIA	POLICIA	-	-	88,846.70	-	-	-	4,175.77	1,865.78	18,756.53	-	13,239.12	14,955.88	7,536.00	-	890.00	6,865.44	$ 143,400.34
MECANOGRAFA	BASE	-	67,953.27	-	-	-	-	-	2,944.64	14,345.69	-	-	33,722.54	-	1,195.46	21,427.83	659.52	$ 140,929.91
AUXILIAR ADMINISTRATIVO	BASE	-	69,594.01	-	-	-	3,479.73	-	3,711.68	14,692.07	-	6,000.00	33,882.01	-	5,799.52	21,587.34	2,063.16	$ 156,683.20
INTENDENTE	BASE	-	64,377.06	-	-	-	3,218.90	-	3,433.44	13,590.71	-	-	33,374.91	-	1,192.18	21,080.14		$ 140,267.34
POLICIA UNIDAD DE REACCION	POLICIA	-	-	99,006.71	-	-	-	4,653.33	2,079.14	20,901.42	-	14,812.32	15,101.43	7,536.00	-	890.00	8,092.32	$ 156,888.03

DOCUMENTO PARA CONSULTA

Plaza/Puesto	Tipo de Contrato	Percepciones Ordinarias													Percepciones Extraordinarias		ISR	Importe
		11321	11311	11211	12211	12231	13111	13121	13211	13221	13311	13421	15411	17121	13421	15411		
POLICIA 3 ‧ VIAL	TRANSITO	-	-	108,734.89	-	-	-	5,110.53	2,283.43	22,955.14	-	16,255.92	15,240.81	7,536.00	-	890.00	9,756.72	$ 169,250.00
POLICIA UNIDAD DE REACCION	POLICIA	-	-	99,006.71	-	-	-	4,653.33	2,079.14	20,901.42	-	14,812.32	15,101.43	7,536.00	-	890.00	8,092.32	$ 156,888.03
POLICIA UNIDAD DE REACCION	POLICIA	-	-	99,006.71	-	-	-	4,653.33	2,079.14	20,901.42	-	14,812.32	15,101.43	7,536.00	-	890.00	8,092.32	$ 156,888.03
POLICIA	POLICIA	-	-	88,846.70	-	-	-	4,175.77	1,865.78	18,756.53	-	13,239.12	14,955.88	7,536.00	-	890.00	6,865.44	$ 143,400.34
POLICIA	POLICIA	-	-	88,846.70	-	-	-	4,175.77	1,865.78	18,756.53	-	13,239.12	14,955.88	7,536.00	-	890.00	6,865.44	$ 143,400.34
JARDINERO	BASE	-	64,344.52	-	-	-	3,217.26	-	3,431.71	13,583.84	-	-	33,371.68	-	3,762.28	21,126.97	13,997.40	$ 128,840.86
BARRENDERO	BASE	-	61,817.39	-	-	-	-	-	3,090.87	14,595.77	40,667.16	-	33,552.05	-	3,162.68	9,420.08	4,617.00	$ 161,689.00
POLICIA 3 ‧ VIAL	TRANSITO	-	-	108,734.89	-	-	-	5,110.53	2,283.43	22,955.14	-	16,256.40	15,240.81	7,536.00	-	890.00	9,756.96	$ 169,250.24
POLICIA	POLICIA	-	-	88,846.70	-	-	-	4,175.77	1,865.78	18,756.53	-	13,239.12	14,955.88	7,536.00	-	890.00	6,865.44	$ 143,400.34
POLICIA	POLICIA	-	-	88,846.70	-	-	-	4,175.77	1,865.78	18,756.53	-	13,239.12	14,955.88	7,536.00	-	890.00	6,865.44	$ 143,400.34
POLICIA	POLICIA	-	-	88,846.70	-	-	-	4,175.77	1,865.78	18,756.53	-	13,239.12	14,955.88	7,536.00	-	890.00	6,865.44	$ 143,400.34
POLICIA	POLICIA	-	-	88,846.70	-	-	-	4,175.77	1,865.78	18,756.53	-	13,239.12	14,955.88	7,536.00	-	890.00	6,865.44	$ 143,400.34
DIRECTOR DE AREA	CONFIANZA	83,884.68	-	-	-	-	-	-	2,935.96	17,475.97	-	252,127.92	17,259.66	-	-	4,068.21	56,632.56	$ 321,119.84
POLICIA	POLICIA	-	-	88,846.70	-	-	-	4,175.77	1,865.78	18,756.53	-	13,239.12	14,955.88	7,536.00	-	890.00	6,865.44	$ 143,400.34
POLICIA VIAL	TRANSITO	-	-	88,846.70	-	-	-	4,175.77	1,865.78	18,756.53	-	13,239.12	14,955.88	7,536.00	-	890.00	6,865.44	$ 143,400.34
POLICIA	POLICIA	-	-	88,846.70	-	-	-	4,175.77	1,865.78	18,756.53	-	13,239.12	14,955.88	7,536.00	-	890.00	6,865.44	$ 143,400.34
POLICIA	POLICIA	-	-	88,846.70	-	-	-	4,175.80	1,762.13	18,756.53	-	13,239.12	14,955.88	7,536.00	-	890.00	6,865.44	$ 143,296.72
PROGRAMADOR "B"	CONFIANZA	77,191.58	-	-	-	-	-	3,627.98	3,602.27	16,081.58	-	3,300.00	22,824.88	-	-	4,145.74	2,105.52	$ 128,668.51
TAQUIMECANOGRAFA	BASE	-	71,529.87	-	-	-	-	-	3,814.93	15,100.75	-	-	34,070.30	-	927.24	21,715.55	1,031.04	$ 146,127.60
ALCALDE	CONFIANZA	95,890.71	-	-	-	-	-	4,315.08	3,835.63	19,977.23	-	357,938.40	17,431.66	-	-	4,601.81	84,216.24	$ 419,774.28
BARRENDERO	BASE	-	61,817.39	-	-	-	-	-	3,090.87	14,595.77	38,633.80	-	33,552.05	-	338.73	9,540.08	5,827.68	$ 155,741.01
COORDINADOR GENERAL	CONFIANZA	101,904.34	-	-	-	-	-	-	3,566.65	21,230.07	-	370,058.40	17,517.82	-	-	4,869.08	89,407.92	$ 429,738.44
POLICIA	POLICIA	-	-	88,846.70	-	-	-	4,175.77	1,865.78	18,756.53	-	13,239.12	14,955.88	7,536.00	-	890.00	6,865.44	$ 143,400.34
POLICIA VIAL	TRANSITO	-	-	88,846.70	-	-	-	4,175.77	1,865.78	18,756.53	-	13,239.12	14,955.88	7,536.00	-	890.00	6,865.44	$ 143,400.34
EMPLEADO DE CUADRILLA MOVIL"B"	BASE	-	67,952.65	-	-	-	3,397.63	-	3,171.12	16,044.37	62,562.69	-	33,953.86	-	4,843.01	9,863.19	10,739.16	$ 191,049.36
CABO	BASE	-	66,345.71	-	-	-	3,317.29	-	3,096.13	15,664.96	52,370.77	-	33,848.52	-	1,818.64	9,747.14	9,556.92	$ 176,652.24
MACHETERO	BASE	-	61,817.39	-	-	-	3,090.87	-	3,296.93	14,595.77	4,066.72	-	33,552.05	-	56.45	9,120.08	288.24	$ 129,308.02
MEDICO	CONFIANZA	77,191.58	-	-	-	-	-	3,627.98	3,602.27	16,081.58	-	3,300.00	22,824.88	-	-	3,770.74	2,105.52	$ 128,293.51
AFANADORA	BASE	-	61,817.39	-	-	-	-	-	2,472.70	14,595.77	40,667.16	-	33,552.05	-	451.63	18,960.84	4,617.00	$ 167,900.54
BARRENDERO	BASE	-	61,817.39	-	-	-	3,090.87	-	2,884.81	14,595.77	50,833.94	-	33,552.05	-	1,072.82	9,480.08	8,680.80	$ 168,646.93
ASEADOR DE INODOROS	BASE	-	62,703.41	-	-	-	3,135.17	-	2,926.16	14,804.97	51,537.53	-	33,610.10	-	4,125.26	9,604.08	8,851.80	$ 173,594.88
ANALISTA	CONFIANZA	77,191.58	-	-	-	-	-	3,627.98	3,602.27	16,081.58	-	17,158.32	22,824.88	-	-	3,770.74	2,105.52	$ 142,151.83
POLICIA	POLICIA	-	-	88,846.70	-	-	-	4,175.77	1,865.78	18,756.53	-	13,239.12	14,955.88	7,536.00	-	890.00	6,865.44	$ 143,400.34
POLICIA VIAL	TRANSITO	-	-	88,846.70	-	-	-	4,175.77	1,865.78	18,756.53	-	13,239.12	14,955.88	7,536.00	-	890.00	6,865.44	$ 143,400.34
POLICIA	POLICIA	-	-	88,846.70	-	-	-	4,175.77	1,865.78	18,756.53	-	13,239.12	14,955.88	7,536.00	-	890.00	6,865.44	$ 143,400.34
POLICIA	POLICIA	-	-	88,846.70	-	-	-	4,175.77	1,865.78	18,756.53	-	13,239.12	14,955.88	7,536.00	-	890.00	6,865.44	$ 143,400.34

DOCUMENTO PARA CONSULTA

Plaza/Puesto	Tipo de Contrato	Percepciones Ordinarias													Percepciones Extraordinarias		ISR	Importe
		11321	11311	11211	12211	12231	13111	13121	13211	13221	13311	13421	15411	17121	13421	15411		
POLICIA	POLICIA	-	-	76,385.85	-	-	-	3,590.16	1,604.10	16,125.90	-	13,239.12	16,062.31	6,000.00	-	890.00	2,568.00	$ 131,329.44
POLICIA	POLICIA	-	-	88,846.70	-	-	-	4,175.77	1,865.78	18,756.53	-	13,239.12	14,955.88	7,536.00	-	890.00	6,865.44	$ 143,400.34
POLICIA	POLICIA	-	-	88,846.70	-	-	-	4,175.77	1,865.78	18,756.53	-	13,239.12	14,955.88	7,536.00	-	890.00	6,865.44	$ 143,400.34
AGENTE	TRANSITO	-	-	76,385.85	-	-	-	3,590.16	1,604.10	16,125.90	-	10,873.20	16,062.31	6,000.00	-	890.00	2,568.00	$ 128,963.52
POLICIA VIAL	TRANSITO	-	-	88,846.70	-	-	-	4,175.77	1,865.78	18,756.53	-	13,239.12	14,955.88	7,536.00	-	890.00	6,865.44	$ 143,400.34
JEFE DE UNIDAD	CONFIANZA	71,879.15	-	-	-	-	-	-	2,515.77	14,974.82	-	148,798.80	17,087.66	-	-	3,534.63	31,131.36	$ 227,659.47
OFICINISTA "B"	BASE	-	71,005.07	-	-	-	3,550.21	-	3,786.94	16,765.09	-	-	33,378.70	-	6,311.60	19,624.40	976.56	$ 153,445.45
BARRENDERO	BASE	-	61,817.39	-	-	-	3,090.87	-	2,884.81	14,595.77	50,833.94	-	33,552.05	-	4,405.82	9,420.08	8,094.84	$ 172,505.89
BARRENDERO	BASE	-	61,817.39	-	-	-	3,090.87	-	2,884.81	14,595.77	50,833.94	-	33,552.05	-	2,767.42	9,420.08	8,680.80	$ 170,281.53
BARRENDERO	BASE	-	61,817.39	-	-	-	3,090.87	-	2,884.81	14,595.77	50,833.94	-	33,552.05	-	733.91	9,480.08	8,680.80	$ 168,308.02
BARRENDERO	BASE	-	61,817.39	-	-	-	3,090.87	-	2,884.81	14,595.77	63,034.09	-	33,552.05	-	4,405.82	9,660.08	10,602.96	$ 182,437.92
BARRENDERO	BASE	-	61,817.39	-	-	-	-	-	2,678.75	14,595.77	-	-	33,552.05	-	-	5,779.58	8,680.80	$ 109,742.74
AYUDANTE UNIVERSAL DE OFICINA	BASE	-	73,498.90	-	-	-	3,674.97	-	3,919.94	15,516.43	-	-	34,261.59	-	1,633.35	17,877.55	1,235.76	$ 149,146.97
MECANOGRAFA	BASE	-	67,953.27	-	-	-	3,397.68	-	3,624.17	14,345.69	-	-	33,722.54	-	1,006.72	21,367.83	659.52	$ 144,758.38
POLICIA	POLICIA	-	-	88,846.70	-	-	-	4,175.77	1,865.78	18,756.53	-	13,239.12	14,955.88	7,536.00	-	890.00	6,865.44	$ 143,400.34
VELADOR	BASE	-	65,098.36	-	-	-	3,254.92	-	3,037.92	15,370.45	89,918.04	-	33,766.93	-	4,461.28	9,657.04	15,016.92	$ 209,548.02
POLICIA 2o	POLICIA	-	-	77,599.91	-	-	-	3,647.20	1,629.60	16,382.20	-	13,239.12	16,079.71	6,000.00	-	890.00	2,694.24	$ 132,773.50
POLICIA	POLICIA	-	-	88,846.70	-	-	-	4,175.77	1,865.78	18,756.53	-	13,239.12	14,955.88	7,536.00	-	890.00	6,865.44	$ 143,400.34
EMPLEADO DE CUADRILLA MOVIL"A"	BASE	-	66,640.59	-	-	-	3,332.03	-	3,109.89	14,068.57	-	-	33,594.90	-	-	7,793.94	522.00	$ 128,017.92
TAQUIMECANOGRAFA	BASE	-	71,529.87	-	-	-	3,576.47	-	3,814.93	15,100.75	-	-	34,070.30	-	4,238.89	21,775.55	1,031.04	$ 153,075.72
INTENDENTE	BASE	-	64,377.06	-	-	-	3,218.90	-	3,433.44	13,590.71	-	-	33,374.91	-	3,278.45	17,050.70		$ 138,324.17
MECANOGRAFA	BASE	-	67,953.27	-	-	-	3,397.68	-	3,624.17	14,345.69	-	-	33,722.54	-	4,026.82	17,398.39	659.52	$ 143,809.04
MECANOGRAFA	BASE	-	67,953.27	-	-	-	3,397.68	-	3,624.17	14,345.69	-	-	33,722.54	-	2,328.07	21,367.83	659.52	$ 146,079.73
JARDINERO	BASE	-	64,344.52	-	-	-	3,217.26	-	3,431.71	13,583.84	-	-	33,371.68	-	940.19	21,126.97	13,997.40	$ 126,018.77
CHOFER	BASE	-	74,318.45	-	-	-	3,715.93	-	3,963.65	17,547.41	-	-	34,370.62	-	6,519.11	10,322.94	1,417.80	$ 149,340.31
INTENDENTE	BASE	-	64,377.06	-	-	-	3,218.90	-	3,433.44	13,590.71	-	-	33,374.91	-	238.43	17,050.70		$ 135,284.15
AYUDANTE ADMINISTRATIVO	BASE	-	73,498.90	-	-	-	3,674.97	-	3,919.94	15,516.43	-	-	34,261.59	-	3,062.52	21,968.99	1,235.76	$ 154,665.58
MECANOGRAFA	BASE	-	67,953.27	-	-	-	3,397.68	-	3,624.17	14,345.69	-	-	33,722.54	-	2,139.25	21,367.83	659.52	$ 145,890.91
JARDINERO	BASE	-	64,344.52	-	-	-	3,217.26	-	3,431.71	13,583.84	97,325.77	-	33,371.68	-	5,644.13	12,252.51	16,149.72	$ 217,021.70
POLICIA	POLICIA	-	-	88,846.70	-	-	-	4,175.77	1,865.78	18,756.53	-	13,239.12	14,955.88	7,536.00	-	890.00	6,865.44	$ 143,400.34
JARDINERO	BASE	-	64,344.52	-	-	-	3,217.26	-	3,431.71	13,583.84	-	-	33,371.68	-	3,409.51	21,016.97	13,997.40	$ 128,378.09
POLICIA	POLICIA	-	-	76,385.85	-	-	-	3,590.16	1,604.10	16,125.90	-	13,239.12	16,062.31	6,000.00	-	890.00	2,568.00	$ 131,329.44
POLICIA	POLICIA	-	-	88,846.70	-	-	-	4,175.77	1,865.78	18,756.53	-	13,239.12	14,955.88	7,536.00	-	890.00	6,865.44	$ 143,400.34
BARRENDERO	BASE	-	61,817.39	-	-	-	-	-	2,678.75	14,595.77	40,667.16	-	33,552.05	-	451.63	9,120.08	4,222.08	$ 158,660.75
INTENDENTE	BASE	-	61,817.39	-	-	-	-	-	2,678.75	14,595.77	32,533.72	-	33,552.05	-	-	9,480.08	2,593.32	$ 152,064.44
AFANADORA	BASE	-	61,817.39	-	-	-	-	-	2,678.75	14,595.77	40,667.16	-	33,552.05	-	4,066.90	9,420.08	4,617.00	$ 162,181.10

DOCUMENTO PARA CONSULTA

Plaza/Puesto	Tipo de Contrato	Percepciones Ordinarias													Percepciones Extraordinarias		ISR	Importe
		11321	11311	11211	12211	12231	13111	13121	13211	13221	13311	13421	15411	17121	13421	15411		
MACHETERO	BASE	-	61,817.39	-	-	-	-	-	2,678.75	14,595.77	36,600.44	-	33,552.05	-	-	9,480.08	3,981.84	$ 154,742.64
JARDINERO	BASE	-	61,817.39	-	-	-	-	-	2,678.75	14,595.77	87,434.38	-	33,552.05	-	4,066.90	9,120.08	13,997.40	$ 199,267.92
CABO	BASE	-	66,345.71	-	-	-	-	-	2,874.98	15,664.96	34,913.85	-	33,848.52	-	4,001.10	9,747.14	6,123.12	$ 161,273.14
PANTEONERO SEPULTURERO	BASE	-	61,817.39	-	-	-	-	-	2,678.75	14,595.77	78,284.27	-	33,552.05	-	2,541.42	9,120.08	12,543.00	$ 190,046.73
NIÑERA	BASE	-	67,625.35	-	-	-	-	-	3,381.27	14,276.46	-	-	33,690.72	-	-	21,335.95	312.72	$ 139,997.03
POLICIA VIAL	TRANSITO	-	-	88,846.70	-	-	-	4,175.77	1,865.78	18,756.53	-	13,239.12	14,955.88	7,536.00	-	890.00	6,865.44	$ 143,400.34
NIÑERA	BASE	-	67,625.35	-	-	-	3,381.22	-	3,606.69	14,276.46	-	-	33,690.72	-	-	20,960.95	625.44	$ 142,915.95
CONSERJE	BASE	-	67,625.35	-	-	-	-	-	2,705.01	15,779.25	-	-	33,690.84	-	2,755.08	16,285.48	625.44	$ 138,215.57
BARRENDERO	BASE	-	61,817.39	-	-	-	-	-	2,678.75	13,050.34	-	-	33,126.08	-	677.45	12,638.12	8,680.80	$ 115,307.33
POLICIA	POLICIA	-	-	88,846.70	-	-	-	4,175.77	1,865.78	18,756.53	-	13,239.12	14,955.88	7,536.00	-	890.00	6,865.44	$ 143,400.34
JARDINERO	BASE	-	64,344.52	-	-	-	3,217.26	-	3,431.71	13,583.84	97,325.77	-	33,371.68	-	5,644.13	12,312.51	16,149.72	$ 217,081.70
MACHETERO	BASE	-	61,817.39	-	-	-	-	-	2,678.75	14,595.77	109,801.32	-	33,552.05	-	2,033.42	9,420.08	17,919.96	$ 215,978.82
CABO	BASE	-	66,345.71	-	-	-	-	-	2,874.98	15,664.96	-	-	33,848.52	-	484.72	6,106.64	20,493.60	$ 104,831.93
BARRENDERO	BASE	-	61,817.39	-	-	-	-	-	2,678.75	13,050.34	50,833.94	-	33,126.08	-	2,710.87	11,896.82	8,680.80	$ 167,433.39
AUXILIAR DE TRABAJO SOCIAL	BASE	-	67,690.81	-	-	-	3,384.49	-	3,610.18	14,290.28	-	-	33,696.94	-	-	16,712.37	6,731.76	$ 132,653.31
BARRENDERO	BASE	-	61,817.39	-	-	-	-	-	2,678.75	14,595.77	50,833.94	-	33,552.05	-	2,597.96	9,420.08	8,680.80	$ 166,815.14
BARRENDERO	BASE	-	61,817.39	-	-	-	-	-	2,678.75	14,595.77	50,833.94	-	33,552.05	-	3,953.90	9,480.08	8,680.80	$ 168,231.08
EMPLEADO DE CUADRILLA MOVIL"A"	BASE	-	64,114.47	-	-	-	-	-	2,778.29	15,138.14	33,739.87	-	33,702.44	-	2,109.07	9,705.99	5,566.56	$ 155,721.71
AUXILIAR DE ENFERMERA	BASE	-	68,871.83	-	-	-	-	-	3,443.59	14,539.61	-	-	33,811.78	-	573.93	21,637.13	377.40	$ 142,500.47
BARRENDERO	BASE	-	61,817.39	-	-	-	-	-	2,678.75	14,595.77	95,567.81	-	33,552.05	-	2,710.87	9,420.08	15,246.24	$ 205,096.48
MACHETERO	BASE	-	61,817.39	-	-	-	-	-	2,472.70	14,595.77	50,833.94	-	33,552.05	-	3,558.54	9,540.08	8,680.80	$ 167,689.67
MECANOGRAFA	BASE	-	67,953.27	-	-	-	3,397.68	-	3,624.17	14,345.69	-	-	33,722.54	-	5,662.79	21,367.83	659.52	$ 149,414.45
BARRENDERO	BASE	-	61,817.39	-	-	-	-	-	2,266.64	14,595.77	52,867.30	-	33,552.05	-	3,389.09	9,420.08	6,980.28	$ 170,928.04
JARDINERO	BASE	-	61,817.39	-	-	-	-	-	2,266.64	14,595.77	40,667.16	-	33,552.05	-	3,389.09	9,120.08	5,360.88	$ 160,047.30
JARDINERO	BASE	-	61,817.39	-	-	-	-	-	2,472.70	14,595.77	40,667.16	-	33,552.05	-	2,428.52	9,480.08	4,617.00	$ 160,396.67
PANTEONERO SEPULTURERO	BASE	-	61,817.39	-	-	-	-	-	2,472.70	14,595.77	54,900.66	-	33,552.05	-	3,728.00	9,480.08	7,800.12	$ 172,746.53
AUXILIAR DE TRABAJO SOCIAL	BASE	-	67,690.81	-	-	-	-	-	2,482.00	15,794.52	-	-	33,697.06	-	1,754.96	19,638.07	632.16	$ 140,625.26
NIÑERA	BASE	-	67,625.35	-	-	-	-	-	2,930.43	14,276.46	-	-	33,690.72	-	-	20,960.95	625.44	$ 138,858.47
BARRENDERO	BASE	-	61,817.39	-	-	-	-	-	2,266.64	14,595.77	50,833.94	-	33,552.05	-	3,389.09	5,889.58	8,680.80	$ 163,663.66
AYUDANTE ADMINISTRATIVO	BASE	-	73,498.90	-	-	-	3,674.97	-	3,919.94	17,149.74	-	-	34,261.71	-	3,266.70	16,726.00	1,235.76	$ 151,262.20
VELADOR	BASE	-	67,625.35	-	-	-	3,381.22	-	3,606.69	14,276.46	-	-	33,690.72	-	4,695.95	21,335.95	617.40	$ 147,994.94
TECNICO ADMINISTRATIVO	BASE	-	85,671.91	-	-	-	4,283.57	-	4,569.17	18,086.29	-	-	35,445.19	-	793.26	23,210.48	2,986.56	$ 169,073.31
AUXILIAR ADMINISTRATIVO	BASE	-	69,594.01	-	-	-	3,479.73	-	3,711.68	16,238.60	-	-	33,882.13	-	2,384.23	19,980.81	829.92	$ 148,441.27
AUXILIAR ADMINISTRATIVO	BASE	-	69,594.01	-	-	-	3,479.73	-	3,479.70	14,692.07	-	-	33,882.01	-	2,770.87	21,152.34	829.92	$ 148,220.81
AYUDANTE ADMINISTRATIVO	BASE	-	73,498.90	-	-	-	3,674.97	-	3,919.94	15,516.43	-	-	34,261.59	-	3,470.85	21,906.99	1,235.76	$ 155,013.91
TECNICO CONTABLE	BASE	-	92,135.71	-	-	-	-	-	4,913.90	19,450.87	-	-	36,073.48	-	5,459.88	23,778.90	6,660.72	$ 175,152.02

DOCUMENTO PARA CONSULTA

Plaza/Puesto	Tipo de Contrato	Percepciones Ordinarias													Percepciones Extraordinarias		ISR	Importe
		11321	11311	11211	12211	12231	13111	13121	13211	13221	13311	13421	15411	17121	13421	15411		
MECANOGRAFA	BASE	-	67,953.27	-	-	-	3,397.66	-	3,171.15	14,345.69	-	-	33,722.54	-	-	21,367.83	659.52	$ 143,298.62
AUXILIAR ADMINISTRATIVO	BASE	-	69,594.01	-	-	-	3,479.73	-	3,711.68	14,692.07	-	-	33,882.01	-	837.71	21,527.34	829.92	$ 146,894.63
VELADOR	BASE	-	67,625.35	-	-	-	3,381.22	-	3,606.69	14,276.46	-	-	33,690.72	-	3,381.24	12,161.49	625.44	$ 137,497.73
MACHETERO	BASE	-	61,817.39	-	-	-	3,090.87	-	3,296.93	14,595.77	99,634.53	-	33,552.05	-	5,422.54	9,480.08	16,085.40	$ 214,804.76
TECNICO EN EQUIPO DE COMPUTO	CONFIANZA	59,721.72	-	-	-	-	-	2,806.92	2,687.48	12,442.02	-	14,275.20	22,574.59	-	-	2,994.30		$ 117,502.23
JEFE DE DEPARTAMENTO	CONFIANZA	71,879.15	-	-	-	-	-	3,234.60	3,234.56	14,974.82	-	106,069.20	17,087.66	-	-	3,909.63	22,004.16	$ 198,385.46
PROGRAMADOR "B"	CONFIANZA	77,191.58	-	-	-	-	-	3,627.98	3,473.62	16,081.58	-	40,800.00	22,824.88	-	-	3,770.74	2,105.52	$ 165,664.86
AUXILIAR DE TRABAJO SOCIAL	BASE	-	67,690.81	-	-	-	6,769.03	-	3,158.90	15,794.52	-	-	33,697.06	-	564.09	16,590.39	6,731.76	$ 137,533.04
DIRECTOR DE AREA	CONFIANZA	83,884.68	-	-	-	-	-	-	2,935.96	17,475.97	-	252,128.40	17,259.66	-	-	4,443.21	56,632.56	$ 321,495.32
ANALISTA	CONFIANZA	77,191.58	-	-	-	-	-	3,627.98	3,473.62	16,081.58	-	12,000.00	22,824.88	-	-	3,770.74	2,105.52	$ 136,864.86
JEFE DE UNIDAD	CONFIANZA	71,879.15	-	-	-	-	-	3,234.60	3,234.56	14,974.82	-	148,798.80	17,087.66	-	-	3,534.63	31,131.36	$ 231,612.86
SUPERVISOR	CONFIANZA	61,657.08	-	-	-	-	-	2,897.89	2,774.57	12,845.22	-	32,299.68	22,602.32	-	-	3,080.31		$ 138,157.07
OFICIAL ADMINISTRATIVO	BASE	-	73,498.90	-	-	-	3,674.97	-	3,919.94	15,516.43	-	-	34,261.59	-	-	17,577.55	617.88	$ 147,831.50
JEFE DE DEPARTAMENTO	CONFIANZA	71,879.15	-	-	-	-	-	3,234.60	3,234.56	14,974.82	-	106,069.20	17,087.66	-	-	3,909.63	22,004.40	$ 198,385.22
POLICIA	POLICIA	-	-	76,385.85	-	-	-	3,590.16	1,604.10	16,125.90	-	13,239.12	16,062.31	6,000.00	-	890.00	2,568.00	$ 131,329.44
JEFE DE OFICINA	CONFIANZA	70,941.62	-	-	-	-	-	3,334.23	3,192.37	14,779.50	-	3,000.00	22,735.34	-	-	3,867.96	969.84	$ 120,881.18
POLICIA VIAL	TRANSITO	-	-	88,846.70	-	-	-	4,175.77	1,865.78	18,756.53	-	13,239.12	14,955.88	7,536.00	-	890.00	6,865.44	$ 143,400.34
POLICIA	POLICIA	-	-	88,846.70	-	-	-	4,175.77	1,865.78	18,756.53	-	13,239.12	14,955.88	7,536.00	-	890.00	6,865.44	$ 143,400.34
POLICIA	POLICIA	-	-	88,846.70	-	-	-	4,175.77	1,865.78	18,756.53	-	13,239.12	14,955.88	7,536.00	-	890.00	6,865.44	$ 143,400.34
POLICIA	POLICIA	-	-	88,846.70	-	-	-	4,175.77	1,865.78	18,756.53	-	13,239.12	14,955.88	7,536.00	-	890.00	6,865.44	$ 143,400.34
POLICIA	POLICIA	-	-	88,846.70	-	-	-	4,175.77	1,865.78	18,756.53	-	13,239.12	14,955.88	7,536.00	-	890.00	6,865.44	$ 143,400.34
POLICIA	POLICIA	-	-	88,846.70	-	-	-	4,175.77	1,865.78	18,756.53	-	13,239.12	14,955.88	7,536.00	-	890.00	6,865.44	$ 143,400.34
POLICIA	POLICIA	-	-	88,846.70	-	-	-	4,175.77	1,865.78	18,756.53	-	13,239.12	14,955.88	7,536.00	-	890.00	6,865.44	$ 143,400.34
POLICIA	POLICIA	-	-	88,846.70	-	-	-	4,175.77	1,865.78	18,756.53	-	13,239.12	14,955.88	7,536.00	-	890.00	6,865.44	$ 143,400.34
POLICIA	POLICIA	-	-	88,846.70	-	-	-	4,175.77	1,865.78	18,756.53	-	13,239.12	14,955.88	7,536.00	-	890.00	6,865.44	$ 143,400.34
POLICIA	POLICIA	-	-	88,846.70	-	-	-	4,175.77	1,865.78	18,756.53	-	13,239.12	14,955.88	7,536.00	-	890.00	6,865.44	$ 143,400.34
POLICIA	POLICIA	-	-	88,846.70	-	-	-	4,175.77	1,865.78	18,756.53	-	13,239.12	14,955.88	7,536.00	-	890.00	6,865.44	$ 143,400.34
POLICIA	POLICIA	-	-	88,846.70	-	-	-	4,175.77	1,865.78	18,756.53	-	13,239.12	14,955.88	7,536.00	-	890.00	6,865.44	$ 143,400.34
POLICIA	POLICIA	-	-	88,846.70	-	-	-	4,175.77	1,865.78	18,756.53	-	13,239.12	14,955.88	7,536.00	-	890.00	6,865.44	$ 143,400.34
POLICIA	POLICIA	-	-	88,846.70	-	-	-	4,175.77	1,865.78	18,756.53	-	13,239.12	14,955.88	7,536.00	-	890.00	6,865.44	$ 143,400.34
POLICIA	POLICIA	-	-	88,846.70	-	-	-	4,175.77	1,865.78	18,756.53	-	13,239.12	14,955.88	7,536.00	-	890.00	6,865.44	$ 143,400.34
POLICIA	POLICIA	-	-	88,846.70	-	-	-	4,175.77	1,865.78	18,756.53	-	13,239.12	14,955.88	7,536.00	-	890.00	6,865.44	$ 143,400.34
POLICIA	POLICIA	-	-	88,846.70	-	-	-	4,175.77	1,865.78	18,756.53	-	13,239.12	14,955.88	7,536.00	-	890.00	6,865.44	$ 143,400.34
POLICIA	POLICIA	-	-	88,846.70	-	-	-	4,175.77	1,865.78	18,756.53	-	13,239.12	14,955.88	7,536.00	-	890.00	6,865.44	$ 143,400.34
POLICIA	POLICIA	-	-	88,846.70	-	-	-	4,175.77	1,865.78	18,756.53	-	13,239.12	14,955.88	7,536.00	-	890.00	6,865.44	$ 143,400.34
POLICIA	POLICIA	-	-	88,846.70	-	-	-	4,175.77	1,865.78	18,756.53	-	13,239.12	14,955.88	7,536.00	-	890.00	6,865.44	$ 143,400.34
POLICIA	POLICIA	-	-	76,385.85	-	-	-	3,590.16	1,604.10	16,125.90	-	13,239.12	16,062.31	6,000.00	-	890.00	2,568.00	$ 131,329.44
AUXILIAR ADMINISTRATIVO	BASE	-	69,594.01	-	-	-	3,479.73	-	3,711.68	16,238.60	-	12,000.00	33,882.13	-	1,031.02	19,980.81	414.96	$ 159,503.02
TECNICO ADMINISTRATIVO	BASE	-	85,671.91	-	-	-	4,283.57	-	4,569.17	18,086.29	-	-	35,445.19	-	79.33	22,715.48	2,986.56	$ 167,864.38
POLICIA VIAL	TRANSITO	-	-	88,846.70	-	-	-	4,175.77	1,865.78	18,756.53	-	13,239.12	14,955.88	7,536.00	-	890.00	6,865.44	$ 143,400.34

DOCUMENTO PARA CONSULTA

Plaza/Puesto	Tipo de Contrato	Percepciones Ordinarias													Percepciones Extraordinarias		ISR	Importe
		11321	11311	11211	12211	12231	13111	13121	13211	13221	13311	13421	15411	17121	13421	15411		
POLICIA	POLICIA	-	-	76,385.85	-	-	-	3,590.16	1,604.10	16,125.90	-	13,239.12	16,062.31	6,000.00	-	890.00	2,568.00	$ 131,329.44
POLICIA	POLICIA	-	-	88,846.70	-	-	-	4,175.77	1,865.78	18,756.53	-	13,239.12	14,955.88	7,536.00	-	890.00	6,865.44	$ 143,400.34
POLICIA	POLICIA	-	-	76,385.85	-	-	-	3,590.16	1,604.10	16,125.90	-	13,239.12	16,062.31	6,000.00	-	890.00	2,568.00	$ 131,329.44
POLICIA	POLICIA	-	-	76,385.85	-	-	-	3,590.16	1,604.10	16,125.90	-	13,239.12	16,062.31	6,000.00	-	890.00	2,568.00	$ 131,329.44
POLICIA	POLICIA	-	-	88,846.70	-	-	-	4,175.77	1,865.78	18,756.53	-	13,239.12	14,955.88	7,536.00	-	890.00	6,865.44	$ 143,400.34
TECNICO ARTESANAL	BASE	-	71,529.87	-	-	-	3,576.47	-	3,814.93	15,100.75	-	-	34,070.30	-	2,119.40	21,715.55	1,031.04	$ 150,896.23
POLICIA	POLICIA	-	-	76,385.85	-	-	-	3,590.16	1,604.10	16,125.90	-	13,239.12	16,062.31	6,000.00	-	890.00	2,568.00	$ 131,329.44
OFICINISTA "A"	CONFIANZA	56,364.74	-	-	-	-	-	2,649.12	2,536.41	11,742.65	-	9,334.80	22,526.50	-	-	2,845.10		$ 107,999.32
OFICINISTA "D"	POLICIA	-	-	42,852.29	-	-	-	2,014.01	899.90	9,046.59	-	2,365.68	26,290.97	6,000.00	-	2,094.55		$ 91,563.99
SELECCIONADOR DE BASURA	BASE	-	61,817.39	-	-	-	-	-	2,266.64	14,595.77	50,833.94	-	33,552.05	-	3,389.09	9,420.08	8,680.80	$ 167,194.16
MACHETERO	BASE	-	61,817.39	-	-	-	-	-	2,266.64	14,595.77	50,833.94	-	33,552.05	-	3,389.09	9,120.08	8,680.80	$ 166,894.16
INSPECTOR (UNIDAD DE INSPECCION)	CONFIANZA	61,657.08	-	-	-	-	-	2,897.89	2,774.57	12,845.22	-	2,580.00	22,602.32	-	-	3,080.31		$ 108,437.39
SECRETARIA "B"	CONFIANZA	63,307.11	-	-	-	-	-	2,975.41	2,848.82	13,188.98	-	36,480.00	22,625.96	-	-	3,153.65		$ 144,579.93
POLICIA	POLICIA	-	-	88,846.70	-	-	-	4,175.77	1,865.78	18,756.53	-	13,239.12	14,955.88	7,536.00	-	890.00	6,865.44	$ 143,400.34
AUXILIAR DE COCINA	CONFIANZA	52,779.35	-	-	-	-	-	-	2,375.07	10,995.70	-	2,040.00	22,475.13	-	-	2,685.75		$ 93,351.00
POLICIA 3o	POLICIA	-	-	108,734.89	-	-	-	5,110.53	2,283.43	22,955.14	-	16,256.16	15,240.81	7,536.00	-	890.00	9,756.96	$ 169,250.00
ASEADOR DE INODOROS	BASE	-	62,703.41	-	-	-	-	-	2,299.12	14,804.97	-	-	33,610.10	-	2,322.36	5,953.58	7,780.20	$ 113,913.34
VELADOR	BASE	-	65,098.36	-	-	-	-	-	2,386.94	15,370.45	-	-	33,766.93	-	2,974.02	9,777.04	4,925.16	$ 124,448.58
JEFE DE DEPARTAMENTO	CONFIANZA	71,879.15	-	-	-	-	-	3,234.60	3,234.56	14,974.82	-	106,069.20	17,087.66	-	-	3,909.63	22,004.16	$ 198,385.46
ESPECIALISTA ADMINISTRATIVO "B"	CONFIANZA	71,615.30	-	-	-	-	-	3,365.90	3,222.69	14,919.85	-	3,060.00	22,744.99	-	-	3,897.90	1,039.92	$ 121,786.71
JEFE DE DEPARTAMENTO	CONFIANZA	71,879.15	-	-	-	-	-	-	2,515.77	14,974.82	-	106,068.72	17,087.66	-	-	3,534.63	22,004.16	$ 194,056.59
INSPECTOR (UNIDAD DE INSPECCION)	CONFIANZA	61,657.08	-	-	-	-	-	2,897.88	2,466.28	12,845.22	-	2,580.00	22,602.32	-	-	3,080.31		$ 108,129.09
BARRENDERO	BASE	-	61,817.39	-	-	-	-	-	2,060.58	14,595.77	42,700.51	-	33,552.05	-	-	5,779.58	6,950.88	$ 153,555.00
POLICIA	POLICIA	-	-	88,846.70	-	-	-	4,175.77	1,865.78	18,756.53	-	13,239.12	14,955.88	7,536.00	-	890.00	6,865.44	$ 143,400.34
INTENDENTE	BASE	-	64,377.06	-	-	-	6,437.75	-	3,004.26	15,021.31	-	-	33,375.03	-	774.91	16,341.86		$ 139,332.18
ESPECIALISTA ADMINISTRATIVO "B"	CONFIANZA	71,615.30	-	-	-	-	-	3,365.90	3,222.69	14,919.85	-	15,600.00	22,744.99	-	-	3,522.90	1,039.92	$ 133,951.71
COMANDANTE SUPERVISOR	TRANSITO	-	-	91,052.82	-	-	-	4,279.42	1,912.11	19,222.26	-	27,130.08	16,272.44	6,000.00	-	4,236.79	7,147.20	$ 162,958.72
POLICIA VIAL	TRANSITO	-	-	88,846.70	-	-	-	4,175.77	1,865.78	18,756.53	-	13,239.12	14,955.88	7,536.00	-	890.00	6,865.44	$ 143,400.34
AGENTE	TRANSITO	-	-	76,385.85	-	-	-	3,590.16	1,604.10	16,125.90	-	10,873.20	16,062.31	6,000.00	-	890.00	2,568.00	$ 128,963.52
POLICIA	POLICIA	-	-	76,385.85	-	-	-	3,590.16	1,604.10	16,125.90	-	13,239.12	16,062.31	6,000.00	-	890.00	2,568.00	$ 131,329.44
POLICIA VIAL	TRANSITO	-	-	88,846.70	-	-	-	4,175.77	1,865.78	18,756.53	-	13,239.12	14,955.88	7,536.00	-	890.00	6,865.44	$ 143,400.34
INSPECTOR DE OBRAS	CONFIANZA	61,657.08	-	-	-	-	-	2,897.89	2,774.57	12,845.22	-	2,580.00	22,602.32	-	-	3,080.31		$ 108,437.39
POLICIA 3o	POLICIA	-	-	108,734.89	-	-	-	5,110.53	2,283.43	22,955.14	-	16,256.16	15,240.81	7,536.00	-	890.00	9,756.96	$ 169,250.00
MECANOGRAFA	BASE	-	67,953.27	-	-	-	3,397.68	-	3,624.17	14,345.69	-	-	33,722.54	-	3,397.62	21,427.83	659.52	$ 147,209.28
POLICIA VIAL	TRANSITO	-	-	88,846.70	-	-	-	4,175.77	1,865.78	18,756.53	-	13,239.12	14,955.88	7,536.00	-	890.00	6,865.44	$ 143,400.34
BARRENDERO	BASE	-	61,817.39	-	-	-	3,090.87	-	3,296.93	14,595.77	109,801.32	-	33,552.05	-	3,614.50	9,420.08	17,919.96	$ 221,268.95

DOCUMENTO PARA CONSULTA

Plaza/Puesto	Tipo de Contrato	Percepciones Ordinarias													Percepciones Extraordinarias		ISR	Importe
		11321	11311	11211	12211	12231	13111	13121	13211	13221	13311	13421	15411	17121	13421	15411		
POLICIA	POLICIA	-	-	76,385.85	-	-	-	3,590.16	1,604.10	16,125.90	-	13,239.12	16,062.31	6,000.00	-	890.00	2,568.00	$ 131,329.44
ADMINISTRADOR "A"	CONFIANZA	74,004.60	-	-	-	-	-	2,836.84	15,417.62	-	3,240.00	22,779.22	-	-	-	3,629.09	1,288.32	$ 120,619.05
INTENDENTE	BASE	-	61,817.39	-	-	-	-	-	3,090.87	14,595.77	-	-	33,552.05	-	-	18,960.84	3,346.68	$ 128,670.24
JEFE DE DEPARTAMENTO	CONFIANZA	71,879.15	-	-	-	-	-	3,234.60	3,234.56	14,974.82	-	106,069.20	17,087.66	-	-	3,534.63	22,004.16	$ 198,010.46
POLICIA	POLICIA	-	-	76,385.85	-	-	-	3,590.14	1,514.99	16,125.90	-	13,239.12	16,062.31	6,000.00	-	890.00	2,568.00	$ 131,240.31
POLICIA	POLICIA	-	-	88,846.70	-	-	-	4,175.77	1,865.78	18,756.53	-	13,239.12	14,955.88	7,536.00	-	890.00	6,865.44	$ 143,400.34
POLICIA	POLICIA	-	-	76,385.85	-	-	-	3,590.16	1,604.10	16,125.90	-	13,239.12	16,062.31	6,000.00	-	890.00	2,568.00	$ 131,329.44
VELADOR	BASE	-	67,625.35	-	-	-	-	-	3,381.27	14,276.46	40,580.71	-	33,690.72	-	5,259.78	12,571.49	7,819.44	$ 169,566.34
JEFE DE CUADRILLA	CONFIANZA	68,299.91	-	-	-	-	-	3,210.10	3,073.50	14,229.15	-	21,600.00	22,697.49	-	-	3,375.55	695.52	$ 135,790.18
POLICIA UNIDAD DE REACCION	POLICIA	-	-	99,006.71	-	-	-	4,653.33	2,079.14	20,901.42	-	14,812.32	15,101.43	7,536.00	-	890.00	8,092.32	$ 156,888.03
POLICIA VIAL	TRANSITO	-	-	88,846.70	-	-	-	4,175.77	1,865.78	18,756.53	-	13,239.12	14,955.88	7,536.00	-	890.00	6,865.44	$ 143,400.34
POLICIA VIAL	TRANSITO	-	-	88,846.70	-	-	-	4,175.77	1,865.78	18,756.53	-	13,239.12	14,955.88	7,536.00	-	890.00	6,865.44	$ 143,400.34
POLICIA VIAL	TRANSITO	-	-	88,846.70	-	-	-	4,175.77	1,865.78	18,756.53	-	13,239.12	14,955.88	7,536.00	-	890.00	6,865.44	$ 143,400.34
POLICIA	POLICIA	-	-	76,385.85	-	-	-	3,590.16	1,604.10	16,125.90	-	13,239.12	16,062.31	6,000.00	-	890.00	2,568.00	$ 131,329.44
JARDINERO	BASE	-	61,817.39	-	-	-	-	-	2,266.64	14,595.77	18,300.22	-	33,552.05	-	3,389.09	19,080.84	2,659.56	$ 150,342.44
SECRETARIO PARTICULAR	CONFIANZA	92,499.31	-	-	-	-	-	4,347.52	4,162.47	19,270.69	-	3,480.00	23,044.19	-	-	4,826.08	6,698.64	$ 144,931.62
POLICIA	POLICIA	-	-	88,846.70	-	-	-	4,175.77	1,865.78	18,756.53	-	13,239.12	14,955.88	7,536.00	-	890.00	6,865.44	$ 143,400.34
OFICINISTA "A"	CONFIANZA	56,364.74	-	-	-	-	-	2,649.12	2,536.41	11,742.65	-	34,800.00	22,526.50	-	-	2,845.10		$ 133,464.52
POLICIA VIAL	TRANSITO	-	-	88,846.70	-	-	-	4,175.77	1,865.78	18,756.53	-	13,239.12	14,955.88	7,536.00	-	890.00	6,865.44	$ 143,400.34
POLICIA	POLICIA	-	-	88,846.70	-	-	-	4,175.77	1,865.78	18,756.53	-	13,239.12	14,955.88	7,536.00	-	890.00	6,865.44	$ 143,400.34
MECANOGRAFA	BASE	-	67,953.27	-	-	-	3,397.66	-	3,171.15	14,345.69	-	-	33,722.54	-	692.12	17,338.39	52.08	$ 140,568.74
POLICIA	POLICIA	-	-	88,846.70	-	-	-	-	1,243.85	18,756.53	-	13,239.12	14,955.88	7,536.00	-	890.00	6,865.44	$ 138,602.64
JEFE DE DEPARTAMENTO	CONFIANZA	71,879.15	-	-	-	-	-	-	2,395.97	14,974.82	-	106,068.72	17,087.66	-	-	3,909.63	22,004.16	$ 194,311.79
BARRENDERO	BASE	-	61,817.39	-	-	-	-	-	2,678.75	14,595.77	50,833.94	-	33,552.05	-	1,863.97	9,420.08	8,680.80	$ 166,081.15
ANALISTA "B"	POLICIA	-	-	58,372.34	-	-	-	2,743.48	1,225.82	12,323.05	-	2,365.68	26,513.32	6,000.00	-	2,784.33		$ 112,328.02
INTENDENTE	BASE	-	61,817.39	-	-	-	3,090.87	-	2,884.81	14,595.77	-	-	33,552.05	-	2,461.19	9,120.08		$ 127,522.16
AUXILIAR UNIVERSAL DE OFICINA	BASE	-	72,416.01	-	-	-	-	-	2,655.25	16,897.07	-	-	34,156.56	-	335.26	16,644.78	872.28	$ 142,232.65
AUXILIAR DE ALMACEN	BASE	-	67,953.27	-	-	-	3,397.68	-	3,624.17	14,345.69	-	-	33,722.54	-	3,649.33	21,367.83	659.52	$ 147,400.99
AUXILIAR BIBLIOTECARIO	BASE	-	67,953.27	-	-	-	3,397.68	-	3,624.17	14,345.69	-	-	33,722.54	-	3,775.25	17,338.39	659.52	$ 143,497.47
EDUCADORA	BASE	-	71,529.87	-	-	-	-	-	3,099.63	15,100.75	-	-	34,070.30	-	-	21,340.55	1,031.04	$ 144,110.06
POLICIA VIAL	TRANSITO	-	-	88,846.70	-	-	-	4,175.77	1,865.78	18,756.53	-	13,239.12	14,955.88	7,536.00	-	890.00	6,865.44	$ 143,400.34
JEFE DE DEPARTAMENTO	CONFIANZA	71,879.15	-	-	-	-	-	3,234.56	2,875.17	14,974.82	-	106,069.20	17,087.66	-	-	3,534.63	22,004.16	$ 197,651.03
POLICIA	POLICIA	-	-	76,385.85	-	-	-	3,590.16	1,604.10	16,125.90	-	13,239.12	16,062.31	6,000.00	-	890.00	2,568.00	$ 131,329.44
TRABAJADOR DE SANEAMIENTO	BASE	-	64,114.47	-	-	-	-	-	3,205.72	15,138.14	-	-	33,702.44	-	819.73	9,585.99	8,435.40	$ 118,131.09
POLICIA	POLICIA	-	-	76,385.85	-	-	-	3,590.16	1,604.10	16,125.90	-	13,239.12	16,062.31	6,000.00	-	890.00	2,568.00	$ 131,329.44
ANALISTA	CONFIANZA	77,191.58	-	-	-	-	-	3,627.98	3,473.62	16,081.58	-	40,800.00	22,824.88	-	-	3,770.74	2,105.52	$ 165,664.86

DOCUMENTO PARA CONSULTA

Plaza/Puesto	Tipo de Contrato	Percepciones Ordinarias													Percepciones Extraordinarias		ISR	Importe
		11321	11311	11211	12211	12231	13111	13121	13211	13221	13311	13421	15411	17121	13421	15411		
JUEZ	CONFIANZA	105,116.20	-	-	-	-	-	-	3,679.07	21,899.21	-	3,600.00	23,224.94	-	-	5,011.83	8,009.52	$ 154,521.73
POLICIA VIAL	TRANSITO	-	-	88,846.70	-	-	-	4,175.77	1,865.78	18,756.53	-	13,239.12	14,955.88	7,536.00	-	890.00	6,865.44	$ 143,400.34
NOTIFICADOR	BASE	-	69,594.01	-	-	-	3,479.73	-	3,711.68	14,692.07	-	-	33,882.01	-	880.88	17,497.90	744.72	$ 142,993.56
VERIFICADOR	BASE	-	73,597.02	-	-	-	3,679.87	-	3,925.17	17,172.64	-	-	34,271.28	-	2,793.92	17,033.36	1,245.84	$ 151,227.42
POLICIA	POLICIA	-	-	88,846.70	-	-	-	4,175.77	1,865.78	18,756.53	-	13,239.12	14,955.88	7,536.00	-	890.00	6,865.44	$ 143,400.34
JEFE DE OFICINA	CONFIANZA	70,941.62	-	-	-	-	-	-	3,192.37	14,779.50	-	4,800.00	22,735.34	-	-	3,492.96	969.84	$ 118,971.95
BARRENDERO	BASE	-	61,817.39	-	-	-	-	-	2,472.70	14,595.77	40,667.16	-	33,552.05	-	1,863.97	9,120.08	4,617.00	$ 159,472.12
AYUDANTE ADMINISTRATIVO	BASE	-	73,498.90	-	-	-	3,674.97	-	3,919.94	15,516.43	-	-	34,261.59	-	3,062.54	21,966.99	617.88	$ 155,283.48
AYUDANTE ADMINISTRATIVO	BASE	-	73,498.90	-	-	-	3,674.97	-	3,919.94	15,516.43	-	-	34,261.59	-	6,329.18	17,577.55	617.88	$ 154,160.68
POLICIA	POLICIA	-	-	88,846.70	-	-	-	4,175.77	1,865.78	18,756.53	-	13,239.12	14,955.88	7,536.00	-	890.00	6,865.44	$ 143,400.34
POLICIA	POLICIA	-	-	88,846.70	-	-	-	4,175.77	1,865.78	18,756.53	-	13,239.12	14,955.88	7,536.00	-	890.00	6,865.44	$ 143,400.34
VELADOR	BASE	-	65,098.36	-	-	-	-	-	2,169.95	15,370.45	-	-	33,766.93	-	356.70	6,016.54	4,925.16	$ 117,853.77
POLICIA	POLICIA	-	-	88,846.70	-	-	-	4,175.77	1,865.78	18,756.53	-	13,239.12	14,955.88	7,536.00	-	890.00	6,865.44	$ 143,400.34
COBRADOR	CONFIANZA	60,177.29	-	-	-	-	-	2,828.28	2,707.98	12,536.94	-	36,000.00	22,581.12	-	-	3,389.55		$ 140,221.16
JEFE DE DEPARTAMENTO	CONFIANZA	71,879.15	-	-	-	-	-	-	2,515.77	14,974.82	-	106,069.20	17,087.66	-	-	3,534.63	22,004.16	$ 194,057.07
EDUCADORA	BASE	-	71,529.87	-	-	-	3,576.49	-	3,338.06	15,100.75	-	-	34,070.30	-	-	21,775.55	1,031.04	$ 148,359.98
INSPECTOR (UNIDAD DE INSPECCION)	CONFIANZA	61,657.08	-	-	-	-	-	2,897.89	2,774.57	12,845.22	-	2,580.00	22,602.32	-	-	3,080.31		$ 108,437.39
POLICIA VIAL	TRANSITO	-	-	88,846.70	-	-	-	4,175.77	1,865.78	18,756.53	-	13,239.12	14,955.88	7,536.00	-	890.00	6,865.44	$ 143,400.34
POLICIA	POLICIA	-	-	88,846.70	-	-	-	4,175.77	1,865.78	18,756.53	-	13,239.12	14,955.88	7,536.00	-	890.00	6,865.44	$ 143,400.34
POLICIA	POLICIA	-	-	76,385.85	-	-	-	3,590.16	1,604.10	16,125.90	-	13,239.12	16,062.31	6,000.00	-	890.00	2,568.00	$ 131,329.44
POLICIA	POLICIA	-	-	76,385.85	-	-	-	3,590.16	1,604.10	16,125.90	-	13,239.12	16,062.31	6,000.00	-	890.00	2,568.00	$ 131,329.44
POLICIA 2o	POLICIA	-	-	77,599.91	-	-	-	-	1,629.60	16,382.20	-	13,239.12	16,079.71	6,000.00	-	890.00	2,694.24	$ 129,126.30
OFICINISTA "B"	BASE	-	71,005.07	-	-	-	-	-	3,550.25	16,765.09	-	-	33,378.70	-	-	15,259.46	976.56	$ 138,982.01
JARDINERO	BASE	-	61,817.39	-	-	-	-	-	2,266.64	14,595.77	79,300.95	-	33,552.05	-	3,389.09	9,420.08	12,330.12	$ 192,011.85
MACHETERO	BASE	-	61,817.39	-	-	-	3,090.87	-	3,090.87	14,595.77	95,567.81	-	33,552.05	-	4,744.72	9,420.08	15,530.04	$ 210,349.52
SUB-OFICIAL	POLICIA	-	-	90,166.80	-	-	-	4,237.84	1,893.50	19,035.21	-	13,689.84	16,259.75	6,000.00	-	890.00	7,023.84	$ 145,149.10
POLICIA	POLICIA	-	-	88,846.70	-	-	-	4,175.77	1,865.78	18,756.53	-	13,239.12	14,955.88	7,536.00	-	890.00	6,865.44	$ 143,400.34
ARRIERO	BASE	-	61,817.39	-	-	-	3,090.87	-	3,296.93	14,595.77	99,634.53	-	33,552.05	-	5,083.64	9,120.08	16,085.40	$ 214,105.86
TAQUIMECANOGRAFA	BASE	-	71,530.12	-	-	-	-	-	3,099.64	16,889.06	-	-	33,413.23	-	198.69	20,037.32	1,031.04	$ 144,137.02
POLICIA	POLICIA	-	-	88,846.70	-	-	-	4,175.77	1,865.78	18,756.53	-	13,239.12	14,955.88	7,536.00	-	890.00	6,865.44	$ 143,400.34
POLICIA	POLICIA	-	-	88,846.70	-	-	-	4,175.77	1,865.78	18,756.53	-	13,239.12	14,955.88	7,536.00	-	890.00	6,865.44	$ 143,400.34
POLICIA	POLICIA	-	-	88,846.70	-	-	-	4,175.77	1,865.78	18,756.53	-	13,239.12	14,955.88	7,536.00	-	890.00	6,865.44	$ 143,400.34
POLICIA	POLICIA	-	-	88,846.70	-	-	-	4,175.77	1,865.78	18,756.53	-	13,239.12	14,955.88	7,536.00	-	890.00	6,865.44	$ 143,400.34
POLICIA	POLICIA	-	-	88,846.70	-	-	-	4,175.77	1,865.78	18,756.53	-	13,239.12	14,955.88	7,536.00	-	890.00	6,865.44	$ 143,400.34
POLICIA	POLICIA	-	-	88,846.70	-	-	-	4,175.77	1,865.78	18,756.53	-	13,239.12	14,955.88	7,536.00	-	890.00	6,865.44	$ 143,400.34
POLICIA	POLICIA	-	-	88,846.70	-	-	-	4,175.77	1,865.78	18,756.53	-	13,239.12	14,955.88	7,536.00	-	890.00	6,865.44	$ 143,400.34

DOCUMENTO PARA CONSULTA

Plaza/Puesto	Tipo de Contrato	Percepciones Ordinarias													Percepciones Extraordinarias		ISR	Importe
		11321	11311	11211	12211	12231	13111	13121	13211	13221	13311	13421	15411	17121	13421	15411		
POLICIA	POLICIA	-	-	88,846.70	-	-	-	4,175.77	1,865.78	18,756.53	-	13,239.12	14,955.88	7,536.00	-	890.00	6,865.44	$ 143,400.34
POLICIA	POLICIA	-	-	88,846.70	-	-	-	4,175.77	1,865.78	18,756.53	-	13,239.12	14,955.88	7,536.00	-	890.00	6,865.44	$ 143,400.34
POLICIA	POLICIA	-	-	88,846.70	-	-	-	4,175.77	1,865.78	18,756.53	-	13,239.12	14,955.88	7,536.00	-	890.00	6,865.44	$ 143,400.34
POLICIA	POLICIA	-	-	88,846.70	-	-	-	4,175.77	1,865.78	18,756.53	-	13,239.12	14,955.88	7,536.00	-	890.00	6,865.44	$ 143,400.34
POLICIA	POLICIA	-	-	88,846.70	-	-	-	4,175.77	1,865.78	18,756.53	-	13,239.12	14,955.88	7,536.00	-	890.00	6,865.44	$ 143,400.34
POLICIA	POLICIA	-	-	88,846.70	-	-	-	4,175.77	1,865.78	18,756.53	-	13,239.12	14,955.88	7,536.00	-	890.00	6,865.44	$ 143,400.34
POLICIA	POLICIA	-	-	88,846.70	-	-	-	4,175.77	1,865.78	18,756.53	-	13,239.12	14,955.88	7,536.00	-	890.00	6,865.44	$ 143,400.34
POLICIA	POLICIA	-	-	88,846.70	-	-	-	4,175.77	1,865.78	18,756.53	-	13,239.12	14,955.88	7,536.00	-	890.00	6,865.44	$ 143,400.34
POLICIA	POLICIA	-	-	88,846.70	-	-	-	4,175.77	1,865.78	18,756.53	-	13,239.12	14,955.88	7,536.00	-	890.00	6,865.44	$ 143,400.34
POLICIA	POLICIA	-	-	88,846.70	-	-	-	4,175.77	1,865.78	18,756.53	-	13,239.12	14,955.88	7,536.00	-	890.00	6,865.44	$ 143,400.34
POLICIA	POLICIA	-	-	88,846.70	-	-	-	4,175.77	1,865.78	18,756.53	-	13,239.12	14,955.88	7,536.00	-	890.00	6,865.44	$ 143,400.34
POLICIA	POLICIA	-	-	88,846.70	-	-	-	4,175.77	1,865.78	18,756.53	-	13,239.12	14,955.88	7,536.00	-	890.00	6,865.44	$ 143,400.34
POLICIA	POLICIA	-	-	88,846.70	-	-	-	4,175.77	1,865.78	18,756.53	-	13,239.12	14,955.88	7,536.00	-	890.00	6,865.44	$ 143,400.34
POLICIA	POLICIA	-	-	88,846.70	-	-	-	4,175.77	1,865.78	18,756.53	-	13,239.12	14,955.88	7,536.00	-	890.00	6,865.44	$ 143,400.34
POLICIA	POLICIA	-	-	88,846.70	-	-	-	4,175.77	1,865.78	18,756.53	-	13,239.12	14,955.88	7,536.00	-	890.00	6,865.44	$ 143,400.34
POLICIA UNIDAD DE REACCION	POLICIA	-	-	99,006.71	-	-	-	4,653.33	2,079.14	20,901.42	-	14,812.32	15,101.43	7,536.00	-	890.00	8,092.32	$ 156,888.03
POLICIA	POLICIA	-	-	88,846.70	-	-	-	4,175.77	1,865.78	18,756.53	-	13,239.12	14,955.88	7,536.00	-	890.00	6,865.44	$ 143,400.34
POLICIA 3o	POLICIA	-	-	108,734.89	-	-	-	5,110.53	2,283.43	22,955.14	-	16,256.16	15,240.81	7,536.00	-	890.00	9,756.96	$ 169,250.00
POLICIA	POLICIA	-	-	88,846.70	-	-	-	4,175.77	1,865.78	18,756.53	-	13,239.12	14,955.88	7,536.00	-	890.00	6,865.44	$ 143,400.34
POLICIA	POLICIA	-	-	88,846.70	-	-	-	4,175.77	1,865.78	18,756.53	-	13,239.12	14,955.88	7,536.00	-	890.00	6,865.44	$ 143,400.34
POLICIA	POLICIA	-	-	88,846.70	-	-	-	4,175.77	1,865.78	18,756.53	-	13,239.12	14,955.88	7,536.00	-	890.00	6,865.44	$ 143,400.34
POLICIA	POLICIA	-	-	88,846.70	-	-	-	4,175.77	1,865.78	18,756.53	-	13,239.12	14,955.88	7,536.00	-	890.00	6,865.44	$ 143,400.34
POLICIA	POLICIA	-	-	88,846.70	-	-	-	4,175.77	1,865.78	18,756.53	-	13,239.12	14,955.88	7,536.00	-	890.00	6,865.44	$ 143,400.34
POLICIA	POLICIA	-	-	88,846.70	-	-	-	4,175.77	1,865.78	18,756.53	-	13,239.12	14,955.88	7,536.00	-	890.00	6,865.44	$ 143,400.34
POLICIA	POLICIA	-	-	88,846.70	-	-	-	4,175.77	1,865.78	18,756.53	-	13,239.12	14,955.88	7,536.00	-	890.00	6,865.44	$ 143,400.34
POLICIA	POLICIA	-	-	88,846.70	-	-	-	4,175.77	1,865.78	18,756.53	-	13,239.12	14,955.88	7,536.00	-	890.00	6,865.44	$ 143,400.34
POLICIA	POLICIA	-	-	88,846.70	-	-	-	4,175.77	1,865.78	18,756.53	-	13,239.12	14,955.88	7,536.00	-	890.00	6,865.44	$ 143,400.34
POLICIA	POLICIA	-	-	88,846.70	-	-	-	4,175.77	1,865.78	18,756.53	-	13,239.12	14,955.88	7,536.00	-	890.00	6,865.44	$ 143,400.34
POLICIA	POLICIA	-	-	88,846.70	-	-	-	4,175.77	1,865.78	18,756.53	-	13,239.12	14,955.88	7,536.00	-	890.00	6,865.44	$ 143,400.34
POLICIA	POLICIA	-	-	88,846.70	-	-	-	4,175.77	1,865.78	18,756.53	-	13,239.12	14,955.88	7,536.00	-	890.00	6,865.44	$ 143,400.34
POLICIA	POLICIA	-	-	88,846.70	-	-	-	4,175.77	1,865.78	18,756.53	-	13,239.12	14,955.88	7,536.00	-	890.00	6,865.44	$ 143,400.34
POLICIA	POLICIA	-	-	88,846.70	-	-	-	4,175.77	1,865.78	18,756.53	-	13,239.12	14,955.88	7,536.00	-	890.00	6,865.44	$ 143,400.34
POLICIA	POLICIA	-	-	88,846.70	-	-	-	4,175.77	1,865.78	18,756.53	-	13,239.12	14,955.88	7,536.00	-	890.00	6,865.44	$ 143,400.34
POLICIA	POLICIA	-	-	88,846.70	-	-	-	4,175.77	1,865.78	18,756.53	-	13,239.12	14,955.88	7,536.00	-	890.00	6,865.44	$ 143,400.34
POLICIA	POLICIA	-	-	88,846.70	-	-	-	4,175.77	1,865.78	18,756.53	-	13,239.12	14,955.88	7,536.00	-	890.00	6,865.44	$ 143,400.34
POLICIA	POLICIA	-	-	88,846.70	-	-	-	4,175.77	1,865.78	18,756.53	-	13,239.12	14,955.88	7,536.00	-	890.00	6,865.44	$ 143,400.34
POLICIA	POLICIA	-	-	88,846.70	-	-	-	4,175.77	1,865.78	18,756.53	-	13,239.12	14,955.88	7,536.00	-	890.00	6,865.44	$ 143,400.34
POLICIA	POLICIA	-	-	88,846.70	-	-	-	4,175.77	1,865.78	18,756.53	-	13,239.12	14,955.88	7,536.00	-	890.00	6,865.44	$ 143,400.34
POLICIA	POLICIA	-	-	88,846.70	-	-	-	4,175.77	1,865.78	18,756.53	-	13,239.12	14,955.88	7,536.00	-	890.00	6,865.44	$ 143,400.34
POLICIA	POLICIA	-	-	76,385.85	-	-	-	3,590.16	1,604.10	16,125.90	-	13,239.12	16,062.31	6,000.00	-	890.00	2,568.00	$ 131,329.44
POLICIA	POLICIA	-	-	76,385.85	-	-	-	3,590.16	1,604.10	16,125.90	-	13,239.12	16,062.31	6,000.00	-	890.00	2,568.00	$ 131,329.44
VELADOR	BASE	-	65,098.36	-	-	-	-	-	2,603.93	15,370.45	-	-	33,766.93	-	3,747.47	9,717.04	4,925.16	$ 125,379.02

DOCUMENTO PARA CONSULTA

Plaza/Puesto	Tipo de Contrato	Percepciones Ordinarias													Percepciones Extraordinarias		ISR	Importe
		11321	11311	11211	12211	12231	13111	13121	13211	13221	13311	13421	15411	17121	13421	15411		
MACHETERO	BASE	-	61,817.39	-	-	-	-	-	2,266.64	14,595.77	40,667.16	-	33,552.05	-	1,694.52	9,420.08	4,617.00	$ 159,396.61
AUXILIAR DE TRABAJO SOCIAL	BASE	-	67,690.81	-	-	-	6,769.03	-	3,158.90	15,794.52	-	-	33,697.06	-	188.03	19,838.07	632.16	$ 146,504.26
BARRENDERO	BASE	-	61,817.39	-	-	-	-	-	2,266.64	14,595.77	48,800.59	-	33,552.05	-	564.54	9,420.08	7,473.12	$ 163,543.94
OFICINISTA "A"	CONFIANZA	56,364.74	-	-	-	-	-	2,649.12	2,442.47	11,742.65	-	15,672.72	22,526.50	-	-	3,220.10		$ 114,618.30
PROGRAMADOR "B"	CONFIANZA	77,191.58	-	-	-	-	-	3,627.98	3,344.97	16,081.58	-	14,326.32	22,824.88	-	-	4,145.74	2,105.52	$ 139,437.53
INTENDENTE	BASE	-	64,377.06	-	-	-	3,218.90	-	3,433.44	13,590.71	-	-	33,374.91	-	655.69	21,080.14		$ 139,730.85
INTENDENTE	BASE	-	61,817.39	-	-	-	3,090.87	-	2,884.81	14,595.77	-	-	33,552.05	-	572.38	19,395.84		$ 135,909.11
JARDINERO	BASE	-	61,817.39	-	-	-	-	-	2,678.75	14,595.77	83,367.67	-	33,552.05	-	4,066.90	9,540.08	13,332.36	$ 196,286.25
VELADOR	BASE	-	65,098.36	-	-	-	3,254.92	-	3,037.92	15,370.45	43,888.56	-	33,766.93	-	4,428.93	9,657.04	8,319.84	$ 170,183.27
SUPERVISOR	CONFIANZA	61,657.08	-	-	-	-	-	2,897.89	2,671.81	12,845.22	-	32,299.68	22,602.32	-	-	3,455.31		$ 138,429.31
POLICIA	POLICIA	-	-	88,846.70	-	-	-	4,175.77	1,865.78	18,756.53	-	13,239.12	14,955.88	7,536.00	-	890.00	6,865.44	$ 143,400.34
POLICIA	POLICIA	-	-	88,846.70	-	-	-	4,175.77	1,865.78	18,756.53	-	13,239.12	14,955.88	7,536.00	-	890.00	6,865.44	$ 143,400.34
CAPTURISTA "B"	CONFIANZA	60,177.29	-	-	-	-	-	2,828.28	2,607.68	12,536.94	-	2,460.00	22,581.12	-	-	3,389.55		$ 106,580.86
POLICIA VIAL	TRANSITO	-	-	88,846.70	-	-	-	4,175.77	1,865.78	18,756.53	-	13,239.12	14,955.88	7,536.00	-	890.00	6,865.44	$ 143,400.34
VELADOR	BASE	-	67,625.35	-	-	-	3,381.22	-	3,381.27	14,276.46	-	-	33,690.72	-	2,755.08	17,306.51	625.44	$ 141,791.17
JEFE DE OFICINA	CONFIANZA	70,941.62	-	-	-	-	-	3,334.23	3,074.14	14,779.50	-	26,041.68	22,735.34	-	-	3,492.96	969.84	$ 143,429.63
AUXILIAR ADMINISTRATIVO	BASE	-	69,594.01	-	-	-	3,479.73	-	3,711.68	14,692.07	-	-	33,882.01	-	3,995.22	17,557.90	829.92	$ 146,082.70
TECNICO ARTESANAL	BASE	-	71,529.87	-	-	-	3,576.47	-	3,814.93	15,100.75	-	-	34,070.30	-	773.27	21,340.55	1,520.40	$ 148,685.74
NIÑERA	BASE	-	67,625.35	-	-	-	-	-	3,606.69	14,276.46	-	-	33,690.72	-	-	7,889.69	312.72	$ 126,776.19
AUXILIAR ADMINISTRATIVO	BASE	-	69,594.01	-	-	-	3,479.73	-	3,711.68	14,692.07	-	-	33,882.01	-	2,073.02	21,152.34	744.72	$ 147,840.14
PANTEONERO SEPULTURERO	BASE	-	61,817.39	-	-	-	-	-	2,060.58	14,595.77	42,700.51	-	33,552.05	-	169.36	5,779.58	6,066.24	$ 154,609.00
EMPLEADO DE CUADRILLA MOVIL"B"	BASE	-	67,952.65	-	-	-	-	-	3,397.63	16,044.37	-	-	33,953.86	-	3,476.55	9,563.19	131.28	$ 134,256.97
VELADOR	BASE	-	65,098.36	-	-	-	3,254.92	-	3,037.92	15,370.45	-	-	33,766.93	-	3,092.73	9,357.04	4,925.16	$ 128,053.19
JARDINERO	BASE	-	61,817.39	-	-	-	-	-	2,678.75	14,595.77	89,467.74	-	33,552.05	-	4,066.90	9,420.08	14,345.40	$ 201,253.28
POLICIA	POLICIA	-	-	88,846.70	-	-	-	4,175.77	1,865.78	18,756.53	-	13,239.12	14,955.88	7,536.00	-	890.00	6,865.44	$ 143,400.34
PROGRAMADOR "B"	CONFIANZA	77,191.58	-	-	-	-	-	3,627.98	3,344.97	16,081.58	-	40,800.00	22,824.88	-	-	3,770.74	2,105.52	$ 165,536.21
TECNICO ADMINISTRATIVO	BASE	-	85,671.91	-	-	-	4,283.57	-	4,569.17	19,990.11	-	12,000.00	35,445.31	-	1,031.24	21,186.66	2,986.56	$ 181,191.41
MECANOGRAFA	BASE	-	67,953.27	-	-	-	3,397.68	-	3,624.17	14,345.69	-	-	33,722.54	-	1,950.55	20,992.83	989.04	$ 144,997.69
MECANOGRAFA	BASE	-	67,953.27	-	-	-	6,795.35	-	3,171.15	15,855.76	-	-	33,722.66	-	3,712.22	19,857.76	659.52	$ 150,408.65
POLICIA VIAL	TRANSITO	-	-	88,846.70	-	-	-	4,175.77	1,865.78	18,756.53	-	13,239.12	14,955.88	7,536.00	-	890.00	6,865.44	$ 143,400.34
POLICIA	POLICIA	-	-	76,385.85	-	-	-	3,590.16	1,604.10	16,125.90	-	13,239.12	16,062.31	6,000.00	-	890.00	2,568.00	$ 131,329.44
JARDINERO	BASE	-	64,344.52	-	-	-	3,217.26	-	3,431.71	13,583.84	97,325.77	-	33,371.68	-	3,527.13	12,492.51	16,149.72	$ 215,144.70
AUXILIAR DE TRABAJO SOCIAL	BASE	-	67,690.81	-	-	-	-	-	2,482.00	14,290.28	-	-	33,696.94	-	125.35	8,271.05	316.08	$ 126,240.35
POLICIA	POLICIA	-	-	88,846.70	-	-	-	4,175.77	1,865.78	18,756.53	-	13,239.12	14,955.88	7,536.00	-	890.00	6,865.44	$ 143,400.34
POLICIA VIAL	TRANSITO	-	-	88,846.70	-	-	-	4,175.77	1,865.78	18,756.53	-	13,239.12	14,955.88	7,536.00	-	890.00	6,865.44	$ 143,400.34
POLICIA	POLICIA	-	-	88,846.70	-	-	-	4,175.77	1,865.78	18,756.53	-	13,239.12	14,955.88	7,536.00	-	890.00	6,865.44	$ 143,400.34

DOCUMENTO PARA CONSULTA

Plaza/Puesto	Tipo de Contrato	Percepciones Ordinarias													Percepciones Extraordinarias		ISR	Importe
		11321	11311	11211	12211	12231	13111	13121	13211	13221	13311	13421	15411	17121	13421	15411		
POLICIA	POLICIA	-	-	88,846.70	-	-	-	4,175.77	1,865.78	18,756.53	-	13,239.12	14,955.88	7,536.00	-	890.00	6,865.44	$ 143,400.34
POLICIA	POLICIA	-	-	76,385.85	-	-	-	3,590.16	1,604.10	16,125.90	-	13,239.12	16,062.31	6,000.00	-	890.00	2,568.00	$ 131,329.44
POLICIA 3o	POLICIA	-	-	108,734.89	-	-	-	5,110.53	2,283.43	22,955.14	-	16,256.16	15,240.81	7,536.00	-	890.00	9,756.96	$ 169,250.00
MECANOGRAFA	BASE	-	67,953.27	-	-	-	3,397.68	-	3,624.17	14,345.69	-	-	33,722.54	-	-	20,992.83	659.52	$ 143,376.66
AGENTE	TRANSITO	-	-	76,385.85	-	-	-	3,590.16	1,604.10	16,125.90	-	10,873.20	16,062.31	6,000.00	-	890.00	2,568.00	$ 128,963.52
SUPERVISOR	CONFIANZA	61,657.08	-	-	-	-	-	2,897.89	2,671.81	12,845.22	-	14,400.00	22,602.32	-	-	3,455.31		$ 120,529.63
NOTIFICADOR	BASE	-	69,594.01	-	-	-	3,479.73	-	3,711.68	14,692.07	-	-	33,882.01	-	1,353.21	21,647.34	2,818.32	$ 145,541.73
INTENDENTE	BASE	-	64,377.06	-	-	-	3,218.90	-	3,433.44	13,590.71	-	-	33,374.91	-	1,609.43	21,080.14		$ 140,684.59
EDUCADORA	BASE	-	71,529.87	-	-	-	3,576.47	-	3,814.93	15,100.75	-	-	34,070.30	-	-	21,775.55	1,031.04	$ 148,836.83
EDUCADORA	BASE	-	71,529.87	-	-	-	3,576.47	-	3,814.93	15,100.75	-	-	34,070.30	-	-	21,775.55	1,031.04	$ 148,836.83
INTENDENTE	BASE	-	64,377.06	-	-	-	-	-	2,145.90	13,590.71	-	-	33,374.91	-	596.08	7,573.88		$ 121,658.54
AGENTE	TRANSITO	-	-	76,385.85	-	-	-	3,590.16	1,604.10	16,125.90	-	10,873.20	16,062.31	6,000.00	-	890.00	2,568.00	$ 128,963.52
INTENDENTE	BASE	-	64,377.06	-	-	-	-	-	3,218.85	13,590.71	-	-	33,374.91	-	834.52	12,145.68		$ 127,541.73
AUXILIAR DE INGENIERO	BASE	-	67,953.27	-	-	-	3,397.68	-	3,624.17	14,345.69	-	-	33,722.54	-	1,824.70	21,367.83	659.52	$ 145,576.36
BARRENDERO	BASE	-	61,817.39	-	-	-	-	-	2,060.58	14,595.77	50,833.94	-	33,552.05	-	-	5,779.58	8,680.80	$ 159,958.51
POLICIA 3 · VIAL	TRANSITO	-	-	108,734.89	-	-	-	5,110.53	2,283.43	22,955.14	-	16,256.16	15,240.81	7,536.00	-	890.00	9,756.96	$ 169,250.00
POLICIA VIAL	TRANSITO	-	-	88,846.70	-	-	-	4,175.77	1,865.78	18,756.53	-	13,239.12	14,955.88	7,536.00	-	890.00	6,865.44	$ 143,400.34
JARDINERO	BASE	-	61,817.39	-	-	-	-	-	2,060.58	14,595.77	-	-	33,552.05	-	-	5,779.58	13,997.40	$ 103,807.97
TECNICO ARTESANAL	BASE	-	71,529.87	-	-	-	-	-	3,099.63	15,100.75	-	-	34,070.30	-	-	17,686.11	1,031.04	$ 140,455.62
VELADOR	BASE	-	67,625.35	-	-	-	-	-	3,381.27	14,276.46	-	-	33,690.72	-	864.62	17,006.51	617.40	$ 136,227.53
JARDINERO	BASE	-	64,344.52	-	-	-	3,217.26	-	3,431.71	13,583.84	97,325.77	-	33,371.68	-	3,527.13	11,952.51	16,149.72	$ 214,604.70
SUPERVISOR	CONFIANZA	61,657.08	-	-	-	-	-	2,897.89	2,671.81	12,845.22	-	32,299.68	22,602.32	-	-	3,080.31		$ 138,054.31
TECNICO ADMINISTRATIVO	BASE	-	85,671.91	-	-	-	4,283.57	-	4,569.17	18,086.29	-	-	35,445.19	-	872.58	22,715.48	2,986.56	$ 168,657.63
JEFE DE UNIDAD	CONFIANZA	71,879.15	-	-	-	-	-	-	2,635.57	14,974.82	-	148,798.80	17,087.66	-	-	3,534.63	31,131.36	$ 227,779.27
INTENDENTE	BASE	-	64,377.06	-	-	-	3,218.90	-	3,218.85	13,590.71	-	-	33,374.91	-	238.43	16,990.70		$ 135,009.56
NOTIFICADOR	BASE	-	69,594.01	-	-	-	3,479.73	-	3,711.68	14,692.07	-	-	33,882.01	-	386.63	21,527.34	829.92	$ 146,443.55
POLICIA VIAL	TRANSITO	-	-	88,846.70	-	-	-	4,175.77	1,865.78	18,756.53	-	13,239.12	14,955.88	7,536.00	-	890.00	6,865.44	$ 143,400.34
MECANOGRAFA	BASE	-	67,953.27	-	-	-	-	-	3,397.66	14,345.69	-	-	33,722.54	-	3,523.57	21,427.83	659.52	$ 143,711.04
JARDINERO	BASE	-	64,344.52	-	-	-	-	-	2,573.78	13,583.84	-	-	33,371.68	-	2,586.57	12,372.51	13,997.40	$ 114,835.50
NIÑERA	BASE	-	67,625.35	-	-	-	-	-	2,254.18	14,276.46	-	-	33,690.72	-	-	7,889.69	625.44	$ 125,110.96
POLICIA	POLICIA	-	-	88,846.70	-	-	-	4,175.77	1,865.78	18,756.53	-	13,239.12	14,955.88	7,536.00	-	890.00	6,865.44	$ 143,400.34
POLICIA	POLICIA	-	-	88,846.70	-	-	-	4,175.77	1,865.78	18,756.53	-	13,239.12	14,955.88	7,536.00	-	890.00	6,865.44	$ 143,400.34
POLICIA	POLICIA	-	-	76,385.85	-	-	-	3,590.16	1,604.10	16,125.90	-	13,239.12	16,062.31	6,000.00	-	890.00	2,568.00	$ 131,329.44
AUXILIAR DE TRABAJO SOCIAL	BASE	-	67,690.81	-	-	-	6,769.03	-	3,158.90	15,794.52	-	-	33,697.06	-	626.77	19,838.07	632.16	$ 146,943.00
INTENDENTE	BASE	-	64,377.06	-	-	-	-	-	2,789.67	13,590.71	-	-	33,374.91	-	2,861.20	16,990.70		$ 133,984.25
AUXILIAR ARCHIVISTA	BASE	-	67,953.27	-	-	-	3,397.66	-	3,171.15	14,345.69	-	-	33,722.54	-	5,230.09	17,398.39	659.52	$ 144,559.27

DOCUMENTO PARA CONSULTA

Plaza/Puesto	Tipo de Contrato	Percepciones Ordinarias													Percepciones Extraordinarias		ISR	Importe
		11321	11311	11211	12211	12231	13111	13121	13211	13221	13311	13421	15411	17121	13421	15411		
AUXILIAR ADMINISTRATIVO	BASE	-	69,594.01	-	-	-	-	-	3,479.70	14,692.07	-	-	33,882.01	-	-	8,081.08	829.92	$ 128,898.95
ANALISTA	CONFIANZA	77,191.58	-	-	-	-	-	3,627.98	3,344.97	16,081.58	-	3,300.00	22,824.88	-	-	3,770.74	1,595.04	$ 128,546.69
PANTEONERO SEPULTURERO	BASE	-	64,344.52	-	-	-	-	-	2,788.26	13,583.84	83,573.22	-	33,371.68	-	4,233.09	12,252.51	13,854.48	$ 200,292.64
OFICINISTA "B"	CONFIANZA	59,352.08	-	-	-	-	-	2,789.58	2,571.92	12,365.02	-	2,340.00	22,569.30	-	-	2,977.87		$ 104,965.77
ANALISTA	CONFIANZA	77,191.58	-	-	-	-	-	3,627.98	3,344.97	16,081.58	-	3,300.00	22,824.88	-	-	4,145.74	2,105.52	$ 128,411.21
INTENDENTE	BASE	-	64,377.06	-	-	-	3,218.90	-	3,218.85	13,590.71	-	-	33,374.91	-	3,125.61	16,690.70		$ 137,596.74
PANTEONERO SEPULTURERO	BASE	-	61,817.39	-	-	-	-	-	2,060.58	14,595.77	16,266.86	-	33,552.05	-	-	5,779.58	1,846.80	$ 132,225.43
INTENDENTE	BASE	-	64,377.06	-	-	-	-	-	3,218.85	13,590.71	-	-	33,374.91	-	298.04	16,990.70		$ 131,850.27
AUXILIAR ARCHIVISTA	BASE	-	67,953.27	-	-	-	-	-	3,397.66	14,345.69	-	-	33,722.54	-	188.76	21,367.83	329.76	$ 140,645.99
COCINERA	BASE	-	67,625.35	-	-	-	3,381.27	-	3,155.85	15,779.25	-	-	33,690.84	-	-	19,458.16	312.72	$ 142,778.00
MECANOGRAFA	BASE	-	67,953.27	-	-	-	-	-	2,718.13	14,345.69	-	-	33,722.54	-	3,606.60	13,534.67	659.52	$ 135,221.38
TAQUIMECANOGRAFA	BASE	-	71,529.87	-	-	-	3,576.47	-	3,576.49	15,100.75	-	-	34,070.30	-	1,122.36	21,775.55	1,031.04	$ 149,720.75
AUXILIAR ADMINISTRATIVO	BASE	-	69,594.01	-	-	-	-	-	3,479.70	14,692.07	-	-	33,882.01	-	515.51	21,527.34	829.92	$ 142,860.72
BARRENDERO	BASE	-	61,817.39	-	-	-	-	-	2,678.75	14,595.77	54,900.66	-	33,552.05	-	2,541.42	9,480.08	9,134.40	$ 170,431.72
JARDINERO	BASE	-	61,817.39	-	-	-	-	-	2,472.70	14,595.77	40,667.16	-	33,552.05	-	3,728.00	9,120.08	4,617.00	$ 161,336.15
AUXILIAR ARCHIVISTA	BASE	-	67,953.27	-	-	-	-	-	3,397.66	14,345.69	-	-	33,722.54	-	2,705.52	17,338.39	659.52	$ 138,803.55
VELADOR	BASE	-	67,625.35	-	-	-	-	-	2,479.60	15,779.25	-	-	33,690.84	-	2,504.63	16,285.48	625.44	$ 137,739.71
INTENDENTE	BASE	-	64,377.06	-	-	-	-	-	2,145.90	13,590.71	-	-	33,374.91	-	-	7,573.88		$ 121,062.46
COCINERA	BASE	-	67,625.35	-	-	-	3,381.22	-	3,381.27	14,276.46	-	-	33,690.72	-	-	21,455.95	625.44	$ 143,185.53
OFICINISTA "A"	CONFIANZA	56,364.74	-	-	-	-	-	-	2,348.53	11,742.65	-	2,160.00	22,526.50	-	-	2,845.10		$ 97,987.52
SECRETARIA "C"	CONFIANZA	65,156.65	-	-	-	-	-	3,062.35	2,714.86	13,574.30	-	36,600.00	22,652.46	-	-	3,610.85	8.88	$ 147,362.59
POLICIA	POLICIA	-	-	88,846.70	-	-	-	4,175.77	1,762.13	18,756.53	-	13,239.12	14,955.88	7,536.00	-	890.00	6,865.44	$ 143,296.69
COORDINADOR	POLICIA	-	-	85,343.11	-	-	-	4,011.18	1,692.64	18,016.88	-	2,365.68	26,899.72	6,000.00	-	3,983.03	2,952.48	$ 145,359.76
POLICIA	POLICIA	-	-	88,846.70	-	-	-	4,175.77	1,762.13	18,756.53	-	13,239.12	14,955.88	7,536.00	-	890.00	6,865.44	$ 143,296.69
POLICIA	POLICIA	-	-	88,846.70	-	-	-	4,175.77	1,762.13	18,756.53	-	13,239.12	14,955.88	7,536.00	-	890.00	6,865.44	$ 143,296.69
JEFE DE DEPARTAMENTO	CONFIANZA	71,879.15	-	-	-	-	-	-	2,994.96	14,974.82	-	106,069.20	17,087.66	-	-	3,534.63	22,004.16	$ 194,536.26
SECRETARIA "A"	CONFIANZA	61,657.08	-	-	-	-	-	2,897.89	2,569.04	12,845.22	-	2,580.00	22,602.32	-	-	3,080.31		$ 108,231.86
PANTEONERO SEPULTURERO	BASE	-	61,817.39	-	-	-	3,090.87	-	3,090.87	14,595.77	65,067.45	-	33,552.05	-	3,162.68	9,420.08	10,239.12	$ 183,558.04
AUXILIAR ADMINISTRATIVO	BASE	-	69,594.01	-	-	-	3,479.73	-	3,479.70	14,692.07	-	-	33,882.01	-	2,720.41	21,647.34	1,320.96	$ 148,174.31
ANALISTA	POLICIA	-	-	67,559.89	-	-	-	3,175.30	1,339.94	14,262.64	-	2,365.68	26,644.95	6,000.00	-	3,192.66	618.48	$ 123,922.58
JEFE DE DEPARTAMENTO	CONFIANZA	71,879.15	-	-	-	-	-	-	2,515.77	14,974.82	-	106,069.20	17,087.66	-	-	3,534.63	22,004.16	$ 194,057.07
SECRETARIA "C"	CONFIANZA	65,156.65	-	-	-	-	-	3,062.35	2,714.86	13,574.30	-	36,600.00	22,652.46	-	-	3,610.85	8.88	$ 147,362.59
POLICIA	POLICIA	-	-	88,846.70	-	-	-	4,175.77	1,762.13	18,756.53	-	13,239.12	14,955.88	7,536.00	-	890.00	6,865.44	$ 143,296.69
POLICIA VIAL	TRANSITO	-	-	88,846.70	-	-	-	4,175.77	1,762.13	18,756.53	-	13,239.12	14,955.88	7,536.00	-	890.00	6,865.44	$ 143,296.69
VELADOR	BASE	-	67,625.35	-	-	-	-	-	3,381.27	14,276.46	-	-	33,690.72	-	3,193.39	17,306.51	312.72	$ 139,160.98
BARRENDERO	BASE	-	61,817.39	-	-	-	-	-	2,472.70	14,595.77	85,401.03	-	33,552.05	-	1,863.97	9,420.08	13,634.52	$ 195,488.47

DOCUMENTO PARA CONSULTA

Plaza/Puesto	Tipo de Contrato	Percepciones Ordinarias													Percepciones Extraordinarias		ISR	Importe
		11321	11311	11211	12211	12231	13111	13121	13211	13221	13311	13421	15411	17121	13421	15411		
MECANOGRAFA	BASE	-	67,953.27	-	-	-	3,397.68	-	3,397.66	14,345.69	-	-	33,722.54	-	3,195.66	21,487.83	659.52	$ 146,840.81
POLICIA	POLICIA	-	-	88,846.70	-	-	-	4,175.77	1,762.13	18,756.53	-	13,239.12	14,955.88	7,536.00	-	890.00	6,865.44	$ 143,296.69
POLICIA	POLICIA	-	-	88,846.70	-	-	-	4,175.77	1,762.13	18,756.53	-	13,239.12	14,955.88	7,536.00	-	890.00	6,865.44	$ 143,296.69
JEFE DE DEPARTAMENTO	CONFIANZA	71,879.15	-	-	-	-	-	-	2,635.57	14,974.82	-	106,069.20	17,087.66	-	-	3,534.63	22,004.16	$ 194,176.87
POLICIA	POLICIA	-	-	88,846.70	-	-	-	4,175.77	1,762.13	18,756.53	-	13,239.12	14,955.88	7,536.00	-	890.00	6,865.44	$ 143,296.69
POLICIA 3o	POLICIA	-	-	108,734.89	-	-	-	5,110.53	2,156.58	22,955.14	-	16,256.16	15,240.81	7,536.00	-	890.00	9,756.96	$ 169,123.15
POLICIA	POLICIA	-	-	88,846.70	-	-	-	4,175.77	1,762.13	18,756.53	-	13,239.12	14,955.88	7,536.00	-	890.00	6,865.44	$ 143,296.69
POLICIA	POLICIA	-	-	76,385.85	-	-	-	3,590.16	1,514.99	16,125.90	-	13,239.12	16,062.31	6,000.00	-	890.00	2,568.00	$ 131,240.33
SECRETARIA "B"	CONFIANZA	63,307.11	-	-	-	-	-	-	2,426.77	13,188.98	-	2,700.00	22,625.96	-	-	3,153.65		$ 107,402.47
MECANOGRAFA	BASE	-	67,953.27	-	-	-	3,397.68	-	3,397.66	14,345.69	-	-	33,722.54	-	440.44	17,038.39	659.52	$ 139,636.15
POLICIA	POLICIA	-	-	88,846.70	-	-	-	4,175.77	1,762.13	18,756.53	-	13,239.12	14,955.88	7,536.00	-	890.00	6,865.44	$ 143,296.69
OFICINISTA "A"	CONFIANZA	56,364.74	-	-	-	-	-	2,649.12	2,348.53	11,742.65	-	34,800.00	22,526.50	-	-	2,845.10		$ 133,276.64
INTENDENTE	BASE	-	61,817.39	-	-	-	-	-	2,266.64	14,595.77	-	-	33,552.05	-	2,089.61	6,324.58	3,346.68	$ 117,299.36
MECANOGRAFA	BASE	-	67,953.27	-	-	-	3,397.68	-	3,397.66	14,345.69	-	-	33,722.54	-	2,390.92	21,427.83	659.52	$ 145,976.07
BARRENDERO	BASE	-	61,817.39	-	-	-	-	-	2,678.75	14,595.77	46,767.23	-	33,552.05	-	4,066.90	9,420.08	7,557.60	$ 165,340.57
NOTIFICADOR	BASE	-	69,594.01	-	-	-	-	-	3,479.70	14,692.07	-	-	33,882.01	-	128.88	17,497.90	2,818.32	$ 136,456.25
SUPERVISOR	CONFIANZA	61,657.08	-	-	-	-	-	2,897.89	2,569.04	12,845.22	-	9,600.00	22,602.32	-	-	3,455.31		$ 115,626.86
ANALISTA	CONFIANZA	77,191.58	-	-	-	-	-	3,627.98	3,216.32	16,081.58	-	40,800.00	22,824.88	-	-	3,770.74	2,105.52	$ 165,407.56
POLICIA	POLICIA	-	-	88,846.70	-	-	-	4,175.77	1,762.13	18,756.53	-	13,239.12	14,955.88	7,536.00	-	890.00	6,865.44	$ 143,296.69
POLICIA	POLICIA	-	-	88,846.70	-	-	-	4,175.77	1,762.13	18,756.53	-	13,239.12	14,955.88	7,536.00	-	890.00	6,865.44	$ 143,296.69
POLICIA	POLICIA	-	-	88,846.70	-	-	-	4,175.77	1,762.13	18,756.53	-	13,239.12	14,955.88	7,536.00	-	890.00	6,865.44	$ 143,296.69
JEFE DE DEPARTAMENTO	CONFIANZA	71,879.15	-	-	-	-	-	-	2,515.77	14,974.82	-	106,068.72	17,087.66	-	-	3,534.63	22,884.12	$ 193,176.63
JEFE DE DEPARTAMENTO	CONFIANZA	71,879.15	-	-	-	-	-	3,234.60	2,994.96	14,974.82	-	106,069.20	17,087.66	-	-	3,534.63	22,004.40	$ 197,770.62
NOTIFICADOR	BASE	-	69,594.01	-	-	-	-	-	3,479.70	14,692.07	-	-	33,882.01	-	902.14	17,497.90	829.92	$ 139,217.91
AYUDANTE ADMINISTRATIVO	BASE	-	73,498.90	-	-	-	3,674.97	-	3,674.94	15,516.43	-	-	34,261.59	-	3,538.91	21,966.99	1,235.76	$ 154,896.97
JARDINERO	BASE	-	61,817.39	-	-	-	-	-	2,678.75	14,595.77	-	-	33,552.05	-	171.71	5,779.58		$ 118,595.25
EMPLEADO DE CUADRILLA MOVIL"B"	BASE	-	67,952.65	-	-	-	3,397.68	-	3,397.63	16,044.37	-	-	33,953.86	-	5,215.56	9,923.19	656.40	$ 139,228.54
POLICIA	POLICIA	-	-	88,846.70	-	-	-	4,175.77	1,762.13	18,756.53	-	13,239.12	14,955.88	7,536.00	-	890.00	6,865.44	$ 143,296.69
POLICIA	POLICIA	-	-	88,846.70	-	-	-	4,175.77	1,762.13	18,756.53	-	13,239.12	14,955.88	7,536.00	-	890.00	6,865.44	$ 143,296.69
POLICIA VIAL	TRANSITO	-	-	88,846.70	-	-	-	4,175.77	1,762.13	18,756.53	-	13,239.12	14,955.88	7,536.00	-	890.00	6,865.44	$ 143,296.69
INTENDENTE	BASE	-	64,377.06	-	-	-	3,218.90	-	3,218.85	13,590.71	-	-	33,374.91	-	834.52	21,080.14		$ 139,695.09
VELADOR	BASE	-	67,625.35	-	-	-	-	-	2,705.01	14,276.46	-	-	33,690.72	-	2,409.62	12,161.49	617.40	$ 132,251.25
AUXILIAR DE TRABAJO SOCIAL	BASE	-	67,690.81	-	-	-	-	-	2,482.00	14,290.28	-	-	33,696.94	-	501.41	20,967.31	632.16	$ 138,996.59
AGENTE	TRANSITO	-	-	76,385.85	-	-	-	3,590.16	1,514.99	16,125.90	-	10,873.20	16,062.31	6,000.00	-	890.00	2,568.00	$ 128,874.41
POLICIA	POLICIA	-	-	76,385.85	-	-	-	3,590.16	1,514.99	16,125.90	-	13,239.12	16,062.31	6,000.00	-	890.00	2,568.00	$ 131,240.33
BARRENDERO	BASE	-	61,817.39	-	-	-	-	-	2,266.64	14,595.77	50,833.94	-	33,552.05	-	3,389.09	9,120.08	8,680.80	$ 166,894.16

DOCUMENTO PARA CONSULTA

Plaza/Puesto	Tipo de Contrato	Percepciones Ordinarias													Percepciones Extraordinarias		ISR	Importe
		11321	11311	11211	12211	12231	13111	13121	13211	13221	13311	13421	15411	17121	13421	15411		
JARDINERO	BASE	-	61,817.39	-	-	-	-	-	2,060.58	14,595.77	-	-	33,552.05	-	282.27	6,154.58	13,997.40	$ 104,465.24
INTENDENTE	BASE	-	64,377.06	-	-	-	-	-	2,145.90	13,590.71	-	-	33,374.91	-	596.08	7,573.88		$ 121,658.54
POLICIA	POLICIA	-	-	88,846.70	-	-	-	4,175.77	1,762.13	18,756.53	-	13,239.12	14,955.88	7,536.00	-	890.00	6,865.44	$ 143,296.69
INTENDENTE	BASE	-	64,377.06	-	-	-	3,218.85	-	3,004.26	13,590.71	-	-	33,374.91	-	119.22	17,050.70		$ 134,735.71
VELADOR	BASE	-	65,098.36	-	-	-	-	-	3,254.92	15,370.45	84,565.77	-	33,766.93	-	4,996.64	9,357.04	14,124.84	$ 202,285.27
BARRENDERO	BASE	-	61,817.39	-	-	-	-	-	2,678.75	14,595.77	46,767.23	-	33,552.05	-	2,541.51	9,420.08	7,557.60	$ 163,815.18
AUXILIAR DE ENFERMERA	BASE	-	68,871.83	-	-	-	-	-	3,443.59	14,539.61	-	-	33,811.78	-	510.16	8,010.87	754.80	$ 128,433.04
SUPERVISOR	CONFIANZA	61,657.08	-	-	-	-	-	-	2,569.04	12,845.22	-	36,240.00	22,602.32	-	-	3,455.31		$ 139,368.97
SECRETARIA "H"	CONFIANZA	49,365.59	-	-	-	-	-	-	2,056.90	10,284.50	-	33,600.00	22,426.22	-	-	2,534.03		$ 120,267.24
NOTIFICADOR	BASE	-	69,594.01	-	-	-	-	-	3,479.70	14,692.07	-	-	33,882.01	-	2,835.31	17,557.90	414.96	$ 141,626.04
MECANOGRAFA	BASE	-	67,953.27	-	-	-	-	-	3,397.66	14,345.69	-	-	33,722.54	-	440.44	20,992.83	659.52	$ 140,192.91
NOTIFICADOR	BASE	-	69,594.01	-	-	-	-	-	3,479.70	14,692.07	-	-	33,882.01	-	386.63	21,527.34	414.96	$ 143,146.80
CONSERJE	BASE	-	67,625.35	-	-	-	-	-	3,381.27	14,276.46	-	-	33,690.72	-	4,508.38	17,366.51	625.44	$ 140,223.25
MECANOGRAFA	BASE	-	67,953.27	-	-	-	-	-	3,397.66	14,345.69	-	-	33,722.54	-	62.92	21,367.83	659.52	$ 140,190.39
JARDINERO	BASE	-	61,817.39	-	-	-	-	-	3,090.87	14,595.77	87,434.38	-	33,552.05	-	4,744.72	9,420.08	13,997.40	$ 200,657.86
AUXILIAR DE ENFERMERA	BASE	-	68,871.83	-	-	-	-	-	3,443.59	14,539.61	-	-	33,811.78	-	2,805.87	21,577.13	754.80	$ 144,295.01
POLICIA	POLICIA	-	-	88,846.70	-	-	-	4,175.77	1,762.13	18,756.53	-	13,239.12	14,955.88	7,536.00	-	890.00	6,865.44	$ 143,296.69
POLICIA	POLICIA	-	-	88,846.70	-	-	-	4,175.77	1,762.13	18,756.53	-	13,239.12	14,955.88	7,536.00	-	890.00	6,865.44	$ 143,296.69
POLICIA	POLICIA	-	-	88,846.70	-	-	-	4,175.77	1,762.13	18,756.53	-	13,239.12	14,955.88	7,536.00	-	890.00	6,865.44	$ 143,296.69
INTENDENTE	BASE	-	61,817.39	-	-	-	-	-	2,060.58	14,595.77	-	-	33,552.05	-	-	5,779.58	295.56	$ 117,509.81
JARDINERO	BASE	-	61,817.39	-	-	-	-	-	2,472.70	14,595.77	-	-	33,552.05	-	3,728.00	9,120.08	13,997.40	$ 111,288.59
PROMOTOR SOCIAL	CONFIANZA	71,643.95	-	-	-	-	-	3,367.28	2,985.16	14,925.82	-	3,120.00	22,745.40	-	-	3,899.18	1,042.80	$ 121,643.99
TAQUIMECANOGRAFA	BASE	-	71,529.87	-	-	-	-	-	3,576.49	15,100.75	-	-	34,070.30	-	2,119.37	17,386.11	1,031.04	$ 142,751.85
OFICIAL ADMINISTRATIVO	BASE	-	73,498.90	-	-	-	-	-	3,674.94	15,516.43	-	-	34,261.59	-	-	21,906.99	1,235.76	$ 147,623.09
MECANOGRAFA	BASE	-	67,953.27	-	-	-	-	-	3,397.66	14,345.69	-	-	33,722.54	-	2,831.35	17,038.39	659.52	$ 138,629.38
OFICIAL ADMINISTRATIVO	BASE	-	73,498.90	-	-	-	-	-	3,674.94	15,516.43	-	-	34,261.59	-	3,402.80	22,026.99	1,235.76	$ 151,145.89
OFICINISTA "B"	CONFIANZA	59,352.08	-	-	-	-	-	-	2,473.00	12,365.02	-	22,200.00	22,569.30	-	-	3,352.87		$ 122,312.27
PROMOTOR SOCIAL	CONFIANZA	71,643.95	-	-	-	-	-	-	2,985.16	14,925.82	-	3,120.00	22,745.40	-	-	3,524.18	1,042.80	$ 117,901.71
JEFE DE DEPARTAMENTO	CONFIANZA	71,879.15	-	-	-	-	-	-	2,994.96	14,974.82	-	106,069.20	17,087.66	-	-	3,909.63	22,004.16	$ 194,911.26
POLICIA	POLICIA	-	-	88,846.70	-	-	-	-	1,762.13	18,756.53	-	13,239.12	14,955.88	7,536.00	-	890.00	6,865.44	$ 139,120.92
AYUDANTE ADMINISTRATIVO	BASE	-	73,498.90	-	-	-	-	-	2,939.96	15,516.43	-	24,000.00	34,261.59	-	4,916.73	21,531.99	7,335.36	$ 169,330.24
OFICIAL DE TRABAJO SOCIAL	BASE	-	76,549.94	-	-	-	-	-	3,827.50	16,160.54	-	-	34,558.14	-	3,827.55	18,174.17	1,552.80	$ 151,545.04
JEFE DE DEPARTAMENTO	CONFIANZA	71,879.15	-	-	-	-	-	-	2,994.96	14,974.82	-	106,069.20	17,087.66	-	-	3,909.63	22,004.16	$ 194,911.26
INTENDENTE	BASE	-	64,377.06	-	-	-	-	-	3,218.85	13,590.71	-	-	33,374.91	-	834.52	16,690.70		$ 132,086.75
JEFE DE DEPARTAMENTO	CONFIANZA	71,879.15	-	-	-	-	-	3,234.56	2,875.17	14,974.82	-	106,069.20	17,087.66	-	-	3,909.63	22,004.16	$ 198,026.03
INTENDENTE	BASE	-	64,377.06	-	-	-	-	-	2,360.49	13,590.71	-	-	33,374.91	-	476.87	16,690.70		$ 130,870.74

DOCUMENTO PARA CONSULTA

Plaza/Puesto	Tipo de Contrato	Percepciones Ordinarias													Percepciones Extraordinarias		ISR	Importe
		11321	11311	11211	12211	12231	13111	13121	13211	13221	13311	13421	15411	17121	13421	15411		
MECANOGRAFA	BASE	-	67,953.27	-	-	-	-	-	3,397.66	14,345.69	-	-	33,722.54	-	880.88	20,992.83	659.52	$ 140,633.35
POLICIA	POLICIA	-	-	88,846.70	-	-	-	-	1,762.13	18,756.53	-	13,239.12	14,955.88	7,536.00	-	890.00	6,865.44	$ 139,120.92
AGENTE	TRANSITO	-	-	76,385.85	-	-	-	-	980.29	16,125.90	-	10,873.20	16,062.31	6,000.00	-	890.00	1,284.00	$ 126,033.55
POLICIA	POLICIA	-	-	88,846.70	-	-	-	-	1,762.13	18,756.53	-	13,239.12	14,955.88	7,536.00	-	890.00	6,865.44	$ 139,120.92
POLICIA	POLICIA	-	-	88,846.70	-	-	-	-	1,762.13	18,756.53	-	13,239.12	14,955.88	7,536.00	-	890.00	6,865.44	$ 139,120.92
POLICIA	POLICIA	-	-	76,385.85	-	-	-	-	1,514.99	16,125.90	-	13,239.12	16,062.31	6,000.00	-	890.00	2,568.00	$ 127,650.17
POLICIA	POLICIA	-	-	88,846.70	-	-	-	-	1,762.13	18,756.53	-	13,239.12	14,955.88	7,536.00	-	890.00	6,865.44	$ 139,120.92
POLICIA	POLICIA	-	-	88,846.70	-	-	-	-	1,762.13	18,756.53	-	13,239.12	14,955.88	7,536.00	-	890.00	6,865.44	$ 139,120.92
OFICINISTA "D"	POLICIA	-	-	42,852.29	-	-	-	-	849.90	9,046.59	-	2,365.68	26,290.97	6,000.00	-	2,094.55		$ 89,499.98
INTENDENTE	BASE	-	64,377.06	-	-	-	-	-	3,218.85	13,590.71	-	-	33,374.91	-	3,099.63	21,020.14		$ 138,681.30
TECNICO ADMINISTRATIVO	BASE	-	85,671.91	-	-	-	-	-	4,283.60	18,086.29	-	-	35,445.19	-	6,425.31	19,121.04	2,986.56	$ 166,046.78
TECNICO ADMINISTRATIVO	BASE	-	85,671.91	-	-	-	-	-	4,283.60	18,086.29	-	-	35,445.19	-	6,663.29	19,061.04	2,986.56	$ 166,224.76
AYUDANTE UNIVERSAL DE OFICINA	BASE	-	73,498.90	-	-	-	-	-	3,674.94	15,516.43	-	-	34,261.59	-	5,580.56	17,937.55	1,478.64	$ 148,991.33
TRABAJADORA SOCIAL	BASE	-	85,835.87	-	-	-	-	-	4,291.79	18,120.91	-	-	35,460.98	-	6,676.17	23,166.41	3,003.60	$ 170,548.53
TECNICO ADMINISTRATIVO	BASE	-	85,671.91	-	-	-	-	-	4,283.60	18,086.29	-	-	35,445.19	-	6,663.29	18,761.04	2,986.56	$ 165,924.76
MECANOGRAFA	BASE	-	67,953.27	-	-	-	-	-	3,397.66	14,345.69	-	-	33,722.54	-	125.84	17,338.39	329.76	$ 136,553.63
AYUDANTE ADMINISTRATIVO	BASE	-	73,498.90	-	-	-	-	-	3,674.94	15,516.43	-	-	34,261.59	-	3,811.13	21,966.99	1,235.76	$ 151,494.22
AYUDANTE ADMINISTRATIVO	BASE	-	73,498.90	-	-	-	-	-	3,674.94	15,516.43	-	-	34,261.59	-	5,716.67	17,577.55	879.24	$ 149,366.84
POLICIA	POLICIA	-	-	88,846.70	-	-	-	-	1,762.13	18,756.53	-	13,239.12	14,955.88	7,536.00	-	890.00	6,865.44	$ 139,120.92
POLICIA	POLICIA	-	-	88,846.70	-	-	-	-	1,762.13	18,756.53	-	13,239.12	14,955.88	7,536.00	-	890.00	6,865.44	$ 139,120.92
INTENDENTE	BASE	-	61,817.39	-	-	-	3,090.87	-	2,884.81	14,595.77	-	-	33,552.05	-	-	18,960.84		$ 134,901.73
AUXILIAR TOPOGRAFO	BASE	-	64,344.52	-	-	-	-	-	3,217.23	13,583.84	-	-	33,371.68	-	3,821.49	16,987.53		$ 135,326.29
JARDINERO	BASE	-	61,817.39	-	-	-	3,090.87	-	2,884.81	14,595.77	-	-	33,552.05	-	2,936.78	19,455.84	13,997.40	$ 124,336.11
JARDINERO	BASE	-	61,817.39	-	-	-	3,090.87	-	2,884.81	14,595.77	40,667.16	-	33,552.05	-	2,767.33	19,395.84	4,617.00	$ 174,154.22
MECANOGRAFA	BASE	-	67,953.27	-	-	-	-	-	3,397.66	14,345.69	-	-	33,722.54	-	2,516.83	21,367.83	659.52	$ 142,644.30
MECANOGRAFA	BASE	-	67,953.27	-	-	-	-	-	2,718.13	14,345.69	-	-	33,722.54	-	1,377.85	13,234.67	656.16	$ 132,695.99
POLICIA	POLICIA	-	-	88,846.70	-	-	-	-	1,762.13	18,756.53	-	13,239.12	14,955.88	7,536.00	-	890.00	6,865.44	$ 139,120.92
AGENTE	TRANSITO	-	-	76,385.85	-	-	-	-	1,514.99	16,125.90	-	10,873.20	16,062.31	6,000.00	-	890.00	2,568.00	$ 125,284.25
POLICIA VIAL	TRANSITO	-	-	88,846.70	-	-	-	-	1,762.13	18,756.53	-	13,239.12	14,955.88	7,536.00	-	890.00	6,865.44	$ 139,120.92
POLICIA	POLICIA	-	-	88,846.70	-	-	-	-	1,762.13	18,756.53	-	13,239.12	14,955.88	7,536.00	-	890.00	6,865.44	$ 139,120.92
POLICIA	POLICIA	-	-	88,846.70	-	-	-	-	1,762.13	18,756.53	-	13,239.12	14,955.88	7,536.00	-	890.00	6,865.44	$ 139,120.92
POLICIA	POLICIA	-	-	88,846.70	-	-	-	-	1,762.13	18,756.53	-	13,239.12	14,955.88	7,536.00	-	890.00	6,865.44	$ 139,120.92
ANALISTA	POLICIA	-	-	67,559.89	-	-	-	-	1,339.94	14,262.64	-	2,365.68	26,644.95	6,000.00	-	3,192.66	618.48	$ 120,747.28
AGENTE	TRANSITO	-	-	76,385.85	-	-	-	-	1,514.99	16,125.90	-	10,873.20	16,062.31	6,000.00	-	890.00	2,568.00	$ 125,284.25
POLICIA	POLICIA	-	-	88,846.70	-	-	-	4,175.80	1,762.13	18,756.53	-	13,239.12	14,955.88	7,536.00	-	890.00	6,865.44	$ 143,296.72
AUXILIAR DE TRABAJO SOCIAL	BASE	-	67,690.81	-	-	-	3,384.54	-	3,158.90	14,290.28	-	-	33,696.94	-	752.12	21,402.31	632.16	$ 143,743.74

DOCUMENTO PARA CONSULTA

Plaza/Puesto	Tipo de Contrato	Percepciones Ordinarias													Percepciones Extraordinarias		ISR	Importe
		11321	11311	11211	12211	12231	13111	13121	13211	13221	13311	13421	15411	17121	13421	15411		
POLICIA	POLICIA	-	-	88,846.70	-	-	-	4,175.80	1,762.13	18,756.53	-	13,239.12	14,955.88	7,536.00	-	890.00	6,865.44	$ 143,296.72
AUXILIAR ADMINISTRATIVO	BASE	-	69,594.01	-	-	-	3,479.70	-	3,247.72	14,692.07	-	-	33,882.01	-	2,207.81	17,677.90	829.92	$ 143,951.30
JEFE DE DEPARTAMENTO	POLICIA	-	-	71,879.15	-	-	-	3,378.32	2,012.62	15,174.49	-	106,069.20	11,182.51	-	-	3,384.63	22,004.16	$ 191,076.76
POLICIA	POLICIA	-	-	76,385.85	-	-	-	3,590.14	1,514.99	16,125.90	-	13,239.12	16,062.31	6,000.00	-	890.00	2,568.00	$ 131,240.31
POLICIA	POLICIA	-	-	76,385.85	-	-	-	3,590.14	1,514.99	16,125.90	-	13,239.12	16,062.31	6,000.00	-	890.00	2,568.00	$ 131,240.31
AUXILIAR DE TRABAJO SOCIAL	BASE	-	67,690.81	-	-	-	3,384.54	-	3,158.90	14,290.28	-	-	33,696.94	-	2,597.81	20,967.31	625.20	$ 145,161.39
JUEZ	CONFIANZA	105,116.20	-	-	-	-	-	4,940.46	4,204.65	21,899.21	-	3,600.00	23,224.94	-	-	5,011.83	8,009.52	$ 159,987.77
AUXILIAR ARCHIVISTA	BASE	-	67,953.27	-	-	-	3,397.66	-	3,171.15	14,345.69	-	-	33,722.54	-	251.68	7,921.57	659.52	$ 130,104.04
JEFE DE DEPARTAMENTO	CONFIANZA	71,879.15	-	-	-	-	-	3,234.56	2,875.17	14,974.82	-	106,069.20	17,087.66	-	-	3,909.63	22,004.16	$ 198,026.03
JEFE DE DEPARTAMENTO	CONFIANZA	71,879.15	-	-	-	-	-	-	2,515.77	14,974.82	-	106,069.20	17,087.66	-	-	3,909.63	22,004.16	$ 194,432.07
JEFE DE UNIDAD	CONFIANZA	71,879.15	-	-	-	-	-	-	2,395.97	14,974.82	-	148,798.56	17,087.66	-	-	3,534.63	31,131.36	$ 227,539.43
JEFE DE DEPARTAMENTO	CONFIANZA	71,879.15	-	-	-	-	-	3,234.56	2,875.17	14,974.82	-	106,069.20	17,087.66	-	-	3,909.63	22,004.16	$ 198,026.03
REGIDOR	CONFIANZA	83,884.68	-	-	-	-	-	-	3,075.77	17,475.97	-	438,999.84	17,259.66	-	-	4,068.21	104,927.04	$ 459,837.09
DIRECTOR DE AREA	CONFIANZA	83,884.68	-	-	-	-	-	-	2,796.16	17,475.97	-	252,127.92	17,259.66	-	-	4,068.21	56,632.56	$ 320,980.04
DIRECTOR DE AREA	CONFIANZA	83,884.68	-	-	-	-	-	3,774.81	3,355.39	17,475.97	-	252,128.40	17,259.66	-	-	4,068.21	56,632.56	$ 325,314.56
JEFE DE UNIDAD	CONFIANZA	71,879.15	-	-	-	-	-	3,234.56	2,875.17	14,974.82	-	148,798.80	17,087.66	-	-	3,534.63	31,131.36	$ 231,253.43
JEFE DE DEPARTAMENTO	CONFIANZA	71,879.15	-	-	-	-	-	3,234.56	2,875.17	14,974.82	-	106,069.20	17,087.66	-	-	3,534.63	22,004.16	$ 197,651.03
DIRECTOR DE AREA	CONFIANZA	83,884.68	-	-	-	-	-	-	2,935.96	17,475.97	-	252,128.40	17,259.66	-	-	4,068.21	56,632.80	$ 321,120.08
JEFE DE DEPARTAMENTO	CONFIANZA	71,879.15	-	-	-	-	-	3,234.56	2,875.17	14,974.82	-	106,069.20	17,087.66	-	-	3,909.63	22,004.16	$ 198,026.03
JEFE DE OFICINA	CONFIANZA	70,941.62	-	-	-	-	-	3,334.26	2,837.66	14,779.50	-	3,000.00	22,735.34	-	-	3,492.96	969.84	$ 120,151.50
JEFE DE DEPARTAMENTO	CONFIANZA	71,879.15	-	-	-	-	-	3,234.56	2,875.17	14,974.82	-	76,914.00	17,087.66	-	-	3,909.63	15,776.88	$ 175,098.11
POLICIA VIAL	TRANSITO	-	-	88,846.70	-	-	-	8,351.54	2,176.74	18,756.53	-	13,239.12	14,955.88	7,536.00	-	890.00	6,865.44	$ 147,887.07
POLICIA VIAL	TRANSITO	-	-	88,846.70	-	-	-	-	1,243.85	18,756.53	-	13,239.12	14,955.88	7,536.00	-	890.00	6,865.44	$ 138,602.64
POLICIA 1 · VIAL	TRANSITO	-	-	161,907.87	-	-	-	38,048.32	5,477.88	34,180.55	-	23,638.08	16,002.60	7,536.00	-	890.00	19,365.12	$ 268,316.18
POLICIA 1 · VIAL	TRANSITO	-	-	161,907.87	-	-	-	38,048.32	5,477.88	34,180.55	-	23,638.08	16,002.60	7,536.00	-	890.00	19,365.12	$ 268,316.18
SUBOFICIAL VIAL	TRANSITO	-	-	195,973.02	-	-	-	46,053.72	6,630.42	41,372.08	-	29,111.28	16,490.64	7,536.00	-	890.00	28,141.20	$ 315,915.96
AGENTE	TRANSITO	-	-	76,385.85	-	-	-	17,950.69	2,584.39	16,125.90	-	10,873.20	16,062.31	6,000.00	-	890.00	2,568.00	$ 144,304.34
POLICIA 2 · VIAL	TRANSITO	-	-	134,072.33	-	-	-	31,506.99	4,536.11	28,304.16	-	18,597.60	15,603.81	7,536.00	-	890.00	13,554.00	$ 227,493.00
POLICIA 2 · VIAL	TRANSITO	-	-	134,072.33	-	-	-	31,506.99	4,536.11	28,304.16	-	18,597.60	15,603.81	7,536.00	-	890.00	13,554.00	$ 227,493.00
POLICIA 2 · VIAL	TRANSITO	-	-	134,072.33	-	-	-	31,506.99	4,536.11	28,304.16	-	18,597.60	15,603.81	7,536.00	-	890.00	13,554.00	$ 227,493.00
POLICIA	POLICIA	-	-	88,846.70	-	-	-	12,527.44	2,487.71	18,756.53	-	13,239.12	14,955.88	7,536.00	-	890.00	6,865.44	$ 152,373.94
POLICIA 2 · VIAL	TRANSITO	-	-	134,072.33	-	-	-	31,506.99	4,536.11	28,304.16	-	18,597.60	15,603.81	7,536.00	-	890.00	13,554.00	$ 227,493.00
POLICIA 3 · VIAL	TRANSITO	-	-	108,734.89	-	-	-	25,552.66	3,678.86	22,955.14	-	16,256.40	15,240.81	7,536.00	-	890.00	9,756.96	$ 191,087.80
JEFE DE DEPARTAMENTO "B"	TRANSITO	-	-	70,020.55	-	-	-	16,454.82	2,369.03	14,782.12	-	-	26,680.20	6,000.00	-	3,302.02	874.32	$ 138,734.42
POLICIA 1 · VIAL	TRANSITO	-	-	161,907.87	-	-	-	38,048.32	5,477.88	34,180.55	-	23,638.08	16,002.60	7,536.00	-	890.00	19,365.12	$ 268,316.18
POLICIA VIAL	TRANSITO	-	-	88,846.70	-	-	-	20,878.98	3,005.98	18,756.53	-	13,239.12	14,955.88	7,536.00	-	890.00	6,865.44	$ 161,243.75

DOCUMENTO PARA CONSULTA

Plaza/Puesto	Tipo de Contrato	Percepciones Ordinarias													Percepciones Extraordinarias		ISR	Importe
		11321	11311	11211	12211	12231	13111	13121	13211	13221	13311	13421	15411	17121	13421	15411		
POLICIA 1 · VIAL	TRANSITO	-	-	161,907.87	-	-	-	38,048.32	5,477.88	34,180.55	-	23,638.08	16,002.60	7,536.00	-	890.00	19,365.12	$ 268,316.18
POLICIA VIAL	TRANSITO	-	-	88,846.70	-	-	-	20,878.98	3,005.98	18,756.53	-	13,239.12	14,955.88	7,536.00	-	890.00	6,865.44	$ 161,243.75
POLICIA	POLICIA	-	-	76,385.85	-	-	-	17,950.66	2,584.39	16,125.90	-	13,239.12	16,062.31	6,000.00	-	890.00	2,568.00	$ 146,670.23
AGENTE	TRANSITO	-	-	76,385.85	-	-	-	17,950.69	2,584.39	16,125.90	-	10,873.20	16,062.31	6,000.00	-	890.00	2,568.00	$ 144,304.34
AGENTE	TRANSITO	-	-	76,385.85	-	-	-	17,950.69	2,584.39	16,125.90	-	10,873.20	16,062.31	6,000.00	-	890.00	2,568.00	$ 144,304.34
AGENTE	TRANSITO	-	-	76,385.85	-	-	-	17,950.69	2,584.39	16,125.90	-	10,873.20	16,062.31	6,000.00	-	890.00	2,568.00	$ 144,304.34
SUBCOMISARIO DE VIALIDAD	TRANSITO	-	-	83,884.68	-	-	-	15,770.33	3,327.43	17,708.99	-	252,128.40	11,354.51	-	-	3,918.21	56,632.56	$ 331,459.99
POLICIA VIAL	TRANSITO	-	-	88,846.70	-	-	-	20,878.98	3,005.98	18,756.53	-	13,239.12	14,955.88	7,536.00	-	890.00	6,865.44	$ 161,243.75
POLICIA 2 · VIAL	TRANSITO	-	-	134,072.33	-	-	-	18,904.17	3,754.03	28,304.16	-	18,597.60	15,603.81	7,536.00	-	890.00	13,554.00	$ 214,108.10
OFICIAL VIAL	TRANSITO	-	-	282,181.66	-	-	-	53,050.11	9,547.15	59,571.68	-	1,774.80	17,725.72	7,536.00	-	890.00	42,252.00	$ 390,025.12
AGENTE	TRANSITO	-	-	76,385.85	-	-	-	14,360.53	2,584.39	16,125.90	-	10,873.20	16,062.31	6,000.00	-	890.00	2,568.00	$ 140,714.18
POLICIA VIAL	TRANSITO	-	-	88,846.70	-	-	-	16,703.21	3,005.98	18,756.53	-	13,239.12	14,955.88	7,536.00	-	890.00	6,865.44	$ 157,067.98
SUBOFICIAL VIAL	TRANSITO	-	-	195,973.02	-	-	-	36,842.92	6,630.42	41,372.08	-	29,111.28	16,490.64	7,536.00	-	890.00	28,141.20	$ 306,705.16
POLICIA VIAL	TRANSITO	-	-	88,846.70	-	-	-	20,879.00	3,005.98	18,756.53	-	13,239.12	14,955.88	7,536.00	-	890.00	6,865.44	$ 161,243.77
POLICIA 2 · VIAL	TRANSITO	-	-	134,072.33	-	-	-	31,507.04	4,536.11	28,304.16	-	18,597.60	15,603.81	7,536.00	-	890.00	13,554.00	$ 227,493.05
AGENTE	TRANSITO	-	-	76,385.85	-	-	-	17,950.66	2,584.39	16,125.90	-	10,873.20	16,062.31	6,000.00	-	890.00	2,568.00	$ 144,304.31
AGENTE	TRANSITO	-	-	76,385.85	-	-	-	17,950.66	2,584.39	16,125.90	-	10,873.20	16,062.31	6,000.00	-	890.00	2,568.00	$ 144,304.31
AGENTE	TRANSITO	-	-	76,385.85	-	-	-	17,950.66	2,584.39	16,125.90	-	10,873.20	16,062.31	6,000.00	-	890.00	2,568.00	$ 144,304.31
POLICIA VIAL	TRANSITO	-	-	88,846.70	-	-	-	20,879.00	3,005.98	18,756.53	-	13,239.12	14,955.88	7,536.00	-	890.00	6,865.44	$ 161,243.77
POLICIA VIAL	TRANSITO	-	-	88,846.70	-	-	-	20,879.00	3,005.98	18,756.53	-	13,239.12	14,955.88	7,536.00	-	890.00	6,865.44	$ 161,243.77
AGENTE	TRANSITO	-	-	76,385.85	-	-	-	17,950.66	2,584.39	16,125.90	-	10,873.20	16,062.31	6,000.00	-	890.00	2,568.00	$ 144,304.31
POLICIA VIAL	TRANSITO	-	-	88,846.70	-	-	-	20,879.00	3,005.98	18,756.53	-	13,239.12	14,955.88	7,536.00	-	890.00	6,865.44	$ 161,243.77
POLICIA VIAL	TRANSITO	-	-	88,846.70	-	-	-	16,703.21	2,798.67	18,756.53	-	13,239.12	14,955.88	7,536.00	-	890.00	6,865.44	$ 156,860.67
POLICIA 2 · VIAL	TRANSITO	-	-	134,072.33	-	-	-	31,507.04	4,536.11	28,304.16	-	18,597.60	15,603.81	7,536.00	-	890.00	13,554.00	$ 227,493.05
POLICIA VIAL	TRANSITO	-	-	88,846.70	-	-	-	20,879.00	3,005.98	18,756.53	-	13,239.12	14,955.88	7,536.00	-	890.00	6,865.44	$ 161,243.77
AGENTE	TRANSITO	-	-	76,385.85	-	-	-	14,360.53	2,406.15	16,125.90	-	10,873.20	16,062.31	6,000.00	-	890.00	2,568.00	$ 140,535.94
POLICIA VIAL	TRANSITO	-	-	88,846.70	-	-	-	16,703.21	2,798.67	18,756.53	-	13,239.12	14,955.88	7,536.00	-	890.00	6,865.44	$ 156,860.67
POLICIA 1 · VIAL	TRANSITO	-	-	161,907.87	-	-	-	30,438.68	5,100.10	34,180.55	-	23,638.08	16,002.60	7,536.00	-	890.00	19,365.12	$ 260,328.76
AGENTE 2 ·	TRANSITO	-	-	76,385.85	-	-	-	14,360.53	2,406.15	16,125.90	-	13,585.20	16,062.31	6,000.00	-	890.00	2,863.20	$ 142,952.74
JEFE DE DEPARTAMENTO "B"	TRANSITO	-	-	70,020.55	-	-	-	13,163.81	2,205.65	14,782.12	-	-	26,680.20	6,000.00	-	3,302.02	874.32	$ 135,280.03
POLICIA 2 · VIAL	TRANSITO	-	-	134,072.33	-	-	-	25,205.65	4,223.28	28,304.16	-	18,597.60	15,603.81	7,536.00	-	890.00	13,554.00	$ 220,878.83
POLICIA VIAL	TRANSITO	-	-	88,846.70	-	-	-	16,703.21	2,798.67	18,756.53	-	13,239.12	14,955.88	7,536.00	-	890.00	6,865.44	$ 156,860.67
POLICIA 3 · VIAL	TRANSITO	-	-	108,734.89	-	-	-	20,442.13	3,425.15	22,955.14	-	16,256.40	15,240.81	7,536.00	-	890.00	9,756.96	$ 185,723.56
POLICIA 1 · VIAL	TRANSITO	-	-	161,907.87	-	-	-	30,438.68	5,100.10	34,180.55	-	23,638.08	16,002.60	7,536.00	-	890.00	19,365.12	$ 260,328.76
POLICIA 2 · VIAL	TRANSITO	-	-	134,072.33	-	-	-	25,205.65	4,223.28	28,304.16	-	18,597.60	15,603.81	7,536.00	-	890.00	13,554.00	$ 220,878.83
POLICIA 2 · VIAL	TRANSITO	-	-	134,072.33	-	-	-	25,205.65	4,223.28	28,304.16	-	18,597.60	15,603.81	7,536.00	-	890.00	13,554.00	$ 220,878.83

DOCUMENTO PARA CONSULTA

Plaza/Puesto	Tipo de Contrato	Percepciones Ordinarias													Percepciones Extraordinarias		ISR	Importe
		11321	11311	11211	12211	12231	13111	13121	13211	13221	13311	13421	15411	17121	13421	15411		
JEFE DE DEPARTAMENTO	CONFIANZA	71,879.15	-	-	-	-	-	-	2,515.77	14,974.82	-	106,069.20	17,087.66	-	-	3,909.63	22,004.16	$ 194,432.07
ANALISTA	CONFIANZA	77,191.58	-	-	-	-	3,628.00	3,087.66	16,081.58	-	40,800.00	22,824.88	-	-	3,770.74	2,105.52	$ 165,278.92	
JEFE DE DEPARTAMENTO	CONFIANZA	71,879.15	-	-	-	-	-	-	2,395.97	14,974.82	-	106,068.72	17,087.66	-	-	3,534.63	22,004.16	$ 193,936.79
JEFE DE DEPARTAMENTO	CONFIANZA	71,879.15	-	-	-	-	-	3,234.56	2,875.17	14,974.82	-	106,069.20	17,087.66	-	-	3,534.63	22,004.16	$ 197,651.03
CAPTURISTA "B"	CONFIANZA	60,177.29	-	-	-	-	-	2,828.33	2,407.09	12,536.94	-	2,460.00	22,581.12	-	-	3,014.55		$ 106,005.32
JEFE DE DEPARTAMENTO	CONFIANZA	71,879.15	-	-	-	-	-	3,234.56	2,875.17	14,974.82	-	106,069.20	17,087.66	-	-	3,534.63	22,004.16	$ 197,651.03
JEFE DE DEPARTAMENTO	CONFIANZA	71,879.15	-	-	-	-	-	3,234.56	2,875.17	14,974.82	-	106,069.20	17,087.66	-	-	3,909.63	22,004.40	$ 198,025.79
POLICIA 2o	POLICIA	-	-	77,599.91	-	-	-	3,647.20	1,539.06	16,382.20	-	13,239.12	16,079.71	6,000.00	-	890.00	2,694.24	$ 132,682.96
JEFE DE UNIDAD	POLICIA	-	-	71,879.15	-	-	-	3,378.32	2,012.62	15,174.49	-	148,798.80	11,182.51	-	-	3,384.63	31,131.36	$ 224,679.16
SUPERVISOR	CONFIANZA	61,657.08	-	-	-	-	-	2,897.88	2,466.28	12,845.22	-	2,580.00	22,602.32	-	-	3,080.31		$ 108,129.09
JEFE DE UNIDAD	POLICIA	-	-	71,879.15	-	-	-	3,378.32	2,012.62	15,174.49	-	148,798.80	11,182.51	-	-	3,384.63	31,131.36	$ 224,679.16
JEFE DE DEPARTAMENTO	TRANSITO	-	-	71,879.15	-	-	-	3,378.32	2,012.62	15,174.49	-	106,069.20	11,182.51	-	-	3,384.63	22,004.16	$ 191,076.76
JEFE DE DEPARTAMENTO	TRANSITO	-	-	71,879.15	-	-	-	3,378.32	2,012.62	15,174.49	-	106,069.20	11,182.51	-	-	3,384.63	22,004.16	$ 191,076.76
JEFE DE DEPARTAMENTO	POLICIA	-	-	71,879.15	-	-	-	3,378.32	2,012.62	15,174.49	-	106,069.20	11,182.51	-	-	3,384.63	22,004.16	$ 191,076.76
JEFE DE DEPARTAMENTO	CONFIANZA	71,879.15	-	-	-	-	-	3,234.56	2,875.17	14,974.82	-	106,069.20	17,087.66	-	-	3,909.63	21,319.92	$ 198,710.27
INTENDENTE	BASE	-	64,377.06	-	-	-	-	-	2,575.08	13,590.71	-	-	33,374.91	-	417.26	21,020.14		$ 135,355.16
SUPERVISOR	CONFIANZA	61,657.08	-	-	-	-	-	2,897.88	2,466.28	12,845.22	-	30,000.00	22,602.32	-	-	3,080.31		$ 135,549.09
ESPECIALISTA ADMINISTRATIVO "B"	CONFIANZA	71,615.30	-	-	-	-	-	-	2,745.25	14,919.85	-	37,440.00	22,744.99	-	-	3,897.90	1,039.92	$ 152,323.37
JUEZ	CONFIANZA	105,116.20	-	-	-	-	-	4,940.46	4,204.65	21,899.21	-	3,600.00	23,224.94	-	-	5,011.83	8,009.52	$ 159,987.77
JUEZ	CONFIANZA	105,116.20	-	-	-	-	-	4,940.46	4,204.65	21,899.21	-	3,600.00	23,224.94	-	-	5,011.83	8,009.52	$ 159,987.77
JUEZ	CONFIANZA	105,116.20	-	-	-	-	-	4,940.46	4,204.65	21,899.21	-	3,600.00	23,224.94	-	-	5,011.83	8,009.52	$ 159,987.77
JUEZ	CONFIANZA	105,116.20	-	-	-	-	-	4,940.46	4,204.65	21,899.21	-	3,600.00	23,224.94	-	-	5,011.83	8,009.52	$ 159,987.77
SECRETARIO DE JUZGADOS	CONFIANZA	74,004.60	-	-	-	-	-	3,478.22	2,960.18	15,417.62	-	3,240.00	22,779.22	-	-	3,629.09	1,288.32	$ 124,220.61
SECRETARIO DE JUZGADOS	CONFIANZA	74,004.60	-	-	-	-	-	3,478.22	2,960.18	15,417.62	-	3,240.00	22,779.22	-	-	3,629.09	1,288.32	$ 124,220.61
SECRETARIO DE JUZGADOS	CONFIANZA	74,004.60	-	-	-	-	-	3,478.22	2,960.18	15,417.62	-	3,240.00	22,779.22	-	-	3,629.09	1,288.32	$ 124,220.61
POLICIA	POLICIA	-	-	76,385.85	-	-	-	3,590.14	1,514.99	16,125.90	-	13,239.12	16,062.31	6,000.00	-	890.00	2,568.00	$ 131,240.31
POLICIA	POLICIA	-	-	88,846.70	-	-	-	4,175.80	1,762.13	18,756.53	-	13,239.12	14,955.88	7,536.00	-	890.00	6,865.44	$ 143,296.72
POLICIA	POLICIA	-	-	88,846.70	-	-	-	4,175.80	1,762.13	18,756.53	-	13,239.12	14,955.88	7,536.00	-	890.00	6,865.44	$ 143,296.72
POLICIA	POLICIA	-	-	76,385.85	-	-	-	3,590.14	1,514.99	16,125.90	-	13,239.12	16,062.31	6,000.00	-	890.00	2,568.00	$ 131,240.31
POLICIA	POLICIA	-	-	88,846.70	-	-	-	4,175.80	1,762.13	18,756.53	-	13,239.12	14,955.88	7,536.00	-	890.00	6,865.44	$ 143,296.72
POLICIA	POLICIA	-	-	88,846.70	-	-	-	4,175.80	1,762.13	18,756.53	-	13,239.12	14,955.88	7,536.00	-	890.00	6,865.44	$ 143,296.72
POLICIA	POLICIA	-	-	88,846.70	-	-	-	4,175.80	1,762.13	18,756.53	-	13,239.12	14,955.88	7,536.00	-	890.00	6,865.44	$ 143,296.72
JEFE DE DEPARTAMENTO	CONFIANZA	71,879.15	-	-	-	-	-	-	2,515.77	14,974.82	-	106,069.20	17,087.66	-	-	3,534.63	22,004.16	$ 194,057.07
OFICINISTA "A"	CONFIANZA	56,364.74	-	-	-	-	-	2,649.14	2,254.59	11,742.65	-	2,160.00	22,526.50	-	-	3,220.10		$ 100,917.72
EMPLEADO DE CUADRILLA MOVIL"B"	BASE	-	67,952.65	-	-	-	3,397.63	-	3,171.12	16,044.37	-	-	33,953.86	-	2,421.53	9,923.19	656.40	$ 136,207.95
BARRENDERO	BASE	-	61,817.39	-	-	-	-	-	2,472.70	14,595.77	97,601.17	-	33,552.05	-	2,372.06	9,420.08	15,997.80	$ 205,833.42

DOCUMENTO PARA CONSULTA

Plaza/Puesto	Tipo de Contrato	Percepciones Ordinarias													Percepciones Extraordinarias		ISR	Importe
		11321	11311	11211	12211	12231	13111	13121	13211	13221	13311	13421	15411	17121	13421	15411		
POLICIA	POLICIA	-	-	76,385.85	-	-	-	3,590.14	1,514.99	16,125.90	-	13,239.12	16,062.31	6,000.00	-	890.00	2,568.00	$ 131,240.31
POLICIA	POLICIA	-	-	76,385.85	-	-	-	3,590.14	1,514.99	16,125.90	-	13,239.12	16,062.31	6,000.00	-	890.00	2,568.00	$ 131,240.31
JEFE DE DEPARTAMENTO	CONFIANZA	71,879.15	-	-	-	-	-	-	2,515.77	14,974.82	-	106,068.72	17,087.66	-	-	3,534.63	22,004.16	$ 194,056.59
TAQUIMECANOGRAFA	BASE	-	71,529.87	-	-	-	3,576.49	-	3,338.06	15,100.75	-	-	34,070.30	-	529.85	21,777.35	515.52	$ 149,407.15
OFICINISTA "A"	CONFIANZA	56,364.74	-	-	-	-	-	2,649.14	2,254.59	11,742.65	-	2,160.00	22,526.50	-	-	3,220.10		$ 100,917.72
SUPERVISOR	CONFIANZA	61,657.08	-	-	-	-	-	2,897.88	2,466.28	12,845.22	-	2,580.00	22,602.32	-	-	3,080.31		$ 108,129.09
POLICIA	POLICIA	-	-	88,846.70	-	-	-	4,175.80	1,762.13	18,756.53	-	13,239.12	14,955.88	7,536.00	-	890.00	6,865.44	$ 143,296.72
ADMINISTRADOR "A"	CONFIANZA	74,004.60	-	-	-	-	-	3,478.22	2,960.18	15,417.62	-	3,240.00	22,779.22	-	-	3,629.09	1,288.32	$ 124,220.61
OFICINISTA "A"	CONFIANZA	56,364.74	-	-	-	-	-	2,649.14	2,254.59	11,742.65	-	2,160.00	22,526.50	-	-	2,845.10		$ 100,542.72
ASESOR " B "	CONFIANZA	74,004.60	-	-	-	-	-	3,478.22	2,960.18	15,417.62	-	3,240.00	22,779.22	-	-	3,629.09	1,288.32	$ 124,220.61
ANALISTA	CONFIANZA	77,191.58	-	-	-	-	-	3,628.00	3,087.66	16,081.58	-	3,300.00	22,824.88	-	-	3,770.74	2,105.52	$ 127,778.92
SUBDIRECTOR OPERATIVO	TRANSITO	-	-	94,071.44	-	-	-	4,421.36	1,865.75	19,859.53	-	6,868.80	16,315.69	6,000.00	-	4,370.95	6,861.84	$ 146,911.68
JEFE DE DEPARTAMENTO	CONFIANZA	71,879.15	-	-	-	-	-	3,234.56	2,875.17	14,974.82	-	106,069.20	17,087.66	-	-	3,909.63	22,004.16	$ 198,026.03
JEFE DE DEPARTAMENTO	CONFIANZA	71,879.15	-	-	-	-	-	-	2,515.77	14,974.82	-	106,068.72	17,087.66	-	-	3,909.63	22,004.16	$ 194,431.59
JEFE DE DEPARTAMENTO	CONFIANZA	71,879.15	-	-	-	-	-	-	2,395.97	14,974.82	-	106,068.72	17,087.66	-	-	3,534.63	22,004.16	$ 193,936.79
INSPECTOR (UNIDAD DE INSPECCION)	CONFIANZA	61,657.08	-	-	-	-	-	2,897.88	2,466.28	12,845.22	-	2,580.00	22,602.32	-	-	3,080.31		$ 108,129.09
INSPECTOR (UNIDAD DE INSPECCION)	CONFIANZA	61,657.08	-	-	-	-	-	2,897.88	2,466.28	12,845.22	-	2,580.00	22,602.32	-	-	3,080.31		$ 108,129.09
ADMINISTRADOR "A"	CONFIANZA	74,004.60	-	-	-	-	-	-	2,836.84	15,417.62	-	3,240.00	22,779.22	-	-	3,629.09	1,288.32	$ 120,619.05
ASESOR	CONFIANZA	77,191.58	-	-	-	-	-	3,628.00	3,087.66	16,081.58	-	21,300.00	22,824.88	-	-	3,770.74	2,105.52	$ 145,778.92
INSPECTOR (UNIDAD DE INSPECCION)	CONFIANZA	61,657.08	-	-	-	-	-	2,897.88	2,466.28	12,845.22	-	2,580.00	22,602.32	-	-	3,080.31		$ 108,129.09
SECRETARIA "H"	CONFIANZA	49,365.59	-	-	-	-	-	2,320.18	1,974.62	10,284.50	-	25,200.00	22,426.22	-	-	2,534.03		$ 114,105.14
POLICIA	POLICIA	-	-	88,846.70	-	-	-	4,175.80	1,762.13	18,756.53	-	13,239.12	14,955.88	7,536.00	-	890.00	6,865.44	$ 143,296.72
POLICIA	POLICIA	-	-	88,846.70	-	-	-	4,175.80	1,762.13	18,756.53	-	13,239.12	14,955.88	7,536.00	-	890.00	6,865.44	$ 143,296.72
ESPECIALISTA ADMINISTRATIVO "A"	CONFIANZA	61,087.68	-	-	-	-	-	2,871.12	2,443.51	12,726.60	-	2,520.00	22,594.16	-	-	3,055.01		$ 107,298.08
INSPECTOR (UNIDAD DE INSPECCION)	CONFIANZA	61,657.08	-	-	-	-	-	2,897.88	2,466.28	12,845.22	-	2,580.00	22,602.32	-	-	3,455.31		$ 108,504.09
POLICIA	POLICIA	-	-	88,846.70	-	-	-	4,175.80	1,762.13	18,756.53	-	13,239.12	14,955.88	7,536.00	-	890.00	6,865.44	$ 143,296.72
JEFE DE DEPARTAMENTO	CONFIANZA	71,879.15	-	-	-	-	-	3,234.56	2,875.17	14,974.82	-	106,069.20	17,087.66	-	-	3,534.63	22,004.40	$ 197,650.79
ASEADOR	BASE	-	62,703.41	-	-	-	3,135.17	-	2,926.16	14,804.97	-	-	33,610.10	-	451.63	9,184.08	7,780.20	$ 119,035.32
POLICIA	POLICIA	-	-	88,846.70	-	-	-	4,175.80	1,762.13	18,756.53	-	13,239.12	14,955.88	7,536.00	-	890.00	6,865.44	$ 143,296.72
POLICIA	POLICIA	-	-	88,846.70	-	-	-	4,175.80	1,762.13	18,756.53	-	13,239.12	14,955.88	7,536.00	-	890.00	6,865.44	$ 143,296.72
INTENDENTE	BASE	-	64,377.06	-	-	-	-	-	2,575.08	13,590.71	-	-	33,374.91	-	298.04	21,140.14		$ 135,355.94
INSPECTOR (UNIDAD DE INSPECCION)	CONFIANZA	61,657.08	-	-	-	-	-	2,897.88	2,466.28	12,845.22	-	2,580.00	22,602.32	-	-	3,455.31		$ 108,504.09
INSPECTOR (UNIDAD DE INSPECCION)	CONFIANZA	61,657.08	-	-	-	-	-	2,897.88	2,466.28	12,845.22	-	2,580.00	22,602.32	-	-	3,080.31		$ 108,129.09
BARRENDERO	BASE	-	61,817.39	-	-	-	3,090.87	-	2,884.81	14,595.77	32,533.72	-	33,552.05	-	677.45	9,420.08	3,693.60	$ 154,878.54
POLICIA	POLICIA	-	-	88,846.70	-	-	-	4,175.80	1,762.13	18,756.53	-	13,239.12	14,955.88	7,536.00	-	890.00	6,865.44	$ 143,296.72
JEFE DE DEPARTAMENTO	CONFIANZA	71,879.15	-	-	-	-	-	3,234.56	2,875.17	14,974.82	-	106,069.20	17,087.66	-	-	3,909.63	22,004.40	$ 198,025.79

DOCUMENTO PARA CONSULTA

Plaza/Puesto	Tipo de Contrato	Percepciones Ordinarias													Percepciones Extraordinarias		ISR	Importe
		11321	11311	11211	12211	12231	13111	13121	13211	13221	13311	13421	15411	17121	13421	15411		
ASESOR	CONFIANZA	77,191.58	-	-	-	-	-	3,628.00	3,087.66	16,081.58	-	3,300.00	22,824.88	-	-	4,145.74	2,105.52	$ 128,153.92
BARRENDERO	BASE	-	61,817.39	-	-	-	3,090.87	-	2,884.81	14,595.77	50,833.94	-	33,552.05	-	2,767.42	9,120.08	8,680.80	$ 169,981.53
INSPECTOR (MERCADO 20 DE NOVIEMBRE)	CONFIANZA	61,657.08	-	-	-	-	-	2,897.88	2,466.28	12,845.22	-	21,600.00	22,602.32	-	-	3,455.31		$ 127,524.09
POLICIA	POLICIA	-	-	88,846.70	-	-	-	4,175.80	1,762.13	18,756.53	-	13,239.12	14,955.88	7,536.00	-	890.00	6,865.44	$ 143,296.72
SECRETARIA DE JUEZ "B"	TRANSITO	-	-	56,042.48	-	-	-	2,634.00	1,111.51	11,831.19	-	-	26,479.94	6,000.00	-	2,680.78		$ 106,779.90
POLICIA	POLICIA	-	-	88,846.70	-	-	-	4,175.80	1,762.13	18,756.53	-	13,239.12	14,955.88	7,536.00	-	890.00	6,865.44	$ 143,296.72
POLICIA 3o	POLICIA	-	-	108,734.89	-	-	-	5,110.54	2,156.58	22,955.14	-	16,256.16	15,240.81	7,536.00	-	890.00	9,756.96	$ 169,123.16
AGENTE	TRANSITO	-	-	76,385.85	-	-	-	3,590.14	1,514.99	16,125.90	-	10,873.20	16,062.31	6,000.00	-	890.00	2,568.00	$ 128,874.39
INTENDENTE	BASE	-	64,377.06	-	-	-	3,218.85	-	3,004.26	13,590.71	-	-	33,374.91	-	-	16,690.70		$ 134,256.49
PROGRAMADOR "B"	CONFIANZA	77,191.58	-	-	-	-	-	3,628.00	3,087.66	16,081.58	-	3,300.00	22,824.88	-	-	4,145.74	2,105.52	$ 128,153.92
ASESOR	CONFIANZA	77,191.58	-	-	-	-	-	-	2,573.05	16,081.58	-	3,300.00	22,824.88	-	-	3,770.74	2,105.52	$ 123,636.31
ESPECIALISTA ADMINISTRATIVO "A"	CONFIANZA	61,087.68	-	-	-	-	-	-	2,138.07	12,726.60	-	2,520.00	22,594.16	-	-	3,055.01		$ 104,121.52
INSPECTOR (UNIDAD DE INSPECCION)	CONFIANZA	61,657.08	-	-	-	-	-	2,897.88	2,466.28	12,845.22	-	2,580.00	22,602.32	-	-	3,080.31	301.56	$ 107,827.53
PROMOTOR SOCIAL	CONFIANZA	71,643.95	-	-	-	-	-	3,367.27	2,865.76	14,925.82	-	3,120.00	22,745.40	-	-	3,524.18	1,042.80	$ 121,149.58
ASESOR	CONFIANZA	77,191.58	-	-	-	-	-	3,628.00	3,087.66	16,081.58	-	3,300.00	22,824.88	-	-	4,145.74	2,105.52	$ 128,153.92
PROMOTOR SOCIAL	CONFIANZA	71,643.95	-	-	-	-	-	3,367.27	2,865.76	14,925.82	-	3,120.00	22,745.40	-	-	3,899.18	1,042.80	$ 121,524.58
MEDICO	CONFIANZA	77,191.58	-	-	-	-	-	3,628.00	3,087.66	16,081.58	-	3,300.00	22,824.88	-	-	3,770.74	2,105.52	$ 127,778.92
SECRETARIO PARTICULAR	CONFIANZA	92,499.31	-	-	-	-	-	4,347.47	3,699.97	19,270.69	-	3,480.00	23,044.19	-	-	4,826.08	6,698.64	$ 144,469.07
VELADOR	BASE	-	65,098.36	-	-	-	-	-	2,169.95	15,370.45	53,522.64	-	33,766.93	-	178.35	6,016.54	9,321.00	$ 166,802.22
OFICINISTA "B"	CONFIANZA	59,352.08	-	-	-	-	-	2,789.55	2,374.08	12,365.02	-	2,340.00	22,569.30	-	-	2,977.87		$ 104,767.90
PROGRAMADOR "B"	CONFIANZA	77,191.58	-	-	-	-	-	3,628.00	3,087.66	16,081.58	-	24,000.00	22,824.88	-	-	4,145.74	2,105.52	$ 148,853.92
BARRENDERO	BASE	-	61,817.39	-	-	-	-	-	2,678.75	14,595.77	50,833.94	-	33,552.05	-	4,066.90	9,420.08	8,680.80	$ 168,284.08
OFICINISTA "B"	CONFIANZA	59,352.08	-	-	-	-	-	2,789.55	2,374.08	12,365.02	-	2,340.00	22,569.30	-	-	3,352.87		$ 105,142.90
JARDINERO	BASE	-	61,817.39	-	-	-	-	-	2,060.58	14,595.77	-	-	33,552.05	-	-	5,779.58	13,997.40	$ 103,807.97
POLICIA VIAL	TRANSITO	-	-	88,846.70	-	-	-	4,175.80	1,762.13	18,756.53	-	13,239.12	14,955.88	7,536.00	-	890.00	6,865.44	$ 143,296.72
POLICIA	POLICIA	-	-	88,846.70	-	-	-	4,175.80	1,762.13	18,756.53	-	13,239.12	14,955.88	7,536.00	-	890.00	6,865.44	$ 143,296.72
POLICIA	POLICIA	-	-	88,846.70	-	-	-	4,175.80	1,762.13	18,756.53	-	13,239.12	14,955.88	7,536.00	-	890.00	6,865.44	$ 143,296.72
ANALISTA	POLICIA	-	-	67,559.89	-	-	-	3,175.32	1,339.94	14,262.64	-	-	26,644.95	6,000.00	-	3,192.66	618.48	$ 121,556.92
MECANOGRAFA	BASE	-	67,953.27	-	-	-	3,397.66	-	3,171.15	14,345.69	-	-	33,722.54	-	3,020.11	17,338.39	329.76	$ 142,619.05
JEFE DE DEPARTAMENTO	CONFIANZA	71,879.15	-	-	-	-	-	-	2,515.77	14,974.82	-	106,068.72	17,087.66	-	-	3,534.63	22,004.16	$ 194,056.59
ADMINISTRADOR "A"	CONFIANZA	74,004.60	-	-	-	-	-	3,478.22	2,960.18	15,417.62	-	38,400.00	22,779.22	-	-	4,004.09	1,288.32	$ 159,755.61
PROGRAMADOR "B"	CONFIANZA	77,191.58	-	-	-	-	-	3,628.00	3,087.66	16,081.58	-	32,573.28	22,824.88	-	-	3,770.74	2,105.52	$ 157,052.20
POLICIA	POLICIA	-	-	88,846.70	-	-	-	4,175.80	1,762.13	18,756.53	-	13,239.12	14,955.88	7,536.00	-	890.00	6,865.44	$ 143,296.72
POLICIA	POLICIA	-	-	88,846.70	-	-	-	4,175.80	1,762.13	18,756.53	-	13,239.12	14,955.88	7,536.00	-	890.00	4,933.32	$ 145,228.84
VELADOR	BASE	-	67,625.35	-	-	-	-	-	2,930.43	14,276.46	-	-	33,690.72	-	62.62	12,461.49	312.72	$ 130,734.35
INTENDENTE	BASE	-	64,377.06	-	-	-	-	-	2,360.49	13,590.71	-	-	33,374.91	-	1,788.24	21,080.14		$ 136,571.55

DOCUMENTO PARA CONSULTA

Plaza/Puesto	Tipo de Contrato	Percepciones Ordinarias													Percepciones Extraordinarias		ISR	Importe
		11321	11311	11211	12211	12231	13111	13121	13211	13221	13311	13421	15411	17121	13421	15411		
JEFE DE UNIDAD	CONFIANZA	71,879.15	-	-	-	-	-	3,234.56	2,875.17	14,974.82	-	148,798.80	17,087.66	-	-	3,534.63	31,131.36	$ 231,253.43
ANALISTA	CONFIANZA	77,191.58	-	-	-	-	-	3,628.00	3,087.66	16,081.58	-	3,300.00	22,824.88	-	-	3,770.74	2,105.52	$ 127,778.92
TAQUIMECANOGRAFA	BASE	-	71,530.12	-	-	-	3,576.51	-	3,338.07	16,889.06	-	-	33,413.23	-	2,549.02	20,037.32	1,084.20	$ 150,249.13
POLICIA	POLICIA	-	-	88,846.70	-	-	-	4,175.80	1,762.13	18,756.53	-	13,239.12	14,955.88	7,536.00	-	890.00	6,865.44	$ 143,296.72
MECANOGRAFA	BASE	-	67,953.27	-	-	-	3,397.66	-	3,171.15	14,345.69	-	-	33,722.54	-	1,635.90	20,992.83	659.52	$ 144,559.52
POLICIA	POLICIA	-	-	88,846.70	-	-	-	4,175.80	1,762.13	18,756.53	-	13,239.12	14,955.88	7,536.00	-	890.00	6,865.44	$ 143,296.72
INTENDENTE	BASE	-	64,377.06	-	-	-	3,218.85	-	3,004.26	13,590.71	-	-	33,374.91	-	298.04	16,990.70		$ 134,854.53
INTENDENTE	BASE	-	64,377.06	-	-	-	-	-	2,789.67	13,590.71	-	-	33,374.91	-	238.43	17,050.70		$ 131,421.48
POLICIA VIAL	TRANSITO	-	-	88,846.70	-	-	-	4,175.80	1,762.13	18,756.53	-	10,873.20	14,955.88	7,536.00	-	890.00	6,865.44	$ 140,930.80
POLICIA	POLICIA	-	-	76,385.85	-	-	-	3,590.14	1,514.99	16,125.90	-	13,239.12	16,062.31	6,000.00	-	890.00	2,568.00	$ 131,240.31
BARRENDERO	BASE	-	61,817.39	-	-	-	3,090.87	-	2,884.81	14,595.77	54,900.66	-	33,552.05	-	4,405.82	9,120.08	8,783.88	$ 175,583.57
JEFE DE GRUPO	CONFIANZA	70,214.79	-	-	-	-	-	3,300.10	2,808.59	14,628.08	-	2,940.00	22,724.92	-	-	3,460.66	471.24	$ 119,605.90
CABO	BASE	-	66,345.71	-	-	-	-	-	2,874.98	15,664.96	33,550.03	-	33,848.52	-	4,364.83	9,807.14	4,877.88	$ 161,578.29
INTENDENTE	BASE	-	64,377.06	-	-	-	-	-	2,360.49	13,590.71	-	-	33,374.91	-	357.65	21,140.14		$ 135,200.96
OFICINISTA "A"	CONFIANZA	56,364.74	-	-	-	-	-	2,649.14	2,254.59	11,742.65	-	2,160.00	22,526.50	-	-	3,220.10		$ 100,917.72
POLICIA VIAL	TRANSITO	-	-	88,846.70	-	-	-	4,175.80	1,762.13	18,756.53	-	13,239.12	14,955.88	7,536.00	-	890.00	6,865.44	$ 143,296.72
POLICIA VIAL	TRANSITO	-	-	88,846.70	-	-	-	4,175.80	1,762.13	18,756.53	-	13,239.12	14,955.88	7,536.00	-	890.00	6,865.44	$ 143,296.72
VELADOR	BASE	-	65,098.36	-	-	-	-	-	2,820.93	15,370.45	-	-	33,766.93	-	2,854.83	9,657.04	4,925.16	$ 124,643.38
POLICIA	POLICIA	-	-	88,846.70	-	-	-	4,175.80	1,762.13	18,756.53	-	13,239.12	14,955.88	7,536.00	-	890.00	6,865.44	$ 143,296.72
POLICIA	POLICIA	-	-	88,846.70	-	-	-	4,175.80	1,762.13	18,756.53	-	13,239.12	14,955.88	7,536.00	-	890.00	6,865.44	$ 143,296.72
POLICIA	POLICIA	-	-	88,846.70	-	-	-	4,175.80	1,762.13	18,756.53	-	13,239.12	14,955.88	7,536.00	-	890.00	6,865.44	$ 143,296.72
POLICIA	POLICIA	-	-	88,846.70	-	-	-	4,175.80	1,762.13	18,756.53	-	13,239.12	14,955.88	7,536.00	-	890.00	6,865.44	$ 143,296.72
JEFE DE DEPARTAMENTO	CONFIANZA	71,879.15	-	-	-	-	-	-	2,515.77	14,974.82	-	106,068.72	17,087.66	-	-	3,534.63	21,515.40	$ 194,545.35
AUXILIAR ARCHIVISTA	BASE	-	67,953.27	-	-	-	-	-	2,944.64	14,345.69	-	-	33,722.54	-	1,702.14	7,921.57	659.52	$ 127,930.33
AUXILIAR TOPOGRAFO	BASE	-	64,344.52	-	-	-	-	-	2,788.26	13,583.84	-	-	33,371.68	-	2,502.30	17,047.53	1,053.12	$ 132,585.01
SUPERVISOR	CONFIANZA	61,657.08	-	-	-	-	-	2,897.88	2,466.28	12,845.22	-	24,526.32	22,602.32	-	-	3,080.31		$ 130,075.41
JEFE DE DEPARTAMENTO	CONFIANZA	71,879.15	-	-	-	-	-	-	2,515.77	14,974.82	-	106,069.20	17,087.66	-	-	3,534.63	21,026.64	$ 195,034.59
JARDINERO	BASE	-	61,817.39	-	-	-	-	-	2,678.75	14,595.77	-	-	33,552.05	-	1,072.99	19,455.84	13,997.40	$ 119,175.39
INTENDENTE	BASE	-	61,817.39	-	-	-	-	-	2,060.58	14,595.77	-	-	33,552.05	-	-	5,779.58	868.20	$ 116,937.17
JARDINERO	BASE	-	61,817.39	-	-	-	-	-	2,678.75	14,595.77	-	-	33,552.05	-	-	18,552.14	5,547.48	$ 125,648.62
MECANOGRAFA	BASE	-	67,953.27	-	-	-	-	-	2,944.64	14,345.69	-	-	33,722.54	-	62.92	13,534.67	329.76	$ 132,233.97
COORDINADOR	POLICIA	-	-	85,343.11	-	-	-	4,011.13	1,692.64	18,016.88	-	2,365.68	26,899.72	6,000.00	-	3,983.03	2,952.48	$ 145,359.71
POLICIA 3o	POLICIA	-	-	108,734.89	-	-	-	5,110.54	2,156.58	22,955.14	-	16,256.16	15,240.81	7,536.00	-	890.00	9,756.96	$ 169,123.16
COORDINADOR	POLICIA	-	-	85,343.11	-	-	-	4,011.13	1,692.64	18,016.88	-	2,365.68	26,899.72	6,000.00	-	3,983.03	2,952.48	$ 145,359.71
ANALISTA "B"	POLICIA	-	-	58,372.34	-	-	-	2,743.50	1,157.72	12,323.05	-	2,365.68	26,513.32	6,000.00	-	2,784.33		$ 112,259.94
POLICIA VIAL	TRANSITO	-	-	88,846.70	-	-	-	4,175.80	1,762.13	18,756.53	-	13,239.12	14,955.88	7,536.00	-	890.00	6,865.44	$ 143,296.72

DOCUMENTO PARA CONSULTA

Plaza/Puesto	Tipo de Contrato	Percepciones Ordinarias													Percepciones Extraordinarias		ISR	Importe
		11321	11311	11211	12211	12231	13111	13121	13211	13221	13311	13421	15411	17121	13421	15411		
JEFE DE DEPARTAMENTO "B"	TRANSITO	-	-	70,020.55	-	-	-	3,290.97	1,388.74	14,782.12	-	-	26,680.20	6,000.00	-	3,302.02	874.32	$ 124,590.28
POLICIA UNIDAD DE ANALISIS	POLICIA	-	-	94,693.86	-	-	-	4,450.61	1,878.09	19,990.93	-	13,239.12	15,039.65	7,536.00	-	890.00	7,472.88	$ 150,245.38
INTENDENTE	BASE	-	61,817.39	-	-	-	-	-	2,472.70	14,595.77	40,667.16	-	33,552.05	-	3,445.54	9,120.08	4,617.00	$ 161,053.69
INTENDENTE	BASE	-	64,377.06	-	-	-	-	-	2,145.90	13,590.71	-	-	33,374.91	-	1,788.28	7,573.88		$ 122,850.74
AFANADORA	BASE	-	61,817.39	-	-	-	-	-	2,060.58	14,595.77	-	-	33,552.05	-	225.82	5,779.58	3,693.60	$ 114,337.59
INTENDENTE	BASE	-	64,377.06	-	-	-	-	-	2,145.90	13,590.71	-	-	33,374.91	-	-	7,573.88	2,541.00	$ 118,521.46
MECANOGRAFA	BASE	-	67,953.27	-	-	-	-	-	2,944.64	14,345.69	-	-	33,722.54	-	251.68	21,427.83	659.52	$ 139,986.13
JARDINERO	BASE	-	64,344.52	-	-	-	-	-	2,788.26	13,583.84	-	-	33,371.68	-	2,821.71	21,366.97	13,997.40	$ 124,279.58
JEFE DE OFICINA	CONFIANZA	70,941.62	-	-	-	-	-	-	2,719.43	14,779.50	-	3,000.00	22,735.34	-	-	3,492.96	969.84	$ 116,699.01
AUXILIAR ADMINISTRATIVO	BASE	-	69,594.01	-	-	-	-	-	3,015.74	14,692.07	-	-	33,882.01	-	-	21,527.34	829.92	$ 141,881.25
JEFE DE DEPARTAMENTO	CONFIANZA	71,879.15	-	-	-	-	-	-	2,755.37	14,974.82	-	106,069.20	17,087.66	-	-	3,909.63	22,004.16	$ 194,671.67
CAPTURADOR Y AUXILIAR DE SERVICIOS	BASE	-	65,196.98	-	-	-	-	-	2,825.20	13,763.81	-	-	33,454.45	-	4,346.45	12,285.39	12.96	$ 131,859.32
CONSERJE	BASE	-	67,625.35	-	-	-	-	-	2,254.18	14,276.46	-	-	33,690.72	-	626.16	7,889.69	625.44	$ 125,737.12
ADMINISTRADOR "B"	CONFIANZA	80,179.18	-	-	-	-	-	-	3,073.54	16,704.00	-	3,420.00	22,867.68	-	-	3,903.52	2,415.84	$ 127,732.08
JEFE DE DEPARTAMENTO	CONFIANZA	71,879.15	-	-	-	-	-	-	2,755.37	14,974.82	-	106,068.72	17,087.66	-	-	3,534.63	22,004.16	$ 194,296.19
JEFE DE DEPARTAMENTO	CONFIANZA	71,879.15	-	-	-	-	-	-	2,755.37	14,974.82	-	106,069.20	17,087.66	-	-	3,534.63	22,004.16	$ 194,296.67
POLICIA VIAL	TRANSITO	-	-	88,846.70	-	-	-	-	1,554.82	18,756.53	-	13,239.12	14,955.88	7,536.00	-	890.00	6,865.44	$ 138,913.61
SECRETARIA "B"	CONFIANZA	63,307.11	-	-	-	-	-	-	2,426.77	13,188.98	-	32,326.08	22,625.96	-	-	3,153.65		$ 137,028.55
SECRETARIO DE JUZGADOS	CONFIANZA	74,004.60	-	-	-	-	-	-	2,836.84	15,417.62	-	3,240.00	22,779.22	-	-	3,629.09	1,288.32	$ 120,619.05
OFICINISTA "A"	CONFIANZA	56,364.74	-	-	-	-	-	-	2,160.65	11,742.65	-	2,160.00	22,526.50	-	-	2,845.10		$ 97,799.64
INSPECTOR (MERCADO 20 DE NOVIEMBRE)	CONFIANZA	61,657.08	-	-	-	-	-	-	2,363.52	12,845.22	-	2,580.00	22,602.32	-	-	3,080.31		$ 105,128.45
SUPERVISOR	CONFIANZA	61,657.08	-	-	-	-	-	-	2,363.52	12,845.22	-	18,000.00	22,602.32	-	-	3,080.31		$ 120,548.45
AFANADORA	BASE	-	61,817.39	-	-	-	-	-	2,678.75	14,595.77	36,600.44	-	33,552.05	-	2,315.51	9,120.08	3,981.84	$ 156,698.15
INSPECTOR (UNIDAD DE INSPECCION)	CONFIANZA	61,657.08	-	-	-	-	-	-	2,363.52	12,845.22	-	2,580.00	22,602.32	-	-	3,080.31		$ 105,128.45
INSPECTOR (UNIDAD DE INSPECCION)	CONFIANZA	61,657.08	-	-	-	-	-	-	2,363.52	12,845.22	-	2,580.00	22,602.32	-	-	3,080.31		$ 105,128.45
ADMINISTRADOR "A"	CONFIANZA	74,004.60	-	-	-	-	-	-	2,836.84	15,417.62	-	3,240.00	22,779.22	-	-	3,629.09	1,288.32	$ 120,619.05
SUPERVISOR	CONFIANZA	61,657.08	-	-	-	-	-	-	2,363.52	12,845.22	-	9,600.00	22,602.32	-	-	3,080.31		$ 112,148.45
AGENTE	TRANSITO	-	-	76,385.85	-	-	-	-	1,336.75	16,125.90	-	10,873.20	16,062.31	6,000.00	-	890.00	2,568.00	$ 125,106.01
POLICIA	POLICIA	-	-	88,846.70	-	-	-	-	1,554.82	18,756.53	-	13,239.12	14,955.88	7,536.00	-	890.00	6,865.44	$ 138,913.61
JEFE DE DEPARTAMENTO "B"	TRANSITO	-	-	70,020.55	-	-	-	-	1,225.36	14,782.12	-	-	26,680.20	6,000.00	-	3,302.02	874.32	$ 121,135.93
JEFE DE DEPARTAMENTO "B"	TRANSITO	-	-	70,020.55	-	-	-	-	1,225.36	14,782.12	-	-	26,680.20	6,000.00	-	3,302.02	874.32	$ 121,135.93
POLICIA	POLICIA	-	-	88,846.70	-	-	-	-	1,554.82	18,756.53	-	13,239.12	14,955.88	7,536.00	-	890.00	6,865.44	$ 138,913.61
INSPECTOR (UNIDAD DE INSPECCION)	CONFIANZA	61,657.08	-	-	-	-	-	-	2,363.52	12,845.22	-	2,580.00	22,602.32	-	-	3,080.31		$ 105,128.45
INTENDENTE	BASE	-	61,817.39	-	-	-	-	-	2,472.70	14,595.77	-	-	33,552.05	-	3,728.00	9,010.08	3,346.68	$ 121,829.31
JEFE DE DEPARTAMENTO	CONFIANZA	71,879.15	-	-	-	-	-	-	2,755.37	14,974.82	-	106,069.20	17,087.66	-	-	3,534.63	22,004.16	$ 194,296.67
MECANOGRAFA	BASE	-	67,953.40	-	-	-	-	-	2,718.14	16,044.55	-	-	33,178.98	-	2,768.43	15,749.57	659.52	$ 137,753.55

DOCUMENTO PARA CONSULTA

Plaza/Puesto	Tipo de Contrato	Percepciones Ordinarias													Percepciones Extraordinarias		ISR	Importe
		11321	11311	11211	12211	12231	13111	13121	13211	13221	13311	13421	15411	17121	13421	15411		
TAQUIMECANOGRAFA	BASE	-	71,530.12	-	-	-	-	-	3,099.64	16,889.06	-	-	33,413.23	-	331.16	15,707.88	1,620.96	$ 139,350.13
ARRIERO	BASE	-	61,817.39	-	-	-	-	-	2,678.75	14,595.77	44,733.87	-	33,552.05	-	2,033.48	9,480.08	5,656.56	$ 163,234.83
POLICIA	POLICIA	-	-	88,846.70	-	-	-	-	1,554.82	18,756.53	-	13,239.12	14,955.88	7,536.00	-	890.00	6,865.44	$ 138,913.61
POLICIA VIAL	TRANSITO	-	-	88,846.70	-	-	-	-	1,554.82	18,756.53	-	13,239.12	14,955.88	7,536.00	-	890.00	6,865.44	$ 138,913.61
POLICIA	POLICIA	-	-	88,846.70	-	-	-	-	1,554.82	18,756.53	-	13,239.12	14,955.88	7,536.00	-	890.00	6,865.44	$ 138,913.61
CONSERJE	BASE	-	67,625.35	-	-	-	-	-	2,930.43	14,276.46	-	-	33,690.72	-	500.93	12,581.49	625.44	$ 130,979.94
POLICIA	POLICIA	-	-	76,385.85	-	-	-	-	1,336.75	16,125.90	-	13,239.12	16,062.31	6,000.00	-	890.00	2,568.00	$ 127,471.93
JEFE DE DEPARTAMENTO	CONFIANZA	71,879.15	-	-	-	-	-	-	2,755.37	14,974.82	-	106,068.72	17,087.66	-	-	3,534.63	22,004.16	$ 194,296.19
AUDITOR	CONFIANZA	77,191.58	-	-	-	-	-	-	2,959.01	16,081.58	-	3,300.00	22,824.88	-	-	3,770.74	2,105.52	$ 124,022.27
POLICIA	POLICIA	-	-	88,846.70	-	-	-	-	1,554.82	18,756.53	-	13,239.12	14,955.88	7,536.00	-	890.00	6,865.44	$ 138,913.61
INTENDENTE	BASE	-	64,377.06	-	-	-	-	-	2,360.49	13,590.71	-	-	33,374.91	-	2,205.50	20,645.14		$ 136,553.81
AUXILIAR ADMINISTRATIVO	BASE	-	69,594.01	-	-	-	-	-	2,783.76	16,431.92	-	-	33,286.37	-	451.07	20,017.49	829.92	$ 141,734.70
OFICINISTA "B"	CONFIANZA	59,352.08	-	-	-	-	-	-	2,275.16	12,365.02	-	2,340.00	22,569.30	-	-	2,977.87		$ 101,879.43
AUXILIAR DE TRABAJO SOCIAL	BASE	-	67,690.81	-	-	-	-	-	2,707.63	15,982.55	-	-	33,161.66	-	3,321.90	15,850.60	632.16	$ 138,082.99
BARRENDERO	BASE	-	61,817.39	-	-	-	-	-	2,266.64	14,595.77	105,734.60	-	33,552.05	-	3,389.09	9,420.08	17,176.68	$ 213,598.94
INTENDENTE	BASE	-	64,377.06	-	-	-	-	-	2,789.67	13,590.71	-	-	33,374.91	-	-	20,645.14		$ 134,777.49
ESPECIALISTA ADMINISTRATIVO "B"	CONFIANZA	71,615.30	-	-	-	-	-	-	2,745.25	14,919.85	-	31,925.04	22,744.99	-	-	3,522.90	1,039.92	$ 146,433.41
JEFE DE DEPARTAMENTO	CONFIANZA	71,879.15	-	-	-	-	-	-	2,755.37	14,974.82	-	106,068.72	17,087.66	-	-	3,534.63	22,004.16	$ 194,296.19
TECNICO LABORATORISTA	BASE	-	83,178.08	-	-	-	-	-	3,604.38	17,559.82	-	-	35,202.58	-	2,618.55	22,908.02	2,081.16	$ 162,990.27
AUDITOR	CONFIANZA	77,191.58	-	-	-	-	-	-	2,959.01	16,081.58	-	3,300.00	22,824.88	-	-	3,770.74	2,105.52	$ 124,022.27
JEFE DE DEPARTAMENTO	POLICIA	-	-	71,879.15	-	-	-	-	1,928.76	15,174.49	-	106,069.20	11,182.51	-	-	3,384.63	22,004.40	$ 187,614.34
BARRENDERO	BASE	-	61,817.39	-	-	-	-	-	2,060.58	14,595.77	44,733.87	-	33,552.05	-	1,694.57	5,889.58	7,316.64	$ 157,027.17
INTENDENTE	BASE	-	64,377.06	-	-	-	-	-	2,360.49	13,590.71	-	-	33,374.91	-	1,072.97	17,110.70		$ 131,886.84
SUPERVISOR	CONFIANZA	61,657.08	-	-	-	-	-	-	2,363.52	12,845.22	-	9,600.00	22,602.32	-	-	3,080.31		$ 112,148.45
AGENTE	TRANSITO	-	-	76,385.85	-	-	-	-	1,336.75	16,125.90	-	10,873.20	16,062.31	6,000.00	-	890.00	2,568.00	$ 125,106.01
POLICIA	POLICIA	-	-	88,846.70	-	-	-	-	1,554.82	18,756.53	-	13,239.12	14,955.88	7,536.00	-	890.00	6,865.44	$ 138,913.61
OFICINISTA "B"	CONFIANZA	59,352.08	-	-	-	-	-	-	2,275.16	12,365.02	-	2,340.00	22,569.30	-	-	2,977.87		$ 101,879.43
INTENDENTE	BASE	-	64,377.06	-	-	-	-	-	2,360.49	13,590.71	-	-	33,374.91	-	-	7,873.88		$ 121,577.05
INTENDENTE	BASE	-	64,377.06	-	-	-	-	-	2,145.90	13,590.71	-	-	33,374.91	-	596.08	16,690.70		$ 130,775.36
VELADOR	BASE	-	65,098.36	-	-	-	-	-	2,603.93	15,370.45	47,099.92	-	33,766.93	-	1,843.97	9,357.04	7,847.04	$ 167,293.56
MEDICO "B"	POLICIA	-	-	58,372.34	-	-	-	-	1,021.52	12,323.05	-	2,365.68	26,513.32	6,000.00	-	2,784.33		$ 109,380.24
POLICIA	POLICIA	-	-	88,846.70	-	-	-	-	1,554.82	18,756.53	-	13,239.12	14,955.88	7,536.00	-	890.00	6,865.44	$ 138,913.61
TECNICO EN EQUIPO DE COMPUTO	CONFIANZA	59,721.72	-	-	-	-	-	-	2,289.33	12,442.02	-	2,400.00	22,574.59	-	-	2,994.30		$ 102,421.96
BARRENDERO	BASE	-	61,817.39	-	-	-	-	-	2,472.70	14,595.77	50,833.94	-	33,552.05	-	3,728.00	9,180.08	8,680.80	$ 167,499.13
AGENTE	TRANSITO	-	-	76,385.85	-	-	-	-	1,336.75	16,125.90	-	10,873.20	16,062.31	6,000.00	-	890.00	2,568.00	$ 125,106.01
BARRENDERO	BASE	-	61,817.39	-	-	-	-	-	2,678.75	14,595.77	50,833.94	-	33,552.05	-	4,066.90	9,420.08	8,680.80	$ 168,284.08

DOCUMENTO PARA CONSULTA

Plaza/Puesto	Tipo de Contrato	Percepciones Ordinarias													Percepciones Extraordinarias		ISR	Importe
		11321	11311	11211	12211	12231	13111	13121	13211	13221	13311	13421	15411	17121	13421	15411		
ASEADOR DE INODOROS	BASE	-	62,703.41	-	-	-	-	-	2,508.14	14,804.97	76,275.54	-	33,610.10	-	2,406.12	9,484.08	12,449.52	$ 189,342.84
MACHETERO	BASE	-	61,817.39	-	-	-	-	-	2,060.58	14,595.77	40,667.16	-	33,552.05	-	-	5,779.58	6,944.64	$ 151,527.89
ANALISTA	CONFIANZA	77,191.58	-	-	-	-	-	-	2,959.01	16,081.58	-	3,300.00	22,824.88	-	-	3,770.74	2,105.52	$ 124,022.27
INTENDENTE	BASE	-	64,377.06	-	-	-	-	-	2,575.08	13,590.71	-	-	33,374.91	-	476.87	21,020.14		$ 135,414.77
AFANADORA	BASE	-	61,883.10	-	-	-	-	-	2,475.32	13,064.21	-	-	33,132.30	-	-	16,868.24		$ 127,423.17
AUXILIAR DE ENFERMERA	BASE	-	68,871.83	-	-	-	-	-	2,754.87	14,539.61	-	-	33,811.78	-	637.70	21,577.13	754.80	$ 141,438.12
MECANOGRAFA	BASE	-	67,953.27	-	-	-	-	-	2,718.13	14,345.69	-	-	33,722.54	-	629.20	21,547.83	659.52	$ 140,257.14
TRABAJADORA SOCIAL	BASE	-	85,835.87	-	-	-	-	-	3,433.43	18,120.91	-	-	35,460.98	-	556.34	23,166.41	3,003.60	$ 163,570.34
DELEGADO ADMINISTRATIVO	CONFIANZA	71,879.15	-	-	-	-	-	-	2,755.37	14,974.82	-	148,798.80	17,087.66	-	-	3,909.63	31,131.36	$ 228,274.07
JEFE DE OFICINA	CONFIANZA	70,941.62	-	-	-	-	-	-	2,719.43	14,779.50	-	3,000.00	22,735.34	-	-	3,492.96	969.84	$ 116,699.01
POLICIA 2o	POLICIA	-	-	77,599.91	-	-	-	-	1,358.00	16,382.20	-	13,239.12	16,079.71	6,000.00	-	890.00	2,694.24	$ 128,854.70
POLICIA VIAL	TRANSITO	-	-	88,846.70	-	-	-	-	1,554.82	18,756.53	-	13,239.12	14,955.88	7,536.00	-	890.00	6,865.44	$ 138,913.61
POLICIA VIAL	TRANSITO	-	-	88,846.70	-	-	-	-	1,554.82	18,756.53	-	13,239.12	14,955.88	7,536.00	-	890.00	6,865.44	$ 138,913.61
INTENDENTE	BASE	-	64,377.06	-	-	-	-	-	2,360.49	13,590.71	-	-	33,374.91	-	1,490.22	17,050.70		$ 132,244.09
VERIFICADOR DE OBRA	BASE	-	74,252.99	-	-	-	-	-	2,722.61	15,675.63	-	18,000.00	34,334.92	-	2,750.16	8,534.04	1,314.00	$ 154,956.35
JARDINERO	BASE	-	61,817.39	-	-	-	-	-	2,472.70	14,595.77	40,667.16	-	33,552.05	-	3,728.00	19,395.84	4,617.00	$ 171,611.91
EMPLEADO DE CUADRILLA MOVIL "C"	BASE	-	80,421.79	-	-	-	-	-	2,948.80	18,988.48	92,556.48	-	34,770.30	-	4,409.15	7,593.24	18,375.60	$ 223,312.64
INTENDENTE	BASE	-	61,817.39	-	-	-	-	-	2,472.70	14,595.77	36,600.44	-	33,552.05	-	621.00	18,960.84	3,981.84	$ 164,638.35
ASESOR	CONFIANZA	77,191.58	-	-	-	-	-	-	2,830.36	16,081.58	-	3,300.00	22,824.88	-	-	3,770.74	2,105.52	$ 123,893.62
AUXILIAR DE ENFERMERA	BASE	-	68,871.83	-	-	-	-	-	2,754.87	14,539.61	-	-	33,811.78	-	701.47	21,082.13	754.80	$ 141,006.89
JEFE DE DEPARTAMENTO "B"	TRANSITO	-	-	70,020.55	-	-	-	-	1,061.98	14,782.12	-	-	26,680.20	6,000.00	-	3,302.02	874.32	$ 120,972.55
OFICINISTA "B"	CONFIANZA	59,352.08	-	-	-	-	-	-	2,176.24	12,365.02	-	2,340.00	22,569.30	-	-	2,977.87		$ 101,780.51
EMPLEADO DE CUADRILLA MOVIL"A"	BASE	-	64,114.47	-	-	-	-	-	2,564.58	15,138.14	-	-	33,702.44	-	2,577.38	19,126.75	15,329.04	$ 121,894.72
BARRENDERO	BASE	-	61,817.39	-	-	-	-	-	2,266.64	14,595.77	50,833.94	-	33,552.05	-	903.46	5,838.08	8,680.80	$ 161,126.53
INTENDENTE	BASE	-	61,817.39	-	-	-	-	-	2,266.64	14,595.77	-	-	33,552.05	-	2,146.15	5,889.58	3,346.68	$ 116,920.90
JARDINERO	BASE	-	61,817.39	-	-	-	-	-	2,472.70	14,595.77	40,667.16	-	33,552.05	-	1,863.97	19,395.84	4,617.00	$ 169,747.88
POLICIA	POLICIA	-	-	88,846.70	-	-	-	-	1,347.51	18,756.53	-	13,239.12	14,955.88	7,536.00	-	890.00	6,865.44	$ 138,706.30
CAPTURADOR Y AUXILIAR DE SERVICIOS	BASE	-	65,196.98	-	-	-	-	-	2,607.88	13,763.81	-	-	33,454.45	-	664.04	13,266.69	12.96	$ 128,940.89
AUXILIAR ARCHIVISTA	BASE	-	67,953.27	-	-	-	-	-	2,718.13	14,345.69	-	-	33,722.54	-	-	13,234.67	3,957.00	$ 128,017.30
COCINERA	BASE	-	67,625.35	-	-	-	-	-	2,705.01	14,276.46	-	-	33,690.72	-	-	20,960.95	312.72	$ 138,945.77
POLICIA	POLICIA	-	-	88,846.70	-	-	-	-	1,347.51	18,756.53	-	13,239.12	14,955.88	7,536.00	-	890.00	6,865.44	$ 138,706.30
JARDINERO	BASE	-	61,817.39	-	-	-	-	-	2,472.70	14,595.77	36,600.44	-	33,552.05	-	2,484.97	19,455.84	5,598.24	$ 165,380.92
AGENTE	TRANSITO	-	-	76,385.85	-	-	-	-	1,158.52	16,125.90	-	10,873.20	16,062.31	6,000.00	-	890.00	2,568.00	$ 124,927.78
POLICIA	POLICIA	-	-	88,846.70	-	-	-	-	1,347.51	18,756.53	-	13,239.12	14,955.88	7,536.00	-	890.00	6,865.44	$ 138,706.30
BARRENDERO	BASE	-	61,817.39	-	-	-	-	-	2,472.70	14,595.77	46,767.23	-	33,552.05	-	2,202.61	9,120.08	7,557.60	$ 162,970.23
JARDINERO	BASE	-	61,817.39	-	-	-	-	-	2,472.70	14,595.77	28,467.01	-	33,552.05	-	2,484.97	9,480.08	4,395.72	$ 148,474.25

DOCUMENTO PARA CONSULTA

Plaza/Puesto	Tipo de Contrato	Percepciones Ordinarias													Percepciones Extraordinarias		ISR	Importe
		11321	11311	11211	12211	12231	13111	13121	13211	13221	13311	13421	15411	17121	13421	15411		
JARDINERO	BASE	-	64,344.52	-	-	-	-	-	2,573.78	13,583.84	-	-	33,371.68	-	2,586.57	12,372.51	13,997.40	$ 114,835.50
VELADOR	BASE	-	65,098.36	-	-	-	-	-	2,603.93	15,370.45	18,197.70	-	33,766.93	-	594.51	9,357.04	3,402.12	$ 141,586.80
INSPECTOR (UNIDAD DE INSPECCION)	CONFIANZA	61,657.08	-	-	-	-	-	-	2,260.76	12,845.22	-	2,580.00	22,602.32	-	-	3,080.31		$ 105,025.69
AUXILIAR ADMINISTRATIVO	BASE	-	69,594.01	-	-	-	-	-	2,783.76	14,692.07	-	-	33,882.01	-	3,028.64	21,527.34	829.92	$ 144,677.91
POLICIA	POLICIA	-	-	88,846.70	-	-	-	-	1,347.51	18,756.53	-	13,239.12	14,955.88	7,536.00	-	890.00	6,865.44	$ 138,706.30
POLICIA	POLICIA	-	-	76,385.85	-	-	-	-	1,158.52	16,125.90	-	13,239.12	16,062.31	6,000.00	-	890.00	2,568.00	$ 127,293.70
JEFE DE DEPARTAMENTO "B"	TRANSITO	-	-	70,020.55	-	-	-	-	1,061.98	14,782.12	-	-	26,680.20	6,000.00	-	3,302.02	874.32	$ 120,972.55
POLICIA	POLICIA	-	-	88,846.70	-	-	-	-	1,347.51	18,756.53	-	13,239.12	14,955.88	7,536.00	-	890.00	6,865.44	$ 138,706.30
POLICIA	POLICIA	-	-	88,846.70	-	-	-	-	1,347.51	18,756.53	-	13,239.12	14,955.88	7,536.00	-	890.00	6,865.44	$ 138,706.30
INSPECTOR (UNIDAD DE INSPECCION)	CONFIANZA	61,657.08	-	-	-	-	-	-	2,260.76	12,845.22	-	2,580.00	22,602.32	-	-	3,080.31		$ 105,025.69
CAPTURISTA "B"	CONFIANZA	60,177.29	-	-	-	-	-	-	3,209.46	12,536.94	-	2,460.00	22,581.12	-	-	3,014.55		$ 103,979.36
JEFE DE DEPARTAMENTO	CONFIANZA	71,879.15	-	-	-	-	-	-	2,635.57	14,974.82	-	106,069.20	17,087.66	-	-	3,534.63	22,004.16	$ 194,176.87
ANALISTA	POLICIA	-	-	67,559.89	-	-	-	-	1,024.66	14,262.64	-	2,365.68	26,644.95	6,000.00	-	3,192.66	618.48	$ 120,432.00
BARRENDERO	BASE	-	61,817.39	-	-	-	-	-	2,472.70	13,050.34	-	-	33,126.08	-	2,117.77	20,771.28	7,439.16	$ 125,916.40
JARDINERO	BASE	-	61,817.39	-	-	-	-	-	2,472.70	14,595.77	40,667.16	-	33,552.05	-	2,146.25	19,335.84	4,617.00	$ 169,970.16
JARDINERO	BASE	-	61,817.39	-	-	-	-	-	2,472.70	14,595.77	87,434.38	-	33,552.05	-	3,728.00	9,480.08	13,997.40	$ 199,082.97
ESPECIALISTA ADMINISTRATIVO "B"	CONFIANZA	71,615.30	-	-	-	-	-	-	2,625.89	14,919.85	-	3,060.00	22,744.99	-	-	3,522.90	1,039.92	$ 117,449.01
POLICIA	POLICIA	-	-	88,846.70	-	-	-	-	1,347.51	18,756.53	-	13,239.12	14,955.88	7,536.00	-	890.00	6,865.44	$ 138,706.30
AFANADORA	BASE	-	61,883.10	-	-	-	-	-	2,269.05	13,064.21	-	-	33,132.30	-	572.99	7,331.42		$ 118,253.07
BARRENDERO	BASE	-	61,817.39	-	-	-	-	-	2,472.70	14,595.77	50,833.94	-	33,552.05	-	2,484.97	9,480.08	8,680.80	$ 166,556.10
BARRENDERO	BASE	-	61,817.39	-	-	-	-	-	2,472.70	14,595.77	42,700.51	-	33,552.05	-	2,202.70	9,420.08	6,950.88	$ 159,810.32
COCINERA	BASE	-	65,098.36	-	-	-	-	-	2,603.93	15,370.45	-	-	33,766.93	-	1,205.54	19,692.80	2.64	$ 137,735.37
MECANOGRAFA	BASE	-	67,953.27	-	-	-	-	-	2,718.13	14,345.69	-	-	33,722.54	-	3,197.82	20,992.83	659.52	$ 142,270.76
POLICIA	POLICIA	-	-	88,846.70	-	-	-	-	1,347.51	18,756.53	-	13,239.12	14,955.88	7,536.00	-	890.00	6,865.44	$ 138,706.30
POLICIA	POLICIA	-	-	88,846.70	-	-	-	-	1,347.51	18,756.53	-	13,239.12	14,955.88	7,536.00	-	890.00	6,865.44	$ 138,706.30
INTENDENTE	BASE	-	61,817.39	-	-	-	-	-	2,472.70	14,595.77	10,166.79	-	33,552.05	-	1,242.44	19,335.84	519.36	$ 142,663.62
MECANOGRAFA	BASE	-	67,953.27	-	-	-	-	-	2,718.13	14,345.69	-	-	33,722.54	-	1,321.31	21,427.83	329.76	$ 141,159.01
JUEZ	CONFIANZA	105,116.20	-	-	-	-	-	-	3,854.26	21,899.21	-	3,600.00	23,224.94	-	-	5,011.83	8,009.52	$ 154,696.92
ASESOR " B "	CONFIANZA	74,004.60	-	-	-	-	-	-	2,713.50	15,417.62	-	3,240.00	22,779.22	-	-	3,629.09	1,288.32	$ 120,495.71
OPERADOR DE COMPUTADORA	CONFIANZA	61,087.68	-	-	-	-	-	-	2,239.88	12,726.60	-	2,520.00	22,594.16	-	-	3,055.01		$ 104,223.33
JARDINERO	BASE	-	61,817.39	-	-	-	-	-	2,472.70	14,595.77	40,667.16	-	33,552.05	-	1,863.97	9,420.08	4,617.00	$ 159,772.12
AFANADORA	BASE	-	61,817.39	-	-	-	-	-	2,472.70	14,595.77	-	-	33,552.05	-	564.54	19,395.84	3,693.60	$ 128,704.69
VELADOR	BASE	-	65,098.36	-	-	-	-	-	2,169.95	15,370.45	42,818.11	-	33,766.93	-	-	6,016.54	8,208.60	$ 157,031.74
VELADOR	BASE	-	65,098.36	-	-	-	-	-	2,603.93	15,370.45	34,254.49	-	33,766.93	-	475.60	19,197.80	5,917.56	$ 164,850.00
AUXILIAR ARCHIVISTA	BASE	-	67,953.27	-	-	-	-	-	2,718.13	14,345.69	-	-	33,722.54	-	503.36	21,427.83	329.76	$ 140,341.06
POLICIA	POLICIA	-	-	76,385.85	-	-	-	-	1,158.52	16,125.90	-	13,239.12	16,062.31	6,000.00	-	890.00	2,568.00	$ 127,293.70

DOCUMENTO PARA CONSULTA

Plaza/Puesto	Tipo de Contrato	Percepciones Ordinarias													Percepciones Extraordinarias		ISR	Importe
		11321	11311	11211	12211	12231	13111	13121	13211	13221	13311	13421	15411	17121	13421	15411		
BARRENDERO	BASE	-	61,817.39	-	-	-	-	-	2,266.64	14,595.77	26,433.65	-	33,552.05	-	564.54	5,889.58	3,766.80	$ 141,352.82
POLICIA	POLICIA	-	-	76,385.85	-	-	-	-	1,158.52	16,125.90	-	13,239.12	16,062.31	6,000.00	-	890.00	2,568.00	$ 127,293.70
OFICINISTA "D"	POLICIA	-	-	42,852.29	-	-	-	-	649.93	9,046.59	-	2,365.68	26,290.97	6,000.00	-	2,094.55		$ 89,300.01
JARDINERO	BASE	-	61,817.39	-	-	-	-	-	2,060.58	14,595.77	-	-	33,552.05	-	-	5,779.58	13,997.40	$ 103,807.97
TECNICO ARTESANAL	BASE	-	71,529.87	-	-	-	-	-	2,861.19	15,100.75	-	-	34,070.30	-	-	17,746.11	1,031.04	$ 140,277.18
AUXILIAR ARCHIVISTA	BASE	-	67,953.27	-	-	-	-	-	2,491.62	14,345.69	-	-	33,722.54	-	2,483.68	20,992.83	329.76	$ 141,659.87
AUXILIAR ARCHIVISTA	BASE	-	67,953.27	-	-	-	-	-	2,491.62	14,345.69	-	-	33,722.54	-	1,966.10	21,427.83	329.76	$ 141,577.29
AUXILIAR DE TRABAJO SOCIAL	BASE	-	67,690.81	-	-	-	-	-	2,482.00	14,290.28	-	-	33,696.94	-	2,236.18	21,402.31	632.16	$ 141,166.36
JARDINERO	BASE	-	64,344.52	-	-	-	-	-	2,359.30	13,583.84	-	-	33,371.68	-	417.05	7,570.71		$ 121,647.10
INTENDENTE	BASE	-	64,377.06	-	-	-	-	-	2,360.49	13,590.71	-	-	33,374.91	-	417.26	7,948.88		$ 122,069.31
POLICIA	POLICIA	-	-	88,846.70	-	-	-	-	1,347.51	18,756.53	-	13,239.12	14,955.88	7,536.00	-	890.00	6,865.44	$ 138,706.30
ANALISTA "B"	TRANSITO	-	-	58,372.34	-	-	-	-	885.31	12,323.05	-	-	26,513.32	6,000.00	-	2,784.33		$ 106,878.35
POLICIA	POLICIA	-	-	88,846.70	-	-	-	-	1,347.51	18,756.53	-	13,239.12	14,955.88	7,536.00	-	890.00	6,865.44	$ 138,706.30
OFICINISTA "E"	TRANSITO	-	-	50,628.77	-	-	-	-	767.87	10,688.30	-	-	26,402.38	6,000.00	-	2,440.17		$ 96,927.49
POLICIA	POLICIA	-	-	76,385.85	-	-	-	-	1,158.52	16,125.90	-	13,239.12	16,062.31	6,000.00	-	890.00	2,568.00	$ 127,293.70
POLICIA	POLICIA	-	-	88,846.70	-	-	-	-	1,347.51	18,756.53	-	13,239.12	14,955.88	7,536.00	-	890.00	6,865.44	$ 138,706.30
COORDINADOR	CONFIANZA	74,004.60	-	-	-	-	-	-	2,713.50	15,417.62	-	3,240.00	22,779.22	-	-	3,629.09	1,288.32	$ 120,495.71
VELADOR	BASE	-	67,625.35	-	-	-	-	-	2,479.60	14,276.46	-	-	33,690.72	-	3,756.99	17,366.51	625.44	$ 138,570.19
AUXILIAR ADMINISTRATIVO	BASE	-	69,594.01	-	-	-	-	-	2,551.78	16,431.92	-	-	33,286.37	-	1,588.88	19,957.49	852.60	$ 142,557.85
EMPLEADO DE CUADRILLA MOVIL"A"	BASE	-	64,114.47	-	-	-	-	-	2,350.86	15,138.14	92,784.64	-	33,702.44	-	3,515.05	9,585.99	15,329.04	$ 205,862.55
POLICIA	POLICIA	-	-	88,846.70	-	-	-	-	1,347.51	18,756.53	-	13,239.12	14,955.88	7,536.00	-	890.00	6,865.44	$ 138,706.30
POLICIA	POLICIA	-	-	88,846.70	-	-	-	-	1,347.51	18,756.53	-	13,239.12	14,955.88	7,536.00	-	890.00	6,865.44	$ 138,706.30
POLICIA	POLICIA	-	-	88,846.70	-	-	-	-	1,347.51	18,756.53	-	13,239.12	14,955.88	7,536.00	-	890.00	6,865.44	$ 138,706.30
INTENDENTE	BASE	-	64,377.06	-	-	-	-	-	2,575.08	13,590.71	-	-	33,374.91	-	2,265.11	20,645.14		$ 136,828.01
POLICIA	POLICIA	-	-	88,846.70	-	-	-	-	1,347.51	18,756.53	-	13,239.12	14,955.88	7,536.00	-	890.00	6,865.44	$ 138,706.30
INTENDENTE	BASE	-	64,377.06	-	-	-	-	-	2,360.49	13,590.71	-	-	33,374.91	-	2,205.50	16,810.70		$ 132,719.37
POLICIA	POLICIA	-	-	76,385.85	-	-	-	-	1,158.52	16,125.90	-	13,239.12	16,062.31	6,000.00	-	890.00	2,568.00	$ 127,293.70
INTENDENTE	BASE	-	64,377.06	-	-	-	-	-	2,360.49	13,590.71	-	-	33,374.91	-	-	17,050.70		$ 130,753.87
SECRETARIA DE JUEZ "B"	TRANSITO	-	-	56,042.48	-	-	-	-	849.98	11,831.19	-	-	26,479.94	6,000.00	-	2,680.78		$ 103,884.37
DIRECTOR DE AREA	CONFIANZA	83,884.68	-	-	-	-	-	-	2,935.96	17,475.97	-	252,128.40	17,259.66	-	-	4,443.21	56,632.56	$ 321,495.32
DELEGADO ADMINISTRATIVO	CONFIANZA	71,879.15	-	-	-	-	-	-	2,515.77	14,974.82	-	148,798.80	17,087.66	-	-	3,534.63	31,131.36	$ 227,659.47
JEFE DE UNIDAD	POLICIA	-	-	71,879.15	-	-	-	-	1,761.04	15,174.49	-	148,798.80	11,182.51	-	-	3,384.63	31,131.36	$ 221,049.26
COMISIONADO	POLICIA	-	-	101,904.34	-	-	-	-	2,496.66	21,513.14	-	370,058.40	11,612.67	-	-	4,719.08	89,407.92	$ 422,896.37
OFICINISTA "E"	CONFIANZA	44,699.32	-	-	-	-	-	-	1,489.98	9,312.36	-	1,860.00	22,359.37	-	-	2,326.64		$ 82,047.67
ANALISTA	CONFIANZA	77,191.58	-	-	-	-	-	-	2,701.71	16,081.58	-	3,300.00	22,824.88	-	-	3,770.74	2,105.52	$ 123,764.97
ANALISTA	CONFIANZA	77,191.58	-	-	-	-	-	-	2,701.71	16,081.58	-	40,800.00	22,824.88	-	-	4,145.74	2,105.52	$ 161,639.97

DOCUMENTO PARA CONSULTA

Plaza/Puesto	Tipo de Contrato	Percepciones Ordinarias													Percepciones Extraordinarias		ISR	Importe
		11321	11311	11211	12211	12231	13111	13121	13211	13221	13311	13421	15411	17121	13421	15411		
SECRETARIA "A"	CONFIANZA	61,657.08	-	-	-	-	-	-	2,158.00	12,845.22	-	2,580.00	22,602.32	-	-	3,080.31		$ 104,922.93
JEFE DE DEPARTAMENTO	CONFIANZA	71,879.15	-	-	-	-	-	-	2,515.77	14,974.82	-	106,069.20	17,087.66	-	-	3,534.63	22,004.16	$ 194,057.07
TESORERO MUNICIPAL	CONFIANZA	95,890.71	-	-	-	-	-	-	3,356.17	19,977.23	-	357,938.40	17,431.66	-	-	4,601.81	84,216.24	$ 414,979.74
DELEGADO ADMINISTRATIVO	POLICIA	-	-	75,616.81	-	-	-	-	1,852.61	15,963.55	-	148,798.80	11,236.06	-	-	3,550.75	31,893.84	$ 225,124.74
DIRECTOR DE AREA	CONFIANZA	83,884.68	-	-	-	-	-	-	2,935.96	17,475.97	-	252,128.40	17,259.66	-	-	4,068.21	56,632.56	$ 321,120.32
CONSERJE	BASE	-	67,625.35	-	-	-	-	-	2,479.60	14,276.46	-	-	33,690.72	-	3,756.99	21,335.95	625.44	$ 142,539.63
ASESOR	CONFIANZA	77,191.58	-	-	-	-	-	-	2,701.71	16,081.58	-	40,800.00	22,824.88	-	-	3,770.74	2,105.52	$ 161,264.97
JEFE DE UNIDAD	CONFIANZA	71,879.15	-	-	-	-	-	-	2,515.77	14,974.82	-	148,798.80	17,087.66	-	-	3,534.63	31,131.36	$ 227,659.47
JEFE DE DEPARTAMENTO	CONFIANZA	71,879.15	-	-	-	-	-	-	2,515.77	14,974.82	-	106,069.20	17,087.66	-	-	3,909.63	22,004.16	$ 194,432.07
JEFE DE DEPARTAMENTO	CONFIANZA	71,879.15	-	-	-	-	-	-	2,515.77	14,974.82	-	106,069.20	17,087.66	-	-	3,534.63	22,004.16	$ 194,057.07
JEFE DE UNIDAD	CONFIANZA	71,879.15	-	-	-	-	-	-	2,515.77	14,974.82	-	148,798.80	17,087.66	-	-	3,534.63	31,131.36	$ 227,659.47
SINDICO	CONFIANZA	95,890.71	-	-	-	-	-	-	3,356.17	19,977.23	-	495,098.40	17,431.66	-	-	4,976.81	125,196.72	$ 511,534.26
SINDICO	CONFIANZA	95,890.71	-	-	-	-	-	-	3,356.17	19,977.23	-	495,098.40	17,431.66	-	-	4,601.81	125,196.72	$ 511,159.26
REGIDOR	CONFIANZA	83,884.68	-	-	-	-	-	-	2,935.96	17,475.97	-	438,999.60	17,259.66	-	-	4,068.21	104,927.04	$ 459,697.04
REGIDOR	CONFIANZA	83,884.68	-	-	-	-	-	-	2,935.96	17,475.97	-	438,999.60	17,259.66	-	-	4,068.21	104,927.04	$ 459,697.04
REGIDOR	CONFIANZA	83,884.68	-	-	-	-	-	-	2,935.96	17,475.97	-	438,999.60	17,259.66	-	-	4,068.21	104,927.04	$ 459,697.04
REGIDOR	CONFIANZA	83,884.68	-	-	-	-	-	-	2,935.96	17,475.97	-	438,999.60	17,259.66	-	-	4,068.21	104,927.04	$ 459,697.04
REGIDOR	CONFIANZA	83,884.68	-	-	-	-	-	-	2,935.96	17,475.97	-	438,999.60	17,259.66	-	-	4,068.21	104,927.04	$ 459,697.04
REGIDOR	CONFIANZA	83,884.68	-	-	-	-	-	-	2,935.96	17,475.97	-	438,999.60	17,259.66	-	-	4,068.21	104,927.04	$ 459,697.04
REGIDOR	CONFIANZA	83,884.68	-	-	-	-	-	-	2,935.96	17,475.97	-	438,999.60	17,259.66	-	-	4,068.21	104,927.04	$ 459,697.04
REGIDOR	CONFIANZA	83,884.68	-	-	-	-	-	-	2,935.96	17,475.97	-	438,999.60	17,259.66	-	-	4,068.21	104,927.04	$ 459,697.04
MACHETERO	BASE	-	61,817.39	-	-	-	-	-	2,266.64	14,595.77	-	-	33,552.05	-	3,389.09	19,285.84	16,085.40	$ 118,821.38
BARRENDERO	BASE	-	61,817.39	-	-	-	-	-	2,266.64	14,595.77	46,767.23	-	33,552.05	-	451.63	19,455.84	7,557.60	$ 171,348.95
REGIDOR	CONFIANZA	83,884.68	-	-	-	-	-	-	2,935.96	17,475.97	-	438,999.60	17,259.66	-	-	4,068.21	104,927.04	$ 459,697.04
MEDICO	CONFIANZA	77,191.58	-	-	-	-	-	-	2,701.71	16,081.58	-	3,300.00	22,824.88	-	-	3,770.74	2,105.52	$ 123,764.97
SUBCOMISARIO DE VIALIDAD	TRANSITO	-	-	83,884.68	-	-	-	-	2,055.17	17,708.99	-	252,128.40	11,354.51	-	-	3,918.21	56,632.56	$ 314,417.40
COMISARIO DE SEGURIDAD PUBLICA	POLICIA	-	-	95,890.71	-	-	-	-	2,349.32	20,243.59	-	357,938.40	11,526.51	-	-	4,451.81	84,216.24	$ 408,184.10
DIRECTOR DE AREA	CONFIANZA	83,884.68	-	-	-	-	-	-	2,935.96	17,475.97	-	252,128.40	17,259.66	-	-	4,068.21	56,632.56	$ 321,120.32
DIRECTOR DE AREA	CONFIANZA	83,884.68	-	-	-	-	-	-	2,935.96	17,475.97	-	252,128.40	17,259.66	-	-	4,068.21	56,632.56	$ 321,120.32
JEFE DE DEPARTAMENTO	CONFIANZA	71,879.15	-	-	-	-	-	-	2,515.77	14,974.82	-	106,069.20	17,087.66	-	-	3,534.63	22,004.16	$ 194,057.07
JEFE DE DEPARTAMENTO	CONFIANZA	71,879.15	-	-	-	-	-	-	2,515.77	14,974.82	-	106,069.20	17,087.66	-	-	3,534.63	22,004.16	$ 194,057.07
JEFE DE DEPARTAMENTO	TRANSITO	-	-	71,879.15	-	-	-	-	1,761.04	15,174.49	-	106,068.72	11,182.51	-	-	3,384.63	22,004.16	$ 187,446.38
PIANISTA	BASE	-	63,523.46	-	-	-	-	-	2,117.45	13,410.51	-	-	33,291.88	-	588.18	16,607.71	6,381.84	$ 123,157.35
SECRETARIA "C"	CONFIANZA	65,156.65	-	-	-	-	-	-	2,280.48	13,574.30	-	2,760.00	22,652.46	-	-	3,235.85	8.88	$ 109,650.86
DELEGADO ADMINISTRATIVO	CONFIANZA	71,879.15	-	-	-	-	-	-	2,515.77	14,974.82	-	148,798.80	17,087.66	-	-	3,534.63	31,131.36	$ 227,659.47
JEFE DE UNIDAD	POLICIA	-	-	71,879.15	-	-	-	-	1,761.04	15,174.49	-	148,798.80	11,182.51	-	-	3,384.63	31,131.36	$ 221,049.26

DOCUMENTO PARA CONSULTA

Plaza/Puesto	Tipo de Contrato	Percepciones Ordinarias													Percepciones Extraordinarias		ISR	Importe
		11321	11311	11211	12211	12231	13111	13121	13211	13221	13311	13421	15411	17121	13421	15411		
JEFE DE UNIDAD	POLICIA	-	-	71,879.15	-	-	-	-	1,761.04	15,174.49	-	148,786.80	11,182.51	-	-	3,384.63	31,128.72	$ 221,039.90
REGIDOR	CONFIANZA	83,884.68	-	-	-	-	-	-	2,935.96	17,475.97	-	438,999.60	17,259.66	-	-	4,068.21	104,927.04	$ 459,697.04
JEFE DE DEPARTAMENTO	CONFIANZA	71,879.15	-	-	-	-	-	-	2,515.77	14,974.82	-	106,068.72	17,087.66	-	-	3,534.63	22,004.16	$ 194,056.59
ANALISTA	CONFIANZA	77,191.58	-	-	-	-	-	-	2,701.71	16,081.58	-	3,300.00	22,824.88	-	-	4,145.74	2,105.52	$ 124,139.97
POLICIA	POLICIA	-	-	88,846.70	-	-	-	-	1,243.85	18,756.53	-	13,239.12	14,955.88	7,536.00	-	890.00	6,865.44	$ 138,602.64
POLICIA	POLICIA	-	-	88,846.70	-	-	-	-	1,243.85	18,756.53	-	13,239.12	14,955.88	7,536.00	-	890.00	6,865.44	$ 138,602.64
PROMOTOR SOCIAL	CONFIANZA	71,643.95	-	-	-	-	-	-	2,507.54	14,925.82	-	3,120.00	22,745.40	-	-	3,524.18	1,042.80	$ 117,424.09
DIRECTOR DE AREA	CONFIANZA	83,884.68	-	-	-	-	-	-	2,935.96	17,475.97	-	252,128.40	17,259.66	-	-	4,068.21	56,632.56	$ 321,120.32
ANALISTA	CONFIANZA	77,191.58	-	-	-	-	-	-	2,701.71	16,081.58	-	3,300.00	22,824.88	-	-	3,770.74	2,105.52	$ 123,764.97
INSPECTOR DE OBRAS	CONFIANZA	61,657.08	-	-	-	-	-	-	2,158.00	12,845.22	-	2,580.00	22,602.32	-	-	3,080.31		$ 104,922.93
INSPECTOR DE OBRAS	CONFIANZA	61,657.08	-	-	-	-	-	-	2,158.00	12,845.22	-	2,580.00	22,602.32	-	-	3,080.31		$ 104,922.93
ESPECIALISTA ADMINISTRATIVO "B"	CONFIANZA	71,615.30	-	-	-	-	-	-	2,506.54	14,919.85	-	3,060.00	22,744.99	-	-	3,522.90	1,039.92	$ 117,329.66
DIRECTOR DE AREA	CONFIANZA	83,884.68	-	-	-	-	-	-	2,935.96	17,475.97	-	252,128.40	17,259.66	-	-	4,443.21	56,632.56	$ 321,495.32
JEFE DE DEPARTAMENTO	CONFIANZA	71,879.15	-	-	-	-	-	-	2,515.77	14,974.82	-	106,069.20	17,087.66	-	-	3,534.63	22,004.16	$ 194,057.07
JEFE DE DEPARTAMENTO	CONFIANZA	71,879.15	-	-	-	-	-	-	2,515.77	14,974.82	-	106,069.20	17,087.66	-	-	3,909.63	22,004.16	$ 194,432.07
COORDINADOR	CONFIANZA	74,004.60	-	-	-	-	-	-	2,590.16	15,417.62	-	3,240.00	22,779.22	-	-	3,629.09	1,288.32	$ 120,372.37
ANALISTA	CONFIANZA	77,191.58	-	-	-	-	-	-	2,701.71	16,081.58	-	3,300.00	22,824.88	-	-	3,770.74	2,105.52	$ 123,764.97
JEFE DE DEPARTAMENTO	CONFIANZA	71,879.15	-	-	-	-	-	-	2,515.77	14,974.82	-	106,068.72	17,087.66	-	-	3,534.63	22,004.16	$ 194,056.59
REGIDOR	CONFIANZA	83,884.68	-	-	-	-	-	-	2,935.96	17,475.97	-	438,999.60	17,259.66	-	-	4,443.21	104,927.04	$ 460,072.04
JEFE DE DEPARTAMENTO	CONFIANZA	71,879.15	-	-	-	-	-	-	2,515.77	14,974.82	-	106,069.20	17,087.66	-	-	3,909.63	22,004.16	$ 194,432.07
JEFE DE DEPARTAMENTO	CONFIANZA	71,879.15	-	-	-	-	-	-	2,395.97	14,974.82	-	106,068.72	17,087.66	-	-	3,534.63	22,004.16	$ 193,936.79
JEFE DE UNIDAD	CONFIANZA	71,879.15	-	-	-	-	-	-	2,515.77	14,974.82	-	148,798.80	17,087.66	-	-	3,534.63	31,131.36	$ 227,659.47
JEFE DE DEPARTAMENTO	POLICIA	-	-	71,879.15	-	-	-	-	1,761.04	15,174.49	-	106,069.20	11,182.51	-	-	3,384.63	22,004.16	$ 187,446.86
JEFE DE DEPARTAMENTO	TRANSITO	-	-	71,879.15	-	-	-	-	1,761.04	15,174.49	-	106,069.20	11,182.51	-	-	3,384.63	22,004.16	$ 187,446.86
DIRECTOR DE AREA	CONFIANZA	83,884.68	-	-	-	-	-	-	2,935.96	17,475.97	-	252,128.40	17,259.66	-	-	4,443.21	56,632.56	$ 321,495.32
DIRECTOR DE AREA	CONFIANZA	83,884.68	-	-	-	-	-	-	2,935.96	17,475.97	-	252,128.40	17,259.66	-	-	4,068.21	56,632.56	$ 321,120.32
POLICIA 3o	POLICIA	-	-	108,734.89	-	-	-	-	1,522.29	22,955.14	-	16,256.16	15,240.81	7,536.00	-	890.00	9,756.96	$ 163,378.33
DIRECTOR DE AREA	CONFIANZA	83,884.68	-	-	-	-	-	-	2,935.96	17,475.97	-	252,128.40	17,259.66	-	-	4,068.21	56,632.56	$ 321,120.32
DIRECTOR DE AREA	CONFIANZA	83,884.68	-	-	-	-	-	-	2,935.96	17,475.97	-	252,127.92	17,259.66	-	-	4,068.21	56,632.56	$ 321,119.84
JEFE DE OFICINA	CONFIANZA	70,941.62	-	-	-	-	-	-	2,482.96	14,779.50	-	3,000.00	22,735.34	-	-	3,492.96	969.84	$ 116,462.54
REGIDOR	CONFIANZA	83,884.68	-	-	-	-	-	-	2,935.96	17,475.97	-	438,999.60	17,259.66	-	-	4,068.21	104,927.04	$ 459,697.04
DIRECTOR DE AREA	CONFIANZA	83,884.68	-	-	-	-	-	-	2,935.96	17,475.97	-	252,128.40	17,259.66	-	-	4,068.21	56,632.56	$ 321,120.32
JEFE DE DEPARTAMENTO	CONFIANZA	71,879.15	-	-	-	-	-	-	2,515.77	14,974.82	-	106,069.20	17,087.66	-	-	3,534.63	22,004.16	$ 194,057.07
DIRECTOR GENERAL	CONFIANZA	95,890.71	-	-	-	-	-	-	3,356.17	19,977.23	-	357,818.40	17,431.66	-	-	4,601.81	84,187.92	$ 414,888.06
DIRECTOR DE AREA	CONFIANZA	83,884.68	-	-	-	-	-	-	2,935.96	17,475.97	-	252,128.40	17,259.66	-	-	4,068.21	56,632.56	$ 321,120.32
JEFE DE DEPARTAMENTO	CONFIANZA	71,879.15	-	-	-	-	-	-	2,515.77	14,974.82	-	106,076.40	17,087.66	-	-	3,534.63	22,005.84	$ 194,062.59

DOCUMENTO PARA CONSULTA

Plaza/Puesto	Tipo de Contrato	Percepciones Ordinarias													Percepciones Extraordinarias		ISR	Importe
		11321	11311	11211	12211	12231	13111	13121	13211	13221	13311	13421	15411	17121	13421	15411		
JEFE DE OFICINA	CONFIANZA	70,941.62	-	-	-	-	-	-	2,482.96	14,779.50	-	37,200.00	22,735.34	-	-	3,492.96	969.84	$ 150,662.54
DIRECTOR DE AREA	CONFIANZA	83,884.68	-	-	-	-	-	-	2,935.96	17,475.97	-	252,127.92	17,259.66	-	-	4,068.21	56,452.80	$ 321,299.60
DIRECTOR GENERAL	CONFIANZA	95,890.71	-	-	-	-	-	-	3,356.17	19,977.23	-	357,938.40	17,431.66	-	-	4,601.81	84,216.24	$ 414,979.74
DIRECTOR GENERAL	CONFIANZA	95,890.71	-	-	-	-	-	-	3,356.17	19,977.23	-	357,938.40	17,431.66	-	-	4,976.81	84,216.24	$ 415,354.74
DIRECTOR GENERAL	CONFIANZA	95,890.71	-	-	-	-	-	-	3,356.17	19,977.23	-	357,818.40	17,431.66	-	-	4,601.81	84,187.92	$ 414,888.06
CONTRALORA MUNICIPAL	CONFIANZA	101,904.34	-	-	-	-	-	-	3,566.65	21,230.07	-	370,058.40	17,517.82	-	-	5,244.08	89,407.92	$ 430,113.44
DIRECTOR DE AREA	CONFIANZA	83,884.68	-	-	-	-	-	-	2,935.96	17,475.97	-	252,128.40	17,259.66	-	-	4,443.21	56,632.56	$ 321,495.32
DIRECTOR DE AREA	CONFIANZA	83,884.68	-	-	-	-	-	-	2,935.96	17,475.97	-	252,128.40	17,259.66	-	-	4,443.21	56,632.56	$ 321,495.32
JEFE DE UNIDAD	CONFIANZA	71,879.15	-	-	-	-	-	-	2,515.77	14,974.82	-	148,798.80	17,087.66	-	-	3,909.63	31,131.36	$ 228,034.47
JEFE DE UNIDAD	CONFIANZA	71,879.15	-	-	-	-	-	-	2,515.77	14,974.82	-	148,798.80	17,087.66	-	-	3,534.63	31,131.36	$ 227,659.47
JEFE DE DEPARTAMENTO	CONFIANZA	71,879.15	-	-	-	-	-	-	2,515.77	14,974.82	-	106,069.20	17,087.66	-	-	3,534.63	22,004.40	$ 194,056.83
JEFE DE UNIDAD	CONFIANZA	71,879.15	-	-	-	-	-	-	2,515.77	14,974.82	-	148,798.80	17,087.66	-	-	3,534.63	31,131.36	$ 227,659.47
JEFE DE DEPARTAMENTO	CONFIANZA	71,879.15	-	-	-	-	-	-	2,515.77	14,974.82	-	106,069.20	17,087.66	-	-	3,534.63	22,004.40	$ 194,056.83
JEFE DE UNIDAD	CONFIANZA	71,879.15	-	-	-	-	-	-	2,515.77	14,974.82	-	148,798.80	17,087.66	-	-	3,909.63	29,762.76	$ 229,403.07
SECRETARIO PARTICULAR	CONFIANZA	92,499.31	-	-	-	-	-	-	3,237.48	19,270.69	-	3,480.00	23,044.19	-	-	4,451.08	6,698.64	$ 139,284.11
JUEZ	CONFIANZA	105,116.20	-	-	-	-	-	-	3,679.07	21,899.21	-	3,600.00	23,224.94	-	-	5,011.83	8,009.52	$ 154,521.73
JEFE DE DEPARTAMENTO	CONFIANZA	71,879.15	-	-	-	-	-	-	2,515.77	14,974.82	-	106,069.20	17,087.66	-	-	3,534.63	22,004.40	$ 194,056.83
JEFE DE DEPARTAMENTO	CONFIANZA	71,879.15	-	-	-	-	-	-	2,515.77	14,974.82	-	106,069.20	17,087.66	-	-	3,534.63	22,004.16	$ 194,057.07
MEDICO	CONFIANZA	77,191.58	-	-	-	-	-	-	2,701.71	16,081.58	-	3,300.00	22,824.88	-	-	3,770.74	2,105.52	$ 123,764.97
ANALISTA	CONFIANZA	77,191.58	-	-	-	-	-	-	2,701.71	16,081.58	-	3,300.00	22,824.88	-	-	3,770.74	2,105.52	$ 123,764.97
ANALISTA	CONFIANZA	77,191.58	-	-	-	-	-	-	2,701.71	16,081.58	-	3,300.00	22,824.88	-	-	4,145.74	2,105.52	$ 124,139.97
DIRECTOR DE AREA	CONFIANZA	83,884.68	-	-	-	-	-	-	2,935.96	17,475.97	-	252,127.92	17,259.66	-	-	4,443.21	56,632.56	$ 321,494.84
DIRECTOR DE AREA	CONFIANZA	83,884.68	-	-	-	-	-	-	2,935.96	17,475.97	-	252,128.40	17,259.66	-	-	4,068.21	56,632.56	$ 321,120.32
JEFE DE DEPARTAMENTO	CONFIANZA	71,879.15	-	-	-	-	-	-	2,515.77	14,974.82	-	106,069.20	17,087.66	-	-	3,534.63	22,004.16	$ 194,057.07
JEFE DE DEPARTAMENTO	CONFIANZA	71,879.15	-	-	-	-	-	-	2,515.77	14,974.82	-	106,069.20	17,087.66	-	-	3,534.63	22,004.16	$ 194,057.07
JEFE DE DEPARTAMENTO	CONFIANZA	71,879.15	-	-	-	-	-	-	2,515.77	14,974.82	-	106,069.20	17,087.66	-	-	3,534.63	22,004.16	$ 194,057.07
JEFE DE UNIDAD	CONFIANZA	71,879.15	-	-	-	-	-	-	2,515.77	14,974.82	-	148,798.80	17,087.66	-	-	3,534.63	31,131.36	$ 227,659.47
DIRECTOR GENERAL	CONFIANZA	95,890.71	-	-	-	-	-	-	3,356.17	19,977.23	-	357,938.40	17,431.66	-	-	4,601.81	84,216.24	$ 414,979.74
JEFE DE DEPARTAMENTO	CONFIANZA	71,879.15	-	-	-	-	-	-	2,515.77	14,974.82	-	106,069.20	17,087.66	-	-	3,909.63	22,004.16	$ 194,432.07
JEFE DE DEPARTAMENTO	CONFIANZA	71,879.15	-	-	-	-	-	-	2,515.77	14,974.82	-	106,069.20	17,087.66	-	-	3,909.63	22,004.16	$ 194,432.07
JEFE DE DEPARTAMENTO	CONFIANZA	71,879.15	-	-	-	-	-	-	2,515.77	14,974.82	-	106,069.20	17,087.66	-	-	3,534.63	22,004.16	$ 194,057.07
DIRECTOR GENERAL	CONFIANZA	95,890.71	-	-	-	-	-	-	3,356.17	19,977.23	-	357,938.40	17,431.66	-	-	4,976.81	84,216.24	$ 415,354.74
COORDINADOR GENERAL	CONFIANZA	101,904.34	-	-	-	-	-	-	3,566.65	21,230.07	-	370,058.40	17,517.82	-	-	4,869.08	89,407.92	$ 429,738.44
JEFE DE DEPARTAMENTO	CONFIANZA	71,879.15	-	-	-	-	-	-	2,515.77	14,974.82	-	106,069.20	17,087.66	-	-	3,909.63	22,004.16	$ 194,432.07
DIRECTOR DE AREA	CONFIANZA	83,884.68	-	-	-	-	-	-	2,935.96	17,475.97	-	252,128.40	17,259.66	-	-	4,068.21	56,632.56	$ 321,120.32
DIRECTOR DE AREA	CONFIANZA	83,884.68	-	-	-	-	-	-	2,935.96	17,475.97	-	252,128.40	17,259.66	-	-	4,068.21	56,632.56	$ 321,120.32

DOCUMENTO PARA CONSULTA

DOCUMENTO PARA CONSULTA

Plaza/Puesto	Tipo de Contrato	Percepciones Ordinarias													Percepciones Extraordinarias		ISR	Importe
		11321	11311	11211	12211	12231	13111	13121	13211	13221	13311	13421	15411	17121	13421	15411		
DIRECTOR GENERAL	CONFIANZA	95,890.71	-	-	-	-	-	-	3,356.17	19,977.23	-	357,938.40	17,431.66	-	-	4,601.81	84,216.24	$ 414,979.74
DIRECTOR DE AREA	CONFIANZA	83,884.68	-	-	-	-	-	-	2,935.96	17,475.97	-	252,128.40	17,259.66	-	-	4,068.21	56,632.56	$ 321,120.32
JEFE DE DEPARTAMENTO	CONFIANZA	71,879.15	-	-	-	-	-	-	2,515.77	14,974.82	-	106,069.20	17,087.66	-	-	3,534.63	22,004.40	$ 194,056.83
JEFE DE DEPARTAMENTO	CONFIANZA	71,879.15	-	-	-	-	-	-	2,515.77	14,974.82	-	106,069.20	17,087.66	-	-	3,534.63	22,004.16	$ 194,057.07
JEFE DE DEPARTAMENTO	CONFIANZA	71,879.15	-	-	-	-	-	-	2,515.77	14,974.82	-	106,069.20	17,087.66	-	-	3,534.63	22,004.16	$ 194,057.07
JEFE DE UNIDAD	CONFIANZA	71,879.15	-	-	-	-	-	-	2,515.77	14,974.82	-	148,798.80	17,087.66	-	-	3,534.63	31,131.36	$ 227,659.47
COORDINADOR GENERAL	CONFIANZA	101,904.34	-	-	-	-	-	-	3,566.65	21,230.07	-	370,058.40	17,517.82	-	-	4,869.08	89,407.92	$ 429,738.44
JEFE DE DEPARTAMENTO	POLICIA	-	-	71,879.15	-	-	-	-	1,761.04	15,174.49	-	106,069.20	11,182.51	-	-	3,384.63	22,004.40	$ 187,446.62
DIRECTOR DE AREA	CONFIANZA	83,884.68	-	-	-	-	-	-	2,935.96	17,475.97	-	252,128.40	17,259.66	-	-	4,068.21	56,632.56	$ 321,120.32
JEFE DE UNIDAD	CONFIANZA	71,879.15	-	-	-	-	-	-	2,515.77	14,974.82	-	148,798.80	17,087.66	-	-	3,534.63	31,131.36	$ 227,659.47
JEFE DE DEPARTAMENTO	CONFIANZA	71,879.15	-	-	-	-	-	-	2,515.77	14,974.82	-	106,069.20	17,087.66	-	-	3,534.63	22,004.16	$ 194,057.07
SECRETARIO DE JUZGADOS	CONFIANZA	74,004.60	-	-	-	-	-	-	2,590.16	15,417.62	-	3,240.00	22,779.22	-	-	3,629.09	1,288.32	$ 120,372.37
JEFE DE DEPARTAMENTO	CONFIANZA	71,879.15	-	-	-	-	-	-	2,515.77	14,974.82	-	106,069.20	17,087.66	-	-	3,534.63	22,004.40	$ 194,056.83
DIRECTOR DE AREA	CONFIANZA	83,884.68	-	-	-	-	-	-	2,935.96	17,475.97	-	252,128.40	17,259.66	-	-	4,068.21	56,632.56	$ 321,120.32
MEDICO	CONFIANZA	77,191.58	-	-	-	-	-	-	2,701.71	16,081.58	-	3,300.00	22,824.88	-	-	4,145.74	2,105.52	$ 124,139.97
DIRECTOR DE AREA	CONFIANZA	83,884.68	-	-	-	-	-	-	2,935.96	17,475.97	-	252,127.92	17,259.66	-	-	4,068.21	56,632.56	$ 321,119.84
DIRECTOR DE AREA	POLICIA	-	-	83,884.68	-	-	-	-	2,055.17	17,708.99	-	252,128.40	11,354.51	-	-	3,918.21	56,632.56	$ 314,417.40
COORDINADOR	CONFIANZA	74,004.60	-	-	-	-	-	-	2,590.16	15,417.62	-	3,240.00	22,779.22	-	-	3,629.09	1,288.32	$ 120,372.37
ASESOR " B "	CONFIANZA	74,004.60	-	-	-	-	-	-	2,590.16	15,417.62	-	3,240.00	22,779.22	-	-	4,004.09	1,288.32	$ 120,747.37
JEFE DE DEPARTAMENTO	CONFIANZA	71,879.15	-	-	-	-	-	-	2,515.77	14,974.82	-	106,069.20	17,087.66	-	-	3,909.63	22,004.16	$ 194,432.07
DIRECTOR DE AREA	CONFIANZA	83,884.68	-	-	-	-	-	-	2,935.96	17,475.97	-	252,128.40	17,259.66	-	-	4,443.21	56,632.56	$ 321,495.32
JEFE DE DEPARTAMENTO	CONFIANZA	71,879.15	-	-	-	-	-	-	2,515.77	14,974.82	-	106,069.20	17,087.66	-	-	3,534.63	22,004.16	$ 194,057.07
JEFE DE UNIDAD	CONFIANZA	71,879.15	-	-	-	-	-	-	2,515.77	14,974.82	-	148,798.80	17,087.66	-	-	3,534.63	31,131.36	$ 227,659.47
JEFE DE DEPARTAMENTO	CONFIANZA	71,879.15	-	-	-	-	-	-	2,515.77	14,974.82	-	106,069.20	17,087.66	-	-	3,534.63	22,004.16	$ 194,057.07
JEFE DE DEPARTAMENTO	CONFIANZA	71,879.15	-	-	-	-	-	-	2,515.77	14,974.82	-	106,069.20	17,087.66	-	-	3,534.63	22,004.16	$ 194,057.07
DIRECTOR DE AREA	CONFIANZA	83,884.68	-	-	-	-	-	-	2,935.96	17,475.97	-	252,128.40	17,259.66	-	-	4,443.21	56,632.56	$ 321,495.32
JEFE DE UNIDAD	CONFIANZA	71,879.15	-	-	-	-	-	-	2,515.77	14,974.82	-	145,581.60	17,087.66	-	-	3,909.63	30,444.48	$ 225,504.15
JEFE DE DEPARTAMENTO	CONFIANZA	71,879.15	-	-	-	-	-	-	2,515.77	14,974.82	-	76,914.00	17,087.66	-	-	3,909.63	15,776.88	$ 171,504.15
JEFE DE DEPARTAMENTO	CONFIANZA	71,879.15	-	-	-	-	-	-	2,515.77	14,974.82	-	76,914.00	17,087.66	-	-	3,534.63	15,776.88	$ 171,129.15
JEFE DE UNIDAD	CONFIANZA	71,879.15	-	-	-	-	-	-	2,515.77	14,974.82	-	145,581.60	17,087.66	-	-	3,909.63	30,444.24	$ 225,504.39
JEFE DE DEPARTAMENTO	CONFIANZA	71,879.15	-	-	-	-	-	-	2,515.77	14,974.82	-	76,914.00	17,087.66	-	-	3,909.63	15,776.88	$ 171,504.15
JEFE DE UNIDAD	CONFIANZA	71,879.15	-	-	-	-	-	-	2,515.77	14,974.82	-	145,581.60	17,087.66	-	-	3,909.63	30,444.24	$ 225,504.39
DIRECTOR DE AREA	CONFIANZA	83,884.68	-	-	-	-	-	-	2,935.96	17,475.97	-	244,172.40	17,259.66	-	-	4,443.21	54,761.52	$ 315,410.36
JEFE DE UNIDAD	CONFIANZA	71,879.15	-	-	-	-	-	-	2,515.77	14,974.82	-	148,798.80	17,087.66	-	-	3,909.63	31,131.36	$ 228,034.47
JEFE DE DEPARTAMENTO	CONFIANZA	71,879.15	-	-	-	-	-	-	2,515.77	14,974.82	-	76,914.00	17,087.66	-	-	3,909.63	15,776.88	$ 171,504.15
JEFE DE DEPARTAMENTO	CONFIANZA	71,879.15	-	-	-	-	-	-	2,515.77	14,974.82	-	76,914.00	17,087.66	-	-	3,909.63	15,776.88	$ 171,504.15

Plaza/Puesto	Tipo de Contrato	Percepciones Ordinarias													Percepciones Extraordinarias		ISR	Importe
		11321	11311	11211	12211	12231	13111	13121	13211	13221	13311	13421	15411	17121	13421	15411		
JEFE DE UNIDAD	CONFIANZA	71,879.15	-	-	-	-	-	-	2,515.77	14,974.82	-	148,798.80	17,087.66	-	-	3,909.63	31,131.36	$ 228,034.47
SECRETARIO TECNICO	CONFIANZA	71,879.15	-	-	-	-	-	-	2,515.77	14,974.82	-	148,798.80	17,087.66	-	-	3,909.63	31,131.36	$ 228,034.47
JEFE DE DEPARTAMENTO	CONFIANZA	71,879.15	-	-	-	-	-	-	2,515.77	14,974.82	-	76,914.00	17,087.66	-	-	3,534.63	15,776.88	$ 171,129.15
SECRETARIA "B"	CONFIANZA	63,307.11	-	-	-	-	-	-	2,215.75	13,188.98	-	2,700.00	22,625.96	-	-	3,153.65		$ 107,191.45
AUDITOR	CONFIANZA	77,191.58	-	-	-	-	-	-	2,701.71	16,081.58	-	3,300.00	22,824.88	-	-	4,145.74	2,105.52	$ 124,139.97
AUDITOR	CONFIANZA	77,191.58	-	-	-	-	-	-	2,701.71	16,081.58	-	3,300.00	22,824.88	-	-	3,770.74	2,105.52	$ 123,764.97
INSPECTOR (UNIDAD DE INSPECCION)	CONFIANZA	61,657.08	-	-	-	-	-	-	2,158.00	12,845.22	-	2,580.00	22,602.32	-	-	3,080.31		$ 104,922.93
INSPECTOR (UNIDAD DE INSPECCION)	CONFIANZA	61,657.08	-	-	-	-	-	-	2,158.00	12,845.22	-	2,580.00	22,602.32	-	-	3,080.31		$ 104,922.93
ANALISTA	CONFIANZA	77,191.58	-	-	-	-	-	-	2,701.71	16,081.58	-	3,300.00	22,824.88	-	-	3,770.74	2,105.52	$ 123,764.97
ANALISTA	CONFIANZA	77,191.58	-	-	-	-	-	-	2,701.71	16,081.58	-	3,300.00	22,824.88	-	-	3,770.74	2,105.52	$ 123,764.97
INSPECTOR (UNIDAD DE INSPECCION)	CONFIANZA	61,657.08	-	-	-	-	-	-	2,158.00	12,845.22	-	2,580.00	22,602.32	-	-	3,080.31		$ 104,922.93
MEDICO	CONFIANZA	77,191.58	-	-	-	-	-	-	2,701.71	16,081.58	-	5,400.00	22,824.88	-	-	3,770.74	2,105.52	$ 125,864.97
ESPECIALISTA ADMINISTRATIVO "B"	CONFIANZA	71,615.30	-	-	-	-	-	-	2,506.54	14,919.85	-	3,060.00	22,744.99	-	-	3,522.90	1,039.92	$ 117,329.66
JEFE DE DEPARTAMENTO	CONFIANZA	71,879.15	-	-	-	-	-	-	2,515.77	14,974.82	-	106,068.72	17,087.66	-	-	3,909.63	22,004.16	$ 194,431.59
JEFE DE DEPARTAMENTO	CONFIANZA	71,879.15	-	-	-	-	-	-	2,395.97	14,974.82	-	106,068.72	17,087.66	-	-	3,534.63	22,004.16	$ 193,936.79
DIRECTOR GENERAL	CONFIANZA	95,890.71	-	-	-	-	-	-	3,356.17	19,977.23	-	357,938.40	17,431.66	-	-	4,601.81	84,216.24	$ 414,979.74
JEFE DE DEPARTAMENTO	CONFIANZA	71,879.15	-	-	-	-	-	-	2,515.77	14,974.82	-	106,069.20	17,087.66	-	-	3,534.63	22,004.40	$ 194,056.83
JEFE DE DEPARTAMENTO	TRANSITO	-	-	71,879.15	-	-	-	-	1,761.04	15,174.49	-	106,069.20	11,182.51	-	-	3,759.63	22,004.40	$ 187,821.62
COORDINADOR GENERAL	CONFIANZA	101,904.34	-	-	-	-	-	-	3,566.65	21,230.07	-	370,058.40	17,517.82	-	-	4,869.08	89,407.92	$ 429,738.44
DIRECTOR DE AREA	CONFIANZA	83,884.68	-	-	-	-	-	-	2,935.96	17,475.97	-	252,128.40	17,259.66	-	-	4,068.21	56,632.56	$ 321,120.32
DIRECTOR DE AREA	CONFIANZA	83,884.68	-	-	-	-	-	-	2,935.96	17,475.97	-	252,128.40	17,259.66	-	-	4,068.21	56,632.56	$ 321,120.32
ANALISTA	CONFIANZA	77,191.58	-	-	-	-	-	-	2,701.71	16,081.58	-	3,300.00	22,824.88	-	-	3,770.74	2,105.52	$ 123,764.97
OFICINISTA "A"	CONFIANZA	56,364.74	-	-	-	-	-	-	1,972.77	11,742.65	-	2,160.00	22,526.50	-	-	3,220.10		$ 97,986.76
DIRECTOR DE AREA	POLICIA	-	-	83,884.68	-	-	-	-	2,055.17	17,708.99	-	252,128.40	11,354.51	-	-	3,918.21	56,632.56	$ 314,417.40
DIRECTOR DE AREA	CONFIANZA	83,884.68	-	-	-	-	-	-	2,935.96	17,475.97	-	252,128.40	17,259.66	-	-	4,068.21	56,632.80	$ 321,120.08
ANALISTA	CONFIANZA	77,191.58	-	-	-	-	-	-	2,701.71	16,081.58	-	3,300.00	22,824.88	-	-	4,145.74	2,105.52	$ 124,139.97
JEFE DE DEPARTAMENTO	CONFIANZA	71,879.15	-	-	-	-	-	-	2,515.77	14,974.82	-	106,069.20	17,087.66	-	-	3,534.63	22,004.16	$ 194,057.07
JEFE DE UNIDAD	CONFIANZA	71,879.15	-	-	-	-	-	-	2,515.77	14,974.82	-	148,798.80	17,087.66	-	-	3,534.63	31,131.36	$ 227,659.47
JEFE DE DEPARTAMENTO	CONFIANZA	71,879.15	-	-	-	-	-	-	2,515.77	14,974.82	-	106,076.40	17,087.66	-	-	3,534.63	22,005.84	$ 194,062.59
POLICIA 3o	POLICIA	-	-	108,734.89	-	-	-	-	1,522.29	22,955.14	-	16,256.16	15,240.81	7,536.00	-	890.00	9,756.96	$ 163,378.33
POLICIA	POLICIA	-	-	88,846.70	-	-	-	-	1,243.85	18,756.53	-	13,239.12	14,955.88	7,536.00	-	890.00	6,865.44	$ 138,602.64
JEFE DE DEPARTAMENTO	CONFIANZA	71,879.15	-	-	-	-	-	-	2,515.77	14,974.82	-	106,068.72	17,087.66	-	-	3,534.63	22,004.16	$ 194,056.59
ANALISTA	CONFIANZA	77,191.58	-	-	-	-	-	-	2,701.71	16,081.58	-	3,300.00	22,824.88	-	-	3,770.74	2,105.52	$ 123,764.97
JEFE DE DEPARTAMENTO	CONFIANZA	71,879.15	-	-	-	-	-	-	2,515.77	14,974.82	-	106,069.20	17,087.66	-	-	3,534.63	22,004.16	$ 194,057.07
DIRECTOR DE AREA	CONFIANZA	83,884.68	-	-	-	-	-	-	2,935.96	17,475.97	-	252,127.92	17,259.66	-	-	4,068.21	56,632.56	$ 321,119.84
JEFE DE DEPARTAMENTO	CONFIANZA	71,879.15	-	-	-	-	-	-	2,515.77	14,974.82	-	106,069.20	17,087.66	-	-	3,534.63	22,004.16	$ 194,057.07

DOCUMENTO PARA CONSULTA

Plaza/Puesto	Tipo de Contrato	Percepciones Ordinarias													Percepciones Extraordinarias		ISR	Importe
		11321	11311	11211	12211	12231	13111	13121	13211	13221	13311	13421	15411	17121	13421	15411		
JEFE DE DEPARTAMENTO	CONFIANZA	71,879.15	-	-	-	-	-	-	2,515.77	14,974.82	-	106,069.20	17,087.66	-	-	3,534.63	22,004.16	$ 194,057.07
JEFE DE DEPARTAMENTO	CONFIANZA	71,879.15	-	-	-	-	-	-	2,515.77	14,974.82	-	106,069.20	17,087.66	-	-	3,534.63	22,004.16	$ 194,057.07
JEFE DE DEPARTAMENTO	CONFIANZA	71,879.15	-	-	-	-	-	-	2,515.77	14,974.82	-	106,069.20	17,087.66	-	-	3,534.63	22,004.16	$ 194,057.07
JEFE DE DEPARTAMENTO	CONFIANZA	71,879.15	-	-	-	-	-	-	2,515.77	14,974.82	-	106,069.20	17,087.66	-	-	3,534.63	22,004.16	$ 194,057.07
JEFE DE DEPARTAMENTO	CONFIANZA	71,879.15	-	-	-	-	-	-	2,515.77	14,974.82	-	106,069.20	17,087.66	-	-	3,534.63	22,004.16	$ 194,057.07
JEFE DE DEPARTAMENTO	CONFIANZA	71,879.15	-	-	-	-	-	-	2,515.77	14,974.82	-	106,069.20	17,087.66	-	-	3,534.63	22,004.16	$ 194,057.07
DIRECTOR DE AREA	CONFIANZA	83,884.68	-	-	-	-	-	-	2,935.96	17,475.97	-	252,128.40	17,259.66	-	-	4,068.21	56,632.56	$ 321,120.32
JEFE DE DEPARTAMENTO	CONFIANZA	71,879.15	-	-	-	-	-	-	2,515.77	14,974.82	-	106,069.20	17,087.66	-	-	3,534.63	22,004.16	$ 194,057.07
JEFE DE DEPARTAMENTO	CONFIANZA	71,879.15	-	-	-	-	-	-	2,515.77	14,974.82	-	106,069.20	17,087.66	-	-	3,534.63	22,004.16	$ 194,057.07
JEFE DE DEPARTAMENTO	CONFIANZA	71,879.15	-	-	-	-	-	-	2,515.77	14,974.82	-	106,069.20	17,087.66	-	-	3,534.63	22,004.16	$ 194,057.07
JEFE DE DEPARTAMENTO	CONFIANZA	71,879.15	-	-	-	-	-	-	2,515.77	14,974.82	-	106,069.20	17,087.66	-	-	3,534.63	22,004.16	$ 194,057.07
JEFE DE DEPARTAMENTO	CONFIANZA	71,879.15	-	-	-	-	-	-	2,515.77	14,974.82	-	106,069.20	17,087.66	-	-	3,534.63	22,004.16	$ 194,057.07
JEFE DE DEPARTAMENTO	CONFIANZA	71,879.15	-	-	-	-	-	-	2,515.77	14,974.82	-	106,069.20	17,087.66	-	-	3,534.63	22,004.16	$ 194,057.07
COORDINADOR GENERAL	CONFIANZA	101,904.34	-	-	-	-	-	-	3,566.65	21,230.07	-	370,058.40	17,517.82	-	-	4,869.08	89,407.92	$ 429,738.44
JEFE DE DEPARTAMENTO	POLICIA	-	-	71,879.15	-	-	-	-	1,761.04	15,174.49	-	106,069.20	11,182.51	-	-	3,384.63	22,004.16	$ 187,446.86
JEFE DE DEPARTAMENTO	POLICIA	-	-	71,879.15	-	-	-	-	1,761.04	15,174.49	-	106,069.20	11,182.51	-	-	3,384.63	22,004.16	$ 187,446.86
TERCER ARBITRO DE LA JUNTA	CONFIANZA	83,884.68	-	-	-	-	-	-	2,935.96	17,475.97	-	252,128.40	17,259.66	-	-	4,068.21	56,632.56	$ 321,120.32
DIRECTOR DE AREA	CONFIANZA	83,884.68	-	-	-	-	-	-	2,935.96	17,475.97	-	252,128.40	17,259.66	-	-	4,443.21	56,632.56	$ 321,495.32
JEFE DE DEPARTAMENTO	CONFIANZA	71,879.15	-	-	-	-	-	-	2,515.77	14,974.82	-	106,069.20	17,087.66	-	-	3,534.63	22,004.16	$ 194,057.07
JEFE DE OFICINA	CONFIANZA	70,941.62	-	-	-	-	-	-	2,482.96	14,779.50	-	3,000.00	22,735.34	-	-	3,492.96	969.84	$ 116,462.54
ANALISTA	CONFIANZA	77,191.58	-	-	-	-	-	-	2,701.71	16,081.58	-	3,300.00	22,824.88	-	-	3,770.74	2,105.52	$ 123,764.97
ADMINISTRADOR "A"	CONFIANZA	74,004.60	-	-	-	-	-	-	2,590.16	15,417.62	-	3,240.00	22,779.22	-	-	4,004.09	1,288.32	$ 120,747.37
AYUDANTE ADMINISTRATIVO	BASE	-	73,498.90	-	-	-	-	-	2,694.96	15,516.43	-	-	34,261.59	-	2,654.18	8,460.73	1,235.76	$ 135,851.03
JEFE DE DEPARTAMENTO	CONFIANZA	71,879.15	-	-	-	-	-	-	2,515.77	14,974.82	-	106,069.20	17,087.66	-	-	3,534.63	22,004.40	$ 194,056.83
OFICINISTA "A"	CONFIANZA	56,364.74	-	-	-	-	-	-	1,972.77	11,742.65	-	2,160.00	22,526.50	-	-	2,845.10		$ 97,611.76
ANALISTA	CONFIANZA	77,191.58	-	-	-	-	-	-	2,701.71	16,081.58	-	3,300.00	22,824.88	-	-	3,770.74	2,105.52	$ 123,764.97
JEFE DE SUPERVISORES	CONFIANZA	70,941.62	-	-	-	-	-	-	2,482.96	14,779.50	-	36,000.00	22,735.34	-	-	3,492.96	969.84	$ 149,462.54
ANALISTA	CONFIANZA	77,191.58	-	-	-	-	-	-	2,701.71	16,081.58	-	40,800.00	22,824.88	-	-	3,770.74	2,105.52	$ 161,264.97
INTENDENTE	BASE	-	64,377.06	-	-	-	-	-	2,145.90	13,590.71	-	-	33,374.91	-	596.08	7,948.88		$ 122,033.54
OFICINISTA "B"	CONFIANZA	59,352.08	-	-	-	-	-	-	2,077.32	12,365.02	-	35,640.00	22,569.30	-	-	2,977.87		$ 134,981.59
SECRETARIO DE JUZGADOS	CONFIANZA	74,004.60	-	-	-	-	-	-	2,590.16	15,417.62	-	3,240.00	22,779.22	-	-	4,004.09	1,288.32	$ 120,747.37
ADMINISTRADOR "A"	CONFIANZA	74,004.60	-	-	-	-	-	-	2,590.16	15,417.62	-	3,240.00	22,779.22	-	-	4,004.09	1,288.32	$ 120,747.37
ASESOR	CONFIANZA	77,191.58	-	-	-	-	-	-	2,701.71	16,081.58	-	3,300.00	22,824.88	-	-	3,770.74	2,105.52	$ 123,764.97
ESPECIALISTA ADMINISTRATIVO "B"	CONFIANZA	71,615.30	-	-	-	-	-	-	2,506.54	14,919.85	-	3,060.00	22,744.99	-	-	3,522.90	1,039.92	$ 117,329.66
JEFE DE DEPARTAMENTO	CONFIANZA	71,879.15	-	-	-	-	-	-	2,515.77	14,974.82	-	106,068.72	17,087.66	-	-	3,534.63	21,515.40	$ 194,545.35
SUB-OFICIAL	POLICIA	-	-	195,973.02	-	-	-	-	2,743.62	41,372.08	-	29,111.04	16,490.64	7,536.00	-	890.00	28,141.20	$ 265,975.20

DOCUMENTO PARA CONSULTA

Plaza/Puesto	Tipo de Contrato	Percepciones Ordinarias													Percepciones Extraordinarias		ISR	Importe
		11321	11311	11211	12211	12231	13111	13121	13211	13221	13311	13421	15411	17121	13421	15411		
POLICIA	POLICIA	-	-	88,846.70	-	-	-	-	1,243.85	18,756.53	-	13,239.12	14,955.88	7,536.00	-	890.00	6,865.44	$ 138,602.64
POLICIA	POLICIA	-	-	88,846.70	-	-	-	-	1,243.85	18,756.53	-	13,239.12	14,955.88	7,536.00	-	890.00	6,865.44	$ 138,602.64
POLICIA	POLICIA	-	-	88,846.70	-	-	-	-	1,243.85	18,756.53	-	13,239.12	14,955.88	7,536.00	-	890.00	6,865.44	$ 138,602.64
JEFE DE OFICINA	CONFIANZA	70,941.62	-	-	-	-	-	-	2,482.96	14,779.50	-	3,000.00	22,735.34	-	-	3,492.96	969.84	$ 116,462.54
JEFE DE UNIDAD	CONFIANZA	71,879.15	-	-	-	-	-	-	2,515.77	14,974.82	-	148,798.56	17,087.66	-	-	3,534.63	31,131.36	$ 227,659.23
ADMINISTRADOR "A"	CONFIANZA	74,004.60	-	-	-	-	-	-	2,590.16	15,417.62	-	3,240.00	22,779.22	-	-	3,629.09	1,288.32	$ 120,372.37
POLICIA	POLICIA	-	-	76,385.85	-	-	-	-	1,069.40	16,125.90	-	13,239.12	16,062.31	6,000.00	-	890.00	2,568.00	$ 127,204.58
JEFE DE DEPARTAMENTO	CONFIANZA	71,879.15	-	-	-	-	-	-	2,515.77	14,974.82	-	106,068.72	17,087.66	-	-	3,534.63	22,004.40	$ 194,056.35
JEFE DE UNIDAD	CONFIANZA	71,879.15	-	-	-	-	-	-	2,515.77	14,974.82	-	145,581.60	17,087.66	-	-	3,534.63	30,444.24	$ 225,129.39
ANALISTA	CONFIANZA	77,191.58	-	-	-	-	-	-	2,701.71	16,081.58	-	19,200.00	22,824.88	-	-	4,145.74	2,105.52	$ 140,039.97
SECRETARIA "A"	CONFIANZA	61,657.08	-	-	-	-	-	-	2,158.00	12,845.22	-	2,580.00	22,602.32	-	-	3,080.31		$ 104,922.93
JEFE DE DEPARTAMENTO	CONFIANZA	71,879.15	-	-	-	-	-	-	2,515.77	14,974.82	-	106,068.72	17,087.66	-	-	3,534.63	22,004.16	$ 194,056.59
POLICIA	POLICIA	-	-	76,385.85	-	-	-	-	1,069.40	16,125.90	-	13,239.12	16,062.31	6,000.00	-	890.00	2,568.00	$ 127,204.58
POLICIA 3o	POLICIA	-	-	108,734.89	-	-	-	-	1,522.29	22,955.14	-	16,256.16	15,240.81	7,536.00	-	890.00	9,756.96	$ 163,378.33
POLICIA	POLICIA	-	-	88,846.70	-	-	-	-	1,243.85	18,756.53	-	13,239.12	14,955.88	7,536.00	-	890.00	6,865.44	$ 138,602.64
INSPECTOR (UNIDAD DE INSPECCION)	CONFIANZA	61,657.08	-	-	-	-	-	-	2,158.00	12,845.22	-	2,580.00	22,602.32	-	-	3,080.31		$ 104,922.93
ADMINISTRADOR "A"	CONFIANZA	74,004.60	-	-	-	-	-	-	2,590.16	15,417.62	-	3,240.00	22,779.22	-	-	3,629.09	1,288.32	$ 120,372.37
JEFE DE DEPARTAMENTO	CONFIANZA	71,879.15	-	-	-	-	-	-	2,515.77	14,974.82	-	106,068.72	17,087.66	-	-	3,534.63	22,004.16	$ 194,056.59
MECANOGRAFA	BASE	-	67,953.40	-	-	-	-	-	2,265.11	16,044.55	-	-	33,178.98	-	-	6,222.75	659.52	$ 125,005.27
INTENDENTE	BASE	-	64,377.06	-	-	-	-	-	2,360.49	13,590.71	-	-	33,374.91	-	596.08	7,573.88		$ 121,873.13
JEFE DE DEPARTAMENTO	CONFIANZA	71,879.15	-	-	-	-	-	-	2,515.77	14,974.82	-	106,068.72	17,087.66	-	-	3,534.63	22,004.16	$ 194,056.59
BARRENDERO	BASE	-	61,817.39	-	-	-	-	-	2,266.64	14,595.77	50,833.94	-	33,552.05	-	2,259.06	19,020.84	8,680.80	$ 175,664.89
BARRENDERO	BASE	-	61,817.39	-	-	-	-	-	2,266.64	14,595.77	50,833.94	-	33,552.05	-	3,389.09	9,120.08	8,680.80	$ 166,894.16
ASESOR " B "	CONFIANZA	74,004.60	-	-	-	-	-	-	2,590.16	15,417.62	-	3,240.00	22,779.22	-	-	4,004.09	1,288.32	$ 120,747.37
DELEGADO ADMINISTRATIVO	CONFIANZA	71,879.15	-	-	-	-	-	-	2,395.97	14,974.82	-	148,786.80	17,087.66	-	-	3,534.63	31,128.96	$ 227,530.07
SECRETARIA EJECUTIVA	CONFIANZA	59,352.08	-	-	-	-	-	-	2,077.32	12,365.02	-	2,640.00	22,569.30	-	-	3,352.87		$ 102,356.59
OFICINISTA "B"	CONFIANZA	59,352.08	-	-	-	-	-	-	2,077.32	12,365.02	-	35,640.00	22,569.30	-	-	3,352.87		$ 135,356.59
INTENDENTE	BASE	-	64,377.06	-	-	-	-	-	2,145.90	13,590.71	-	-	33,374.91	-	-	7,573.88		$ 121,062.46
ANALISTA	CONFIANZA	77,191.58	-	-	-	-	-	-	2,701.71	16,081.58	-	3,300.00	22,824.88	-	-	4,145.74	2,105.52	$ 124,139.97
SUB-OFICIAL	POLICIA	-	-	195,973.02	-	-	-	-	2,743.62	41,372.08	-	29,111.04	16,490.64	7,536.00	-	890.00	28,141.20	$ 265,975.20
OFICIAL	TRANSITO	-	-	91,052.82	-	-	-	-	1,274.74	19,222.26	-	14,885.76	16,272.44	6,000.00	-	890.00	7,600.08	$ 141,997.94
JEFE DE DEPARTAMENTO	POLICIA	-	-	71,879.15	-	-	-	-	1,761.04	15,174.49	-	106,068.72	11,182.51	-	-	3,384.63	22,004.16	$ 187,446.38
POLICIA	POLICIA	-	-	88,846.70	-	-	-	-	1,243.85	18,756.53	-	13,239.12	14,955.88	7,536.00	-	890.00	6,865.44	$ 138,602.64
POLICIA 3o	POLICIA	-	-	108,734.89	-	-	-	-	1,395.43	22,955.14	-	16,255.92	15,240.81	7,536.00	-	890.00	9,756.72	$ 163,251.47
DIRECTOR DE AREA	CONFIANZA	83,884.68	-	-	-	-	-	-	2,935.96	17,475.97	-	252,127.92	17,259.66	-	-	4,068.21	56,632.56	$ 321,119.84
JEFE DE DEPARTAMENTO	CONFIANZA	71,879.15	-	-	-	-	-	-	2,515.77	14,974.82	-	106,068.72	17,087.66	-	-	3,534.63	22,004.16	$ 194,056.59

DOCUMENTO PARA CONSULTA

Plaza/Puesto	Tipo de Contrato	Percepciones Ordinarias													Percepciones Extraordinarias		ISR	Importe
		11321	11311	11211	12211	12231	13111	13121	13211	13221	13311	13421	15411	17121	13421	15411		
SELECCIONADOR DE BASURA	BASE	-	61,817.39	-	-	-	-	-	2,266.64	14,595.77	16,266.86	-	33,552.05	-	3,389.09	9,600.08	1,846.80	$ 139,641.08
JEFE DE OFICINA	CONFIANZA	70,941.62	-	-	-	-	-	-	2,482.96	14,779.50	-	2,700.00	22,735.34	-	-	3,492.96	969.84	$ 116,162.54
OFICINISTA "B"	CONFIANZA	59,352.08	-	-	-	-	-	-	2,077.32	12,365.02	-	2,340.00	22,569.30	-	-	2,977.87		$ 101,681.59
BARRENDERO	BASE	-	61,817.39	-	-	-	-	-	2,266.64	14,595.77	50,833.94	-	33,552.05	-	4,036.47	9,480.08	8,680.80	$ 167,901.54
EMPLEADO DE CUADRILLA MOVIL"A"	BASE	-	64,114.47	-	-	-	-	-	2,350.86	15,138.14	-	-	33,702.44	-	5,193.71	9,645.99	15,329.04	$ 114,816.57
CABO	BASE	-	66,345.71	-	-	-	-	-	2,432.68	15,664.96	818.29	-	33,848.52	-	3,798.16	9,807.14	162.00	$ 132,553.46
SECRETARIA "B"	CONFIANZA	63,307.11	-	-	-	-	-	-	2,215.75	13,188.98	-	2,700.00	22,625.96	-	-	3,153.65		$ 107,191.45
ASESOR " A "	CONFIANZA	56,108.31	-	-	-	-	-	-	1,963.79	11,689.23	-	2,100.00	22,522.82	-	-	2,833.70		$ 97,217.85
ESPECIALISTA ADMINISTRATIVO "B"	CONFIANZA	71,615.30	-	-	-	-	-	-	2,506.54	14,919.85	-	3,060.00	22,744.99	-	-	3,522.90	1,039.92	$ 117,329.66
POLICIA	POLICIA	-	-	88,846.70	-	-	-	-	1,243.85	18,756.53	-	13,239.12	14,955.88	7,536.00	-	890.00	6,865.44	$ 138,602.64
POLICIA	POLICIA	-	-	88,846.70	-	-	-	-	1,243.85	18,756.53	-	13,239.12	14,955.88	7,536.00	-	890.00	6,865.44	$ 138,602.64
BARRENDERO	BASE	-	61,817.39	-	-	-	-	-	2,266.64	14,595.77	23,383.61	-	33,552.05	-	3,389.09	9,420.08	2,041.92	$ 146,382.71
JARDINERO	BASE	-	61,817.39	-	-	-	-	-	2,266.64	14,595.77	8,133.43	-	33,552.05	-	2,824.07	19,395.84	923.40	$ 141,661.79
SECRETARIA "B"	CONFIANZA	63,307.11	-	-	-	-	-	-	2,215.75	13,188.98	-	2,700.00	22,625.96	-	-	3,153.65		$ 107,191.45
SECRETARIA EJECUTIVA	CONFIANZA	59,352.08	-	-	-	-	-	-	2,077.32	12,365.02	-	2,340.00	22,569.30	-	-	2,977.87		$ 101,681.59
OFICIAL UNIVERSAL DE OFICINA	CONFIANZA	61,741.76	-	-	-	-	-	-	2,160.96	12,862.87	-	2,640.00	22,603.53	-	-	3,084.08		$ 105,093.20
ANALISTA	CONFIANZA	77,191.58	-	-	-	-	-	-	2,701.71	16,081.58	-	40,800.00	22,824.88	-	-	3,770.74	2,105.52	$ 161,264.97
SECRETARIA DE JUEZ "B"	TRANSITO	-	-	56,042.48	-	-	-	-	784.59	11,831.19	-	-	26,479.94	6,000.00	-	2,680.78		$ 103,818.98
JEFE DE DEPARTAMENTO	CONFIANZA	71,879.15	-	-	-	-	-	-	2,515.77	14,974.82	-	106,068.72	17,087.66	-	-	3,534.63	22,004.16	$ 194,056.59
SECRETARIA "B"	CONFIANZA	63,307.11	-	-	-	-	-	-	2,215.75	13,188.98	-	7,260.00	22,625.96	-	-	3,153.65		$ 111,751.45
JEFE DE DEPARTAMENTO	CONFIANZA	71,879.15	-	-	-	-	-	-	2,395.97	14,974.82	-	106,068.72	17,087.66	-	-	3,909.63	22,004.16	$ 194,311.79
ADMINISTRADOR "B"	CONFIANZA	80,179.18	-	-	-	-	-	-	2,806.27	16,704.00	-	3,420.00	22,867.68	-	-	3,903.52	2,415.84	$ 127,464.81
ANALISTA	CONFIANZA	77,191.58	-	-	-	-	-	-	2,701.71	16,081.58	-	3,300.00	22,824.88	-	-	3,770.74	1,052.76	$ 124,817.73
POLICIA 1 · VIAL	TRANSITO	-	-	161,907.87	-	-	-	-	2,266.71	34,180.55	-	16,256.16	16,002.60	7,536.00	-	890.00	19,432.08	$ 219,607.81
MEDICO	CONFIANZA	77,191.58	-	-	-	-	-	-	2,701.71	16,081.58	-	3,300.00	22,824.88	-	-	3,770.74	2,105.52	$ 123,764.97
JEFE DE DEPARTAMENTO	CONFIANZA	71,879.15	-	-	-	-	-	-	2,515.77	14,974.82	-	106,068.72	17,087.66	-	-	3,534.63	22,004.16	$ 194,056.59
JEFE DE DEPARTAMENTO	CONFIANZA	71,879.15	-	-	-	-	-	-	2,515.77	14,974.82	-	106,068.72	17,087.66	-	-	3,534.63	22,004.16	$ 194,056.59
BARRENDERO	BASE	-	61,817.39	-	-	-	-	-	2,266.64	14,595.77	50,833.94	-	33,552.05	-	1,694.52	9,120.08	8,680.80	$ 165,199.59
POLICIA	POLICIA	-	-	76,385.85	-	-	-	-	1,069.40	16,125.90	-	13,239.12	16,062.31	6,000.00	-	890.00	2,568.00	$ 127,204.58
COCINERA	BASE	-	67,625.35	-	-	-	-	-	2,479.60	14,276.46	40,037.95	-	33,690.72	-	3,522.23	21,395.95	6,501.96	$ 176,526.30
SECRETARIA "B"	CONFIANZA	63,307.11	-	-	-	-	-	-	2,215.75	13,188.98	-	2,700.00	22,625.96	-	-	3,528.65		$ 107,566.45
BARRENDERO	BASE	-	61,817.39	-	-	-	-	-	2,266.64	13,050.34	-	-	33,126.08	-	1,717.18	11,596.82	7,439.16	$ 116,135.29
ANALISTA	CONFIANZA	77,191.58	-	-	-	-	-	-	2,701.71	16,081.58	-	3,300.00	22,824.88	-	-	3,770.74	2,105.52	$ 123,764.97
AGENTE	TRANSITO	-	-	76,385.85	-	-	-	-	1,069.40	16,125.90	-	10,873.20	16,062.31	6,000.00	-	890.00	2,568.00	$ 124,838.66
DIRECTOR DE AREA	CONFIANZA	83,884.68	-	-	-	-	-	-	2,935.96	17,475.97	-	252,127.92	17,259.66	-	-	4,068.21	56,632.56	$ 321,119.84
PROMOTOR SOCIAL	CONFIANZA	71,643.95	-	-	-	-	-	-	2,507.54	14,925.82	-	3,120.00	22,745.40	-	-	3,899.18	1,042.80	$ 117,799.09

DOCUMENTO PARA CONSULTA

DOCUMENTO PARA CONSULTA

Plaza/Puesto	Tipo de Contrato	Percepciones Ordinarias													Percepciones Extraordinarias		ISR	Importe
		11321	11311	11211	12211	12231	13111	13121	13211	13221	13311	13421	15411	17121	13421	15411		
MECANOGRAFA	BASE	-	67,953.40	-	-	-	-	-	2,265.11	16,044.55	-	-	33,178.98	-	1,887.64	6,707.75	659.52	$ 127,377.91
TECNICO ARTESANAL	BASE	-	71,529.87	-	-	-	-	-	2,622.76	15,100.75	-	-	34,070.30	-	2,384.36	21,715.55	1,031.04	$ 146,392.55
POLICIA 3o	POLICIA	-	-	108,734.89	-	-	-	-	1,522.29	22,955.14	-	16,256.16	15,240.81	7,536.00	-	890.00	9,756.96	$ 163,378.33
ANALISTA	CONFIANZA	77,191.58	-	-	-	-	-	-	2,701.71	16,081.58	-	3,300.00	22,824.88	-	-	3,770.74	2,105.52	$ 123,764.97
OFICINISTA "B"	CONFIANZA	59,352.08	-	-	-	-	-	-	2,077.32	12,365.02	-	2,340.00	22,569.30	-	-	2,977.87		$ 101,681.59
JEFE DE DEPARTAMENTO	CONFIANZA	71,879.15	-	-	-	-	-	-	2,515.77	14,974.82	-	106,068.72	17,087.66	-	-	3,534.63	22,004.16	$ 194,056.59
JEFE DE DEPARTAMENTO	CONFIANZA	71,879.15	-	-	-	-	-	-	2,515.77	14,974.82	-	106,068.72	17,087.66	-	-	3,534.63	22,004.16	$ 194,056.59
JEFE DE DEPARTAMENTO	CONFIANZA	71,879.15	-	-	-	-	-	-	2,515.77	14,974.82	-	106,068.72	17,087.66	-	-	3,534.63	22,004.16	$ 194,056.59
ASESOR	CONFIANZA	77,191.58	-	-	-	-	-	-	2,701.71	16,081.58	-	3,300.00	22,824.88	-	-	3,770.74	2,105.52	$ 123,764.97
AUXILIAR ARCHIVISTA	BASE	-	67,953.27	-	-	-	-	-	2,265.11	14,345.69	-	-	33,722.54	-	629.20	8,296.57	659.52	$ 126,552.86
INTENDENTE	BASE	-	64,377.06	-	-	-	-	-	2,360.49	13,590.71	-	-	33,374.91	-	2,384.33	8,068.88		$ 124,156.38
OFICIAL UNIVERSAL DE OFICINA	CONFIANZA	61,741.76	-	-	-	-	-	-	2,160.96	12,862.87	-	2,640.00	22,603.53	-	-	3,084.08		$ 105,093.20
JEFE DE OFICINA	CONFIANZA	70,941.62	-	-	-	-	-	-	2,482.96	14,779.50	-	3,000.00	22,735.34	-	-	3,492.96	969.84	$ 116,462.54
MACHETERO	BASE	-	61,817.39	-	-	-	-	-	2,060.58	14,595.77	40,667.16	-	33,552.05	-	-	5,779.58	4,617.00	$ 153,855.53
SUPERVISOR	CONFIANZA	61,657.08	-	-	-	-	-	-	2,158.00	12,845.22	-	2,580.00	22,602.32	-	-	3,455.31		$ 105,297.93
POLICIA	POLICIA	-	-	88,846.70	-	-	-	-	1,243.85	18,756.53	-	13,239.12	14,955.88	7,536.00	-	890.00	6,865.44	$ 138,602.64
INTENDENTE	BASE	-	64,377.06	-	-	-	-	-	2,360.49	13,590.71	-	-	33,374.91	-	2,384.33	7,573.88	659.52	$ 123,001.86
JEFE DE UNIDAD	CONFIANZA	71,879.15	-	-	-	-	-	-	2,515.77	14,974.82	-	148,798.56	17,087.66	-	-	3,909.63	31,131.36	$ 228,034.23
DIRECTOR DE AREA	CONFIANZA	83,884.68	-	-	-	-	-	-	2,935.96	17,475.97	-	252,127.92	17,259.66	-	-	4,068.21	56,632.56	$ 321,119.84
INTENDENTE	BASE	-	64,377.06	-	-	-	-	-	2,145.90	13,590.71	-	-	33,374.91	-	-	7,573.88		$ 121,062.46
JEFE DE DEPARTAMENTO	CONFIANZA	71,879.15	-	-	-	-	-	-	2,515.77	14,974.82	-	106,068.72	17,087.66	-	-	3,534.63	22,004.16	$ 194,056.59
JEFE DE OFICINA	CONFIANZA	70,941.62	-	-	-	-	-	-	2,482.96	14,779.50	-	3,000.00	22,735.34	-	-	3,492.96	969.84	$ 116,462.54
INSPECTOR (UNIDAD DE INSPECCION)	CONFIANZA	61,657.08	-	-	-	-	-	-	2,158.00	12,845.22	-	2,580.00	22,602.32	-	-	3,080.31		$ 104,922.93
POLICIA 3o	POLICIA	-	-	108,734.89	-	-	-	-	1,522.29	22,955.14	-	16,256.16	15,240.81	7,536.00	-	890.00	9,756.72	$ 163,378.57
JEFE DE DEPARTAMENTO	CONFIANZA	71,879.15	-	-	-	-	-	-	2,515.77	14,974.82	-	106,068.72	17,087.66	-	-	3,909.63	22,004.16	$ 194,431.59
COORDINADOR	CONFIANZA	74,004.60	-	-	-	-	-	-	2,590.16	15,417.62	-	3,240.00	22,779.22	-	-	3,629.09	1,288.32	$ 120,372.37
BARRENDERO	BASE	-	61,817.39	-	-	-	-	-	2,266.64	14,595.77	20,333.58	-	33,552.05	-	564.54	5,889.58	3,472.32	$ 135,547.23
BARRENDERO	BASE	-	61,817.39	-	-	-	-	-	2,266.64	14,595.77	-	-	33,552.05	-	-	5,779.58	8,680.80	$ 109,330.63
JEFE DE OFICINA	CONFIANZA	70,941.62	-	-	-	-	-	-	2,482.96	14,779.50	-	3,000.00	22,735.34	-	-	3,867.96	969.84	$ 116,837.54
PROMOTOR SOCIAL	CONFIANZA	71,643.95	-	-	-	-	-	-	2,507.54	14,925.82	-	3,120.00	22,745.40	-	-	3,524.18	1,042.80	$ 117,424.09
JEFE DE DEPARTAMENTO	CONFIANZA	71,879.15	-	-	-	-	-	-	2,515.77	14,974.82	-	76,914.00	17,087.66	-	-	3,534.63	15,776.88	$ 171,129.15
JEFE DE DEPARTAMENTO	CONFIANZA	71,879.15	-	-	-	-	-	-	2,515.77	14,974.82	-	106,068.72	17,087.66	-	-	3,909.63	22,004.16	$ 194,431.59
ANALISTA	CONFIANZA	77,191.58	-	-	-	-	-	-	2,701.71	16,081.58	-	3,300.00	22,824.88	-	-	3,770.74	1,052.76	$ 124,817.73
JEFE DE DEPARTAMENTO	CONFIANZA	71,879.15	-	-	-	-	-	-	2,515.77	14,974.82	-	106,068.72	17,087.66	-	-	3,534.63	22,004.16	$ 194,056.59
SELECCIONADOR DE BASURA	BASE	-	61,817.39	-	-	-	-	-	2,266.64	14,595.77	42,700.51	-	33,552.05	-	282.27	5,889.58	6,025.20	$ 155,079.01
INTENDENTE	BASE	-	64,377.06	-	-	-	-	-	2,360.49	13,590.71	-	-	33,374.91	-	2,384.36	7,573.88		$ 123,661.41

Plaza/Puesto	Tipo de Contrato	Percepciones Ordinarias													Percepciones Extraordinarias		ISR	Importe
		11321	11311	11211	12211	12231	13111	13121	13211	13221	13311	13421	15411	17121	13421	15411		
JEFE DE DEPARTAMENTO	CONFIANZA	71,879.15	-	-	-	-	-	-	2,515.77	14,974.82	-	106,068.72	17,087.66	-	-	3,909.63	22,004.16	$ 194,431.59
JEFE DE DEPARTAMENTO	CONFIANZA	71,879.15	-	-	-	-	-	-	2,515.77	14,974.82	-	106,068.72	17,087.66	-	-	3,909.63	22,004.16	$ 194,431.59
POLICIA	POLICIA	-	-	76,385.85	-	-	-	-	1,069.40	16,125.90	-	13,239.12	16,062.31	6,000.00	-	890.00	2,568.00	$ 127,204.58
POLICIA	POLICIA	-	-	76,385.85	-	-	-	-	1,069.40	16,125.90	-	13,239.12	16,062.31	6,000.00	-	890.00	2,568.00	$ 127,204.58
DIRECTOR DE AREA	CONFIANZA	83,884.68	-	-	-	-	-	-	2,935.96	17,475.97	-	252,127.92	17,259.66	-	-	4,068.21	56,632.56	$ 321,119.84
DIRECTOR DE AREA	CONFIANZA	83,884.68	-	-	-	-	-	-	2,935.96	17,475.97	-	252,127.92	17,259.66	-	-	4,068.21	56,632.56	$ 321,119.84
JARDINERO	BASE	-	61,817.39	-	-	-	-	-	2,060.58	14,595.77	8,133.43	-	33,552.05	-	-	5,889.58	923.40	$ 125,125.40
SECRETARIA "B"	CONFIANZA	63,307.11	-	-	-	-	-	-	2,215.75	13,188.98	-	2,700.00	22,625.96	-	-	3,153.65		$ 107,191.45
INTENDENTE	BASE	-	61,817.39	-	-	-	-	-	2,266.64	14,595.77	-	-	33,552.05	-	3,389.09	6,324.58	3,346.68	$ 118,598.84
POLICIA	POLICIA	-	-	88,846.70	-	-	-	-	1,243.85	18,756.53	-	13,239.12	14,955.88	7,536.00	-	890.00	6,865.44	$ 138,602.64
POLICIA	POLICIA	-	-	88,846.70	-	-	-	-	1,243.85	18,756.53	-	13,239.12	14,955.88	7,536.00	-	890.00	6,865.44	$ 138,602.64
POLICIA	POLICIA	-	-	88,846.70	-	-	-	-	1,243.85	18,756.53	-	13,239.12	14,955.88	7,536.00	-	890.00	6,865.44	$ 138,602.64
POLICIA	POLICIA	-	-	88,846.70	-	-	-	-	1,243.85	18,756.53	-	13,239.12	14,955.88	7,536.00	-	890.00	6,865.44	$ 138,602.64
POLICIA	POLICIA	-	-	88,846.70	-	-	-	-	1,243.85	18,756.53	-	13,239.12	14,955.88	7,536.00	-	890.00	6,865.44	$ 138,602.64
POLICIA	POLICIA	-	-	76,385.85	-	-	-	-	1,069.40	16,125.90	-	13,239.12	16,062.31	6,000.00	-	890.00	2,568.00	$ 127,204.58
JARDINERO	BASE	-	61,817.39	-	-	-	-	-	2,266.64	14,595.77	-	-	33,552.05	-	2,259.06	6,264.58	13,997.40	$ 106,758.09
ANALISTA	CONFIANZA	77,191.58	-	-	-	-	-	-	2,701.71	16,081.58	-	3,300.00	22,824.88	-	-	4,145.74	2,105.52	$ 124,139.97
POLICIA	POLICIA	-	-	88,846.70	-	-	-	-	1,243.85	18,756.53	-	13,239.12	14,955.88	7,536.00	-	890.00	6,865.44	$ 138,602.64
JEFE DE OFICINA	CONFIANZA	70,941.62	-	-	-	-	-	-	2,482.96	14,779.50	-	2,700.00	22,735.34	-	-	3,492.96	969.84	$ 116,162.54
JEFE DE UNIDAD	CONFIANZA	71,879.15	-	-	-	-	-	-	2,515.77	14,974.82	-	148,798.56	17,087.66	-	-	3,534.63	31,131.36	$ 227,659.23
AGENTE	TRANSITO	-	-	76,385.85	-	-	-	-	1,069.40	16,125.90	-	10,873.20	16,062.31	6,000.00	-	890.00	2,568.00	$ 124,838.66
POLICIA	POLICIA	-	-	88,846.70	-	-	-	-	1,243.85	18,756.53	-	13,239.12	14,955.88	7,536.00	-	890.00	4,933.32	$ 140,534.76
ASESOR	CONFIANZA	77,191.58	-	-	-	-	-	-	2,701.71	16,081.58	-	3,300.00	22,824.88	-	-	3,770.74	1,057.92	$ 124,812.57
BARRENDERO	BASE	-	61,817.39	-	-	-	-	-	2,060.58	14,595.77	45,330.91	-	33,552.05	-	572.38	5,889.58	7,439.16	$ 156,379.50
EMPLEADO DE CUADRILLA DE JARDINES	BASE	-	64,114.47	-	-	-	-	-	2,137.15	15,138.14	23,196.16	-	33,702.44	-	-	6,430.49	3,480.12	$ 141,238.73
ASEADOR	BASE	-	62,703.41	-	-	-	-	-	2,090.11	14,804.97	-	-	33,610.10	-	232.23	5,843.58		$ 119,284.40
INTENDENTE	BASE	-	61,817.39	-	-	-	-	-	2,060.58	14,595.77	-	-	33,552.05	-	282.27	6,264.58	3,346.68	$ 115,225.96
ASESOR " B "	CONFIANZA	74,004.60	-	-	-	-	-	-	2,466.82	15,417.62	-	3,240.00	22,779.22	-	-	3,629.09	1,288.32	$ 120,249.03
AUDITOR	CONFIANZA	77,191.58	-	-	-	-	-	-	2,573.05	16,081.58	-	3,300.00	22,824.88	-	-	4,145.74	2,105.52	$ 124,011.31
POLICIA	POLICIA	-	-	88,846.70	-	-	-	-	1,140.20	18,756.53	-	13,239.12	14,955.88	7,536.00	-	890.00	6,865.44	$ 138,498.99
POLICIA	POLICIA	-	-	76,385.85	-	-	-	-	980.29	16,125.90	-	13,239.12	16,062.31	6,000.00	-	890.00	2,568.00	$ 127,115.47
JEFE DE DEPARTAMENTO	CONFIANZA	71,879.15	-	-	-	-	-	-	2,395.97	14,974.82	-	106,068.72	17,087.66	-	-	3,534.63	22,004.16	$ 193,936.79
JEFE DE OFICINA	CONFIANZA	70,941.62	-	-	-	-	-	-	2,364.72	14,779.50	-	3,000.00	22,735.34	-	-	3,492.96	969.84	$ 116,344.30
JEFE DE OFICINA	CONFIANZA	70,941.62	-	-	-	-	-	-	2,364.72	14,779.50	-	3,000.00	22,735.34	-	-	3,867.96	969.84	$ 116,719.30
ESPECIALISTA ADMINISTRATIVO "B"	CONFIANZA	71,615.30	-	-	-	-	-	-	2,387.18	14,919.85	-	3,060.00	22,744.99	-	-	3,522.90	1,039.92	$ 117,210.30
PROGRAMADOR "B"	CONFIANZA	77,191.58	-	-	-	-	-	-	2,573.05	16,081.58	-	3,300.00	22,824.88	-	-	3,770.74	2,105.52	$ 123,636.31

DOCUMENTO PARA CONSULTA

Plaza/Puesto	Tipo de Contrato	Percepciones Ordinarias													Percepciones Extraordinarias		ISR	Importe
		11321	11311	11211	12211	12231	13111	13121	13211	13221	13311	13421	15411	17121	13421	15411		
ASESOR	CONFIANZA	77,191.58	-	-	-	-	-	-	2,573.05	16,081.58	-	3,300.00	22,824.88	-	-	3,770.74	2,105.52	$ 123,636.31
ASESOR	CONFIANZA	77,191.58	-	-	-	-	-	-	2,573.05	16,081.58	-	3,300.00	22,824.88	-	-	3,770.74	2,105.52	$ 123,636.31
ASESOR	CONFIANZA	77,191.58	-	-	-	-	-	-	2,573.05	16,081.58	-	3,300.00	22,824.88	-	-	3,770.74	2,105.52	$ 123,636.31
SUPERVISOR	CONFIANZA	61,657.08	-	-	-	-	-	-	2,055.24	12,845.22	-	2,580.00	22,602.32	-	-	3,455.31		$ 105,195.17
JEFE DE DEPARTAMENTO	CONFIANZA	71,879.15	-	-	-	-	-	-	2,395.97	14,974.82	-	106,068.72	17,087.66	-	-	3,909.63	22,004.16	$ 194,311.79
OPERADOR DE COMPUTADORA	CONFIANZA	61,087.68	-	-	-	-	-	-	2,036.26	12,726.60	-	28,800.00	22,594.16	-	-	3,055.01		$ 130,299.71
JEFE DE OFICINA	CONFIANZA	70,941.62	-	-	-	-	-	-	2,364.72	14,779.50	-	3,000.00	22,735.34	-	-	3,492.96	969.84	$ 116,344.30
OFICINISTA "A"	CONFIANZA	56,364.74	-	-	-	-	-	-	1,878.82	11,742.65	-	12,330.96	22,526.50	-	-	3,220.10		$ 108,063.77
OFICINISTA "E"	CONFIANZA	44,699.32	-	-	-	-	-	-	1,489.98	9,312.36	-	1,860.00	22,359.37	-	-	2,701.64		$ 82,422.67
OFICINISTA "A"	CONFIANZA	56,364.74	-	-	-	-	-	-	1,878.82	11,742.65	-	12,330.96	22,526.50	-	-	3,220.10		$ 108,063.77
ANALISTA	CONFIANZA	77,191.58	-	-	-	-	-	-	2,573.05	16,081.58	-	12,000.00	22,824.88	-	-	3,770.74	2,105.52	$ 132,336.31
ESPECIALISTA ADMINISTRATIVO "A"	CONFIANZA	61,087.68	-	-	-	-	-	-	2,036.26	12,726.60	-	12,000.00	22,594.16	-	-	3,055.01		$ 113,499.71
JEFE DE DEPARTAMENTO	CONFIANZA	71,879.15	-	-	-	-	-	-	2,395.97	14,974.82	-	76,914.00	17,087.66	-	-	3,534.63	15,776.88	$ 171,009.35
JEFE DE DEPARTAMENTO	CONFIANZA	71,879.15	-	-	-	-	-	-	2,395.97	14,974.82	-	106,068.72	17,087.66	-	-	3,534.63	22,004.16	$ 193,936.79
ANALISTA	CONFIANZA	77,191.58	-	-	-	-	-	-	2,573.05	16,081.58	-	3,300.00	22,824.88	-	-	3,770.74	2,105.52	$ 123,636.31
OFICINISTA "E"	CONFIANZA	44,699.32	-	-	-	-	-	-	1,489.98	9,312.36	-	1,860.00	22,359.37	-	-	2,326.64		$ 82,047.67
PROGRAMADOR "B"	CONFIANZA	77,191.58	-	-	-	-	-	-	2,573.05	16,081.58	-	3,300.00	22,824.88	-	-	3,770.74	2,105.52	$ 123,636.31
PROGRAMADOR "B"	CONFIANZA	77,191.58	-	-	-	-	-	-	2,573.05	16,081.58	-	3,300.00	22,824.88	-	-	3,770.74	2,105.52	$ 123,636.31
ASESOR	CONFIANZA	77,191.58	-	-	-	-	-	-	2,573.05	16,081.58	-	3,300.00	22,824.88	-	-	3,770.74	2,105.52	$ 123,636.31
OFICINISTA "E"	CONFIANZA	44,699.32	-	-	-	-	-	-	1,489.98	9,312.36	-	1,860.00	22,359.37	-	-	2,701.64		$ 82,422.67
SECRETARIA "B"	CONFIANZA	63,307.11	-	-	-	-	-	-	2,110.24	13,188.98	-	2,700.00	22,625.96	-	-	3,153.65		$ 107,085.94
JEFE DE OFICINA	CONFIANZA	70,941.62	-	-	-	-	-	-	2,364.72	14,779.50	-	3,000.00	22,735.34	-	-	3,867.96	969.84	$ 116,719.30
JEFE DE DEPARTAMENTO	CONFIANZA	71,879.15	-	-	-	-	-	-	2,395.97	14,974.82	-	106,068.72	17,087.66	-	-	3,534.63	22,004.16	$ 193,936.79
INSPECTOR (MERCADO 20 DE NOVIEMBRE)	CONFIANZA	61,657.08	-	-	-	-	-	-	2,055.24	12,845.22	-	2,580.00	22,602.32	-	-	3,080.31		$ 104,820.17
NIÑERA	CONFIANZA	56,449.68	-	-	-	-	-	-	1,881.66	11,760.35	-	2,220.00	22,527.71	-	-	2,848.87		$ 97,688.27
SELECCIONADOR DE BASURA	BASE	-	61,817.39	-	-	-	-	-	2,060.58	14,595.77	50,833.94	-	33,552.05	-	-	5,779.58	8,680.80	$ 159,958.51
MECANOGRAFA	BASE	-	67,953.40	-	-	-	-	-	2,265.11	16,044.55	-	-	33,178.98	-	503.36	6,332.75	329.76	$ 125,948.39
JEFE DE DEPARTAMENTO	CONFIANZA	71,879.15	-	-	-	-	-	-	2,395.97	14,974.82	-	106,068.72	17,087.66	-	-	3,909.63	22,004.16	$ 194,311.79
ANALISTA "B"	POLICIA	-	-	58,372.34	-	-	-	-	749.11	12,323.05	-	2,365.68	26,513.32	6,000.00	-	2,784.33		$ 109,107.83
OFICIAL UNIVERSAL DE OFICINA	CONFIANZA	61,741.76	-	-	-	-	-	-	2,058.06	12,862.87	-	2,640.00	22,603.53	-	-	3,459.08		$ 105,365.30
SECRETARIA "C"	CONFIANZA	65,156.65	-	-	-	-	-	-	2,171.89	13,574.30	-	2,760.00	22,652.46	-	-	3,235.85	8.88	$ 109,542.27
ASESOR	CONFIANZA	77,191.58	-	-	-	-	-	-	2,573.05	16,081.58	-	3,300.00	22,824.88	-	-	3,770.74	2,105.52	$ 123,636.31
JEFE DE DEPARTAMENTO	CONFIANZA	71,879.15	-	-	-	-	-	-	2,395.97	14,974.82	-	106,068.72	17,087.66	-	-	3,534.63	21,464.04	$ 194,476.91
JEFE DE DEPARTAMENTO	CONFIANZA	71,879.15	-	-	-	-	-	-	2,395.97	14,974.82	-	106,068.72	17,087.66	-	-	3,534.63	22,004.16	$ 193,936.79
POLICIA	POLICIA	-	-	76,385.85	-	-	-	-	980.29	16,125.90	-	13,239.12	16,062.31	6,000.00	-	890.00	2,568.00	$ 127,115.47
JEFE DE OFICINA	CONFIANZA	70,941.62	-	-	-	-	-	-	2,364.72	14,779.50	-	3,000.00	22,735.34	-	-	3,492.96	969.84	$ 116,344.30

DOCUMENTO PARA CONSULTA

Plaza/Puesto	Tipo de Contrato	Percepciones Ordinarias													Percepciones Extraordinarias		ISR	Importe
		11321	11311	11211	12211	12231	13111	13121	13211	13221	13311	13421	15411	17121	13421	15411		
SECRETARIA "A"	CONFIANZA	61,657.08	-	-	-	-	-	-	2,055.24	12,845.22	-	2,580.00	22,602.32	-	-	3,080.31		$ 104,820.17
ASESOR " B "	CONFIANZA	74,004.60	-	-	-	-	-	-	2,466.82	15,417.62	-	3,240.00	22,779.22	-	-	3,629.09	1,288.32	$ 120,249.03
JEFE DE DEPARTAMENTO	CONFIANZA	71,879.15	-	-	-	-	-	-	2,395.97	14,974.82	-	106,068.72	17,087.66	-	-	3,534.63	22,004.16	$ 193,936.79
JEFE DE DEPARTAMENTO	CONFIANZA	71,879.15	-	-	-	-	-	-	2,395.97	14,974.82	-	106,068.72	17,087.66	-	-	3,534.63	22,688.52	$ 193,252.43
JEFE DE OFICINA	CONFIANZA	70,941.62	-	-	-	-	-	-	2,364.72	14,779.50	-	3,000.00	22,735.34	-	-	3,492.96	797.88	$ 116,516.26
JEFE DE UNIDAD	CONFIANZA	71,879.15	-	-	-	-	-	-	2,395.97	14,974.82	-	148,798.56	17,087.66	-	-	3,909.63	31,131.36	$ 227,914.43
OFICINISTA "E"	CONFIANZA	44,699.32	-	-	-	-	-	-	1,489.98	9,312.36	-	1,860.00	22,359.37	-	-	2,326.64		$ 82,047.67
JEFE DE DEPARTAMENTO	CONFIANZA	71,879.15	-	-	-	-	-	-	2,395.97	14,974.82	-	106,068.72	17,087.66	-	-	3,534.63	22,004.16	$ 193,936.79
JEFE DE UNIDAD	CONFIANZA	71,879.15	-	-	-	-	-	-	2,395.97	14,974.82	-	148,798.56	17,087.66	-	-	3,534.63	31,131.36	$ 227,539.43
SECRETARIA "B"	CONFIANZA	63,307.11	-	-	-	-	-	-	2,110.24	13,188.98	-	2,700.00	22,625.96	-	-	3,153.65		$ 107,085.94
POLICIA	POLICIA	-	-	76,385.85	-	-	-	-	980.29	16,125.90	-	13,239.12	16,062.31	6,000.00	-	890.00	2,568.00	$ 127,115.47
ASESOR	CONFIANZA	77,191.58	-	-	-	-	-	-	2,573.05	16,081.58	-	3,300.00	22,824.88	-	-	3,770.74	2,105.52	$ 123,636.31
JEFE DE DEPARTAMENTO	CONFIANZA	71,879.15	-	-	-	-	-	-	2,395.97	14,974.82	-	106,068.72	17,087.66	-	-	3,534.63	22,004.16	$ 193,936.79
JEFE DE DEPARTAMENTO	CONFIANZA	71,879.15	-	-	-	-	-	-	2,395.97	14,974.82	-	106,068.72	17,087.66	-	-	3,534.63	22,004.16	$ 193,936.79
PROMOTOR SOCIAL	CONFIANZA	71,643.95	-	-	-	-	-	-	2,388.13	14,925.82	-	3,120.00	22,745.40	-	-	3,524.18	1,042.80	$ 117,304.68
OFICINISTA "B"	CONFIANZA	59,352.08	-	-	-	-	-	-	1,978.40	12,365.02	-	10,347.84	22,569.30	-	-	2,977.87		$ 109,590.51
AUDITOR	CONFIANZA	77,191.58	-	-	-	-	-	-	2,573.05	16,081.58	-	3,300.00	22,824.88	-	-	3,770.74	2,105.52	$ 123,636.31
JEFE DE DEPARTAMENTO	CONFIANZA	71,879.15	-	-	-	-	-	-	2,395.97	14,974.82	-	106,068.72	17,087.66	-	-	3,534.63	22,004.16	$ 193,936.79
JEFE DE DEPARTAMENTO	CONFIANZA	71,879.15	-	-	-	-	-	-	2,395.97	14,974.82	-	106,068.72	17,087.66	-	-	3,909.63	22,004.16	$ 194,311.79
ANALISTA	CONFIANZA	77,191.58	-	-	-	-	-	-	2,573.05	16,081.58	-	3,300.00	22,824.88	-	-	3,770.74	2,105.52	$ 123,636.31
JEFE DE DEPARTAMENTO	CONFIANZA	71,879.15	-	-	-	-	-	-	2,395.97	14,974.82	-	106,068.72	17,087.66	-	-	3,534.63	22,004.16	$ 193,936.79
ANALISTA	CONFIANZA	77,191.58	-	-	-	-	-	-	2,573.05	16,081.58	-	3,300.00	22,824.88	-	-	3,770.74	1,488.12	$ 124,253.71
JEFE DE DEPARTAMENTO	CONFIANZA	71,879.15	-	-	-	-	-	-	2,395.97	14,974.82	-	76,914.00	17,087.66	-	-	3,909.63	15,776.88	$ 171,384.35
POLICIA	POLICIA	-	-	88,846.70	-	-	-	-	1,140.20	18,756.53	-	13,239.12	14,955.88	7,536.00	-	890.00	6,865.44	$ 138,498.99
POLICIA	POLICIA	-	-	88,846.70	-	-	-	-	1,140.20	18,756.53	-	13,239.12	14,955.88	7,536.00	-	890.00	6,865.44	$ 138,498.99
AGENTE	TRANSITO	-	-	76,385.85	-	-	-	-	980.29	16,125.90	-	10,873.20	16,062.31	6,000.00	-	890.00	2,568.00	$ 124,749.55
POLICIA 3o	POLICIA	-	-	108,734.89	-	-	-	-	1,395.43	22,955.14	-	16,256.16	15,240.81	7,536.00	-	890.00	9,756.96	$ 163,251.47
INSPECTOR DE OBRAS	CONFIANZA	61,657.08	-	-	-	-	-	-	2,055.24	12,845.22	-	2,580.00	22,602.32	-	-	3,080.31		$ 104,820.17
POLICIA	POLICIA	-	-	88,846.70	-	-	-	-	1,140.20	18,756.53	-	13,239.12	14,955.88	7,536.00	-	890.00	6,865.44	$ 138,498.99
MACHETERO	BASE	-	61,817.39	-	-	-	-	-	2,060.58	14,595.77	-	-	33,552.05	-	-	5,779.58	16,085.40	$ 101,719.97
POLICIA	POLICIA	-	-	88,846.70	-	-	-	-	1,140.20	18,756.53	-	13,239.12	14,955.88	7,536.00	-	890.00	6,865.44	$ 138,498.99
POLICIA	POLICIA	-	-	88,846.70	-	-	-	-	1,140.20	18,756.53	-	13,239.12	14,955.88	7,536.00	-	890.00	6,865.44	$ 138,498.99
POLICIA	POLICIA	-	-	88,846.70	-	-	-	-	1,140.20	18,756.53	-	13,239.12	14,955.88	7,536.00	-	890.00	6,865.44	$ 138,498.99
POLICIA	POLICIA	-	-	88,846.70	-	-	-	-	1,140.20	18,756.53	-	13,239.12	14,955.88	7,536.00	-	890.00	6,865.44	$ 138,498.99
POLICIA	POLICIA	-	-	88,846.70	-	-	-	-	1,140.20	18,756.53	-	13,239.12	14,955.88	7,536.00	-	890.00	6,865.44	$ 138,498.99

DOCUMENTO PARA CONSULTA

Plaza/Puesto	Tipo de Contrato	Percepciones Ordinarias													Percepciones Extraordinarias		ISR	Importe
		11321	11311	11211	12211	12231	13111	13121	13211	13221	13311	13421	15411	17121	13421	15411		
SECRETARIA "C"	CONFIANZA	65,156.65	-	-	-	-	-	-	2,171.89	13,574.30	-	2,760.00	22,652.46	-	-	3,235.85	8.88	$ 109,542.27
JEFE DE DEPARTAMENTO	CONFIANZA	71,879.15	-	-	-	-	-	-	2,395.97	14,974.82	-	106,068.72	17,087.66	-	-	3,534.63	22,004.16	$ 193,936.79
PROMOTOR SOCIAL	CONFIANZA	71,643.95	-	-	-	-	-	-	2,388.13	14,925.82	-	3,120.00	22,745.40	-	-	3,524.18	1,042.80	$ 117,304.68
JEFE DE UNIDAD	CONFIANZA	71,879.15	-	-	-	-	-	-	2,395.97	14,974.82	-	148,798.56	17,087.66	-	-	3,534.63	31,131.36	$ 227,539.43
ANALISTA	CONFIANZA	77,191.58	-	-	-	-	-	-	2,573.05	16,081.58	-	40,800.00	22,824.88	-	-	3,770.74	2,105.52	$ 161,136.31
INTENDENTE	BASE	-	64,377.06	-	-	-	-	-	2,145.90	13,590.71	-	-	33,374.91	-	596.08	7,573.88		$ 121,658.54
INSPECTOR (UNIDAD DE INSPECCION)	CONFIANZA	61,657.08	-	-	-	-	-	-	2,055.24	12,845.22	-	2,580.00	22,602.32	-	-	3,080.31		$ 104,820.17
MEDICO	CONFIANZA	77,191.58	-	-	-	-	-	-	2,573.05	16,081.58	-	3,300.00	22,824.88	-	-	3,770.74	2,105.52	$ 123,636.31
OFICINISTA "D"	POLICIA	-	-	42,852.29	-	-	-	-	549.94	9,046.59	-	2,365.68	26,290.97	6,000.00	-	2,094.55		$ 89,200.02
POLICIA	POLICIA	-	-	76,385.85	-	-	-	-	1,871.45	16,125.90	-	13,239.12	16,062.31	6,000.00	-	890.00	2,568.00	$ 128,006.63
AUDITOR	CONFIANZA	77,191.58	-	-	-	-	-	-	2,573.05	16,081.58	-	3,300.00	22,824.88	-	-	3,770.74	2,105.52	$ 123,636.31
BARRENDERO	BASE	-	61,817.39	-	-	-	-	-	2,060.58	14,595.77	50,833.94	-	33,552.05	-	-	5,779.58	8,680.80	$ 159,958.51
MACHETERO	BASE	-	61,817.39	-	-	-	-	-	2,060.58	14,595.77	50,833.94	-	33,552.05	-	-	5,779.58	8,680.80	$ 159,958.51
POLICIA 3o	POLICIA	-	-	108,734.89	-	-	-	-	1,395.43	22,955.14	-	16,256.16	15,240.81	7,536.00	-	890.00	9,756.96	$ 163,251.47
JEFE DE DEPARTAMENTO	CONFIANZA	71,879.15	-	-	-	-	-	-	2,395.97	14,974.82	-	106,068.72	17,087.66	-	-	3,909.63	22,004.16	$ 194,311.79
JEFE DE DEPARTAMENTO	CONFIANZA	71,879.15	-	-	-	-	-	-	2,395.97	14,974.82	-	76,914.00	17,087.66	-	-	3,534.63	15,776.88	$ 171,009.35
INSPECTOR (MERCADO 20 DE NOVIEMBRE)	CONFIANZA	61,657.08	-	-	-	-	-	-	2,055.24	12,845.22	-	2,580.00	22,602.32	-	-	3,080.31		$ 104,820.17
JARDINERO	BASE	-	61,817.39	-	-	-	-	-	2,060.58	14,595.77	-	-	33,552.05	-	56.45	5,779.58	13,997.40	$ 103,864.42
OFICINISTA "B"	CONFIANZA	59,352.08	-	-	-	-	-	-	1,978.40	12,365.02	-	10,347.84	22,569.30	-	-	2,977.87		$ 109,590.51
JEFE DE DEPARTAMENTO	CONFIANZA	71,879.15	-	-	-	-	-	-	2,395.97	14,974.82	-	76,914.00	17,087.66	-	-	3,534.63	15,776.88	$ 171,009.35
ADMINISTRADOR "B"	CONFIANZA	80,179.18	-	-	-	-	-	-	2,672.64	16,704.00	-	3,420.00	22,867.68	-	-	3,903.52	2,415.84	$ 127,331.18
PROMOTOR SOCIAL	CONFIANZA	71,643.95	-	-	-	-	-	-	2,388.13	14,925.82	-	3,120.00	22,745.40	-	-	3,524.18	1,042.80	$ 117,304.68
JEFE DE DEPARTAMENTO	CONFIANZA	71,879.15	-	-	-	-	-	-	2,395.97	14,974.82	-	106,068.72	17,087.66	-	-	3,534.63	22,004.16	$ 193,936.79
JEFE DE DEPARTAMENTO	POLICIA	-	-	71,879.15	-	-	-	-	1,677.18	15,174.49	-	106,068.72	11,182.51	-	-	3,384.63	22,004.16	$ 187,362.52
POLICIA	POLICIA	-	-	76,385.85	-	-	-	-	980.29	16,125.90	-	13,239.12	16,062.31	6,000.00	-	890.00	2,568.00	$ 127,115.47
SECRETARIA DE JUEZ "B"	POLICIA	-	-	56,042.10	-	-	-	-	719.21	11,831.11	-	2,365.68	26,479.94	6,000.00	-	2,680.76		$ 106,118.80
POLICIA 3o	POLICIA	-	-	108,734.89	-	-	-	-	1,395.43	22,955.14	-	16,255.92	15,240.81	7,536.00	-	890.00	9,756.72	$ 163,251.47
POLICIA	POLICIA	-	-	88,846.70	-	-	-	-	1,140.20	18,756.53	-	13,239.12	14,955.88	7,536.00	-	890.00	6,865.44	$ 138,498.99
MACHETERO	BASE	-	61,817.39	-	-	-	-	-	2,060.58	14,595.77	-	-	33,552.05	-	-	5,779.58	16,085.40	$ 101,719.97
INSPECTOR (UNIDAD DE INSPECCION)	CONFIANZA	61,657.08	-	-	-	-	-	-	2,055.24	12,845.22	-	2,580.00	22,602.32	-	-	3,080.31		$ 104,820.17
JUEZ "B"	POLICIA	-	-	70,020.55	-	-	-	-	898.60	14,782.12	-	2,365.68	26,680.20	6,000.00	-	3,302.02	874.32	$ 123,174.85
ANALISTA "B"	TRANSITO	-	-	58,372.34	-	-	-	-	749.11	12,323.05	-	-	26,513.32	6,000.00	-	2,784.33		$ 106,742.15
MEDICO "B"	POLICIA	-	-	58,372.34	-	-	-	-	749.11	12,323.05	-	2,365.68	26,513.32	6,000.00	-	2,784.33		$ 109,107.83
OFICINISTA "E"	CONFIANZA	44,699.32	-	-	-	-	-	-	1,489.98	9,312.36	-	1,860.00	22,359.37	-	-	2,326.64		$ 82,047.67
DIRECTOR DE AREA	CONFIANZA	83,884.68	-	-	-	-	-	-	2,796.16	17,475.97	-	244,172.40	17,259.66	-	-	4,068.21	54,761.52	$ 314,895.56
INSPECTOR (UNIDAD DE INSPECCION)	CONFIANZA	61,657.08	-	-	-	-	-	-	2,055.24	12,845.22	-	2,580.00	22,602.32	-	-	3,080.31		$ 104,820.17

DOCUMENTO PARA CONSULTA

Plaza/Puesto	Tipo de Contrato	Percepciones Ordinarias													Percepciones Extraordinarias		ISR	Importe
		11321	11311	11211	12211	12231	13111	13121	13211	13221	13311	13421	15411	17121	13421	15411		
POLICIA	POLICIA	-	-	88,846.70	-	-	-	-	1,140.20	18,756.53	-	13,239.12	14,955.88	7,536.00	-	890.00	6,865.44	$ 138,498.99
POLICIA	POLICIA	-	-	76,385.85	-	-	-	-	980.29	16,125.90	-	13,239.12	16,062.31	6,000.00	-	890.00	2,568.00	$ 127,115.47
JEFE DE DEPARTAMENTO "B"	TRANSITO	-	-	70,020.55	-	-	-	-	898.60	14,782.12	-	-	26,680.20	6,000.00	-	3,302.02	874.32	$ 120,809.17
JEFE DE DEPARTAMENTO	CONFIANZA	71,879.15	-	-	-	-	-	-	2,395.97	14,974.82	-	106,068.72	17,087.66	-	-	3,534.63	22,004.16	$ 193,936.79
JEFE DE OFICINA	CONFIANZA	70,941.62	-	-	-	-	-	-	2,364.72	14,779.50	-	3,000.00	22,735.34	-	-	3,492.96	969.84	$ 116,344.30
ASESOR	CONFIANZA	77,191.58	-	-	-	-	-	-	2,573.05	16,081.58	-	3,300.00	22,824.88	-	-	3,770.74	2,105.52	$ 123,636.31
COORDINADOR	CONFIANZA	74,004.60	-	-	-	-	-	-	2,466.82	15,417.62	-	3,240.00	22,779.22	-	-	3,629.09	1,288.32	$ 120,249.03
POLICIA	POLICIA	-	-	76,385.85	-	-	-	-	980.29	16,125.90	-	13,239.12	16,062.31	6,000.00	-	890.00	2,568.00	$ 127,115.47
JEFE DE DEPARTAMENTO	CONFIANZA	71,879.15	-	-	-	-	-	-	2,395.97	14,974.82	-	106,068.72	17,087.66	-	-	3,534.63	22,004.16	$ 193,936.79
JEFE DE OFICINA	CONFIANZA	70,941.62	-	-	-	-	-	-	2,364.72	14,779.50	-	3,000.00	22,735.34	-	-	3,492.96	969.84	$ 116,344.30
OFICINISTA "E"	CONFIANZA	44,699.32	-	-	-	-	-	-	1,489.98	9,312.36	-	9,591.36	22,359.37	-	-	2,326.64		$ 89,779.03
OFICINISTA "E"	CONFIANZA	44,699.32	-	-	-	-	-	-	1,489.98	9,312.36	-	21,989.04	22,359.37	-	-	2,326.64		$ 102,176.71
OFICINISTA "E"	CONFIANZA	44,699.32	-	-	-	-	-	-	1,489.98	9,312.36	-	12,799.68	22,359.37	-	-	2,326.64		$ 92,987.35
MEDICO	CONFIANZA	77,191.58	-	-	-	-	-	-	2,573.05	16,081.58	-	3,300.00	22,824.88	-	-	3,770.74	2,105.52	$ 123,636.31
JEFE DE INSPECTORES	CONFIANZA	70,941.62	-	-	-	-	-	-	2,364.72	14,779.50	-	3,000.00	22,735.34	-	-	3,492.96	239.28	$ 117,074.86
CAPTURISTA "B"	CONFIANZA	60,177.29	-	-	-	-	-	-	2,005.91	12,536.94	-	2,460.00	22,581.12	-	-	3,014.55		$ 102,775.81
JEFE DE DEPARTAMENTO	CONFIANZA	71,879.15	-	-	-	-	-	-	2,395.97	14,974.82	-	106,068.72	17,087.66	-	-	3,534.63	22,004.16	$ 193,936.79
JEFE DE DEPARTAMENTO	CONFIANZA	71,879.15	-	-	-	-	-	-	2,395.97	14,974.82	-	106,068.72	17,087.66	-	-	3,534.63	22,004.16	$ 193,936.79
INSPECTOR (UNIDAD DE INSPECCION)	CONFIANZA	61,657.08	-	-	-	-	-	-	2,055.24	12,845.22	-	2,580.00	22,602.32	-	-	3,080.31		$ 104,820.17
SUPERVISOR	CONFIANZA	61,657.08	-	-	-	-	-	-	2,055.24	12,845.22	-	2,580.00	22,602.32	-	-	3,080.31		$ 104,820.17
OFICINISTA "B"	CONFIANZA	59,352.08	-	-	-	-	-	-	1,978.40	12,365.02	-	2,340.00	22,569.30	-	-	2,977.87		$ 101,582.67
JEFE DE DEPARTAMENTO	CONFIANZA	71,879.15	-	-	-	-	-	-	2,395.97	14,974.82	-	106,068.72	17,087.66	-	-	3,534.63	22,004.16	$ 193,936.79
DIRECTOR DE AREA	CONFIANZA	83,884.68	-	-	-	-	-	-	2,796.16	17,475.97	-	252,127.92	17,259.66	-	-	4,068.21	56,632.56	$ 320,980.04
OFICINISTA "A"	CONFIANZA	56,364.74	-	-	-	-	-	-	1,878.82	11,742.65	-	2,160.00	22,526.50	-	-	2,845.10		$ 97,517.81
POLICIA	POLICIA	-	-	76,385.85	-	-	-	-	980.29	16,125.90	-	13,239.12	16,062.31	6,000.00	-	890.00	2,568.00	$ 127,115.47
OFICINISTA "D"	POLICIA	-	-	42,852.29	-	-	-	-	549.94	9,046.59	-	2,365.68	26,290.97	6,000.00	-	2,094.55		$ 89,200.02
ADMINISTRADOR "B"	CONFIANZA	80,179.18	-	-	-	-	-	-	2,672.64	16,704.00	-	3,420.00	22,867.68	-	-	3,903.52	2,415.84	$ 127,331.18
ESPECIALISTA ADMINISTRATIVO "A"	CONFIANZA	61,087.68	-	-	-	-	-	-	2,036.26	12,726.60	-	2,520.00	22,594.16	-	-	3,055.01		$ 104,019.71
ASESOR " B "	CONFIANZA	74,004.60	-	-	-	-	-	-	2,466.82	15,417.62	-	3,240.00	22,779.22	-	-	3,629.09	644.16	$ 120,893.19
PROMOTOR " B "	CONFIANZA	-	-	-	42,000.00	-	-	-	-	1,750.00	-	-	-	-	-	-	7,452.96	$ 36,297.04
AUDITOR " B "	CONFIANZA	-	-	-	67,200.00	-	-	-	-	2,800.00	-	-	-	-	-	375.00	909.36	$ 69,465.64
ASESOR " C "	CONFIANZA	-	-	-	91,680.00	-	-	-	-	3,820.00	-	-	-	-	-	-	7,061.04	$ 88,438.96
CAPACITADOR " C "	CONFIANZA	-	-	-	72,000.00	-	-	-	-	3,000.00	-	-	-	-	-	375.00	1,431.60	$ 73,943.40
ASESOR " C "	CONFIANZA	-	-	-	91,680.00	-	-	-	-	3,820.00	-	-	-	-	-	-	7,061.04	$ 88,438.96
AUDITOR " B "	CONFIANZA	-	-	-	67,200.00	-	-	-	-	2,800.00	-	-	-	-	-	-	909.36	$ 69,090.64
INSPECTOR " C "	CONFIANZA	-	-	-	48,000.00	-	-	-	-	2,000.00	-	-	-	-	-	-		$ 50,000.00

DOCUMENTO PARA CONSULTA

Plaza/Puesto	Tipo de Contrato	Percepciones Ordinarias													Percepciones Extraordinarias		ISR	Importe
		11321	11311	11211	12211	12231	13111	13121	13211	13221	13311	13421	15411	17121	13421	15411		
COORDINADOR " C "	CONFIANZA	-	-	-	91,680.00	-	-	-	-	3,820.00	-	-	-	-	-	-	7,061.04	$ 88,438.96
ASESOR " C "	CONFIANZA	-	-	-	91,680.00	-	-	-	-	3,820.00	-	-	-	-	-	-	7,061.04	$ 88,438.96
ASESOR " A "	CONFIANZA	-	-	-	74,400.00	-	-	-	-	3,100.00	-	-	-	-	-	-	8,233.92	$ 69,266.08
ASISTENTE OPERATIVO "B"	CONFIANZA	-	-	-	42,000.00	-	-	-	-	1,750.00	-	-	-	-	-	375.00		$ 44,125.00
CAPTURISTA DE DATOS " C "	CONFIANZA	-	-	-	60,000.00	-	-	-	-	2,500.00	-	-	-	-	-	-		$ 62,500.00
COORDINADOR " C "	CONFIANZA	-	-	-	91,680.00	-	-	-	-	3,820.00	-	-	-	-	-	-	7,061.04	$ 88,438.96
ASESOR " C "	CONFIANZA	-	-	-	91,680.00	-	-	-	-	3,820.00	-	-	-	-	-	-	7,061.04	$ 88,438.96
ANALISTA "B"	CONFIANZA	-	-	-	78,000.00	-	-	-	-	3,250.00	-	-	-	-	-	375.00	2,570.40	$ 79,054.60
ANALISTA " C "	CONFIANZA	-	-	-	91,680.00	-	-	-	-	3,820.00	-	-	-	-	-	-	7,061.04	$ 88,438.96
ANALISTA " C "	CONFIANZA	-	-	-	91,680.00	-	-	-	-	3,820.00	-	-	-	-	-	-	7,061.04	$ 88,438.96
ASESOR " C "	CONFIANZA	-	-	-	91,680.00	-	-	-	-	3,820.00	-	-	-	-	-	-	7,061.04	$ 88,438.96
ASESOR " C "	CONFIANZA	-	-	-	91,680.00	-	-	-	-	3,820.00	-	-	-	-	-	-	7,061.04	$ 88,438.96
ANALISTA " C "	CONFIANZA	-	-	-	91,680.00	-	-	-	-	3,820.00	-	-	-	-	-	-	7,061.04	$ 88,438.96
ASESOR " C "	CONFIANZA	-	-	-	91,680.00	-	-	-	-	3,820.00	-	-	-	-	-	-	7,061.04	$ 88,438.96
CAJERO " C "	CONFIANZA	-	-	-	60,000.00	-	-	-	-	2,500.00	-	-	-	-	-	375.00		$ 62,875.00
ASESOR " C "	CONFIANZA	-	-	-	91,680.00	-	-	-	-	3,820.00	-	-	-	-	-	-	7,061.04	$ 88,438.96
INSPECTOR " C "	CONFIANZA	-	-	-	48,000.00	-	-	-	-	2,000.00	-	-	-	-	-	-		$ 50,000.00
AUDITOR " B "	CONFIANZA	-	-	-	67,200.00	-	-	-	-	2,800.00	-	-	-	-	-	375.00	909.36	$ 69,465.64
AUDITOR " B "	CONFIANZA	-	-	-	67,200.00	-	-	-	-	2,800.00	-	-	-	-	-	-	909.36	$ 69,090.64
AUDITOR " B "	CONFIANZA	-	-	-	67,200.00	-	-	-	-	2,800.00	-	-	-	-	-	375.00	909.36	$ 69,465.64
AUDITOR " B "	CONFIANZA	-	-	-	67,200.00	-	-	-	-	2,800.00	-	-	-	-	-	-	909.36	$ 69,090.64
AUDITOR " B "	CONFIANZA	-	-	-	67,200.00	-	-	-	-	2,800.00	-	-	-	-	-	-	909.36	$ 69,090.64
CAJERO " C "	CONFIANZA	-	-	-	60,000.00	-	-	-	-	2,500.00	-	-	-	-	-	-		$ 62,500.00
INSPECTOR " C "	CONFIANZA	-	-	-	48,000.00	-	-	-	-	2,000.00	-	-	-	-	-	-		$ 50,000.00
ASESOR " C "	CONFIANZA	-	-	-	91,680.00	-	-	-	-	3,820.00	-	-	-	-	-	-	7,061.04	$ 88,438.96
ASESOR " C "	CONFIANZA	-	-	-	91,680.00	-	-	-	-	3,820.00	-	-	-	-	-	375.00	7,061.04	$ 88,813.96
ANALISTA " C "	CONFIANZA	-	-	-	91,680.00	-	-	-	-	3,820.00	-	-	-	-	-	-	7,061.04	$ 88,438.96
INSPECTOR ADMINISTRATIVO "C"	CONFIANZA	-	-	-	60,000.00	-	-	-	-	2,500.00	-	-	-	-	-	-		$ 62,500.00
INSPECTOR " C "	CONFIANZA	-	-	-	48,000.00	-	-	-	-	2,000.00	-	-	-	-	-	-		$ 50,000.00
ANALISTA " C "	CONFIANZA	-	-	-	91,680.00	-	-	-	-	3,820.00	-	-	-	-	-	375.00	5,094.36	$ 90,780.64
CAJERO " C "	CONFIANZA	-	-	-	60,000.00	-	-	-	-	2,500.00	-	-	-	-	-	-		$ 62,500.00
ASESOR " C "	CONFIANZA	-	-	-	91,680.00	-	-	-	-	3,820.00	-	-	-	-	-	-	7,061.04	$ 88,438.96
ASESOR " C "	CONFIANZA	-	-	-	91,680.00	-	-	-	-	3,820.00	-	-	-	-	-	375.00	7,061.04	$ 88,813.96
CAJERO " C "	CONFIANZA	-	-	-	60,000.00	-	-	-	-	2,500.00	-	-	-	-	-	-		$ 62,500.00
ANALISTA " C "	CONFIANZA	-	-	-	91,680.00	-	-	-	-	3,820.00	-	-	-	-	-	-	7,061.04	$ 88,438.96
CAPACITADOR " C "	CONFIANZA	-	-	-	72,000.00	-	-	-	-	3,000.00	-	-	-	-	-	-	1,431.60	$ 73,568.40

DOCUMENTO SOLO PARA CONSULTA

Plaza/Puesto	Tipo de Contrato	Percepciones Ordinarias													Percepciones Extraordinarias		ISR	Importe
		11321	11311	11211	12211	12231	13111	13121	13211	13221	13311	13421	15411	17121	13421	15411		
SUPERVISOR " C "	CONFIANZA	-	-	-	60,000.00	-	-	-	-	2,500.00	-	-	-	-	-	375.00		$ 62,875.00
ANALISTA " C "	CONFIANZA	-	-	-	91,680.00	-	-	-	-	3,820.00	-	-	-	-	-	-	7,061.04	$ 88,438.96
AUDITOR " B "	CONFIANZA	-	-	-	67,200.00	-	-	-	-	2,800.00	-	-	-	-	-	-	909.36	$ 69,090.64
AUDITOR " B "	CONFIANZA	-	-	-	67,200.00	-	-	-	-	2,800.00	-	-	-	-	-	375.00	909.36	$ 69,465.64
ASESOR " C "	CONFIANZA	-	-	-	91,680.00	-	-	-	-	3,820.00	-	-	-	-	-	-	7,061.04	$ 88,438.96
ASESOR " C "	CONFIANZA	-	-	-	91,680.00	-	-	-	-	3,820.00	-	-	-	-	-	-	7,061.04	$ 88,438.96
CAPTURISTA DE DATOS " B "	CONFIANZA	-	-	-	54,000.00	-	-	-	-	2,250.00	-	-	-	-	-	-		$ 56,250.00
CAJERO " C "	CONFIANZA	-	-	-	60,000.00	-	-	-	-	2,500.00	-	-	-	-	-	-		$ 62,500.00
AUDITOR " B "	CONFIANZA	-	-	-	67,200.00	-	-	-	-	2,800.00	-	-	-	-	-	375.00	909.36	$ 69,465.64
ANALISTA " A "	CONFIANZA	-	-	-	74,400.00	-	-	-	-	3,100.00	-	-	-	-	-	375.00	2,178.72	$ 75,696.28
ASESOR " C "	CONFIANZA	-	-	-	91,680.00	-	-	-	-	3,820.00	-	-	-	-	-	-	7,061.04	$ 88,438.96
ASESOR " C "	CONFIANZA	-	-	-	91,680.00	-	-	-	-	3,820.00	-	-	-	-	-	375.00	7,061.04	$ 88,813.96
ANALISTA " A "	CONFIANZA	-	-	-	74,400.00	-	-	-	-	3,100.00	-	-	-	-	-	375.00	2,178.72	$ 75,696.28
ASESOR " C "	CONFIANZA	-	-	-	91,680.00	-	-	-	-	3,820.00	-	-	-	-	-	-	7,061.04	$ 88,438.96
ASESOR " B "	CONFIANZA	-	-	-	78,000.00	-	-	-	-	3,250.00	-	-	-	-	-	375.00	2,570.40	$ 79,054.60
ANALISTA " C "	CONFIANZA	-	-	-	91,680.00	-	-	-	-	3,820.00	-	-	-	-	-	-	7,061.04	$ 88,438.96
ASESOR " C "	CONFIANZA	-	-	-	91,680.00	-	-	-	-	3,820.00	-	-	-	-	-	-	7,061.04	$ 88,438.96
AUDITOR " B "	CONFIANZA	-	-	-	67,200.00	-	-	-	-	2,800.00	-	-	-	-	-	-	909.36	$ 69,090.64
AUDITOR " B "	CONFIANZA	-	-	-	67,200.00	-	-	-	-	2,800.00	-	-	-	-	-	-	909.36	$ 69,090.64
ASESOR " C "	CONFIANZA	-	-	-	91,680.00	-	-	-	-	3,820.00	-	-	-	-	-	375.00	7,061.04	$ 88,813.96
ASESOR " C "	CONFIANZA	-	-	-	91,680.00	-	-	-	-	3,820.00	-	-	-	-	-	-	7,061.04	$ 88,438.96
ASESOR " C "	CONFIANZA	-	-	-	91,680.00	-	-	-	-	3,820.00	-	-	-	-	-	-	7,061.04	$ 88,438.96
ASESOR " C "	CONFIANZA	-	-	-	91,680.00	-	-	-	-	3,820.00	-	-	-	-	-	-	7,061.04	$ 88,438.96
SUPERVISOR " C "	CONFIANZA	-	-	-	60,000.00	-	-	-	-	2,500.00	-	-	-	-	-	375.00		$ 62,875.00
CAJERO " C "	CONFIANZA	-	-	-	60,000.00	-	-	-	-	2,500.00	-	-	-	-	-	-		$ 62,500.00
CAJERO " C "	CONFIANZA	-	-	-	60,000.00	-	-	-	-	2,500.00	-	-	-	-	-	-		$ 62,500.00
CAJERO " C "	CONFIANZA	-	-	-	60,000.00	-	-	-	-	2,500.00	-	-	-	-	-	-		$ 62,500.00
CAJERO " C "	CONFIANZA	-	-	-	60,000.00	-	-	-	-	2,500.00	-	-	-	-	-	-		$ 62,500.00
CAJERO " C "	CONFIANZA	-	-	-	60,000.00	-	-	-	-	2,500.00	-	-	-	-	-	375.00		$ 62,875.00
CAJERO " C "	CONFIANZA	-	-	-	60,000.00	-	-	-	-	2,500.00	-	-	-	-	-	-		$ 62,500.00
CAJERO " C "	CONFIANZA	-	-	-	60,000.00	-	-	-	-	2,500.00	-	-	-	-	-	-		$ 62,500.00
ASESOR " C "	CONFIANZA	-	-	-	91,680.00	-	-	-	-	3,820.00	-	-	-	-	-	-	7,061.04	$ 88,438.96
ASESOR " C "	CONFIANZA	-	-	-	91,680.00	-	-	-	-	3,820.00	-	-	-	-	-	-	7,061.04	$ 88,438.96
CAJERO " C "	CONFIANZA	-	-	-	60,000.00	-	-	-	-	2,500.00	-	-	-	-	-	375.00		$ 62,875.00
CAJERO " C "	CONFIANZA	-	-	-	60,000.00	-	-	-	-	2,500.00	-	-	-	-	-	-		$ 62,500.00
AUDITOR " B "	CONFIANZA	-	-	-	67,200.00	-	-	-	-	2,800.00	-	-	-	-	-	-	909.36	$ 69,090.64

DOCUMENTO SOLO PARA CONSULTA

Plaza/Puesto	Tipo de Contrato	Percepciones Ordinarias													Percepciones Extraordinarias		ISR	Importe
		11321	11311	11211	12211	12231	13111	13121	13211	13221	13311	13421	15411	17121	13421	15411		
ASESOR " A "	CONFIANZA	-	-	-	74,400.00	-	-	-	-	3,100.00	-	-	-	-	-	-	8,233.92	$ 69,266.08
ANALISTA " C "	CONFIANZA	-	-	-	91,680.00	-	-	-	-	3,820.00	-	-	-	-	-	-	11,924.88	$ 83,575.12
ASESOR " C "	CONFIANZA	-	-	-	91,680.00	-	-	-	-	3,820.00	-	-	-	-	-	-	7,061.04	$ 88,438.96
ASESOR " C "	CONFIANZA	-	-	-	91,680.00	-	-	-	-	3,820.00	-	-	-	-	-	-	7,061.04	$ 88,438.96
COORDINADOR " A "	CONFIANZA	-	-	-	74,400.00	-	-	-	-	3,100.00	-	-	-	-	-	-	2,178.72	$ 75,321.28
INSPECTOR " C "	CONFIANZA	-	-	-	48,000.00	-	-	-	-	2,000.00	-	-	-	-	-	-		$ 50,000.00
ANALISTA "B"	CONFIANZA	-	-	-	78,000.00	-	-	-	-	3,250.00	-	-	-	-	-	-	2,570.40	$ 78,679.60
ANALISTA "B"	CONFIANZA	-	-	-	78,000.00	-	-	-	-	3,250.00	-	-	-	-	-	-	2,570.40	$ 78,679.60
ASESOR " C "	CONFIANZA	-	-	-	91,680.00	-	-	-	-	3,820.00	-	-	-	-	-	-	7,061.04	$ 88,438.96
ASESOR " C "	CONFIANZA	-	-	-	91,680.00	-	-	-	-	3,820.00	-	-	-	-	-	-	7,061.04	$ 88,438.96
COORDINADOR " B "	CONFIANZA	-	-	-	78,000.00	-	-	-	-	3,250.00	-	-	-	-	-	-	2,570.40	$ 78,679.60
SUPERVISOR " C "	CONFIANZA	-	-	-	60,000.00	-	-	-	-	2,500.00	-	-	-	-	-	-		$ 62,500.00
ASESOR " C "	CONFIANZA	-	-	-	91,680.00	-	-	-	-	3,820.00	-	-	-	-	-	-	7,061.04	$ 88,438.96
ASESOR " C "	CONFIANZA	-	-	-	91,680.00	-	-	-	-	3,820.00	-	-	-	-	-	375.00	7,061.04	$ 88,813.96
ASESOR " C "	CONFIANZA	-	-	-	91,680.00	-	-	-	-	3,820.00	-	-	-	-	-	-	7,061.04	$ 88,438.96
INSPECTOR " C "	CONFIANZA	-	-	-	48,000.00	-	-	-	-	2,000.00	-	-	-	-	-	-	3,530.52	$ 46,469.48
ASESOR " C "	CONFIANZA	-	-	-	91,680.00	-	-	-	-	3,820.00	-	-	-	-	-	-	7,061.04	$ 88,438.96
INSPECTOR " C "	CONFIANZA	-	-	-	48,000.00	-	-	-	-	2,000.00	-	-	-	-	-	-		$ 50,000.00
ASESOR " C "	CONFIANZA	-	-	-	91,680.00	-	-	-	-	3,820.00	-	-	-	-	-	-	7,061.04	$ 88,438.96
ASESOR " C "	CONFIANZA	-	-	-	91,680.00	-	-	-	-	3,820.00	-	-	-	-	-	-	7,061.04	$ 88,438.96
ASESOR " C "	CONFIANZA	-	-	-	91,680.00	-	-	-	-	3,820.00	-	-	-	-	-	-	7,061.04	$ 88,438.96
ANALISTA "B"	CONFIANZA	-	-	-	78,000.00	-	-	-	-	3,250.00	-	-	-	-	-	-	2,570.40	$ 78,679.60
ASESOR " C "	CONFIANZA	-	-	-	91,680.00	-	-	-	-	3,820.00	-	-	-	-	-	-	7,061.04	$ 88,438.96
ASESOR " C "	CONFIANZA	-	-	-	91,680.00	-	-	-	-	3,820.00	-	-	-	-	-	-	7,061.04	$ 88,438.96
ASESOR " C "	CONFIANZA	-	-	-	91,680.00	-	-	-	-	3,820.00	-	-	-	-	-	-	7,061.04	$ 88,438.96
ASESOR " C "	CONFIANZA	-	-	-	91,680.00	-	-	-	-	3,820.00	-	-	-	-	-	-	7,061.04	$ 88,438.96
ASESOR " C "	CONFIANZA	-	-	-	91,680.00	-	-	-	-	3,820.00	-	-	-	-	-	-	7,061.04	$ 88,438.96
INSPECTOR " C "	CONFIANZA	-	-	-	48,000.00	-	-	-	-	2,000.00	-	-	-	-	-	-		$ 50,000.00
ASESOR " C "	CONFIANZA	-	-	-	91,680.00	-	-	-	-	3,820.00	-	-	-	-	-	375.00	7,061.04	$ 88,813.96
ASESOR " C "	CONFIANZA	-	-	-	91,680.00	-	-	-	-	3,820.00	-	-	-	-	-	-	7,061.04	$ 88,438.96
ASESOR " C "	CONFIANZA	-	-	-	91,680.00	-	-	-	-	3,820.00	-	-	-	-	-	-	7,061.04	$ 88,438.96
ASESOR " C "	CONFIANZA	-	-	-	91,680.00	-	-	-	-	3,820.00	-	-	-	-	-	-	7,061.04	$ 88,438.96
ASESOR " C "	CONFIANZA	-	-	-	91,680.00	-	-	-	-	3,820.00	-	-	-	-	-	-	7,061.04	$ 88,438.96
ANALISTA " C "	CONFIANZA	-	-	-	91,680.00	-	-	-	-	3,820.00	-	-	-	-	-	-	7,061.04	$ 88,438.96
ANALISTA " C "	CONFIANZA	-	-	-	91,680.00	-	-	-	-	3,820.00	-	-	-	-	-	-	7,061.04	$ 88,438.96
ANALISTA " A "	CONFIANZA	-	-	-	74,400.00	-	-	-	-	3,100.00	-	-	-	-	-	-	2,178.72	$ 75,321.28

DOCUMENTO SOLO PARA CONSULTA

Plaza/Puesto	Tipo de Contrato	Percepciones Ordinarias													Percepciones Extraordinarias		ISR	Importe
		11321	11311	11211	12211	12231	13111	13121	13211	13221	13311	13421	15411	17121	13421	15411		
ANALISTA " C "	CONFIANZA	-	-	-	91,680.00	-	-	-	-	3,820.00	-	-	-	-	-	375.00	7,061.04	$ 88,813.96
COORDINADOR " B "	CONFIANZA	-	-	-	78,000.00	-	-	-	-	3,250.00	-	-	-	-	-	-	2,570.40	$ 78,679.60
ANALISTA " C "	CONFIANZA	-	-	-	91,680.00	-	-	-	-	3,820.00	-	-	-	-	-	-	11,924.88	$ 83,575.12
AUDITOR " B "	CONFIANZA	-	-	-	67,200.00	-	-	-	-	2,800.00	-	-	-	-	-	375.00	909.36	$ 69,465.64
ASESOR " C "	CONFIANZA	-	-	-	91,680.00	-	-	-	-	3,820.00	-	-	-	-	-	-	7,061.04	$ 88,438.96
CAJERO " C "	CONFIANZA	-	-	-	60,000.00	-	-	-	-	2,500.00	-	-	-	-	-	-		$ 62,500.00
ASESOR " C "	CONFIANZA	-	-	-	91,680.00	-	-	-	-	3,820.00	-	-	-	-	-	-	7,061.04	$ 88,438.96
ANALISTA " C "	CONFIANZA	-	-	-	91,680.00	-	-	-	-	3,820.00	-	-	-	-	-	375.00	7,061.04	$ 88,813.96
CAJERO " C "	CONFIANZA	-	-	-	60,000.00	-	-	-	-	2,500.00	-	-	-	-	-	-		$ 62,500.00
ANALISTA " C "	CONFIANZA	-	-	-	91,680.00	-	-	-	-	3,820.00	-	-	-	-	-	-	7,061.04	$ 88,438.96
ANALISTA " C "	CONFIANZA	-	-	-	91,680.00	-	-	-	-	3,820.00	-	-	-	-	-	-	7,061.04	$ 88,438.96
ANALISTA " C "	CONFIANZA	-	-	-	91,680.00	-	-	-	-	3,820.00	-	-	-	-	-	-	7,061.04	$ 88,438.96
ANALISTA " C "	CONFIANZA	-	-	-	91,680.00	-	-	-	-	3,820.00	-	-	-	-	-	-	7,061.04	$ 88,438.96
ANALISTA " C "	CONFIANZA	-	-	-	91,680.00	-	-	-	-	3,820.00	-	-	-	-	-	-	7,061.04	$ 88,438.96
ANALISTA " C "	CONFIANZA	-	-	-	91,680.00	-	-	-	-	3,820.00	-	-	-	-	-	-	7,061.04	$ 88,438.96
ANALISTA " C "	CONFIANZA	-	-	-	91,680.00	-	-	-	-	3,820.00	-	-	-	-	-	375.00	7,061.04	$ 88,813.96
ANALISTA " C "	CONFIANZA	-	-	-	91,680.00	-	-	-	-	3,820.00	-	-	-	-	-	-	7,061.04	$ 88,438.96
ASESOR " C "	CONFIANZA	-	-	-	91,680.00	-	-	-	-	3,820.00	-	-	-	-	-	375.00	7,061.04	$ 88,813.96
ANALISTA " C "	CONFIANZA	-	-	-	91,680.00	-	-	-	-	3,820.00	-	-	-	-	-	-	7,061.04	$ 88,438.96
ASESOR " C "	CONFIANZA	-	-	-	91,680.00	-	-	-	-	3,820.00	-	-	-	-	-	375.00	7,061.04	$ 88,813.96
ANALISTA " C "	CONFIANZA	-	-	-	91,680.00	-	-	-	-	3,820.00	-	-	-	-	-	-	11,924.88	$ 83,575.12
AUDITOR " B "	CONFIANZA	-	-	-	67,200.00	-	-	-	-	2,800.00	-	-	-	-	-	-	909.36	$ 69,090.64
ANALISTA "B"	CONFIANZA	-	-	-	78,000.00	-	-	-	-	3,250.00	-	-	-	-	-	-	2,570.40	$ 78,679.60
ANALISTA " C "	CONFIANZA	-	-	-	91,680.00	-	-	-	-	3,820.00	-	-	-	-	-	-	7,061.04	$ 88,438.96
ASESOR " C "	CONFIANZA	-	-	-	91,680.00	-	-	-	-	3,820.00	-	-	-	-	-	-	7,061.04	$ 88,438.96
ASESOR " C "	CONFIANZA	-	-	-	91,680.00	-	-	-	-	3,820.00	-	-	-	-	-	-	7,061.04	$ 88,438.96
ASESOR " C "	CONFIANZA	-	-	-	91,680.00	-	-	-	-	3,820.00	-	-	-	-	-	375.00	7,061.04	$ 88,813.96
ASESOR " C "	CONFIANZA	-	-	-	91,680.00	-	-	-	-	3,820.00	-	-	-	-	-	375.00	7,061.04	$ 88,813.96
ANALISTA " C "	CONFIANZA	-	-	-	91,680.00	-	-	-	-	3,820.00	-	-	-	-	-	-	7,061.04	$ 88,438.96
COORDINADOR " B "	CONFIANZA	-	-	-	78,000.00	-	-	-	-	3,250.00	-	-	-	-	-	-	2,570.40	$ 78,679.60
CAJERO " C "	CONFIANZA	-	-	-	60,000.00	-	-	-	-	2,500.00	-	-	-	-	-	375.00		$ 62,875.00
ANALISTA " C "	CONFIANZA	-	-	-	91,680.00	-	-	-	-	3,820.00	-	-	-	-	-	-	7,061.04	$ 88,438.96
ASESOR " C "	CONFIANZA	-	-	-	91,680.00	-	-	-	-	3,820.00	-	-	-	-	-	-	7,061.04	$ 88,438.96
CAJERO " C "	CONFIANZA	-	-	-	60,000.00	-	-	-	-	2,500.00	-	-	-	-	-	375.00		$ 62,875.00
ANALISTA " C "	CONFIANZA	-	-	-	91,680.00	-	-	-	-	3,820.00	-	-	-	-	-	-	7,061.04	$ 88,438.96
ASESOR " C "	CONFIANZA	-	-	-	91,680.00	-	-	-	-	3,820.00	-	-	-	-	-	-	7,061.04	$ 88,438.96

DOCUMENTO SOLO PARA CONSULTA

Plaza/Puesto	Tipo de Contrato	Percepciones Ordinarias													Percepciones Extraordinarias		ISR	Importe
		11321	11311	11211	12211	12231	13111	13121	13211	13221	13311	13421	15411	17121	13421	15411		
ASESOR " C "	CONFIANZA	-	-	-	91,680.00	-	-	-	-	3,820.00	-	-	-	-	-	-	7,061.04	$ 88,438.96
ASESOR " C "	CONFIANZA	-	-	-	91,680.00	-	-	-	-	3,820.00	-	-	-	-	-	-	7,061.04	$ 88,438.96
ASESOR " B "	CONFIANZA	-	-	-	78,000.00	-	-	-	-	3,250.00	-	-	-	-	-	-	2,570.40	$ 78,679.60
ASESOR " C "	CONFIANZA	-	-	-	91,680.00	-	-	-	-	3,820.00	-	-	-	-	-	-	7,061.04	$ 88,438.96
CAJERO " C "	CONFIANZA	-	-	-	60,000.00	-	-	-	-	2,500.00	-	-	-	-	-	-		$ 62,500.00
ANALISTA " C "	CONFIANZA	-	-	-	91,680.00	-	-	-	-	3,820.00	-	-	-	-	-	375.00	7,061.04	$ 88,813.96
ASESOR " C "	CONFIANZA	-	-	-	91,680.00	-	-	-	-	3,820.00	-	-	-	-	-	-	11,924.88	$ 83,575.12
ANALISTA " C "	CONFIANZA	-	-	-	91,680.00	-	-	-	-	3,820.00	-	-	-	-	-	-	7,061.04	$ 88,438.96
INSPECTOR " C "	CONFIANZA	-	-	-	48,000.00	-	-	-	-	2,000.00	-	-	-	-	-	-		$ 50,000.00
INSPECTOR " C "	CONFIANZA	-	-	-	48,000.00	-	-	-	-	2,000.00	-	-	-	-	-	-		$ 50,000.00
INSPECTOR " C "	CONFIANZA	-	-	-	48,000.00	-	-	-	-	2,000.00	-	-	-	-	-	-		$ 50,000.00
INSPECTOR " C "	CONFIANZA	-	-	-	48,000.00	-	-	-	-	2,000.00	-	-	-	-	-	-		$ 50,000.00
INSPECTOR " C "	CONFIANZA	-	-	-	48,000.00	-	-	-	-	2,000.00	-	-	-	-	-	-		$ 50,000.00
INSPECTOR " C "	CONFIANZA	-	-	-	48,000.00	-	-	-	-	2,000.00	-	-	-	-	-	-		$ 50,000.00
INSPECTOR " C "	CONFIANZA	-	-	-	48,000.00	-	-	-	-	2,000.00	-	-	-	-	-	-		$ 50,000.00
ANALISTA " C "	CONFIANZA	-	-	-	91,680.00	-	-	-	-	3,820.00	-	-	-	-	-	375.00	7,061.04	$ 88,813.96
ASESOR " C "	CONFIANZA	-	-	-	91,680.00	-	-	-	-	3,820.00	-	-	-	-	-	-	7,061.04	$ 88,438.96
CAJERO " C "	CONFIANZA	-	-	-	60,000.00	-	-	-	-	2,500.00	-	-	-	-	-	-		$ 62,500.00
ASESOR " C "	CONFIANZA	-	-	-	91,680.00	-	-	-	-	3,820.00	-	-	-	-	-	-	7,061.04	$ 88,438.96
ASESOR " C "	CONFIANZA	-	-	-	91,680.00	-	-	-	-	3,820.00	-	-	-	-	-	-	7,061.04	$ 88,438.96
ASESOR " C "	CONFIANZA	-	-	-	91,680.00	-	-	-	-	3,820.00	-	-	-	-	-	-	7,061.04	$ 88,438.96
ANALISTA " C "	CONFIANZA	-	-	-	91,680.00	-	-	-	-	3,820.00	-	-	-	-	-	-	7,061.04	$ 88,438.96
CAJERO " C "	CONFIANZA	-	-	-	60,000.00	-	-	-	-	2,500.00	-	-	-	-	-	375.00		$ 62,875.00
ASESOR " B "	CONFIANZA	-	-	-	78,000.00	-	-	-	-	3,250.00	-	-	-	-	-	-	2,570.40	$ 78,679.60
INSPECTOR " C "	CONFIANZA	-	-	-	48,000.00	-	-	-	-	2,000.00	-	-	-	-	-	-		$ 50,000.00
ASESOR " C "	CONFIANZA	-	-	-	91,680.00	-	-	-	-	3,820.00	-	-	-	-	-	-	7,061.04	$ 88,438.96
CAJERO " C "	CONFIANZA	-	-	-	60,000.00	-	-	-	-	2,500.00	-	-	-	-	-	-		$ 62,500.00
CAJERO " C "	CONFIANZA	-	-	-	60,000.00	-	-	-	-	2,500.00	-	-	-	-	-	-		$ 62,500.00
ASESOR " C "	CONFIANZA	-	-	-	91,680.00	-	-	-	-	3,820.00	-	-	-	-	-	-	25,246.92	$ 70,253.08
CAJERO " C "	CONFIANZA	-	-	-	60,000.00	-	-	-	-	2,500.00	-	-	-	-	-	-		$ 62,500.00
COORDINADOR " C "	CONFIANZA	-	-	-	91,680.00	-	-	-	-	3,820.00	-	-	-	-	-	-	7,061.04	$ 88,438.96
CAJERO " C "	CONFIANZA	-	-	-	60,000.00	-	-	-	-	2,500.00	-	-	-	-	-	-		$ 62,500.00
ANALISTA " C "	CONFIANZA	-	-	-	91,680.00	-	-	-	-	3,820.00	-	-	-	-	-	-	7,061.04	$ 88,438.96
CAJERO " C "	CONFIANZA	-	-	-	60,000.00	-	-	-	-	2,500.00	-	-	-	-	-	-		$ 62,500.00
ASESOR " C "	CONFIANZA	-	-	-	91,680.00	-	-	-	-	3,820.00	-	-	-	-	-	-	7,061.04	$ 88,438.96
ANALISTA " C "	CONFIANZA	-	-	-	91,680.00	-	-	-	-	3,820.00	-	-	-	-	-	-	7,061.04	$ 88,438.96

DOCUMENTO SOLO PARA CONSULTA

Plaza/Puesto	Tipo de Contrato	Percepciones Ordinarias													Percepciones Extraordinarias		ISR	Importe
		11321	11311	11211	12211	12231	13111	13121	13211	13221	13311	13421	15411	17121	13421	15411		
AUDITOR " B "	CONFIANZA	-	-	-	67,200.00	-	-	-	-	2,800.00	-	-	-	-	-	-	909.36	$ 69,090.64
CAJERO " C "	CONFIANZA	-	-	-	60,000.00	-	-	-	-	2,500.00	-	-	-	-	-	-		$ 62,500.00
ANALISTA " C "	CONFIANZA	-	-	-	91,680.00	-	-	-	-	3,820.00	-	-	-	-	-	-	7,061.04	$ 88,438.96
ASESOR " C "	CONFIANZA	-	-	-	91,680.00	-	-	-	-	3,820.00	-	-	-	-	-	-	7,061.04	$ 88,438.96
CAJERO " C "	CONFIANZA	-	-	-	60,000.00	-	-	-	-	2,500.00	-	-	-	-	-	-		$ 62,500.00
CAJERO " C "	CONFIANZA	-	-	-	60,000.00	-	-	-	-	2,500.00	-	-	-	-	-	-		$ 62,500.00
ANALISTA " C "	CONFIANZA	-	-	-	91,680.00	-	-	-	-	3,820.00	-	-	-	-	-	-	7,061.04	$ 88,438.96
ANALISTA " C "	CONFIANZA	-	-	-	91,680.00	-	-	-	-	3,820.00	-	-	-	-	-	-	7,061.04	$ 88,438.96
ANALISTA " A "	CONFIANZA	-	-	-	74,400.00	-	-	-	-	3,100.00	-	-	-	-	-	-	2,178.72	$ 75,321.28
ANALISTA " A "	CONFIANZA	-	-	-	74,400.00	-	-	-	-	3,100.00	-	-	-	-	-	-	2,178.72	$ 75,321.28
ANALISTA " A "	CONFIANZA	-	-	-	74,400.00	-	-	-	-	3,100.00	-	-	-	-	-	-	2,178.72	$ 75,321.28
ASESOR " B "	CONFIANZA	-	-	-	78,000.00	-	-	-	-	3,250.00	-	-	-	-	-	-	2,570.40	$ 78,679.60
COORDINADOR " B "	CONFIANZA	-	-	-	78,000.00	-	-	-	-	3,250.00	-	-	-	-	-	-	2,570.40	$ 78,679.60
ANALISTA " A "	CONFIANZA	-	-	-	74,400.00	-	-	-	-	3,100.00	-	-	-	-	-	-	2,178.72	$ 75,321.28
COORDINADOR " C "	CONFIANZA	-	-	-	91,680.00	-	-	-	-	3,820.00	-	-	-	-	-	-	7,061.04	$ 88,438.96
ANALISTA " C "	CONFIANZA	-	-	-	91,680.00	-	-	-	-	3,820.00	-	-	-	-	-	-	7,061.04	$ 88,438.96
COORDINADOR " B "	CONFIANZA	-	-	-	78,000.00	-	-	-	-	3,250.00	-	-	-	-	-	-	2,570.40	$ 78,679.60
ANALISTA " C "	CONFIANZA	-	-	-	91,680.00	-	-	-	-	3,820.00	-	-	-	-	-	-	7,061.04	$ 88,438.96
ASESOR " C "	CONFIANZA	-	-	-	91,680.00	-	-	-	-	3,820.00	-	-	-	-	-	-	7,061.04	$ 88,438.96
ASESOR " C "	CONFIANZA	-	-	-	91,680.00	-	-	-	-	3,820.00	-	-	-	-	-	-	7,061.04	$ 88,438.96
COORDINADOR " C "	CONFIANZA	-	-	-	91,680.00	-	-	-	-	3,820.00	-	-	-	-	-	-	7,061.04	$ 88,438.96
ANALISTA " A "	CONFIANZA	-	-	-	74,400.00	-	-	-	-	3,100.00	-	-	-	-	-	-	2,178.72	$ 75,321.28
ANALISTA " C "	CONFIANZA	-	-	-	91,680.00	-	-	-	-	3,820.00	-	-	-	-	-	-	7,061.04	$ 88,438.96
COORDINADOR " C "	CONFIANZA	-	-	-	91,680.00	-	-	-	-	3,820.00	-	-	-	-	-	-	7,061.04	$ 88,438.96
ANALISTA " C "	CONFIANZA	-	-	-	91,680.00	-	-	-	-	3,820.00	-	-	-	-	-	-	7,061.04	$ 88,438.96
COORDINADOR " B "	CONFIANZA	-	-	-	78,000.00	-	-	-	-	3,250.00	-	-	-	-	-	-	2,570.40	$ 78,679.60
COORDINADOR " C "	CONFIANZA	-	-	-	91,680.00	-	-	-	-	3,820.00	-	-	-	-	-	-	7,061.04	$ 88,438.96
ASESOR " C "	CONFIANZA	-	-	-	91,680.00	-	-	-	-	3,820.00	-	-	-	-	-	-	7,061.04	$ 88,438.96
COORDINADOR " C "	CONFIANZA	-	-	-	91,680.00	-	-	-	-	3,820.00	-	-	-	-	-	-	7,061.04	$ 88,438.96
ASESOR " C "	CONFIANZA	-	-	-	91,680.00	-	-	-	-	3,820.00	-	-	-	-	-	-	7,061.04	$ 88,438.96
ANALISTA " C "	CONFIANZA	-	-	-	91,680.00	-	-	-	-	3,820.00	-	-	-	-	-	-	7,061.04	$ 88,438.96
ANALISTA " A "	CONFIANZA	-	-	-	74,400.00	-	-	-	-	3,100.00	-	-	-	-	-	-	2,178.72	$ 75,321.28
ANALISTA " C "	CONFIANZA	-	-	-	91,680.00	-	-	-	-	3,820.00	-	-	-	-	-	-	7,061.04	$ 88,438.96
ANALISTA " C "	CONFIANZA	-	-	-	91,680.00	-	-	-	-	3,820.00	-	-	-	-	-	-	7,061.04	$ 88,438.96
ANALISTA " C "	CONFIANZA	-	-	-	91,680.00	-	-	-	-	3,820.00	-	-	-	-	-	-	7,061.04	$ 88,438.96
ANALISTA " A "	CONFIANZA	-	-	-	74,400.00	-	-	-	-	3,100.00	-	-	-	-	-	-	2,178.72	$ 75,321.28

DOCUMENTO SOLO PARA CONSULTA

Plaza/Puesto	Tipo de Contrato	Percepciones Ordinarias													Percepciones Extraordinarias		ISR	Importe
		11321	11311	11211	12211	12231	13111	13121	13211	13221	13311	13421	15411	17121	13421	15411		
ASESOR " C "	CONFIANZA	-	-	-	91,680.00	-	-	-	-	3,820.00	-	-	-	-	-	-	7,061.04	$ 88,438.96
ASESOR " C "	CONFIANZA	-	-	-	91,680.00	-	-	-	-	3,820.00	-	-	-	-	-	-	7,061.04	$ 88,438.96
ANALISTA " A "	CONFIANZA	-	-	-	74,400.00	-	-	-	-	3,100.00	-	-	-	-	-	-	2,178.72	$ 75,321.28
ANALISTA " A "	CONFIANZA	-	-	-	74,400.00	-	-	-	-	3,100.00	-	-	-	-	-	-	2,178.72	$ 75,321.28
ANALISTA " C "	CONFIANZA	-	-	-	91,680.00	-	-	-	-	3,820.00	-	-	-	-	-	-	7,061.04	$ 88,438.96
ASESOR " C "	CONFIANZA	-	-	-	91,680.00	-	-	-	-	3,820.00	-	-	-	-	-	-	7,061.04	$ 88,438.96
ASESOR " C "	CONFIANZA	-	-	-	91,680.00	-	-	-	-	3,820.00	-	-	-	-	-	-	7,061.04	$ 88,438.96
ASESOR " C "	CONFIANZA	-	-	-	91,680.00	-	-	-	-	3,820.00	-	-	-	-	-	-	7,061.04	$ 88,438.96
ASESOR " C "	CONFIANZA	-	-	-	91,680.00	-	-	-	-	3,820.00	-	-	-	-	-	-	7,061.04	$ 88,438.96
ANALISTA " C "	CONFIANZA	-	-	-	91,680.00	-	-	-	-	3,820.00	-	-	-	-	-	-	7,061.04	$ 88,438.96
ASESOR " C "	CONFIANZA	-	-	-	91,680.00	-	-	-	-	3,820.00	-	-	-	-	-	-	7,061.04	$ 88,438.96
ANALISTA " C "	CONFIANZA	-	-	-	91,680.00	-	-	-	-	3,820.00	-	-	-	-	-	-	7,061.04	$ 88,438.96
COORDINADOR " B "	CONFIANZA	-	-	-	78,000.00	-	-	-	-	3,250.00	-	-	-	-	-	-	2,570.40	$ 78,679.60
ANALISTA " C "	CONFIANZA	-	-	-	91,680.00	-	-	-	-	3,820.00	-	-	-	-	-	-	7,061.04	$ 88,438.96
ANALISTA " C "	CONFIANZA	-	-	-	91,680.00	-	-	-	-	3,820.00	-	-	-	-	-	-	7,061.04	$ 88,438.96
ANALISTA " C "	CONFIANZA	-	-	-	91,680.00	-	-	-	-	3,820.00	-	-	-	-	-	-	7,061.04	$ 88,438.96
COORDINADOR " B "	CONFIANZA	-	-	-	78,000.00	-	-	-	-	3,250.00	-	-	-	-	-	-	2,570.40	$ 78,679.60
CAPACITADOR " A "	CONFIANZA	-	-	-	62,400.00	-	-	-	-	2,600.00	-	-	-	-	-	-	27.12	$ 64,972.88
ANALISTA " C "	CONFIANZA	-	-	-	91,680.00	-	-	-	-	3,820.00	-	-	-	-	-	-	7,061.04	$ 88,438.96
ASESOR " C "	CONFIANZA	-	-	-	91,680.00	-	-	-	-	3,820.00	-	-	-	-	-	-	7,061.04	$ 88,438.96
ANALISTA " C "	CONFIANZA	-	-	-	91,680.00	-	-	-	-	3,820.00	-	-	-	-	-	-	7,061.04	$ 88,438.96
ANALISTA " C "	CONFIANZA	-	-	-	91,680.00	-	-	-	-	3,820.00	-	-	-	-	-	-	7,061.04	$ 88,438.96
ANALISTA " C "	CONFIANZA	-	-	-	91,680.00	-	-	-	-	3,820.00	-	-	-	-	-	-	7,061.04	$ 88,438.96
COORDINADOR " B "	CONFIANZA	-	-	-	78,000.00	-	-	-	-	3,250.00	-	-	-	-	-	-	2,570.40	$ 78,679.60
ASESOR " C "	CONFIANZA	-	-	-	91,680.00	-	-	-	-	3,820.00	-	-	-	-	-	-	7,061.04	$ 88,438.96
ANALISTA " C "	CONFIANZA	-	-	-	91,680.00	-	-	-	-	3,820.00	-	-	-	-	-	-	7,061.04	$ 88,438.96
ANALISTA " A "	CONFIANZA	-	-	-	74,400.00	-	-	-	-	3,100.00	-	-	-	-	-	-	2,178.72	$ 75,321.28
ASESOR " C "	CONFIANZA	-	-	-	91,680.00	-	-	-	-	3,820.00	-	-	-	-	-	-	7,061.04	$ 88,438.96
ANALISTA " A "	CONFIANZA	-	-	-	74,400.00	-	-	-	-	3,100.00	-	-	-	-	-	-	2,178.72	$ 75,321.28
ANALISTA " C "	CONFIANZA	-	-	-	91,680.00	-	-	-	-	3,820.00	-	-	-	-	-	-	7,061.04	$ 88,438.96
ANALISTA " A "	CONFIANZA	-	-	-	74,400.00	-	-	-	-	3,100.00	-	-	-	-	-	-	2,178.72	$ 75,321.28
ANALISTA " C "	CONFIANZA	-	-	-	91,680.00	-	-	-	-	3,820.00	-	-	-	-	-	-	7,061.04	$ 88,438.96
ASESOR " C "	CONFIANZA	-	-	-	91,680.00	-	-	-	-	3,820.00	-	-	-	-	-	-	7,061.04	$ 88,438.96
ANALISTA " C "	CONFIANZA	-	-	-	91,680.00	-	-	-	-	3,820.00	-	-	-	-	-	-	7,061.04	$ 88,438.96
COORDINADOR " C "	CONFIANZA	-	-	-	91,680.00	-	-	-	-	3,820.00	-	-	-	-	-	-	7,061.04	$ 88,438.96
COORDINADOR " B "	CONFIANZA	-	-	-	78,000.00	-	-	-	-	3,250.00	-	-	-	-	-	-	2,570.40	$ 78,679.60

DOCUMENTO SOLO PARA CONSULTA

Plaza/Puesto	Tipo de Contrato	Percepciones Ordinarias													Percepciones Extraordinarias		ISR	Importe
		11321	11311	11211	12211	12231	13111	13121	13211	13221	13311	13421	15411	17121	13421	15411		
ASESOR " C "	CONFIANZA	-	-	-	91,680.00	-	-	-	-	3,820.00	-	-	-	-	-	-	7,061.04	$ 88,438.96
ANALISTA " C "	CONFIANZA	-	-	-	91,680.00	-	-	-	-	3,820.00	-	-	-	-	-	-	7,061.04	$ 88,438.96
ANALISTA " C "	CONFIANZA	-	-	-	91,680.00	-	-	-	-	3,820.00	-	-	-	-	-	-	7,061.04	$ 88,438.96
ASESOR " C "	CONFIANZA	-	-	-	91,680.00	-	-	-	-	3,820.00	-	-	-	-	-	-	7,061.04	$ 88,438.96
COORDINADOR " B "	CONFIANZA	-	-	-	78,000.00	-	-	-	-	3,250.00	-	-	-	-	-	-	2,570.40	$ 78,679.60
ANALISTA " C "	CONFIANZA	-	-	-	91,680.00	-	-	-	-	3,820.00	-	-	-	-	-	-	7,061.04	$ 88,438.96
COORDINADOR " C "	CONFIANZA	-	-	-	91,680.00	-	-	-	-	3,820.00	-	-	-	-	-	-	7,061.04	$ 88,438.96
ANALISTA " C "	CONFIANZA	-	-	-	91,680.00	-	-	-	-	3,820.00	-	-	-	-	-	-	7,061.04	$ 88,438.96
ANALISTA " C "	CONFIANZA	-	-	-	91,680.00	-	-	-	-	3,820.00	-	-	-	-	-	-	7,061.04	$ 88,438.96
ANALISTA " C "	CONFIANZA	-	-	-	91,680.00	-	-	-	-	3,820.00	-	-	-	-	-	-	7,061.04	$ 88,438.96
ANALISTA " C "	CONFIANZA	-	-	-	91,680.00	-	-	-	-	3,820.00	-	-	-	-	-	-	7,061.04	$ 88,438.96
ANALISTA " C "	CONFIANZA	-	-	-	91,680.00	-	-	-	-	3,820.00	-	-	-	-	-	-	7,061.04	$ 88,438.96
COORDINADOR " C "	CONFIANZA	-	-	-	91,680.00	-	-	-	-	3,820.00	-	-	-	-	-	-	7,061.04	$ 88,438.96
COORDINADOR " B "	CONFIANZA	-	-	-	78,000.00	-	-	-	-	3,250.00	-	-	-	-	-	-	2,570.40	$ 78,679.60
ASESOR " C "	CONFIANZA	-	-	-	91,680.00	-	-	-	-	3,820.00	-	-	-	-	-	-	7,061.04	$ 88,438.96
COORDINADOR " B "	CONFIANZA	-	-	-	78,000.00	-	-	-	-	3,250.00	-	-	-	-	-	-	2,570.40	$ 78,679.60
ASESOR " C "	CONFIANZA	-	-	-	91,680.00	-	-	-	-	3,820.00	-	-	-	-	-	-	7,061.04	$ 88,438.96
ANALISTA " C "	CONFIANZA	-	-	-	91,680.00	-	-	-	-	3,820.00	-	-	-	-	-	-	7,061.04	$ 88,438.96
ASESOR " A "	CONFIANZA	-	-	-	74,400.00	-	-	-	-	3,100.00	-	-	-	-	-	-	2,178.72	$ 75,321.28
ASESOR " C "	CONFIANZA	-	-	-	91,680.00	-	-	-	-	3,820.00	-	-	-	-	-	-	7,061.04	$ 88,438.96
COORDINADOR " B "	CONFIANZA	-	-	-	78,000.00	-	-	-	-	3,250.00	-	-	-	-	-	-	2,570.40	$ 78,679.60
COORDINADOR " B "	CONFIANZA	-	-	-	78,000.00	-	-	-	-	3,250.00	-	-	-	-	-	-	2,570.40	$ 78,679.60
ANALISTA " A "	CONFIANZA	-	-	-	74,400.00	-	-	-	-	3,100.00	-	-	-	-	-	-	2,178.72	$ 75,321.28
ASESOR " C "	CONFIANZA	-	-	-	91,680.00	-	-	-	-	3,820.00	-	-	-	-	-	-	7,061.04	$ 88,438.96
ANALISTA " C "	CONFIANZA	-	-	-	91,680.00	-	-	-	-	3,820.00	-	-	-	-	-	-	7,061.04	$ 88,438.96
ANALISTA " C "	CONFIANZA	-	-	-	91,680.00	-	-	-	-	3,820.00	-	-	-	-	-	-	7,061.04	$ 88,438.96
ASESOR " C "	CONFIANZA	-	-	-	91,680.00	-	-	-	-	3,820.00	-	-	-	-	-	-	7,061.04	$ 88,438.96
ANALISTA " C "	CONFIANZA	-	-	-	91,680.00	-	-	-	-	3,820.00	-	-	-	-	-	-	7,061.04	$ 88,438.96
ASESOR " C "	CONFIANZA	-	-	-	91,680.00	-	-	-	-	3,820.00	-	-	-	-	-	-	7,061.04	$ 88,438.96
ASESOR " B "	CONFIANZA	-	-	-	78,000.00	-	-	-	-	3,250.00	-	-	-	-	-	-	2,570.40	$ 78,679.60
ASESOR " C "	CONFIANZA	-	-	-	91,680.00	-	-	-	-	3,820.00	-	-	-	-	-	-	7,061.04	$ 88,438.96
ANALISTA " C "	CONFIANZA	-	-	-	91,680.00	-	-	-	-	3,820.00	-	-	-	-	-	-	7,061.04	$ 88,438.96
ANALISTA " A "	CONFIANZA	-	-	-	74,400.00	-	-	-	-	3,100.00	-	-	-	-	-	-	2,178.72	$ 75,321.28
ASESOR " C "	CONFIANZA	-	-	-	91,680.00	-	-	-	-	3,820.00	-	-	-	-	-	-	7,061.04	$ 88,438.96
ANALISTA " C "	CONFIANZA	-	-	-	91,680.00	-	-	-	-	3,820.00	-	-	-	-	-	-	7,061.04	$ 88,438.96
ANALISTA " C "	CONFIANZA	-	-	-	91,680.00	-	-	-	-	3,820.00	-	-	-	-	-	-	7,061.04	$ 88,438.96

DOCUMENTO SOLO PARA CONSULTA

Plaza/Puesto	Tipo de Contrato	Percepciones Ordinarias													Percepciones Extraordinarias		ISR	Importe
		11321	11311	11211	12211	12231	13111	13121	13211	13221	13311	13421	15411	17121	13421	15411		
ANALISTA " C "	CONFIANZA	-	-	-	91,680.00	-	-	-	-	3,820.00	-	-	-	-	-	-	7,061.04	$ 88,438.96
ANALISTA " A "	CONFIANZA	-	-	-	74,400.00	-	-	-	-	3,100.00	-	-	-	-	-	-	2,178.72	$ 75,321.28
ANALISTA " C "	CONFIANZA	-	-	-	91,680.00	-	-	-	-	3,820.00	-	-	-	-	-	-	7,061.04	$ 88,438.96
ASESOR " C "	CONFIANZA	-	-	-	91,680.00	-	-	-	-	3,820.00	-	-	-	-	-	-	7,061.04	$ 88,438.96
COORDINADOR " C "	CONFIANZA	-	-	-	91,680.00	-	-	-	-	3,820.00	-	-	-	-	-	-	7,061.04	$ 88,438.96
COORDINADOR " B "	CONFIANZA	-	-	-	78,000.00	-	-	-	-	3,250.00	-	-	-	-	-	-	2,570.40	$ 78,679.60
ANALISTA " A "	CONFIANZA	-	-	-	74,400.00	-	-	-	-	3,100.00	-	-	-	-	-	-	2,178.72	$ 75,321.28
ANALISTA " C "	CONFIANZA	-	-	-	91,680.00	-	-	-	-	3,820.00	-	-	-	-	-	-	7,061.04	$ 88,438.96
ANALISTA " C "	CONFIANZA	-	-	-	91,680.00	-	-	-	-	3,820.00	-	-	-	-	-	-	7,061.04	$ 88,438.96
ANALISTA " C "	CONFIANZA	-	-	-	91,680.00	-	-	-	-	3,820.00	-	-	-	-	-	-	7,061.04	$ 88,438.96
ANALISTA " C "	CONFIANZA	-	-	-	91,680.00	-	-	-	-	3,820.00	-	-	-	-	-	-	7,061.04	$ 88,438.96
CAPACITADOR " A "	CONFIANZA	-	-	-	62,400.00	-	-	-	-	2,600.00	-	-	-	-	-	-	27.12	$ 64,972.88
ANALISTA " C "	CONFIANZA	-	-	-	91,680.00	-	-	-	-	3,820.00	-	-	-	-	-	-	7,061.04	$ 88,438.96
ANALISTA "B"	CONFIANZA	-	-	-	78,000.00	-	-	-	-	3,250.00	-	-	-	-	-	-	2,570.40	$ 78,679.60
COORDINADOR " C "	CONFIANZA	-	-	-	91,680.00	-	-	-	-	3,820.00	-	-	-	-	-	-	7,061.04	$ 88,438.96
COORDINADOR " C "	CONFIANZA	-	-	-	91,680.00	-	-	-	-	3,820.00	-	-	-	-	-	-	7,061.04	$ 88,438.96
ASESOR " C "	CONFIANZA	-	-	-	91,680.00	-	-	-	-	3,820.00	-	-	-	-	-	-	7,061.04	$ 88,438.96
ANALISTA " C "	CONFIANZA	-	-	-	91,680.00	-	-	-	-	3,820.00	-	-	-	-	-	-	7,061.04	$ 88,438.96
ANALISTA " C "	CONFIANZA	-	-	-	91,680.00	-	-	-	-	3,820.00	-	-	-	-	-	-	7,061.04	$ 88,438.96
ANALISTA " C "	CONFIANZA	-	-	-	91,680.00	-	-	-	-	3,820.00	-	-	-	-	-	-	7,061.04	$ 88,438.96
ANALISTA " C "	CONFIANZA	-	-	-	91,680.00	-	-	-	-	3,820.00	-	-	-	-	-	-	7,061.04	$ 88,438.96
ASESOR " A "	CONFIANZA	-	-	-	74,400.00	-	-	-	-	3,100.00	-	-	-	-	-	-	2,178.72	$ 75,321.28
ASESOR " C "	CONFIANZA	-	-	-	91,680.00	-	-	-	-	3,820.00	-	-	-	-	-	-	7,061.04	$ 88,438.96
COORDINADOR " B "	CONFIANZA	-	-	-	78,000.00	-	-	-	-	3,250.00	-	-	-	-	-	-	2,570.40	$ 78,679.60
COORDINADOR " A "	CONFIANZA	-	-	-	74,400.00	-	-	-	-	3,100.00	-	-	-	-	-	-	2,178.72	$ 75,321.28
ANALISTA " C "	CONFIANZA	-	-	-	91,680.00	-	-	-	-	3,820.00	-	-	-	-	-	-	7,061.04	$ 88,438.96
COORDINADOR " C "	CONFIANZA	-	-	-	91,680.00	-	-	-	-	3,820.00	-	-	-	-	-	-	7,061.04	$ 88,438.96
ANALISTA " C "	CONFIANZA	-	-	-	91,680.00	-	-	-	-	3,820.00	-	-	-	-	-	-	7,061.04	$ 88,438.96
ASESOR " C "	CONFIANZA	-	-	-	91,680.00	-	-	-	-	3,820.00	-	-	-	-	-	-	7,061.04	$ 88,438.96
ANALISTA " C "	CONFIANZA	-	-	-	91,680.00	-	-	-	-	3,820.00	-	-	-	-	-	-	7,061.04	$ 88,438.96
ANALISTA " C "	CONFIANZA	-	-	-	91,680.00	-	-	-	-	3,820.00	-	-	-	-	-	-	7,061.04	$ 88,438.96
ANALISTA " C "	CONFIANZA	-	-	-	91,680.00	-	-	-	-	3,820.00	-	-	-	-	-	-	7,061.04	$ 88,438.96
AUDITOR " C "	CONFIANZA	-	-	-	72,000.00	-	-	-	-	3,000.00	-	-	-	-	-	-	1,431.60	$ 73,568.40
ANALISTA " C "	CONFIANZA	-	-	-	91,680.00	-	-	-	-	3,820.00	-	-	-	-	-	-	7,061.04	$ 88,438.96
ANALISTA " A "	CONFIANZA	-	-	-	74,400.00	-	-	-	-	3,100.00	-	-	-	-	-	-	2,178.72	$ 75,321.28
ANALISTA " C "	CONFIANZA	-	-	-	91,680.00	-	-	-	-	3,820.00	-	-	-	-	-	-	7,061.04	$ 88,438.96

DOCUMENTO SOLO PARA CONSULTA

Plaza/Puesto	Tipo de Contrato	Percepciones Ordinarias													Percepciones Extraordinarias		ISR	Importe
		11321	11311	11211	12211	12231	13111	13121	13211	13221	13311	13421	15411	17121	13421	15411		
ANALISTA " C "	CONFIANZA	-	-	-	91,680.00	-	-	-	-	3,820.00	-	-	-	-	-	-	7,061.04	$ 88,438.96
COORDINADOR " B "	CONFIANZA	-	-	-	78,000.00	-	-	-	-	3,250.00	-	-	-	-	-	-	2,570.40	$ 78,679.60
INSPECTOR " C "	CONFIANZA	-	-	-	48,000.00	-	-	-	-	2,000.00	-	-	-	-	-	-		$ 50,000.00
JEFE DE DEPARTAMENTO	CONFIANZA	71,879.15	-	-	-	-	-	-	2,395.97	14,974.82	-	106,068.72	17,087.66	-	-	3,534.63	22,004.16	$ 193,936.79
JEFE DE DEPARTAMENTO	CONFIANZA	71,879.15	-	-	-	-	-	-	2,395.97	14,974.82	-	106,068.72	17,087.66	-	-	3,534.63	22,004.16	$ 193,936.79
JEFE DE UNIDAD	CONFIANZA	71,879.15	-	-	-	-	-	-	2,395.97	14,974.82	-	148,798.56	17,087.66	-	-	3,534.63	31,131.36	$ 227,539.43
JEFE DE UNIDAD	CONFIANZA	71,879.15	-	-	-	-	-	-	2,395.97	14,974.82	-	148,798.56	17,087.66	-	-	3,534.63	31,131.36	$ 227,539.43
JEFE DE UNIDAD	CONFIANZA	71,879.15	-	-	-	-	-	-	2,395.97	14,974.82	-	148,798.56	17,087.66	-	-	3,534.63	31,131.36	$ 227,539.43
JEFE DE DEPARTAMENTO	CONFIANZA	71,879.15	-	-	-	-	-	-	2,395.97	14,974.82	-	106,068.72	17,087.66	-	-	3,534.63	22,004.16	$ 193,936.79
JEFE DE DEPARTAMENTO	CONFIANZA	71,879.15	-	-	-	-	-	-	2,395.97	14,974.82	-	106,068.72	17,087.66	-	-	3,534.63	22,004.16	$ 193,936.79
DIRECTOR DE AREA	CONFIANZA	83,884.68	-	-	-	-	-	-	2,796.16	17,475.97	-	252,127.92	17,259.66	-	-	4,068.21	56,632.56	$ 320,980.04
JEFE DE UNIDAD	CONFIANZA	71,879.15	-	-	-	-	-	-	2,395.97	14,974.82	-	148,798.56	17,087.66	-	-	3,534.63	31,131.36	$ 227,539.43
JEFE DE DEPARTAMENTO	CONFIANZA	71,879.15	-	-	-	-	-	-	2,395.97	14,974.82	-	106,068.72	17,087.66	-	-	3,534.63	22,004.16	$ 193,936.79
DIRECTOR DE AREA	CONFIANZA	83,884.68	-	-	-	-	-	-	2,796.16	17,475.97	-	252,127.92	17,259.66	-	-	4,068.21	56,632.56	$ 320,980.04
JEFE DE DEPARTAMENTO	CONFIANZA	71,879.15	-	-	-	-	-	-	2,395.97	14,974.82	-	106,068.72	17,087.66	-	-	3,534.63	22,004.16	$ 193,936.79
JEFE DE DEPARTAMENTO	CONFIANZA	71,879.15	-	-	-	-	-	-	2,395.97	14,974.82	-	106,068.72	17,087.66	-	-	3,534.63	22,004.16	$ 193,936.79
PROMOTOR SOCIAL	CONFIANZA	71,643.95	-	-	-	-	-	-	2,388.13	14,925.82	-	3,120.00	22,745.40	-	-	3,524.18	1,042.80	$ 117,304.68
ASESOR " B "	CONFIANZA	74,004.60	-	-	-	-	-	-	2,466.82	15,417.62	-	3,240.00	22,779.22	-	-	3,629.09	1,288.20	$ 120,249.15
OPERADOR DE MAQUINARIA PESADA "A"	BASE	-	91,675.86	-	-	-	-	-	3,055.86	21,645.69	-	-	35,507.18	-	-	7,936.04	10,253.52	$ 149,567.11
INTENDENTE	BASE	-	64,377.06	-	-	-	-	-	2,145.90	13,590.71	-	-	33,374.91	-	-	7,573.88		$ 121,062.46
JARDINERO	BASE	-	64,344.52	-	-	-	-	-	2,144.82	13,583.84	-	-	33,371.68	-	-	7,570.71		$ 121,015.57
AYUDANTE ADMINISTRATIVO	BASE	-	73,498.90	-	-	-	-	-	2,449.96	15,516.43	-	-	34,261.59	-	-	8,460.73	1,235.76	$ 132,951.85
TECNICO CONTABLE	BASE	-	92,135.71	-	-	-	-	-	3,071.19	19,450.87	-	-	36,073.48	-	-	10,272.64	6,660.72	$ 154,343.17
OFICIAL DE TRABAJO SOCIAL	BASE	-	76,549.94	-	-	-	-	-	2,551.66	16,160.54	-	-	34,558.14	-	-	8,757.35	1,552.80	$ 137,024.83
NIÑERA	BASE	-	67,625.35	-	-	-	-	-	2,254.18	14,276.46	-	-	33,690.72	-	-	7,889.69	312.72	$ 125,423.68
TECNICO ADMINISTRATIVO	BASE	-	85,671.91	-	-	-	-	-	2,855.73	18,086.29	-	-	35,445.19	-	-	9,644.22	2,986.56	$ 148,716.78
TRABAJADORA SOCIAL	BASE	-	85,835.87	-	-	-	-	-	2,861.20	18,120.91	-	-	35,460.98	-	-	9,660.15	3,003.60	$ 148,935.51
TECNICO CONTABLE	BASE	-	92,135.71	-	-	-	-	-	3,071.19	19,450.87	-	-	36,073.48	-	-	10,272.64	6,660.72	$ 154,343.17
NOTIFICADOR	BASE	-	69,594.01	-	-	-	-	-	2,319.80	14,692.07	-	-	33,882.01	-	-	8,081.08	2,818.32	$ 125,750.65
INTENDENTE	BASE	-	64,377.06	-	-	-	-	-	2,145.90	13,590.71	-	-	33,374.91	-	-	7,573.88		$ 121,062.46
INTENDENTE	BASE	-	64,377.06	-	-	-	-	-	2,145.90	13,590.71	-	-	33,374.91	-	-	7,573.88		$ 121,062.46
JARDINERO	BASE	-	64,344.52	-	-	-	-	-	2,144.82	13,583.84	-	-	33,371.68	-	-	7,570.71		$ 121,015.57
ASEADOR	BASE	-	65,196.98	-	-	-	-	-	2,173.23	13,763.81	-	-	33,454.45	-	-	7,653.59		$ 122,242.06
JARDINERO	BASE	-	64,344.52	-	-	-	-	-	2,144.82	13,583.84	-	-	33,371.68	-	-	7,570.71		$ 121,015.57
TAQUIMECANOGRAFA	BASE	-	71,529.87	-	-	-	-	-	2,384.33	15,100.75	-	-	34,070.30	-	-	8,269.29	1,031.04	$ 130,323.50
ARCHIVISTA	BASE	-	70,184.77	-	-	-	-	-	2,339.49	14,816.78	-	-	33,939.43	-	-	8,138.52	891.36	$ 128,527.63

DOCUMENTO PARA CONSULTA

DOCUMENTO SOLO PARA CONSULTA

Plaza/Puesto	Tipo de Contrato	Percepciones Ordinarias													Percepciones Extraordinarias		ISR	Importe
		11321	11311	11211	12211	12231	13111	13121	13211	13221	13311	13421	15411	17121	13421	15411		
MECANOGRAFA	BASE	-	67,953.27	-	-	-	-	-	2,265.11	14,345.69	-	-	33,722.54	-	-	7,921.57	656.16	$ 125,552.02
AYUDANTE ADMINISTRATIVO	BASE	-	73,498.90	-	-	-	-	-	2,449.96	15,516.43	-	-	34,261.59	-	-	8,460.73	1,235.76	$ 132,951.85
INTENDENTE	BASE	-	64,377.06	-	-	-	-	-	2,145.90	13,590.71	-	-	33,374.91	-	-	7,573.88		$ 121,062.46
INTENDENTE	BASE	-	64,377.06	-	-	-	-	-	2,145.90	13,590.71	-	-	33,374.91	-	-	7,573.88		$ 121,062.46
AUXILIAR TOPOGRAFO	BASE	-	64,344.52	-	-	-	-	-	2,144.82	13,583.84	-	-	33,371.68	-	-	7,570.71	1,053.12	$ 119,962.45
TECNICO ADMINISTRATIVO	BASE	-	85,671.91	-	-	-	-	-	2,855.73	18,086.29	-	-	35,445.19	-	-	9,644.22	2,986.56	$ 148,716.78
AUXILIAR DE CAJA	BASE	-	72,416.01	-	-	-	-	-	2,413.87	15,287.82	-	-	34,156.44	-	-	8,355.45	1,123.20	$ 131,506.39
AFANADORA	BASE	-	61,883.10	-	-	-	-	-	2,062.77	13,064.21	-	-	33,132.30	-	-	7,331.42		$ 117,473.80
INTENDENTE	BASE	-	64,377.06	-	-	-	-	-	2,145.90	13,590.71	-	-	33,374.91	-	-	7,573.88		$ 121,062.46
INTENDENTE	BASE	-	64,377.06	-	-	-	-	-	2,145.90	13,590.71	-	-	33,374.91	-	-	7,573.88		$ 121,062.46
MECANOGRAFA	BASE	-	67,953.27	-	-	-	-	-	2,265.11	14,345.69	-	-	33,722.54	-	-	7,921.57	656.16	$ 125,552.02
PANTEONERO SEPULTURERO	BASE	-	64,344.52	-	-	-	-	-	2,144.82	13,583.84	-	-	33,371.68	-	-	7,570.71		$ 121,015.57
NOTIFICADOR	BASE	-	69,594.01	-	-	-	-	-	2,319.80	14,692.07	-	-	33,882.01	-	-	8,081.08	2,818.32	$ 125,750.65
NOTIFICADOR	BASE	-	69,594.01	-	-	-	-	-	2,319.80	14,692.07	-	-	33,882.01	-	-	8,081.08	2,818.32	$ 125,750.65
MECANOGRAFA	BASE	-	67,953.27	-	-	-	-	-	2,265.11	14,345.69	-	-	33,722.54	-	-	7,921.57	656.16	$ 125,552.02
AFANADORA	BASE	-	61,883.10	-	-	-	-	-	2,062.77	13,064.21	-	-	33,132.30	-	-	7,331.42		$ 117,473.80
AFANADORA	BASE	-	61,883.10	-	-	-	-	-	2,062.77	13,064.21	-	-	33,132.30	-	-	7,331.42		$ 117,473.80
TECNICO ADMINISTRATIVO	BASE	-	85,671.91	-	-	-	-	-	2,855.73	18,086.29	-	-	35,445.19	-	-	9,644.22	2,986.56	$ 148,716.78
TECNICO ADMINISTRATIVO	BASE	-	85,671.91	-	-	-	-	-	2,855.73	18,086.29	-	-	35,445.19	-	-	9,644.22	2,986.56	$ 148,716.78
INTENDENTE	BASE	-	64,377.06	-	-	-	-	-	2,145.90	13,590.71	-	-	33,374.91	-	-	7,573.88		$ 121,062.46
VERIFICADOR	BASE	-	64,377.06	-	-	-	-	-	2,145.90	15,021.31	-	-	33,374.91	-	-	6,143.28		$ 121,062.46
SUPLENTES	BASE	-	-	-	-	19,175,353.09	-	-	-	3,139,640.22	-	-	7,101,452.43	-	-	-		$ 29,416,445.74
																		$ 724,474,054.07

Anexo 4. Previsiones Salariales y Económicas

Plaza/Puesto	Incremento a las percepciones	Creación de plazas	Otras medidas de carácter económico y laboral	Importe
TECNICO ASTRONOMO	11,035.84			11,035.84
CHOFER	10,861.12			10,861.12
AYUDANTE ADMINISTRATIVO	9,807.31			9,807.31
AUXILIAR DE CAJA	9,707.20			9,707.20
TRABAJADORA SOCIAL	11,933.17			11,933.17
JEFE DE OFICINA	6,641.42			6,641.42
AUXILIAR ARCHIVISTA	9,584.62			9,584.62
PROMOTOR DEPORTIVO	5,137.11			5,137.11
OFICIAL DE TRABAJO SOCIAL	10,400.56			10,400.56
PROMOTOR DEPORTIVO	5,521.66			5,521.66
AUXILIAR DE CAJA	10,479.32			10,479.32
ANALISTA	6,976.42			6,976.42
OPERADOR DE COMPUTADORA	5,688.19			5,688.19
AYUDANTE ADMINISTRATIVO	10,781.60			10,781.60
VERIFICADOR DE OBRA	9,945.52			9,945.52
AUXILIAR UNIVERSAL DE OFICINA	10,312.29			10,312.29
VERIFICADOR	10,427.97			10,427.97
ENCARGADO DE MANTENIMIENTO	13,454.86			13,454.86
EMPLEADO DE CUADRILLA MOVIL "C"	15,571.82			15,571.82
AUXILIAR ARCHIVISTA	9,857.46			9,857.46
OFICINISTA "A"	5,401.18			5,401.18
CHOFER "C"	10,378.17			10,378.17
AUXILIAR DE CAJA	10,628.61			10,628.61
OFICIAL ADMINISTRATIVO	10,485.88			10,485.88
MECANOGRAFA	10,492.05			10,492.05
TECNICO ADMINISTRATIVO	11,562.63			11,562.63
TECNICO CONTABLE	13,308.61			13,308.61
JEFE DE GRUPO	13,062.62			13,062.62
VERIFICADOR DE OBRA	10,575.13			10,575.13
NOTIFICADOR	7,517.23			7,517.23
TRABAJADORA SOCIAL	12,320.03			12,320.03
AYUDANTE ADMINISTRATIVO	10,910.75			10,910.75
TECNICO CONTABLE	12,179.46			12,179.46
AUXILIAR UNIVERSAL DE OFICINA	10,096.08			10,096.08
TECNICO ADMINISTRATIVO	12,125.92			12,125.92
TECNICO ADMINISTRATIVO	12,383.13			12,383.13
TECNICO ADMINISTRATIVO	11,911.61			11,911.61
TECNICO ADMINISTRATIVO	11,562.63			11,562.63
TECNICO ADMINISTRATIVO	11,890.90			11,890.90
TECNICO CONTABLE	12,638.03			12,638.03
TECNICO CONTABLE	12,446.95			12,446.95
DIBUJANTE	10,195.42			10,195.42
ENCARGADO DE MANTENIMIENTO	12,761.68			12,761.68
JEFE DE CUADRILLA	16,755.30			16,755.30
TECNICO ADMINISTRATIVO	11,977.78			11,977.78
PROYECTISTA	11,431.28			11,431.28
OFICIAL ADMINISTRATIVO	10,744.20			10,744.20

DOCUMENTO SÓLO PARA CONSULTA

Plaza/Puesto	Incremento a las percepciones	Creación de plazas	Otras medidas de carácter económico y laboral	Importe
TECNICO CONTABLE	12,720.82			12,720.82
PROMOTOR SOCIAL	6,680.54			6,680.54
TECNICO ADMINISTRATIVO	11,499.93			11,499.93
COBRADOR	5,593.45			5,593.45
AYUDANTE ADMINISTRATIVO	10,732.12			10,732.12
AYUDANTE ADMINISTRATIVO	10,737.67			10,737.67
AUXILIAR DE CAJA	10,785.14			10,785.14
TECNICO ADMINISTRATIVO	12,007.53			12,007.53
AUXILIAR UNIVERSAL DE OFICINA	10,354.71			10,354.71
ELECTRICISTA DE ALUMBRADO PUBLICO	13,711.78			13,711.78
ANALISTA	7,001.42			7,001.42
TECNICO ADMINISTRATIVO	11,912.26			11,912.26
AUXILIAR ADMINISTRATIVO	9,668.61			9,668.61
PROYECTISTA	12,121.03			12,121.03
PROGRAMADOR "B"	7,139.28			7,139.28
AYUDANTE ADMINISTRATIVO	10,790.16			10,790.16
TECNICO CONTABLE	12,490.88			12,490.88
AUXILIAR DE CAJA	10,951.29			10,951.29
AYUDANTE OPERADOR DE MAQUINARIA PESADA	9,352.10			9,352.10
ENCARGADO DE MANTENIMIENTO	12,548.55			12,548.55
TECNICO ADMINISTRATIVO	11,014.25			11,014.25
ENCARGADO DE MANTENIMIENTO	17,645.31			17,645.31
TRABAJADORA SOCIAL	11,899.00			11,899.00
JEFE DE DEPARTAMENTO	6,646.73			6,646.73
TECNICO CONTABLE	11,968.72			11,968.72
TECNICO CONTABLE	13,017.56			13,017.56
EMPLEADO DE CUADRILLA MOVIL "C"	14,381.73			14,381.73
PROYECTISTA	11,614.63			11,614.63
TECNICO ADMINISTRATIVO	11,203.62			11,203.62
AYUDANTE UNIVERSAL DE OFICINA	10,432.37			10,432.37
TECNICO CONTABLE	13,189.44			13,189.44
ESPECIALISTA ADMINISTRATIVO "B"	5,858.36			5,858.36
OFICIAL ADMINISTRATIVO	11,127.30			11,127.30
TECNICO CONTABLE	12,042.54			12,042.54
AUXILIAR ADMINISTRATIVO	9,426.08			9,426.08
INSPECTOR (MERCADO 20 DE NOVIEMBRE)	5,844.32			5,844.32
OFICINISTA "B"	5,521.66			5,521.66
AUXILIAR UNIVERSAL DE OFICINA	10,595.50			10,595.50
SECRETARIA "B"	6,002.74			6,002.74
MECANOGRAFA	10,453.07			10,453.07
AYUDANTE ADMINISTRATIVO	10,823.77			10,823.77
AYUDANTE ADMINISTRATIVO	10,989.62			10,989.62
EDUCADORA	10,526.21			10,526.21
AYUDANTE ADMINISTRATIVO	10,983.24			10,983.24
AYUDANTE ADMINISTRATIVO	10,799.93			10,799.93
TRABAJADORA SOCIAL	12,173.75			12,173.75
TECNICO ADMINISTRATIVO	11,879.75			11,879.75
OFICIAL ADMINISTRATIVO	10,326.28			10,326.28
TECNICO CONTABLE	13,143.93			13,143.93
ASEADOR DE INODOROS	9,645.72			9,645.72

DOCUMENTO SÓLO PARA CONSULTA

Plaza/Puesto	Incremento a las percepciones	Creación de plazas	Otras medidas de carácter económico y laboral	Importe
TRABAJADORA SOCIAL	11,430.35			11,430.35
TECNICO ADMINISTRATIVO	11,189.75			11,189.75
AUXILIAR DE CAJA	10,672.56			10,672.56
AYUDANTE ADMINISTRATIVO	10,594.64			10,594.64
AYUDANTE ADMINISTRATIVO	11,090.38			11,090.38
CHOFER	10,924.51			10,924.51
BARRENDERO	9,469.89			9,469.89
MECANOGRAFA	10,266.66			10,266.66
AUXILIAR UNIVERSAL DE OFICINA	9,769.96			9,769.96
TECNICO ADMINISTRATIVO	11,370.35			11,370.35
OPERADOR DE MAQUINARIA PESADA	15,104.96			15,104.96
TECNICO CONTABLE	12,198.50			12,198.50
JEFE DE CUADRILLA	18,786.25			18,786.25
TRACTORISTA	11,399.79			11,399.79
TECNICO ADMINISTRATIVO	12,225.62			12,225.62
TECNICO CONTABLE	12,879.69			12,879.69
AUXILIAR DE CAJA	11,027.74			11,027.74
AYUDANTE ADMINISTRATIVO	10,857.37			10,857.37
JEFE DE OFICINA	6,491.75			6,491.75
AUXILIAR UNIVERSAL DE OFICINA	9,712.38			9,712.38
ANALISTA	7,001.42			7,001.42
SUPERVISOR	5,709.62			5,709.62
INSPECTOR (UNIDAD DE INSPECCION)	5,709.62			5,709.62
AUXILIAR ADMINISTRATIVO	9,905.23			9,905.23
AUXILIAR ADMINISTRATIVO	10,424.72			10,424.72
OFICIAL ADMINISTRATIVO	10,965.38			10,965.38
MECANOGRAFA	7,662.37			7,662.37
NIÑERA	5,309.97			5,309.97
AUXILIAR DE CAJA	10,557.58			10,557.58
JEFE DE DEPARTAMENTO	6,350.96			6,350.96
AUXILIAR BIBLIOTECARIO	10,049.17			10,049.17
TECNICO ADMINISTRATIVO	11,567.56			11,567.56
AUXILIAR UNIVERSAL DE OFICINA	10,513.40			10,513.40
AUXILIAR DE CAJA	7,915.61			7,915.61
TRABAJADORA SOCIAL	12,295.03			12,295.03
TECNICO ADMINISTRATIVO	12,147.28			12,147.28
OPERADOR DE MAQUINARIA PESADA	10,923.84			10,923.84
TECNICO CONTABLE	13,350.73			13,350.73
TRABAJADORA SOCIAL	11,924.00			11,924.00
AYUDANTE UNIVERSAL DE OFICINA	10,583.03			10,583.03
TECNICO ADMINISTRATIVO	12,108.11			12,108.11
CHOFER	10,874.44			10,874.44
NOTIFICADOR	9,824.81			9,824.81
CAPTURISTA "B"	5,963.02			5,963.02
TECNICO ADMINISTRATIVO	12,223.49			12,223.49
TECNICO ASTRONOMO	11,164.27			11,164.27
AYUDANTE ADMINISTRATIVO	10,941.69			10,941.69
AYUDANTE OPERADOR DE MAQUINARIA PESADA	10,183.36			10,183.36
TECNICO ADMINISTRATIVO	11,719.26			11,719.26
CHOFER	9,919.16			9,919.16

DOCUMENTO SÓLO PARA CONSULTA

Plaza/Puesto	Incremento a las percepciones	Creación de plazas	Otras medidas de carácter económico y laboral	Importe
AUXILIAR DE EDUCACION	9,859.93			9,859.93
TECNICO CONTABLE	11,894.47			11,894.47
TECNICO ADMINISTRATIVO	12,040.45			12,040.45
NOTIFICADOR	9,917.38			9,917.38
TECNICO ADMINISTRATIVO	11,056.98			11,056.98
TECNICO CONTABLE	12,774.59			12,774.59
JEFE DE DEPARTAMENTO	6,791.94			6,791.94
TRABAJADORA SOCIAL	11,204.13			11,204.13
TECNICO CONTABLE	12,698.82			12,698.82
EMPLEADO DE CUADRILLA MOVIL "C"	12,458.94			12,458.94
TECNICO ADMINISTRATIVO	12,311.08			12,311.08
TECNICO ADMINISTRATIVO	12,243.43			12,243.43
TECNICO ADMINISTRATIVO	11,986.17			11,986.17
TECNICO ADMINISTRATIVO	12,190.01			12,190.01
TECNICO ADMINISTRATIVO	12,339.57			12,339.57
TRACTORISTA	12,399.63			12,399.63
TRABAJADORA SOCIAL	11,751.68			11,751.68
TECNICO ADMINISTRATIVO	11,719.31			11,719.31
EMPLEADO DE CUADRILLA MOVIL "C"	10,333.06			10,333.06
CHOFER "C"	16,355.83			16,355.83
TECNICO ADMINISTRATIVO	12,090.31			12,090.31
AYUDANTE UNIVERSAL DE OFICINA	10,919.08			10,919.08
TRABAJADORA SOCIAL	12,320.03			12,320.03
AUXILIAR DE CAJA	10,283.91			10,283.91
AYUDANTE ADMINISTRATIVO	10,400.42			10,400.42
AYUDANTE UNIVERSAL DE OFICINA	11,054.72			11,054.72
ANALISTA	7,424.19			7,424.19
AYUDANTE ADMINISTRATIVO	10,987.51			10,987.51
TAQUIMECANOGRAFA	10,576.05			10,576.05
OFICIAL ADMINISTRATIVO	10,767.55			10,767.55
OFICIAL DE TRABAJO SOCIAL	10,795.69			10,795.69
AUXILIAR DE CAJA	9,999.17			9,999.17
TECNICO CONTABLE	11,928.69			11,928.69
AUXILIAR DE CAJA	9,903.45			9,903.45
OFICIAL ADMINISTRATIVO	10,651.46			10,651.46
EDUCADORA	10,183.00			10,183.00
TAQUIMECANOGRAFA	10,173.00			10,173.00
VERIFICADOR DE OBRA	10,389.96			10,389.96
EDUCADORA	10,354.95			10,354.95
AYUDANTE UNIVERSAL DE OFICINA	10,741.28			10,741.28
OFICIAL ADMINISTRATIVO	10,756.56			10,756.56
AYUDANTE UNIVERSAL DE OFICINA	10,427.28			10,427.28
PROYECTISTA	11,847.91			11,847.91
TECNICO ADMINISTRATIVO	12,190.01			12,190.01
TECNICO ADMINISTRATIVO	11,719.31			11,719.31
TECNICO CONTABLE	12,753.19			12,753.19
TRACTORISTA	11,648.70			11,648.70
TECNICO ADMINISTRATIVO	12,592.40			12,592.40
TECNICO ADMINISTRATIVO	12,061.82			12,061.82
OFICIAL DE TRABAJO SOCIAL	10,882.23			10,882.23

DOCUMENTO SÓLO PARA CONSULTA

Plaza/Puesto	Incremento a las percepciones	Creación de plazas	Otras medidas de carácter económico y laboral	Importe
TECNICO ASTRONOMO	11,139.27			11,139.27
AYUDANTE UNIVERSAL DE OFICINA	9,793.26			9,793.26
INSPECTOR (MERCADO 20 DE NOVIEMBRE)	5,839.71			5,839.71
OFICIAL ADMINISTRATIVO	10,356.35			10,356.35
AUXILIAR DE CAJA	10,779.11			10,779.11
CAJERO	6,598.22			6,598.22
JEFE DE DEPARTAMENTO	6,375.96			6,375.96
AUXILIAR UNIVERSAL DE OFICINA	10,473.30			10,473.30
TECNICO ADMINISTRATIVO	11,137.12			11,137.12
TECNICO EN EQUIPO DE COMPUTO	5,849.08			5,849.08
ENCARGADO DE MANTENIMIENTO	12,446.92			12,446.92
TECNICO CONTABLE	12,496.61			12,496.61
TECNICO CONTABLE	12,556.28			12,556.28
JEFE DE DEPARTAMENTO	6,646.74			6,646.74
TECNICO ADMINISTRATIVO	12,047.58			12,047.58
AYUDANTE OPERADOR DE MAQUINARIA PESADA	10,944.55			10,944.55
EMPLEADO DE CUADRILLA MOVIL "C"	12,630.05			12,630.05
TECNICO ADMINISTRATIVO	11,833.92			11,833.92
OPERADOR DE MAQUINARIA PESADA	11,005.12			11,005.12
PROYECTISTA	11,414.78			11,414.78
CHOFER	10,742.99			10,742.99
TECNICO CONTABLE	12,408.13			12,408.13
AUXILIAR DE CAJA	9,324.45			9,324.45
DIBUJANTE	10,150.27			10,150.27
VELADOR	13,159.49			13,159.49
OFICIAL DE TRABAJO SOCIAL	11,178.60			11,178.60
ESPECIALISTA ADMINISTRATIVO "A"	5,796.64			5,796.64
AUXILIAR UNIVERSAL DE OFICINA	10,423.94			10,423.94
OFICIAL ADMINISTRATIVO	10,849.04			10,849.04
AUXILIAR DE CAJA	10,008.20			10,008.20
AYUDANTE UNIVERSAL DE OFICINA	10,852.10			10,852.10
TRABAJADORA SOCIAL	11,840.53			11,840.53
NOTIFICADOR	9,755.39			9,755.39
TECNICO ADMINISTRATIVO	11,594.80			11,594.80
VELADOR	9,559.68			9,559.68
OFICIAL ADMINISTRATIVO	10,816.30			10,816.30
AYUDANTE DE CONTABILIDAD	8,591.67			8,591.67
CHOFER "C"	14,131.56			14,131.56
AYUDANTE ADMINISTRATIVO	9,654.17			9,654.17
TECNICO ADMINISTRATIVO	12,000.60			12,000.60
AYUDANTE ADMINISTRATIVO	11,035.17			11,035.17
MEDICO	7,424.19			7,424.19
TECNICO ADMINISTRATIVO	12,072.88			12,072.88
OFICINISTA "B"	5,890.95			5,890.95
INSPECTOR (MERCADO 20 DE NOVIEMBRE)	5,709.62			5,709.62
TAQUIMECANOGRAFA	10,711.03			10,711.03
OFICINISTA "B"	5,651.32			5,651.32
OFICIAL ADMINISTRATIVO	10,443.56			10,443.56
AUXILIAR ADMINISTRATIVO	10,639.81			10,639.81
DIBUJANTE	9,919.08			9,919.08

DOCUMENTO SÓLO PARA CONSULTA

Plaza/Puesto	Incremento a las percepciones	Creación de plazas	Otras medidas de carácter económico y laboral	Importe
AUXILIAR UNIVERSAL DE OFICINA	10,250.56			10,250.56
TAQUIMECANOGRAFA	10,356.53			10,356.53
TRABAJADOR DE SANEAMIENTO	10,027.55			10,027.55
TECNICO ADMINISTRATIVO	12,282.60			12,282.60
FOTOGRAFO	10,679.51			10,679.51
AUXILIAR ADMINISTRATIVO	9,650.67			9,650.67
DELEGADO ADMINISTRATIVO	6,375.96			6,375.96
INSPECTOR (UNIDAD DE INSPECCION)	5,312.07			5,312.07
TECNICO ARTESANAL	9,210.51			9,210.51
AYUDANTE ADMINISTRATIVO	10,416.71			10,416.71
AUXILIAR UNIVERSAL DE OFICINA	10,566.61			10,566.61
OFICIAL ADMINISTRATIVO	10,397.28			10,397.28
ANALISTA	7,001.42			7,001.42
AUXILIAR ADMINISTRATIVO	9,242.39			9,242.39
SECRETARIA "B"	5,821.81			5,821.81
AUXILIAR ADMINISTRATIVO	9,766.96			9,766.96
AYUDANTE UNIVERSAL DE OFICINA	11,276.52			11,276.52
TECNICO ADMINISTRATIVO	12,034.44			12,034.44
OPERADOR DE MAQUINARIA PESADA "C"	13,253.52			13,253.52
MEDICO	7,424.19			7,424.19
AUXILIAR ADMINISTRATIVO	9,282.67			9,282.67
AYUDANTE UNIVERSAL DE OFICINA	10,465.33			10,465.33
TECNICO ADMINISTRATIVO	11,306.49			11,306.49
ANALISTA	6,274.89			6,274.89
JEFE DE CUADRILLA	6,395.43			6,395.43
AUXILIAR DE ENFERMERA	10,126.03			10,126.03
OFICIAL ADMINISTRATIVO	11,031.10			11,031.10
MECANOGRAFA	10,227.51			10,227.51
ASESOR	6,249.89			6,249.89
JEFE DE DEPARTAMENTO	6,350.96			6,350.96
OFICIAL ADMINISTRATIVO	10,461.44			10,461.44
AYUDANTE ADMINISTRATIVO	10,369.23			10,369.23
AUXILIAR UNIVERSAL DE OFICINA	10,275.53			10,275.53
ANALISTA	7,164.28			7,164.28
AYUDANTE UNIVERSAL DE OFICINA	10,478.55			10,478.55
AUXILIAR ADMINISTRATIVO	10,071.81			10,071.81
NOTIFICADOR	9,812.66			9,812.66
OFICIAL UNIVERSAL DE OFICINA	5,341.49			5,341.49
AUXILIAR UNIVERSAL DE OFICINA	10,208.43			10,208.43
AYUDANTE UNIVERSAL DE OFICINA	9,903.54			9,903.54
TECNICO CONTABLE	12,894.74			12,894.74
TECNICO ADMINISTRATIVO	11,909.81			11,909.81
OFICIAL ADMINISTRATIVO	10,552.48			10,552.48
TECNICO ADMINISTRATIVO	12,097.43			12,097.43
AUXILIAR UNIVERSAL DE OFICINA	9,536.84			9,536.84
CHOFER "C"	14,575.53			14,575.53
JEFE DE CUADRILLA ALUMBRADO PUBLICO	24,174.49			24,174.49
MACHETERO	12,304.09			12,304.09
CHOFER "C"	11,812.26			11,812.26
TECNICO CONTABLE	12,321.04			12,321.04

DOCUMENTO SÓLO PARA CONSULTA

Plaza/Puesto	Incremento a las percepciones	Creación de plazas	Otras medidas de carácter económico y laboral	Importe
EMPLEADO DE CUADRILLA MOVIL"B"	15,201.96			15,201.96
TRAILERO	17,510.52			17,510.52
CHOFER "C"	16,755.31			16,755.31
MACHETERO	12,272.56			12,272.56
AYUDANTE DE OPERADOR DE MAQUINARIA PESADA "C"	9,266.35			9,266.35
ELECTRICISTA DE ALUMBRADO PUBLICO	14,578.05			14,578.05
VELADOR	12,245.27			12,245.27
MACHETERO	9,561.47			9,561.47
VELADOR	9,521.50			9,521.50
ASEADOR	11,960.53			11,960.53
EMPLEADO DE CUADRILLA MOVIL "C"	16,230.07			16,230.07
OPERADOR DE MAQUINARIA PESADA	10,236.57			10,236.57
OPERADOR DE MAQUINARIA PESADA "A"	17,087.53			17,087.53
EMPLEADO DE CUADRILLA MOVIL "C"	19,391.66			19,391.66
AUXILIAR DE CAJA	8,792.60			8,792.60
CHOFER "C"	14,732.61			14,732.61
OPERADOR DE MAQUINARIA PESADA "A"	12,197.59			12,197.59
TECNICO CONTABLE	12,208.41			12,208.41
TRABAJADORA SOCIAL	11,934.92			11,934.92
BARRENDERO	9,435.21			9,435.21
OPERADOR DE MAQUINARIA PESADA	14,248.65			14,248.65
OPERADOR DE MAQUINARIA PESADA "C"	17,170.26			17,170.26
EMPLEADO DE CUADRILLA MOVIL "C"	9,671.13			9,671.13
CHOFER "C"	15,192.18			15,192.18
SELECCIONADOR DE BASURA	11,722.40			11,722.40
TRAILERO	15,345.74			15,345.74
BARRENDERO	11,098.67			11,098.67
CABO	13,728.08			13,728.08
VELADOR	11,873.87			11,873.87
OPERADOR DE MAQUINARIA PESADA "C"	19,456.59			19,456.59
JEFE DE CUADRILLA	17,759.45			17,759.45
CHOFER "C"	18,230.91			18,230.91
TECNICO ADMINISTRATIVO	11,370.34			11,370.34
JEFE DE CUADRILLA	18,578.65			18,578.65
MACHETERO	9,653.43			9,653.43
BARRENDERO	9,584.43			9,584.43
ARRIERO	12,421.64			12,421.64
CHOFER "C"	14,995.11			14,995.11
CHOFER "C"	11,893.34			11,893.34
BARRENDERO	7,348.78			7,348.78
TECNICO ADMINISTRATIVO	11,268.50			11,268.50
OPERADOR DE GRUA ALUMBRADO PUBLICO	15,537.77			15,537.77
BARRENDERO	10,755.99			10,755.99
MACHETERO	12,254.58			12,254.58
MACHETERO	12,452.24			12,452.24
MACHETERO	9,536.25			9,536.25
CHOFER "C"	14,772.45			14,772.45
MACHETERO	12,442.24			12,442.24
BARRENDERO	12,583.34			12,583.34

DOCUMENTO SÓLO PARA CONSULTA

Plaza/Puesto	Incremento a las percepciones	Creación de plazas	Otras medidas de carácter económico y laboral	Importe
AUXILIAR UNIVERSAL DE OFICINA	9,816.76			9,816.76
VELADOR	12,738.14			12,738.14
AYUDANTE DE OPERADOR DE MAQUINARIA PESADA "C"	9,234.12			9,234.12
TRAILERO	17,246.25			17,246.25
BARRENDERO	9,370.98			9,370.98
BARRENDERO	12,785.48			12,785.48
MACHETERO	11,801.55			11,801.55
MACHETERO	12,165.45			12,165.45
ELECTRICISTA DE ALUMBRADO PUBLICO	9,361.82			9,361.82
EMPLEADO DE CUADRILLA MOVIL "C"	11,924.87			11,924.87
CHOFER "C"	14,575.53			14,575.53
MACHETERO	12,329.09			12,329.09
PROYECTISTA	11,402.92			11,402.92
BARRENDERO	10,261.96			10,261.96
CHOFER "C"	14,589.92			14,589.92
VELADOR	10,270.54			10,270.54
OPERADOR DE MAQUINARIA PESADA "C"	14,495.97			14,495.97
MACHETERO	12,316.41			12,316.41
CHOFER "C"	15,093.18			15,093.18
CHOFER "B"	11,362.39			11,362.39
CHOFER "C"	15,158.10			15,158.10
BARRENDERO	12,292.88			12,292.88
OPERADOR DE MAQUINARIA PESADA "B"	11,561.67			11,561.67
COBRADOR	10,582.79			10,582.79
CHOFER "C"	15,224.14			15,224.14
BARRENDERO	11,266.01			11,266.01
OPERADOR DE MAQUINARIA PESADA "C"	11,885.23			11,885.23
BARRENDERO	11,625.39			11,625.39
BARRENDERO	10,337.50			10,337.50
VELADOR	9,156.18			9,156.18
VELADOR	9,978.48			9,978.48
AYUDANTE DE OPERADOR DE MAQUINARIA PESADA "C"	11,322.69			11,322.69
OPERADOR DE GRUA ALUMBRADO PUBLICO	10,006.03			10,006.03
EMPLEADO DE CUADRILLA MOVIL"B"	12,832.74			12,832.74
MACHETERO	12,290.16			12,290.16
AUXILIAR UNIVERSAL DE OFICINA	9,677.09			9,677.09
OPERADOR DE MAQUINARIA PESADA "A"	10,648.30			10,648.30
MACHETERO	12,300.16			12,300.16
TECNICO ADMINISTRATIVO	11,626.60			11,626.60
JEFE DE CUADRILLA ALUMBRADO PUBLICO	15,085.59			15,085.59
TRAILERO	14,375.46			14,375.46
MACHETERO	12,350.96			12,350.96
CHOFER "C"	16,156.62			16,156.62
EMPLEADO DE CUADRILLA DE JARDINES	12,021.27			12,021.27
VELADOR	12,206.71			12,206.71
VELADOR	13,005.51			13,005.51
OPERADOR DE MAQUINARIA PESADA "C"	19,180.18			19,180.18
JEFE DE CUADRILLA	19,493.42			19,493.42
CHOFER "C"	13,329.39			13,329.39

DOCUMENTO SÓLO PARA CONSULTA

Plaza/Puesto	Incremento a las percepciones	Creación de plazas	Otras medidas de carácter económico y laboral	Importe
VELADOR	10,795.16			10,795.16
VELADOR	12,826.84			12,826.84
MACHETERO	11,732.50			11,732.50
MACHETERO	10,589.69			10,589.69
BARRENDERO	11,958.86			11,958.86
ASEADOR DE INODOROS	10,050.80			10,050.80
CABO	12,274.94			12,274.94
BARRENDERO	12,326.36			12,326.36
ELECTRICISTA DE ALUMBRADO PUBLICO	11,127.45			11,127.45
VELADOR	8,775.45			8,775.45
VELADOR	10,128.74			10,128.74
MACHETERO	11,660.56			11,660.56
BARRENDERO	9,926.28			9,926.28
BARRENDERO	12,454.15			12,454.15
JEFE DE CUADRILLA	19,397.84			19,397.84
OPERADOR DE MAQUINARIA PESADA	18,107.63			18,107.63
MACHETERO	6,851.47			6,851.47
MACHETERO	11,083.46			11,083.46
MACHETERO	12,467.84			12,467.84
BARRENDERO	10,026.82			10,026.82
MAESTRO SOLDADOR	13,895.83			13,895.83
VELADOR	13,323.71			13,323.71
AYUDANTE OPERADOR DE MAQUINARIA PESADA	10,413.00			10,413.00
MACHETERO	11,015.00			11,015.00
TECNICO CONTABLE	12,659.72			12,659.72
BARRENDERO	9,241.87			9,241.87
BARRENDERO	9,683.31			9,683.31
CHOFER "C"	10,454.25			10,454.25
MACHETERO	12,137.28			12,137.28
VELADOR	11,283.32			11,283.32
CHOFER "C"	14,922.62			14,922.62
MACHETERO	12,110.00			12,110.00
BARRENDERO	10,315.86			10,315.86
CHOFER "C"	14,775.78			14,775.78
MACHETERO	12,079.82			12,079.82
OPERADOR DE GRUA ALUMBRADO PUBLICO	17,336.48			17,336.48
JEFE DE CUADRILLA ALUMBRADO PUBLICO	18,740.91			18,740.91
BARRENDERO	10,251.57			10,251.57
BARRENDERO	9,886.46			9,886.46
OFICIAL ADMINISTRATIVO	10,368.64			10,368.64
MACHETERO	11,334.23			11,334.23
EMPLEADO DE CUADRILLA MOVIL "C"	14,772.31			14,772.31
CHOFER "B"	8,970.89			8,970.89
MACHETERO	11,843.12			11,843.12
CHOFER "C"	13,519.90			13,519.90
JEFE DE CUADRILLA	19,463.30			19,463.30
AYUDANTE UNIVERSAL DE OFICINA	9,973.55			9,973.55
MACHETERO	12,452.62			12,452.62
CHOFER "C"	14,994.01			14,994.01
OPERADOR DE MAQUINARIA PESADA "A"	10,905.35			10,905.35

DOCUMENTO SÓLO PARA CONSULTA

Plaza/Puesto	Incremento a las percepciones	Creación de plazas	Otras medidas de carácter económico y laboral	Importe
AYUDANTE DE OPERADOR DE MAQUINARIA PESADA "C"	15,791.03			15,791.03
BARRENDERO	7,729.53			7,729.53
EMPLEADO DE CUADRILLA MOVIL "C"	14,713.89			14,713.89
OPERADOR DE MAQUINARIA PESADA "C"	18,922.17			18,922.17
OPERADOR DE MAQUINARIA PESADA	15,557.15			15,557.15
OPERADOR DE MAQUINARIA PESADA "B"	18,455.22			18,455.22
VELADOR	10,140.44			10,140.44
CHOFER "C"	17,304.80			17,304.80
JEFE DE CUADRILLA	14,144.13			14,144.13
MACHETERO	9,805.57			9,805.57
MACHETERO	12,146.53			12,146.53
BARRENDERO	10,102.21			10,102.21
TECNICO ADMINISTRATIVO	11,128.20			11,128.20
MACHETERO	6,991.09			6,991.09
EMPLEADO DE CUADRILLA MOVIL "C"	12,148.43			12,148.43
VELADOR	10,350.09			10,350.09
MACHETERO	12,452.62			12,452.62
BARRENDERO	9,094.69			9,094.69
OPERADOR DE MAQUINARIA PESADA "B"	11,092.56			11,092.56
SELECCIONADOR DE BASURA	8,876.97			8,876.97
CHOFER "C"	15,128.80			15,128.80
CHOFER "C"	15,390.68			15,390.68
MACHETERO	12,006.33			12,006.33
MACHETERO	11,327.45			11,327.45
TRABAJADOR DE SANEAMIENTO	7,881.52			7,881.52
EMPLEADO DE CUADRILLA MOVIL "C"	9,521.03			9,521.03
ELECTRICISTA DE ALUMBRADO PUBLICO	13,866.10			13,866.10
JEFE DE CUADRILLA ALUMBRADO PUBLICO	18,369.63			18,369.63
CHOFER "C"	13,972.79			13,972.79
BARRENDERO	9,765.08			9,765.08
EMPLEADO DE CUADRILLA MOVIL "C"	15,006.28			15,006.28
VELADOR	8,576.79			8,576.79
VELADOR	9,461.06			9,461.06
CHOFER "C"	15,138.83			15,138.83
CHOFER "C"	14,701.91			14,701.91
TAQUIMECANOGRAFA	10,244.25			10,244.25
BARRENDERO	9,849.90			9,849.90
BARRENDERO	9,467.18			9,467.18
CHOFER "C"	15,008.59			15,008.59
VELADOR	8,744.91			8,744.91
AYUDANTE DE OPERADOR DE MAQUINARIA PESADA "C"	9,491.03			9,491.03
CHOFER "C"	9,406.05			9,406.05
CHOFER "C"	15,328.01			15,328.01
VELADOR	7,196.76			7,196.76
SELECCIONADOR DE BASURA	10,084.82			10,084.82
BARRENDERO	9,146.66			9,146.66
CHOFER "C"	17,781.94			17,781.94
TECNICO ADMINISTRATIVO	11,527.02			11,527.02
CHOFER "C"	15,149.02			15,149.02

DOCUMENTO SÓLO PARA CONSULTA

Plaza/Puesto	Incremento a las percepciones	Creación de plazas	Otras medidas de carácter económico y laboral	Importe
OPERADOR DE MAQUINARIA PESADA	14,134.22			14,134.22
BARRENDERO	10,329.89			10,329.89
BARRENDERO	13,897.33			13,897.33
VELADOR	9,902.76			9,902.76
BARRENDERO	10,416.38			10,416.38
CHOFER "C"	14,360.04			14,360.04
EMPLEADO DE CUADRILLA MOVIL"B"	9,709.88			9,709.88
JARDINERO	8,373.56			8,373.56
BARRENDERO	6,900.07			6,900.07
BARRENDERO	10,079.02			10,079.02
VELADOR	12,708.22			12,708.22
BARRENDERO	9,682.03			9,682.03
OPERADOR DE MAQUINARIA PESADA	15,166.81			15,166.81
CHOFER "C"	14,919.08			14,919.08
OPERADOR DE MAQUINARIA PESADA	15,836.94			15,836.94
OPERADOR DE MAQUINARIA PESADA "C"	19,099.90			19,099.90
OPERADOR DE MAQUINARIA PESADA	12,428.52			12,428.52
CHOFER "C"	14,401.44			14,401.44
CHOFER "C"	15,139.02			15,139.02
CHOFER "C"	15,014.51			15,014.51
OPERADOR DE MAQUINARIA PESADA "B"	10,948.46			10,948.46
CABO	7,857.59			7,857.59
VELADOR	7,876.52			7,876.52
ELECTRICISTA DE ALUMBRADO PUBLICO	15,067.59			15,067.59
AYUDANTE DE OPERADOR DE MAQUINARIA PESADA "C"	10,864.33			10,864.33
BARRENDERO	12,270.07			12,270.07
CABO	13,397.22			13,397.22
MACHETERO	11,956.37			11,956.37
EMPLEADO DE CUADRILLA MOVIL "C"	15,039.59			15,039.59
BARRENDERO	9,607.28			9,607.28
CHOFER	10,331.65			10,331.65
MACHETERO	11,417.62			11,417.62
BARRENDERO	12,654.52			12,654.52
MACHETERO	11,613.00			11,613.00
VELADOR	9,842.27			9,842.27
CHOFER "C"	14,513.08			14,513.08
MACHETERO	11,329.91			11,329.91
SELECCIONADOR DE BASURA	9,345.43			9,345.43
CHOFER "C"	10,361.55			10,361.55
AUXILIAR UNIVERSAL DE OFICINA	9,720.20			9,720.20
MACHETERO	11,384.93			11,384.93
TECNICO ADMINISTRATIVO	11,170.22			11,170.22
CHOFER "C"	14,954.64			14,954.64
BARRENDERO	11,346.91			11,346.91
EMPLEADO DE CUADRILLA MOVIL "C"	15,034.96			15,034.96
VELADOR	11,319.08			11,319.08
CHOFER "B"	11,172.40			11,172.40
BARRENDERO	12,543.82			12,543.82
CABO	11,990.00			11,990.00

DOCUMENTO SÓLO PARA CONSULTA

Plaza/Puesto	Incremento a las percepciones	Creación de plazas	Otras medidas de carácter económico y laboral	Importe
EMPLEADO DE CUADRILLA MOVIL"B"	9,914.84			9,914.84
TAQUIMECANOGRAFA	9,466.23			9,466.23
CHOFER "C"	14,667.93			14,667.93
CHOFER "B"	11,179.25			11,179.25
MACHETERO	12,116.95			12,116.95
VELADOR	9,725.88			9,725.88
MACHETERO	12,579.12			12,579.12
EMPLEADO DE CUADRILLA MOVIL "C"	9,816.32			9,816.32
TRAILERO	11,245.55			11,245.55
CHOFER "C"	14,630.47			14,630.47
BARRENDERO	11,152.48			11,152.48
MACHETERO	10,733.56			10,733.56
BARRENDERO	10,809.63			10,809.63
BARRENDERO	9,783.31			9,783.31
OPERADOR DE MAQUINARIA PESADA	16,144.34			16,144.34
CHOFER "C"	14,641.54			14,641.54
JEFE DE CUADRILLA	20,763.18			20,763.18
BARRENDERO	9,782.23			9,782.23
BARRENDERO	9,901.11			9,901.11
VELADOR	10,350.09			10,350.09
BARRENDERO	9,634.75			9,634.75
BARRENDERO	10,098.75			10,098.75
EMPLEADO DE CUADRILLA DE JARDINES	12,210.55			12,210.55
VELADOR	8,041.89			8,041.89
JARDINERO	7,479.38			7,479.38
BARRENDERO	7,770.19			7,770.19
VELADOR	9,962.80			9,962.80
VELADOR	9,424.10			9,424.10
BARRENDERO	12,597.80			12,597.80
VELADOR	8,490.69			8,490.69
MACHETERO	12,297.71			12,297.71
JEFE DE CUADRILLA ALUMBRADO PUBLICO	15,299.08			15,299.08
MACHETERO	12,442.24			12,442.24
MACHETERO	12,479.24			12,479.24
MACHETERO	10,940.34			10,940.34
ELECTRICISTA DE ALUMBRADO PUBLICO	10,289.58			10,289.58
MACHETERO	12,421.88			12,421.88
AUXILIAR ADMINISTRATIVO	9,391.49			9,391.49
BARRENDERO	9,553.56			9,553.56
CHOFER "C"	13,974.73			13,974.73
JEFE DE CUADRILLA ALUMBRADO PUBLICO	15,513.53			15,513.53
OPERADOR DE MAQUINARIA PESADA "C"	14,804.49			14,804.49
OPERADOR DE MAQUINARIA PESADA "B"	16,197.90			16,197.90
JEFE DE CUADRILLA ALUMBRADO PUBLICO	20,950.28			20,950.28
OPERADOR DE MAQUINARIA PESADA "C"	19,360.26			19,360.26
JEFE DE CUADRILLA ALUMBRADO PUBLICO	12,841.68			12,841.68
BARRENDERO	10,155.43			10,155.43
JEFE DE CUADRILLA ALUMBRADO PUBLICO	21,751.18			21,751.18
EMPLEADO DE CUADRILLA MOVIL "C"	15,596.50			15,596.50
SELECCIONADOR DE BASURA	12,602.92			12,602.92

DOCUMENTO SÓLO PARA CONSULTA

Plaza/Puesto	Incremento a las percepciones	Creación de plazas	Otras medidas de carácter económico y laboral	Importe
JEFE DE CUADRILLA	14,957.70			14,957.70
MACHETERO	11,724.15			11,724.15
CHOFER "C"	15,014.01			15,014.01
BARRENDERO	12,795.48			12,795.48
OPERADOR DE MAQUINARIA PESADA	15,557.15			15,557.15
JEFE DE CUADRILLA	13,224.27			13,224.27
MACHETERO	12,356.10			12,356.10
BARRENDERO	12,934.23			12,934.23
MACHETERO	12,321.48			12,321.48
BARRENDERO	9,682.03			9,682.03
EMPLEADO DE CUADRILLA MOVIL "C"	15,816.60			15,816.60
BARRENDERO	9,356.26			9,356.26
VELADOR	9,714.24			9,714.24
OPERADOR DE MAQUINARIA PESADA	11,407.71			11,407.71
BARRENDERO	10,812.11			10,812.11
MACHETERO	10,371.47			10,371.47
VELADOR	8,409.97			8,409.97
BARRENDERO	9,074.96			9,074.96
MACHETERO	12,355.86			12,355.86
BARRENDERO	10,251.57			10,251.57
MACHETERO	11,356.91			11,356.91
BARRENDERO	12,918.63			12,918.63
CHOFER "C"	15,698.56			15,698.56
SELECCIONADOR DE BASURA	9,561.17			9,561.17
CHOFER "C"	14,912.62			14,912.62
NOTIFICADOR	9,368.10			9,368.10
COCINERA	9,517.30			9,517.30
POLICIA	6,811.54			6,811.54
NOTIFICADOR	8,946.60			8,946.60
TRABAJADORA SOCIAL	11,054.90			11,054.90
AUXILIAR ADMINISTRATIVO	9,765.07			9,765.07
VELADOR	11,025.54			11,025.54
AUXILIAR DE CAJA	9,959.29			9,959.29
EMPLEADO DE CUADRILLA DE JARDINES	11,196.65			11,196.65
JARDINERO	9,469.89			9,469.89
AFANADORA	10,451.75			10,451.75
JEFE DE CUADRILLA	14,138.93			14,138.93
JEFE DE CUADRILLA	14,518.13			14,518.13
ASEADOR	11,011.57			11,011.57
POLICIA 2o	11,184.14			11,184.14
POLICIA 1o	13,505.49			13,505.49
POLICIA 3o	8,829.28			8,829.28
POLICIA 1o	13,505.49			13,505.49
POLICIA 3o	8,823.59			8,823.59
POLICIA 2o	10,887.21			10,887.21
POLICIA 2o	11,184.14			11,184.14
POLICIA 3o	9,070.08			9,070.08
POLICIA 3o	9,070.08			9,070.08
POLICIA 2o	11,184.14			11,184.14
POLICIA 3o	8,829.28			8,829.28

DOCUMENTO SÓLO PARA CONSULTA

Plaza/Puesto	Incremento a las percepciones	Creación de plazas	Otras medidas de carácter económico y laboral	Importe
POLICIA 2o	11,184.14			11,184.14
POLICIA 1o	13,505.49			13,505.49
POLICIA 2o	11,184.14			11,184.14
POLICIA 2o	11,184.14			11,184.14
POLICIA 3o	9,070.08			9,070.08
POLICIA 3o	9,070.08			9,070.08
POLICIA 2o	11,184.14			11,184.14
ANALISTA	6,430.08			6,430.08
POLICIA 3o	9,070.08			9,070.08
POLICIA 3o	8,840.67			8,840.67
POLICIA 3o	8,840.67			8,840.67
POLICIA 3o	9,070.08			9,070.08
POLICIA 3o	9,070.08			9,070.08
POLICIA 2o	11,184.14			11,184.14
POLICIA 3o	8,829.28			8,829.28
POLICIA 3o	8,829.28			8,829.28
POLICIA 2o	11,184.14			11,184.14
POLICIA 2o	11,184.14			11,184.14
POLICIA 3o	8,582.79			8,582.79
POLICIA 2o	11,184.14			11,184.14
POLICIA 3o	9,070.08			9,070.08
POLICIA 3o	9,070.08			9,070.08
POLICIA 3o	9,041.61			9,041.61
POLICIA 2o	11,184.14			11,184.14
SUB-OFICIAL	16,347.03			16,347.03
POLICIA 2o	11,184.14			11,184.14
POLICIA 3o	9,070.08			9,070.08
POLICIA 3o	9,070.08			9,070.08
POLICIA 2o	11,184.14			11,184.14
POLICIA 3o	8,840.67			8,840.67
POLICIA 3o	8,829.28			8,829.28
POLICIA 3o	8,829.28			8,829.28
POLICIA 2o	10,887.21			10,887.21
POLICIA 1o	13,505.49			13,505.49
POLICIA 3o	9,070.08			9,070.08
POLICIA 2o	11,184.14			11,184.14
POLICIA 3o	8,829.28			8,829.28
POLICIA 2o	10,887.21			10,887.21
POLICIA	6,811.54			6,811.54
POLICIA 1o	13,505.49			13,505.49
POLICIA 1o	13,505.49			13,505.49
POLICIA 3o	9,070.08			9,070.08
POLICIA 2o	11,184.14			11,184.14
POLICIA 2o	11,184.14			11,184.14
POLICIA	7,411.12			7,411.12
POLICIA 2o	11,184.14			11,184.14
POLICIA 1o	13,505.49			13,505.49
POLICIA 3o	9,070.08			9,070.08
POLICIA 3o	8,582.79			8,582.79
POLICIA 3o	9,070.08			9,070.08

DOCUMENTO SÓLO PARA CONSULTA

Plaza/Puesto	Incremento a las percepciones	Creación de plazas	Otras medidas de carácter económico y laboral	Importe
POLICIA 2o	11,184.14			11,184.14
POLICIA 3o	9,070.08			9,070.08
POLICIA 3o	9,070.08			9,070.08
POLICIA 3o	8,829.28			8,829.28
POLICIA 2o	10,887.21			10,887.21
POLICIA 3o	9,070.08			9,070.08
POLICIA 2o	11,184.14			11,184.14
POLICIA 1o	13,505.49			13,505.49
POLICIA 2o	11,184.14			11,184.14
POLICIA 1o	13,505.49			13,505.49
POLICIA 3o	9,070.08			9,070.08
POLICIA 1o	13,505.49			13,505.49
POLICIA 3o	9,070.08			9,070.08
POLICIA 3o	8,829.28			8,829.28
POLICIA 3o	8,829.28			8,829.28
POLICIA 2o	11,184.14			11,184.14
POLICIA 3o	8,829.28			8,829.28
POLICIA 3o	9,070.08			9,070.08
POLICIA 2o	11,184.14			11,184.14
POLICIA 3o	9,070.08			9,070.08
POLICIA 3o	9,070.08			9,070.08
POLICIA 3o	9,070.08			9,070.08
POLICIA 3o	9,070.08			9,070.08
POLICIA 3 • VIAL	8,829.28			8,829.28
POLICIA 2o	11,184.14			11,184.14
POLICIA 2o	11,184.14			11,184.14
POLICIA 3o	9,070.08			9,070.08
POLICIA 3o	9,070.08			9,070.08
POLICIA 2o	10,901.26			10,901.26
POLICIA 3o	9,070.08			9,070.08
POLICIA 3 • VIAL	9,070.08			9,070.08
POLICIA 3o	9,070.08			9,070.08
SUBCOMISARIO DE SEGURIDAD	7,190.93			7,190.93
POLICIA 2o	11,184.14			11,184.14
POLICIA 3o	9,070.08			9,070.08
POLICIA 3o	9,070.08			9,070.08
POLICIA 3o	9,070.08			9,070.08
SUB-OFICIAL	7,521.23			7,521.23
POLICIA 1o	13,163.89			13,163.89
POLICIA 3o	9,070.08			9,070.08
POLICIA 3o	9,070.08			9,070.08
POLICIA 3o	8,829.28			8,829.28
AGENTE	6,202.54			6,202.54
POLICIA 3o	8,829.28			8,829.28
POLICIA 1o	13,505.49			13,505.49
POLICIA 3o	9,070.08			9,070.08
POLICIA 3o	9,070.08			9,070.08
POLICIA 3o	9,070.08			9,070.08
POLICIA 3o	8,829.28			8,829.28
POLICIA 3o	8,829.28			8,829.28

DOCUMENTO SÓLO PARA CONSULTA

Plaza/Puesto	Incremento a las percepciones	Creación de plazas	Otras medidas de carácter económico y laboral	Importe
POLICIA 1o	13,146.93			13,146.93
JUEZ "B"	6,525.97			6,525.97
POLICIA 3o	8,829.28			8,829.28
JEFE DE OFICINA	6,491.75			6,491.75
JEFE DE OFICINA	6,466.75			6,466.75
POLICIA 1 • VIAL	13,146.93			13,146.93
POLICIA 3 • VIAL	8,829.28			8,829.28
JEFE DE DEPARTAMENTO	6,370.58			6,370.58
AYUDANTE ADMINISTRATIVO	10,282.42			10,282.42
POLICIA 3o	8,829.28			8,829.28
POLICIA 3o	8,829.28			8,829.28
POLICIA 3o	8,829.28			8,829.28
POLICIA	7,214.36			7,214.36
CHOFER "C"	17,322.57			17,322.57
POLICIA	7,214.36			7,214.36
POLICIA 1o	13,146.93			13,146.93
ANALISTA	6,286.44			6,286.44
AUXILIAR UNIVERSAL DE OFICINA	9,534.50			9,534.50
TRABAJADORA SOCIAL	10,515.58			10,515.58
INSPECTOR (MERCADO 20 DE NOVIEMBRE)	5,574.92			5,574.92
MACHETERO	9,464.68			9,464.68
POLICIA 3o	8,829.28			8,829.28
POLICIA 3o	8,829.28			8,829.28
POLICIA VIAL	7,214.36			7,214.36
SUPERVISOR	5,730.01			5,730.01
COBRADOR	5,584.45			5,584.45
VERIFICADOR DE OBRA	9,810.34			9,810.34
AUXILIAR ADMINISTRATIVO	10,001.69			10,001.69
EMPLEADO DE CUADRILLA MOVIL"A"	12,823.49			12,823.49
AUXILIAR DE EDUCACION	9,859.93			9,859.93
VELADOR	12,180.31			12,180.31
ASEADOR	11,248.44			11,248.44
AGENTE	6,202.54			6,202.54
SECRETARIA "C"	6,015.12			6,015.12
BARRENDERO	9,921.07			9,921.07
POLICIA 3o	8,829.28			8,829.28
POLICIA 3o	8,829.28			8,829.28
TAQUIMECANOGRAFA	10,312.22			10,312.22
INSPECTOR (UNIDAD DE INSPECCION)	9,926.44			9,926.44
JUEZ	9,245.72			9,245.72
EMPLEADO DE CUADRILLA MOVIL"A"	7,459.75			7,459.75
OPERADOR DE MAQUINARIA PESADA "B"	12,228.46			12,228.46
POLICIA 3 • VIAL	8,829.28			8,829.28
POLICIA VIAL	7,214.36			7,214.36
POLICIA 2 • VIAL	10,886.69			10,886.69
ANALISTA	6,639.14			6,639.14
NOTIFICADOR	9,675.40			9,675.40
POLICIA 2o	10,887.21			10,887.21
CHOFER "C"	13,743.68			13,743.68
AYUDANTE ADMINISTRATIVO	9,614.23			9,614.23

DOCUMENTO SÓLO PARA CONSULTA

Plaza/Puesto	Incremento a las percepciones	Creación de plazas	Otras medidas de carácter económico y laboral	Importe
POLICIA 3o	8,829.28			8,829.28
POLICIA	7,214.36			7,214.36
VELADOR	12,529.79			12,529.79
EMPLEADO DE CUADRILLA MOVIL"B"	14,536.76			14,536.76
AYUDANTE UNIVERSAL DE OFICINA	10,488.94			10,488.94
ADMINISTRADOR "B"	6,869.72			6,869.72
NOTIFICADOR	9,365.45			9,365.45
VELADOR	12,080.46			12,080.46
OFICINISTA "A"	5,298.83			5,298.83
MACHETERO	11,803.53			11,803.53
INSPECTOR DE OBRAS	5,705.01			5,705.01
NOTIFICADOR	8,249.61			8,249.61
TAQUIMECANOGRAFA	10,280.03			10,280.03
INSPECTOR (MERCADO 20 DE NOVIEMBRE)	5,705.01			5,705.01
EDUCADORA	10,397.23			10,397.23
SUPERVISOR	5,705.01			5,705.01
POLICIA 2o	10,887.21			10,887.21
POLICIA 3o	8,829.28			8,829.28
POLICIA VIAL	7,214.36			7,214.36
POLICIA 2 • VIAL	10,886.69			10,886.69
POLICIA VIAL	7,214.36			7,214.36
POLICIA VIAL	7,214.36			7,214.36
POLICIA VIAL	7,214.36			7,214.36
POLICIA VIAL	7,214.36			7,214.36
POLICIA	7,214.36			7,214.36
PROMOTOR DEPORTIVO	5,517.22			5,517.22
VELADOR	13,198.12			13,198.12
POLICIA 3o	8,829.28			8,829.28
POLICIA 2o	10,887.21			10,887.21
AUXILIAR ADMINISTRATIVO	9,626.51			9,626.51
JEFE DE DEPARTAMENTO	5,711.00			5,711.00
TAQUIMECANOGRAFA	9,583.36			9,583.36
MECANOGRAFA	9,546.98			9,546.98
POLICIA 1o	13,146.93			13,146.93
SECRETARIA "B"	5,864.44			5,864.44
NOTIFICADOR	9,506.95			9,506.95
MACHETERO	11,919.18			11,919.18
BARRENDERO	9,947.24			9,947.24
BARRENDERO	9,772.32			9,772.32
MACHETERO	12,023.27			12,023.27
ESPECIALISTA ADMINISTRATIVO "A"	5,683.62			5,683.62
BARRENDERO	7,872.57			7,872.57
CAPTURISTA "B"	9,843.21			9,843.21
COCINERA	9,669.32			9,669.32
AYUDANTE ADMINISTRATIVO	10,150.48			10,150.48
AUXILIAR UNIVERSAL DE OFICINA	10,646.31			10,646.31
NOTIFICADOR	9,707.50			9,707.50
POLICIA 3o	8,829.28			8,829.28
SUB-OFICIAL	15,913.03			15,913.03
CAPTURISTA "B"	5,609.45			5,609.45

DOCUMENTO SÓLO PARA CONSULTA

Plaza/Puesto	Incremento a las percepciones	Creación de plazas	Otras medidas de carácter económico y laboral	Importe
CHOFER	10,166.81			10,166.81
TECNICO LABORATORISTA	11,349.55			11,349.55
AUXILIAR UNIVERSAL DE OFICINA	10,394.21			10,394.21
POLICIA 3o	8,829.28			8,829.28
POLICIA	7,214.36			7,214.36
POLICIA	7,214.36			7,214.36
BARRENDERO	12,247.54			12,247.54
OFICIAL ADMINISTRATIVO	10,175.72			10,175.72
POLICIA VIAL	7,214.36			7,214.36
POLICIA VIAL	7,214.36			7,214.36
MACHETERO	7,685.81			7,685.81
EDUCADORA	10,137.30			10,137.30
AUXILIAR DE CAJA	10,317.06			10,317.06
SECRETARIA "B"	5,864.44			5,864.44
JEFE DE DEPARTAMENTO	6,345.58			6,345.58
JEFE DE DEPARTAMENTO	6,345.58			6,345.58
POLICIA 3o	8,829.28			8,829.28
POLICIA	7,214.36			7,214.36
POLICIA	6,806.88			6,806.88
MEDICO	6,995.64			6,995.64
EDUCADORA	10,001.75			10,001.75
DIBUJANTE	9,464.88			9,464.88
TRABAJADORA SOCIAL	10,888.76			10,888.76
TRABAJADORA SOCIAL	10,773.76			10,773.76
TAQUIMECANOGRAFA	10,350.69			10,350.69
CHOFER "C"	14,487.11			14,487.11
EDUCADORA	9,559.12			9,559.12
POLICIA	6,806.88			6,806.88
POLICIA 2o	10,887.21			10,887.21
POLICIA	7,214.36			7,214.36
INTENDENTE	9,582.76			9,582.76
BARRENDERO	9,773.07			9,773.07
BARRENDERO	12,267.43			12,267.43
AUXILIAR ADMINISTRATIVO	9,346.36			9,346.36
TAQUIMECANOGRAFA	10,458.39			10,458.39
EMPLEADO DE CUADRILLA MOVIL"A"	11,716.55			11,716.55
POLICIA 2 • VIAL	10,886.69			10,886.69
POLICIA VIAL	7,214.36			7,214.36
POLICIA 2 • VIAL	10,886.69			10,886.69
AUXILIAR UNIVERSAL DE OFICINA	10,280.80			10,280.80
POLICIA 3o	8,829.28			8,829.28
POLICIA 2o	10,887.21			10,887.21
POLICIA 3o	8,829.28			8,829.28
POLICIA 3o	8,829.28			8,829.28
POLICIA 3o	8,829.28			8,829.28
POLICIA 3o	8,599.87			8,599.87
SUBCOMISARIO DE SEGURIDAD	7,005.16			7,005.16
POLICIA 3o	8,829.28			8,829.28
AUXILIAR DE INGENIERO	9,084.12			9,084.12
BARRENDERO	12,394.91			12,394.91

DOCUMENTO SÓLO PARA CONSULTA

Plaza/Puesto	Incremento a las percepciones	Creación de plazas	Otras medidas de carácter económico y laboral	Importe
POLICIA 3o	8,599.87			8,599.87
AUXILIAR UNIVERSAL DE OFICINA	10,214.67			10,214.67
VELADOR	12,569.60			12,569.60
BARRENDERO	13,916.17			13,916.17
OFICINISTA "E"	3,906.05			3,906.05
ELECTRICISTA DE ALUMBRADO PUBLICO	8,805.22			8,805.22
CAPTURISTA "B"	9,806.32			9,806.32
POLICIA	7,209.71			7,209.71
OFICINISTA "B"	9,652.50			9,652.50
MACHETERO	7,346.73			7,346.73
TAQUIMECANOGRAFA	9,858.44			9,858.44
JEFE DE OFICINA	6,488.68			6,488.68
BARRENDERO	10,040.77			10,040.77
ANALISTA	6,472.40			6,472.40
MECANICO "A"	11,472.21			11,472.21
AUXILIAR UNIVERSAL DE OFICINA	9,781.85			9,781.85
AUXILIAR DE CAJA	9,683.49			9,683.49
POLICIA 2o	10,880.20			10,880.20
CAPTURISTA "B"	5,759.52			5,759.52
TRABAJADORA SOCIAL	12,011.77			12,011.77
POLICIA 2 • VIAL	10,879.66			10,879.66
POLICIA VIAL	7,209.71			7,209.71
POLICIA 3 • VIAL	8,330.59			8,330.59
POLICIA VIAL	7,012.95			7,012.95
POLICIA 2 • VIAL	10,879.66			10,879.66
ADMINISTRADOR "B"	7,439.00			7,439.00
ASEADOR DE INODOROS	11,598.82			11,598.82
POLICIA VIAL	7,209.71			7,209.71
AUXILIAR UNIVERSAL DE OFICINA	10,467.57			10,467.57
AUXILIAR UNIVERSAL DE OFICINA	10,206.62			10,206.62
OFICINISTA "B"	5,665.23			5,665.23
POLICIA 3o	8,823.59			8,823.59
POLICIA	7,209.71			7,209.71
JEFE DE DEPARTAMENTO	6,524.84			6,524.84
SUB-OFICIAL	7,316.83			7,316.83
EMPLEADO DE CUADRILLA DE JARDINES	9,657.22			9,657.22
TECNICO ADMINISTRATIVO	11,091.17			11,091.17
POLICIA VIAL	7,209.71			7,209.71
JEFE DE DEPARTAMENTO	5,725.25			5,725.25
TRABAJADORA SOCIAL	8,635.19			8,635.19
POLICIA	7,209.71			7,209.71
PANTEONERO SEPULTURERO	11,326.27			11,326.27
POLICIA 3o	8,823.59			8,823.59
POLICIA 3 • VIAL	8,823.59			8,823.59
POLICIA 2 • VIAL	10,879.66			10,879.66
AGENTE	6,198.54			6,198.54
POLICIA 2o	10,880.20			10,880.20
POLICIA	7,209.71			7,209.71
POLICIA 3o	8,823.59			8,823.59
CAPTURISTA "B"	5,022.56			5,022.56

DOCUMENTO SÓLO PARA CONSULTA

Plaza/Puesto	Incremento a las percepciones	Creación de plazas	Otras medidas de carácter económico y laboral	Importe
POLICIA 3o	8,823.59			8,823.59
POLICIA	7,209.71			7,209.71
JEFE DE DEPARTAMENTO	5,700.25			5,700.25
JEFE DE DEPARTAMENTO	6,220.00			6,220.00
INSPECTOR (MERCADO 20 DE NOVIEMBRE)	5,858.77			5,858.77
OPERADOR DE MAQUINARIA PESADA	10,828.17			10,828.17
AUXILIAR UNIVERSAL DE OFICINA	10,469.77			10,469.77
POLICIA	5,509.89			5,509.89
JUEZ "B"	6,522.30			6,522.30
SUPERVISOR	5,858.77			5,858.77
TAQUIMECANOGRAFA	10,566.81			10,566.81
POLICIA 3o	8,823.59			8,823.59
TECNICO ADMINISTRATIVO	11,746.74			11,746.74
POLICIA	7,209.71			7,209.71
TAQUIMECANOGRAFA	10,498.26			10,498.26
OFICIAL DE TRABAJO SOCIAL	10,250.10			10,250.10
ANALISTA	7,163.15			7,163.15
POLICIA	7,209.71			7,209.71
CHOFER "C"	14,854.66			14,854.66
ELECTRICISTA DE BAJA TENSION	17,092.77			17,092.77
TAQUIMECANOGRAFA	10,426.09			10,426.09
POLICIA	7,209.71			7,209.71
SECRETARIA "B"	6,022.32			6,022.32
MACHETERO	12,085.22			12,085.22
JEFE DE DEPARTAMENTO	6,524.84			6,524.84
VELADOR	9,993.90			9,993.90
AUXILIAR ADMINISTRATIVO	10,178.26			10,178.26
POLICIA VIAL	7,209.71			7,209.71
POLICIA 3 • VIAL	8,823.59			8,823.59
SUB-OFICIAL	15,902.77			15,902.77
POLICIA VIAL	7,209.71			7,209.71
PROMOTOR SOCIAL	6,546.18			6,546.18
OPERADOR DE COMPUTADORA	9,893.76			9,893.76
BARRENDERO	10,916.10			10,916.10
BARRENDERO	10,055.98			10,055.98
POLICIA	7,012.95			7,012.95
MECANOGRAFA	9,902.03			9,902.03
NOTIFICADOR	9,552.62			9,552.62
MACHETERO	11,948.52			11,948.52
POLICIA	7,012.95			7,012.95
COORDINADOR	6,031.07			6,031.07
ANALISTA	6,652.59			6,652.59
EMPLEADO DE CUADRILLA DE JARDINES	11,644.22			11,644.22
POLICIA 3o	8,582.79			8,582.79
POLICIA 3 • VIAL	8,582.79			8,582.79
POLICIA 2 • VIAL	10,582.75			10,582.75
PROMOTOR SOCIAL	6,367.51			6,367.51
MACHETERO	7,475.91			7,475.91
AUXILIAR UNIVERSAL DE OFICINA	9,977.26			9,977.26
SUPERVISOR	5,287.07			5,287.07

DOCUMENTO SÓLO PARA CONSULTA

Plaza/Puesto	Incremento a las percepciones	Creación de plazas	Otras medidas de carácter económico y laboral	Importe
CHOFER "B"	13,784.70			13,784.70
BARRENDERO	12,404.91			12,404.91
POLICIA	7,012.95			7,012.95
POLICIA VIAL	7,012.95			7,012.95
NOTIFICADOR	9,906.85			9,906.85
AUXILIAR ADMINISTRATIVO	9,708.83			9,708.83
INSPECTOR (UNIDAD DE INSPECCION)	5,574.92			5,574.92
MACHETERO	11,008.36			11,008.36
POLICIA 3 • VIAL	8,582.79			8,582.79
POLICIA	7,012.95			7,012.95
POLICIA 2o	10,583.27			10,583.27
POLICIA 2 • VIAL	10,582.75			10,582.75
SUB-OFICIAL	7,117.15			7,117.15
POLICIA VIAL	7,012.95			7,012.95
JARDINERO	11,032.26			11,032.26
POLICIA 3o	8,336.29			8,336.29
EMPLEADO DE CUADRILLA MOVIL"A"	11,963.11			11,963.11
POLICIA VIAL	7,012.95			7,012.95
POLICIA VIAL	7,012.95			7,012.95
TECNICO CONTABLE	11,413.87			11,413.87
ANALISTA	6,644.91			6,644.91
POLICIA 2o	10,583.27			10,583.27
VELADOR	10,835.49			10,835.49
OFICIAL DE TRABAJO SOCIAL	10,569.14			10,569.14
OFICINISTA "B"	5,291.77			5,291.77
POLICIA 3o	8,582.79			8,582.79
POLICIA	7,012.95			7,012.95
POLICIA 3 • VIAL	8,582.79			8,582.79
EMPLEADO DE CUADRILLA DE JARDINES	11,467.58			11,467.58
POLICIA 3 • VIAL	8,582.79			8,582.79
VELADOR	11,764.15			11,764.15
TAQUIMECANOGRAFA	9,538.07			9,538.07
CHOFER "C"	14,360.48			14,360.48
POLICIA	7,012.95			7,012.95
POLICIA VIAL	7,012.95			7,012.95
POLICIA 3 • VIAL	8,582.79			8,582.79
AUXILIAR DE EDUCACION	9,592.25			9,592.25
MACHETERO	12,380.43			12,380.43
AYUDANTE UNIVERSAL DE OFICINA	9,597.49			9,597.49
POLICIA 3o	8,582.79			8,582.79
MACHETERO	11,857.24			11,857.24
POLICIA VIAL	7,012.95			7,012.95
POLICIA VIAL	7,012.95			7,012.95
CHOFER "C"	14,264.90			14,264.90
POLICIA 3 • VIAL	8,582.79			8,582.79
OFICINISTA "A"	5,027.55			5,027.55
AYUDANTE ADMINISTRATIVO	10,419.88			10,419.88
CHOFER "C"	14,369.42			14,369.42
POLICIA	7,012.95			7,012.95
BARRENDERO	12,434.91			12,434.91

DOCUMENTO SÓLO PARA CONSULTA

Plaza/Puesto	Incremento a las percepciones	Creación de plazas	Otras medidas de carácter económico y laboral	Importe
POLICIA 2 • VIAL	10,582.75			10,582.75
NOTIFICADOR	9,878.17			9,878.17
POLICIA 3o	8,582.79			8,582.79
POLICIA	7,012.95			7,012.95
POLICIA 2o	10,583.27			10,583.27
BARRENDERO	12,394.91			12,394.91
INTENDENTE	8,217.28			8,217.28
POLICIA 3o	8,582.79			8,582.79
POLICIA	7,012.95			7,012.95
DIBUJANTE	10,077.19			10,077.19
MACHETERO	11,877.24			11,877.24
AUXILIAR ADMINISTRATIVO	9,774.04			9,774.04
TECNICO ARTESANAL	9,754.38			9,754.38
ARCHIVISTA	9,172.22			9,172.22
TAQUIMECANOGRAFA	9,746.98			9,746.98
POLICIA	7,012.95			7,012.95
ADMINISTRADOR "B"	7,063.88			7,063.88
JARDINERO	13,104.18			13,104.18
NIÑERA	9,193.73			9,193.73
OPERADOR DE MAQUINARIA PESADA "C"	18,627.41			18,627.41
POLICIA VIAL	7,012.95			7,012.95
POLICIA VIAL	7,012.95			7,012.95
POLICIA	7,012.95			7,012.95
POLICIA	7,012.95			7,012.95
JEFE DE DEPARTAMENTO "B"	6,367.24			6,367.24
MACHETERO	11,786.06			11,786.06
POLICIA	7,012.95			7,012.95
AGENTE	6,029.37			6,029.37
BARRENDERO	12,030.55			12,030.55
POLICIA VIAL	7,012.95			7,012.95
POLICIA 3 • VIAL	8,582.79			8,582.79
POLICIA VIAL	7,012.95			7,012.95
POLICIA	7,012.95			7,012.95
POLICIA 3o	8,582.79			8,582.79
POLICIA 3 • VIAL	8,582.79			8,582.79
EMPLEADO DE CUADRILLA MOVIL"A"	10,262.90			10,262.90
POLICIA 3o	8,582.79			8,582.79
AUDITOR	6,802.01			6,802.01
POLICIA VIAL	7,012.95			7,012.95
POLICIA VIAL	6,811.54			6,811.54
JEFE DE DEPARTAMENTO	6,220.00			6,220.00
ELECTRICISTA DE ALUMBRADO PUBLICO	13,717.83			13,717.83
AUXILIAR ADMINISTRATIVO	9,744.93			9,744.93
POLICIA	7,012.95			7,012.95
BARRENDERO	9,143.47			9,143.47
POLICIA	7,012.95			7,012.95
INSPECTOR (MERCADO 20 DE NOVIEMBRE)	5,595.31			5,595.31
MACHETERO	11,310.33			11,310.33
POLICIA VIAL	7,012.95			7,012.95
AUXILIAR ADMINISTRATIVO	10,122.89			10,122.89

DOCUMENTO SÓLO PARA CONSULTA

Plaza/Puesto	Incremento a las percepciones	Creación de plazas	Otras medidas de carácter económico y laboral	Importe
DIBUJANTE	10,089.52			10,089.52
EMPLEADO DE CUADRILLA MOVIL"A"	9,420.61			9,420.61
BARRENDERO	10,022.91			10,022.91
BARRENDERO	12,395.66			12,395.66
POLICIA	7,012.95			7,012.95
POLICIA	7,012.95			7,012.95
MACHETERO	13,293.37			13,293.37
POLICIA	7,012.95			7,012.95
POLICIA	7,012.95			7,012.95
EMPLEADO DE CUADRILLA MOVIL "C"	13,622.65			13,622.65
ELECTRICISTA DE ALUMBRADO PUBLICO	11,509.95			11,509.95
MACHETERO	10,833.94			10,833.94
JARDINERO	13,131.77			13,131.77
POLICIA 3 • VIAL	8,582.79			8,582.79
POLICIA 3o	8,582.79			8,582.79
POLICIA 3o	8,582.79			8,582.79
DIRECTOR DE AREA	6,773.38			6,773.38
JARDINERO	12,679.39			12,679.39
OFICIAL DE TRABAJO SOCIAL	10,402.24			10,402.24
POLICIA 3o	8,582.79			8,582.79
POLICIA	7,012.95			7,012.95
AUXILIAR ADMINISTRATIVO	9,714.61			9,714.61
POLICIA 3o	8,582.79			8,582.79
PROMOTOR SOCIAL	6,235.99			6,235.99
POLICIA 2o	10,583.27			10,583.27
POLICIA	6,029.37			6,029.37
POLICIA	7,012.95			7,012.95
POLICIA 3o	8,582.79			8,582.79
POLICIA	7,012.95			7,012.95
AYUDANTE DE OPERADOR DE MAQUINARIA PESADA "C"	17,994.44			17,994.44
AYUDANTE DE OPERADOR DE MAQUINARIA PESADA "C"	12,158.28			12,158.28
CHOFER "B"	13,440.94			13,440.94
CHOFER "B"	14,171.45			14,171.45
OPERADOR DE MAQUINARIA PESADA	10,892.48			10,892.48
CHOFER "B"	14,741.61			14,741.61
ANALISTA	6,802.01			6,802.01
OFICINISTA "B"	5,412.55			5,412.55
OPERADOR DE MAQUINARIA PESADA "B"	13,762.53			13,762.53
ADMINISTRADOR	8,015.72			8,015.72
POLICIA 3o	8,582.79			8,582.79
JARDINERO	9,278.53			9,278.53
OPERADOR DE MAQUINARIA PESADA "A"	11,842.02			11,842.02
AUXILIAR UNIVERSAL DE OFICINA	10,353.30			10,353.30
AUXILIAR DE TRABAJO SOCIAL	9,699.66			9,699.66
POLICIA VIAL	7,012.95			7,012.95
POLICIA VIAL	7,012.95			7,012.95
POLICIA VIAL	7,012.95			7,012.95
POLICIA 3 • VIAL	8,582.79			8,582.79
POLICIA	7,012.95			7,012.95

DOCUMENTO SÓLO PARA CONSULTA

Plaza/Puesto	Incremento a las percepciones	Creación de plazas	Otras medidas de carácter económico y laboral	Importe
ENCARGADO DE MANTENIMIENTO	11,642.80			11,642.80
POLICIA 3 • VIAL	8,582.79			8,582.79
EMPLEADO DE CUADRILLA MOVIL"A"	7,117.60			7,117.60
POLICIA 2 • VIAL	10,582.75			10,582.75
VELADOR	10,151.88			10,151.88
AUXILIAR ADMINISTRATIVO	9,902.64			9,902.64
CABO	10,118.03			10,118.03
OPERADOR DE MAQUINARIA PESADA "C"	13,847.92			13,847.92
PROGRAMADOR "B"	6,447.40			6,447.40
JEFE DE DEPARTAMENTO	5,700.25			5,700.25
POLICIA	7,012.95			7,012.95
TAQUIMECANOGRAFA	9,958.72			9,958.72
INTENDENTE	6,331.55			6,331.55
NIÑERA	9,325.28			9,325.28
SECRETARIO PARTICULAR	7,845.56			7,845.56
COMISARIO DE VIALIDAD	7,138.26			7,138.26
BARRENDERO	12,385.66			12,385.66
OFICINISTA "B"	5,387.55			5,387.55
MECANOGRAFA	9,691.03			9,691.03
AYUDANTE DE OPERADOR DE MAQUINARIA PESADA "C"	12,068.02			12,068.02
MECANOGRAFA	9,767.29			9,767.29
POLICIA	6,029.37			6,029.37
POLICIA	7,012.95			7,012.95
OPERADOR DE MAQUINARIA PESADA "B"	11,906.68			11,906.68
SECRETARIA "C"	5,872.78			5,872.78
AYUDANTE DE OPERADOR DE MAQUINARIA PESADA "C"	15,688.08			15,688.08
ELECTRICISTA DE ALUMBRADO PUBLICO	11,704.88			11,704.88
MACHETERO	8,283.20			8,283.20
AUXILIAR UNIVERSAL DE OFICINA	9,302.43			9,302.43
ASESOR	6,827.01			6,827.01
ANALISTA	6,441.63			6,441.63
POLICIA	7,012.95			7,012.95
POLICIA	6,029.37			6,029.37
POLICIA VIAL	7,012.95			7,012.95
EMPLEADO DE CUADRILLA DE JARDINES	11,836.61			11,836.61
MACHETERO	12,563.14			12,563.14
BARRENDERO	8,927.11			8,927.11
OPERADOR DE MAQUINARIA PESADA "A"	11,268.93			11,268.93
POLICIA	7,012.95			7,012.95
AUXILIAR UNIVERSAL DE OFICINA	9,289.35			9,289.35
POLICIA 3 • VIAL	8,582.79			8,582.79
BARRENDERO	9,372.50			9,372.50
CHOFER "C"	14,298.68			14,298.68
POLICIA	7,012.95			7,012.95
INSPECTOR (UNIDAD DE INSPECCION)	5,570.31			5,570.31
EMPLEADO DE CUADRILLA MOVIL"A"	12,697.69			12,697.69
JEFE DE DEPARTAMENTO	5,985.27			5,985.27
JEFE DE DEPARTAMENTO	5,886.58			5,886.58
TECNICO ADMINISTRATIVO	10,664.59			10,664.59

DOCUMENTO SÓLO PARA CONSULTA

Plaza/Puesto	Incremento a las percepciones	Creación de plazas	Otras medidas de carácter económico y laboral	Importe
MACHETERO	8,887.01			8,887.01
EMPLEADO DE CUADRILLA MOVIL"A"	12,235.99			12,235.99
AUXILIAR UNIVERSAL DE OFICINA	10,213.79			10,213.79
AUXILIAR DE CAJA	10,188.85			10,188.85
EMPLEADO DE CUADRILLA MOVIL "C"	9,120.45			9,120.45
CABO	11,336.11			11,336.11
TAQUIMECANOGRAFA	9,737.82			9,737.82
BARRENDERO	12,301.82			12,301.82
AUXILIAR ADMINISTRATIVO	9,091.11			9,091.11
OPERADOR DE MAQUINARIA PESADA "C"	13,907.58			13,907.58
MACHETERO	11,777.84			11,777.84
SECRETARIA "C"	5,872.78			5,872.78
OPERADOR DE MAQUINARIA PESADA "B"	14,590.79			14,590.79
OPERADOR DE MAQUINARIA PESADA	10,914.68			10,914.68
OPERADOR DE MAQUINARIA PESADA	12,162.91			12,162.91
POLICIA 3o	8,582.79			8,582.79
BARRENDERO	12,281.70			12,281.70
MACHETERO	11,906.59			11,906.59
JEFE DE DEPARTAMENTO	6,220.00			6,220.00
OPERADOR DE MAQUINARIA PESADA	13,184.30			13,184.30
AYUDANTE DE OPERADOR DE MAQUINARIA PESADA "C"	12,283.60			12,283.60
OPERADOR DE MAQUINARIA PESADA "B"	13,792.34			13,792.34
CHOFER "B"	11,383.01			11,383.01
POLICIA VIAL	7,012.95			7,012.95
INTENDENTE	10,459.21			10,459.21
JEFE DE DEPARTAMENTO	6,195.00			6,195.00
OFICIAL DE TRABAJO SOCIAL	10,637.24			10,637.24
POLICIA 3o	8,582.79			8,582.79
POLICIA 3o	8,582.79			8,582.79
SUPERVISOR	5,595.31			5,595.31
VELADOR	10,413.97			10,413.97
BARRENDERO	12,402.98			12,402.98
TECNICO CONTABLE	12,022.71			12,022.71
EMPLEADO DE CUADRILLA MOVIL"A"	12,563.60			12,563.60
MACHETERO	11,326.71			11,326.71
EMPLEADO DE CUADRILLA MOVIL"B"	8,556.27			8,556.27
OPERADOR DE MAQUINARIA PESADA	12,255.74			12,255.74
CHOFER "B"	14,191.45			14,191.45
CHOFER "C"	10,560.83			10,560.83
TECNICO ARTESANAL	9,017.85			9,017.85
ELECTRICISTA DE ALUMBRADO PUBLICO	14,196.92			14,196.92
POLICIA	6,029.37			6,029.37
POLICIA 3o	8,582.79			8,582.79
POLICIA 3o	8,582.79			8,582.79
POLICIA	7,012.95			7,012.95
POLICIA 3o	8,582.79			8,582.79
POLICIA	7,012.95			7,012.95
POLICIA 2o	10,583.27			10,583.27
TAQUIMECANOGRAFA	9,925.61			9,925.61

DOCUMENTO SÓLO PARA CONSULTA

Plaza/Puesto	Incremento a las percepciones	Creación de plazas	Otras medidas de carácter económico y laboral	Importe
AUXILIAR ADMINISTRATIVO	9,800.07			9,800.07
BARRENDERO	12,382.98			12,382.98
OFICIAL UNIVERSAL DE OFICINA	5,577.02			5,577.02
POLICIA	7,012.95			7,012.95
POLICIA	7,012.95			7,012.95
POLICIA	7,012.95			7,012.95
POLICIA	7,012.95			7,012.95
POLICIA	7,012.95			7,012.95
POLICIA	7,012.95			7,012.95
AYUDANTE UNIVERSAL DE OFICINA	10,461.67			10,461.67
AUXILIAR ADMINISTRATIVO	9,797.59			9,797.59
POLICIA	7,012.95			7,012.95
POLICIA	7,012.95			7,012.95
CAJERO	6,434.29			6,434.29
DELEGADO ADMINISTRATIVO	5,700.25			5,700.25
VELADOR	9,422.83			9,422.83
OPERADOR DE MAQUINARIA PESADA	10,972.28			10,972.28
CABO	10,249.04			10,249.04
CHOFER "C"	14,232.60			14,232.60
POLICIA 2o	10,583.27			10,583.27
POLICIA	7,012.95			7,012.95
POLICIA	7,012.95			7,012.95
VELADOR	11,424.57			11,424.57
TECNICO EN FOTOCOPIADO	9,675.86			9,675.86
SECRETARIA "B"	5,726.14			5,726.14
POLICIA	7,012.95			7,012.95
POLICIA	7,012.95			7,012.95
POLICIA	7,012.95			7,012.95
POLICIA	7,012.95			7,012.95
AUXILIAR ARCHIVISTA	9,502.21			9,502.21
AUXILIAR ADMINISTRATIVO	9,778.50			9,778.50
POLICIA	6,394.76			6,394.76
TAQUIMECANOGRAFA	9,996.29			9,996.29
MECANOGRAFA	9,381.86			9,381.86
TAQUIMECANOGRAFA	9,810.06			9,810.06
JARDINERO	12,800.35			12,800.35
POLICIA VIAL	6,811.54			6,811.54
POLICIA 3o	8,582.79			8,582.79
SECRETARIA "A"	5,316.68			5,316.68
TECNICO ADMINISTRATIVO	11,242.12			11,242.12
CHOFER "B"	9,303.07			9,303.07
MACHETERO	11,034.66			11,034.66
CHOFER "C"	16,579.43			16,579.43
MACHETERO	12,116.61			12,116.61
MACHETERO	12,310.68			12,310.68
MACHETERO	6,935.27			6,935.27
COORDINADOR	7,017.92			7,017.92
AGENTE 3 •	6,029.37			6,029.37
MACHETERO	12,150.53			12,150.53
CHOFER "C"	14,289.14			14,289.14

DOCUMENTO SÓLO PARA CONSULTA

Plaza/Puesto	Incremento a las percepciones	Creación de plazas	Otras medidas de carácter económico y laboral	Importe
MACHETERO	8,911.89			8,911.89
OPERADOR DE GRUA ALUMBRADO PUBLICO	12,409.33			12,409.33
BARRENDERO	9,333.28			9,333.28
TAQUIMECANOGRAFA	10,028.88			10,028.88
VELADOR	8,609.61			8,609.61
EMPLEADO DE CUADRILLA MOVIL "C"	9,224.16			9,224.16
AUXILIAR ADMINISTRATIVO	9,826.51			9,826.51
POLICIA 3o	8,582.79			8,582.79
POLICIA 3o	8,582.79			8,582.79
SELECCIONADOR DE BASURA	10,473.61			10,473.61
DIRECTOR DE AREA	6,566.27			6,566.27
JARDINERO	9,653.74			9,653.74
MACHETERO	11,832.89			11,832.89
AGENTE	6,029.37			6,029.37
EMPLEADO DE CUADRILLA DE JARDINES	11,686.93			11,686.93
POLICIA 3o	8,582.79			8,582.79
OFICIAL ADMINISTRATIVO	10,256.15			10,256.15
MACHETERO	11,785.31			11,785.31
EMPLEADO DE CUADRILLA DE JARDINES	11,363.29			11,363.29
OPERADOR DE MAQUINARIA PESADA "C"	15,686.44			15,686.44
INSPECTOR (MERCADO 20 DE NOVIEMBRE)	5,570.31			5,570.31
MECANOGRAFA	9,643.01			9,643.01
CHOFER "B"	8,864.18			8,864.18
MEDICO "B"	5,424.57			5,424.57
DIRECTOR GENERAL	8,117.35			8,117.35
MACHETERO	11,924.06			11,924.06
INTENDENTE	9,013.87			9,013.87
JARDINERO	12,671.01			12,671.01
BARRENDERO	8,919.79			8,919.79
AUXILIAR UNIVERSAL DE OFICINA	9,998.36			9,998.36
POLICIA	7,012.95			7,012.95
POLICIA 3o	8,582.79			8,582.79
VERIFICADOR	9,468.13			9,468.13
ANALISTA	6,802.01			6,802.01
POLICIA 3o	8,582.79			8,582.79
POLICIA	7,012.95			7,012.95
POLICIA	7,012.95			7,012.95
MACHETERO	7,487.62			7,487.62
MACHETERO	11,755.06			11,755.06
COORDINADOR	6,393.18			6,393.18
MACHETERO	11,785.31			11,785.31
PANTEONERO SEPULTURERO	9,519.87			9,519.87
POLICIA	6,394.76			6,394.76
POLICIA	7,012.95			7,012.95
POLICIA 3 • VIAL	8,582.79			8,582.79
EDUCADORA	9,991.04			9,991.04
EDUCADORA	9,991.04			9,991.04
AUXILIAR DE CAJA	9,183.97			9,183.97
POLICIA VIAL	7,012.95			7,012.95
AUXILIAR UNIVERSAL DE OFICINA	9,147.03			9,147.03

DOCUMENTO SÓLO PARA CONSULTA

Plaza/Puesto	Incremento a las percepciones	Creación de plazas	Otras medidas de carácter económico y laboral	Importe
VELADOR	8,227.42			8,227.42
JEFE DE OFICINA	5,989.65			5,989.65
EMPLEADO DE CUADRILLA MOVIL"A"	8,404.01			8,404.01
TECNICO CONTABLE	11,521.25			11,521.25
ASEADOR	10,646.44			10,646.44
CHOFER "C"	10,670.32			10,670.32
POLICIA	7,012.95			7,012.95
POLICIA VIAL	7,012.95			7,012.95
NOTIFICADOR	8,930.57			8,930.57
INSPECTOR (MERCADO 20 DE NOVIEMBRE)	5,570.31			5,570.31
POLICIA	7,008.29			7,008.29
AUXILIAR UNIVERSAL DE OFICINA	10,137.49			10,137.49
VELADOR	12,196.19			12,196.19
TAQUIMECANOGRAFA	10,100.30			10,100.30
POLICIA 3 • VIAL	8,582.79			8,582.79
MACHETERO	8,854.42			8,854.42
EMPLEADO DE CUADRILLA DE JARDINES	11,676.93			11,676.93
POLICIA VIAL	7,012.95			7,012.95
AUXILIAR ADMINISTRATIVO	9,766.93			9,766.93
INTENDENTE	9,018.89			9,018.89
AUXILIAR UNIVERSAL DE OFICINA	9,513.72			9,513.72
MACHETERO	11,684.89			11,684.89
AUXILIAR DE TRABAJO SOCIAL	9,437.99			9,437.99
ADMINISTRADOR "B"	6,869.72			6,869.72
POLICIA	6,825.50			6,825.50
VELADOR	7,591.76			7,591.76
MACHETERO	11,481.05			11,481.05
BARRENDERO	12,231.70			12,231.70
MACHETERO	13,865.45			13,865.45
MACHETERO	11,766.06			11,766.06
AUXILIAR UNIVERSAL DE OFICINA	9,961.61			9,961.61
VERIFICADOR	9,844.33			9,844.33
BARRENDERO	8,703.03			8,703.03
MACHETERO	7,072.01			7,072.01
BARRENDERO	8,900.38			8,900.38
NOTIFICADOR	9,146.01			9,146.01
DIBUJANTE	10,212.78			10,212.78
TAQUIMECANOGRAFA	9,946.44			9,946.44
EMPLEADO DE CUADRILLA MOVIL "C"	9,194.02			9,194.02
POLICIA 3 • VIAL	8,353.37			8,353.37
MACHETERO	11,775.31			11,775.31
MACHETERO	9,888.59			9,888.59
MACHETERO	11,328.92			11,328.92
CHOFER "B"	14,032.46			14,032.46
EMPLEADO DE CUADRILLA MOVIL"B"	12,124.00			12,124.00
AUXILIAR ADMINISTRATIVO	9,080.86			9,080.86
MACHETERO	12,231.70			12,231.70
MACHETERO	12,150.42			12,150.42
BARRENDERO	12,241.70			12,241.70
CHOFER "B"	14,006.26			14,006.26

DOCUMENTO SÓLO PARA CONSULTA

Plaza/Puesto	Incremento a las percepciones	Creación de plazas	Otras medidas de carácter económico y laboral	Importe
MACHETERO	11,785.31			11,785.31
CHOFER "B"	13,788.39			13,788.39
OPERADOR DE MAQUINARIA PESADA "C"	14,600.38			14,600.38
CABO	9,825.24			9,825.24
OPERADOR DE MAQUINARIA PESADA "C"	13,661.81			13,661.81
AYUDANTE DE OPERADOR DE MAQUINARIA PESADA "C"	11,350.73			11,350.73
AYUDANTE DE OPERADOR DE MAQUINARIA PESADA "C"	11,541.36			11,541.36
CHOFER "C"	11,319.70			11,319.70
AUXILIAR DE CAJA	9,277.37			9,277.37
VELADOR	8,088.56			8,088.56
DIBUJANTE	9,168.44			9,168.44
DIBUJANTE	9,410.21			9,410.21
BARRENDERO	12,241.70			12,241.70
EMPLEADO DE CUADRILLA MOVIL"B"	11,743.78			11,743.78
AYUDANTE ADMINISTRATIVO	9,821.93			9,821.93
AYUDANTE ADMINISTRATIVO	10,036.19			10,036.19
TAQUIMECANOGRAFA	9,740.20			9,740.20
AUXILIAR FONTANERO	10,243.31			10,243.31
VELADOR	9,532.26			9,532.26
MACHETERO	11,602.31			11,602.31
EMPLEADO DE CUADRILLA MOVIL"A"	11,073.59			11,073.59
PANTEONERO SEPULTURERO	10,240.12			10,240.12
BARRENDERO	6,002.03			6,002.03
MACHETERO	13,226.50			13,226.50
AUXILIAR ADMINISTRATIVO	9,600.19			9,600.19
BARRENDERO	7,287.31			7,287.31
MACHETERO	11,904.81			11,904.81
POLICIA 3 • VIAL	8,330.59			8,330.59
EMPLEADO DE CUADRILLA MOVIL"A"	12,251.80			12,251.80
AUXILIAR ADMINISTRATIVO	9,650.97			9,650.97
AUXILIAR ARCHIVISTA	9,384.69			9,384.69
TAQUIMECANOGRAFA	9,916.52			9,916.52
POLICIA UNIDAD DE ANALISIS	7,469.52			7,469.52
SUBCOMISARIO DE SEGURIDAD	6,823.79			6,823.79
POLICIA 3o	8,577.09			8,577.09
POLICIA	7,008.29			7,008.29
JEFE DE DEPARTAMENTO	6,220.00			6,220.00
MACHETERO	11,055.84			11,055.84
AUXILIAR ADMINISTRATIVO	9,868.17			9,868.17
POLICIA VIAL	7,008.29			7,008.29
CAPTURISTA "B"	5,452.98			5,452.98
CHOFER "B"	9,488.36			9,488.36
MACHETERO	11,786.06			11,786.06
MACHETERO	11,649.78			11,649.78
NOTIFICADOR	9,872.39			9,872.39
BARRENDERO	9,347.52			9,347.52
MACHETERO	7,042.99			7,042.99
POLICIA	7,008.29			7,008.29
POLICIA	7,008.29			7,008.29

DOCUMENTO SÓLO PARA CONSULTA

Plaza/Puesto	Incremento a las percepciones	Creación de plazas	Otras medidas de carácter económico y laboral	Importe
POLICIA 2 • VIAL	10,575.73			10,575.73
JARDINERO	7,617.83			7,617.83
POLICIA VIAL	7,008.29			7,008.29
MACHETERO	9,871.81			9,871.81
POLICIA	5,683.05			5,683.05
BARRENDERO	12,075.74			12,075.74
BARRENDERO	12,289.92			12,289.92
MACHETERO	13,385.25			13,385.25
POLICIA 3o	8,577.09			8,577.09
POLICIA 3o	8,577.09			8,577.09
POLICIA	5,844.21			5,844.21
AGENTE	6,025.38			6,025.38
DIRECTOR DE AREA	6,999.21			6,999.21
BARRENDERO	9,595.39			9,595.39
CHOFER "A"	13,697.27			13,697.27
TECNICO LABORATORISTA	11,086.11			11,086.11
BARRENDERO	12,232.45			12,232.45
POLICIA VIAL	7,008.29			7,008.29
SUPERVISOR	5,570.31			5,570.31
MECANOGRAFA	9,707.98			9,707.98
MACHETERO	11,796.06			11,796.06
POLICIA 3 • VIAL	8,577.09			8,577.09
CHOFER "C"	8,845.71			8,845.71
TECNICO ARTESANAL	10,034.93			10,034.93
TAQUIMECANOGRAFA	10,180.62			10,180.62
BARRENDERO	12,371.20			12,371.20
BARRENDERO	11,468.42			11,468.42
AUXILIAR DE ENFERMERA	9,853.70			9,853.70
AUXILIAR DE CAJA	10,100.67			10,100.67
POLICIA	7,008.29			7,008.29
POLICIA	7,008.29			7,008.29
POLICIA 3o	8,577.09			8,577.09
POLICIA VIAL	7,008.29			7,008.29
AUXILIAR DE ENFERMERA	9,565.67			9,565.67
MECANOGRAFA	9,721.48			9,721.48
NOTIFICADOR	9,688.83			9,688.83
AUXILIAR ARCHIVISTA	9,707.98			9,707.98
AUXILIAR ADMINISTRATIVO	10,008.34			10,008.34
EDUCADORA	9,990.34			9,990.34
TAQUIMECANOGRAFA	9,255.46			9,255.46
AUXILIAR ADMINISTRATIVO	10,085.12			10,085.12
AUXILIAR UNIVERSAL DE OFICINA	10,455.46			10,455.46
AUXILIAR ADMINISTRATIVO	9,189.58			9,189.58
POLICIA	7,008.29			7,008.29
PANTEONERO SEPULTURERO	11,561.89			11,561.89
TAQUIMECANOGRAFA	10,005.20			10,005.20
CHOFER "C"	10,368.82			10,368.82
MACHETERO	11,620.54			11,620.54
MECANOGRAFA	9,682.56			9,682.56
AUXILIAR DE ENFERMERA	8,869.11			8,869.11

DOCUMENTO SÓLO PARA CONSULTA

Plaza/Puesto	Incremento a las percepciones	Creación de plazas	Otras medidas de carácter económico y laboral	Importe
AUXILIAR ARCHIVISTA	9,923.06			9,923.06
MECANOGRAFA	9,655.84			9,655.84
MACHETERO	11,664.35			11,664.35
CAPTURISTA "B"	10,129.57			10,129.57
ARCHIVISTA	9,957.91			9,957.91
POLICIA UNIDAD DE REACCION	7,809.73			7,809.73
POLICIA 3o	8,577.09			8,577.09
SUPERVISOR	5,570.31			5,570.31
MECANOGRAFA	9,948.06			9,948.06
AUXILIAR ADMINISTRATIVO	10,068.80			10,068.80
AUXILIAR UNIVERSAL DE OFICINA	10,263.21			10,263.21
MECANOGRAFA	9,555.45			9,555.45
POLICIA VIAL	7,008.29			7,008.29
BARRENDERO	9,595.39			9,595.39
AYUDANTE ADMINISTRATIVO	10,245.15			10,245.15
SUPERVISOR	5,570.31			5,570.31
SELECCIONADOR DE BASURA	12,141.17			12,141.17
BARRENDERO	6,283.03			6,283.03
BARRENDERO	12,178.64			12,178.64
BARRENDERO	11,012.51			11,012.51
TRAILERO	16,412.04			16,412.04
MACHETERO	11,904.81			11,904.81
EMPLEADO DE CUADRILLA DE JARDINES	13,498.06			13,498.06
VELADOR	11,466.79			11,466.79
EMPLEADO DE CUADRILLA DE JARDINES	13,619.84			13,619.84
VELADOR	9,342.90			9,342.90
EMPLEADO DE CUADRILLA MOVIL "C"	15,408.63			15,408.63
MACHETERO	10,920.75			10,920.75
MACHETERO	11,904.81			11,904.81
BARRENDERO	9,714.14			9,714.14
BARRENDERO	7,894.00			7,894.00
CHOFER	12,652.53			12,652.53
MACHETERO	10,829.47			10,829.47
CHOFER "A"	10,405.45			10,405.45
MACHETERO	10,327.70			10,327.70
CHOFER "B"	14,191.45			14,191.45
CHOFER "B"	13,621.28			13,621.28
MACHETERO	11,377.14			11,377.14
OPERADOR DE GRUA ALUMBRADO PUBLICO	14,694.16			14,694.16
CHOFER "B"	13,627.87			13,627.87
MACHETERO	11,732.25			11,732.25
MACHETERO	11,539.70			11,539.70
CHOFER "C"	13,850.42			13,850.42
BARRENDERO	7,208.22			7,208.22
MACHETERO	11,798.64			11,798.64
MACHETERO	11,159.70			11,159.70
BARRENDERO	8,537.53			8,537.53
CHOFER "C"	14,461.63			14,461.63
TAQUIMECANOGRAFA	10,071.69			10,071.69
TAQUIMECANOGRAFA	10,182.51			10,182.51

DOCUMENTO SÓLO PARA CONSULTA

Plaza/Puesto	Incremento a las percepciones	Creación de plazas	Otras medidas de carácter económico y laboral	Importe
CHOFER "A"	11,562.50			11,562.50
POLICIA VIAL	7,008.29			7,008.29
NOTIFICADOR	8,936.35			8,936.35
CHOFER	14,323.83			14,323.83
POLICIA VIAL	7,008.29			7,008.29
POLICIA 3o	8,577.09			8,577.09
MECANOGRAFA	9,482.44			9,482.44
CAPTURISTA "B"	5,031.57			5,031.57
JARDINERO	9,355.27			9,355.27
MECANOGRAFA	9,389.94			9,389.94
BARRENDERO	9,402.84			9,402.84
BARRENDERO	12,242.45			12,242.45
BARRENDERO	10,645.72			10,645.72
BARRENDERO	9,761.03			9,761.03
AUXILIAR ADMINISTRATIVO	9,135.66			9,135.66
OFICINISTA "B"	9,621.59			9,621.59
AUXILIAR ADMINISTRATIVO	9,008.38			9,008.38
PANTEONERO SEPULTURERO	11,633.88			11,633.88
MACHETERO	11,137.11			11,137.11
JARDINERO	12,026.28			12,026.28
BARRENDERO	12,083.70			12,083.70
BARRENDERO	12,022.53			12,022.53
BARRENDERO	8,468.43			8,468.43
POLICIA 3 • VIAL	8,577.09			8,577.09
EMPLEADO DE CUADRILLA MOVIL"B"	13,089.05			13,089.05
POLICIA UNIDAD DE ANALISIS	7,469.52			7,469.52
OFICINISTA "B"	5,412.55			5,412.55
PANTEONERO SEPULTURERO	11,627.52			11,627.52
AGENTE	6,025.38			6,025.38
MACHETERO	11,904.81			11,904.81
VERIFICADOR DE OBRA	10,013.84			10,013.84
BARRENDERO	12,371.20			12,371.20
BARRENDERO	7,262.67			7,262.67
EMPLEADO DE CUADRILLA DE JARDINES	11,138.61			11,138.61
POLICIA VIAL	7,008.29			7,008.29
MACHETERO	8,757.26			8,757.26
BARRENDERO	8,820.10			8,820.10
BARRENDERO	11,992.42			11,992.42
AYUDANTE ADMINISTRATIVO	9,588.19			9,588.19
POLICIA VIAL	7,008.29			7,008.29
POLICIA VIAL	7,008.29			7,008.29
ASESOR " B "	6,574.31			6,574.31
POLICIA	7,008.29			7,008.29
JARDINERO	12,660.61			12,660.61
JARDINERO	12,506.08			12,506.08
ELECTRICISTA DE ALUMBRADO PUBLICO	11,856.55			11,856.55
POLICIA 3o	8,577.09			8,577.09
NOTIFICADOR	9,590.48			9,590.48
SUPERVISOR "B"	4,415.42			4,415.42
POLICIA 3o	8,577.09			8,577.09

DOCUMENTO SÓLO PARA CONSULTA

Plaza/Puesto	Incremento a las percepciones	Creación de plazas	Otras medidas de carácter económico y laboral	Importe
POLICIA 3o	8,577.09			8,577.09
PANTEONERO SEPULTURERO	11,691.87			11,691.87
MACHETERO	10,576.19			10,576.19
AUXILIAR UNIVERSAL DE OFICINA	10,360.94			10,360.94
AUXILIAR UNIVERSAL DE OFICINA	10,105.62			10,105.62
AUXILIAR ADMINISTRATIVO	9,839.25			9,839.25
POLICIA	6,820.84			6,820.84
MACHETERO	11,170.92			11,170.92
POLICIA 3 • VIAL	8,577.09			8,577.09
POLICIA 3o	8,577.09			8,577.09
COORDINADOR	7,602.79			7,602.79
MACHETERO	11,055.84			11,055.84
BARRENDERO	9,585.39			9,585.39
BARRENDERO	11,829.86			11,829.86
NOTIFICADOR	9,548.45			9,548.45
MECANOGRAFA	9,459.84			9,459.84
MECANOGRAFA	9,428.35			9,428.35
MECANOGRAFA	9,198.67			9,198.67
MACHETERO	9,129.00			9,129.00
POLICIA	7,008.29			7,008.29
AUXILIAR UNIVERSAL DE OFICINA	9,783.70			9,783.70
AUXILIAR ADMINISTRATIVO	9,161.60			9,161.60
VELADOR	9,547.53			9,547.53
POLICIA 3 • VIAL	8,336.29			8,336.29
POLICIA	6,811.54			6,811.54
POLICIA	6,811.54			6,811.54
COORDINADOR GENERAL	7,866.12			7,866.12
DIRECTOR DE AREA	6,566.27			6,566.27
DIRECTOR DE AREA	6,559.99			6,559.99
ANALISTA	6,664.14			6,664.14
POLICIA	6,811.54			6,811.54
POLICIA 2o	10,279.32			10,279.32
POLICIA 3o	8,336.29			8,336.29
POLICIA	6,811.54			6,811.54
AGENTE	5,856.21			5,856.21
POLICIA VIAL	6,811.54			6,811.54
POLICIA	6,610.13			6,610.13
CAPTURISTA "B"	9,835.89			9,835.89
DIRECTOR GENERAL	7,432.33			7,432.33
ANALISTA	6,664.14			6,664.14
JEFE DE INSPECTORES	6,181.78			6,181.78
PROGRAMADOR "B"	6,664.14			6,664.14
ADMINISTRADOR "A"	6,214.89			6,214.89
JEFE DE DEPARTAMENTO	5,700.25			5,700.25
POLICIA	6,811.54			6,811.54
POLICIA	6,811.54			6,811.54
POLICIA	6,811.54			6,811.54
POLICIA	6,811.54			6,811.54
POLICIA	6,811.54			6,811.54
INTENDENTE	9,245.07			9,245.07

DOCUMENTO SÓLO PARA CONSULTA

Plaza/Puesto	Incremento a las percepciones	Creación de plazas	Otras medidas de carácter económico y laboral	Importe
ESPECIALISTA ADMINISTRATIVO "B"	6,014.82			6,014.82
PROMOTOR SOCIAL	5,849.71			5,849.71
ASESOR	6,455.08			6,455.08
ANALISTA	6,639.14			6,639.14
POLICIA	5,856.21			5,856.21
POLICIA	6,811.54			6,811.54
ADMINISTRADOR "B"	6,490.40			6,490.40
ASESOR	6,664.14			6,664.14
OFICIAL ADMINISTRATIVO	10,026.03			10,026.03
NOTIFICADOR	9,845.03			9,845.03
PROGRAMADOR "B"	6,639.14			6,639.14
ARRIERO	11,238.39			11,238.39
MACHETERO	11,796.06			11,796.06
SECRETARIA "C"	5,735.31			5,735.31
MACHETERO	11,687.29			11,687.29
BARRENDERO	9,316.56			9,316.56
ASESOR	6,664.14			6,664.14
JEFE DE DEPARTAMENTO	6,049.80			6,049.80
ANALISTA	6,249.89			6,249.89
POLICIA	6,605.47			6,605.47
POLICIA	6,806.88			6,806.88
JEFE DE DEPARTAMENTO	6,074.80			6,074.80
BARRENDERO	11,568.50			11,568.50
INSPECTOR (UNIDAD DE INSPECCION)	5,440.22			5,440.22
AUXILIAR TOPOGRAFO	6,205.95			6,205.95
POLICIA 3o	8,336.29			8,336.29
ANALISTA	6,664.14			6,664.14
AUXILIAR ARCHIVISTA	9,401.63			9,401.63
POLICIA	6,811.54			6,811.54
CHOFER "B"	10,996.21			10,996.21
BARRENDERO	10,508.17			10,508.17
POLICIA	6,811.54			6,811.54
POLICIA 3 • VIAL	8,336.29			8,336.29
POLICIA VIAL	6,811.54			6,811.54
MACHETERO	11,603.50			11,603.50
INTENDENTE	6,253.09			6,253.09
INTENDENTE	9,128.60			9,128.60
AUXILIAR UNIVERSAL DE OFICINA	9,337.34			9,337.34
POLICIA	6,811.54			6,811.54
ANALISTA	6,639.14			6,639.14
AUXILIAR DE CAJA	10,027.51			10,027.51
EMPLEADO DE CUADRILLA DE JARDINES	11,456.93			11,456.93
MACHETERO	11,329.67			11,329.67
POLICIA	6,811.54			6,811.54
POLICIA 3o	8,336.29			8,336.29
POLICIA	6,610.13			6,610.13
JEFE DE DEPARTAMENTO	6,033.67			6,033.67
ARRIERO	7,146.74			7,146.74
MACHETERO	11,375.95			11,375.95
INSPECTOR (UNIDAD DE INSPECCION)	5,714.23			5,714.23

DOCUMENTO SÓLO PARA CONSULTA

Plaza/Puesto	Incremento a las percepciones	Creación de plazas	Otras medidas de carácter económico y laboral	Importe
BARRENDERO	11,502.34			11,502.34
BARRENDERO	9,847.72			9,847.72
POLICIA VIAL	6,811.54			6,811.54
POLICIA 3 • VIAL	8,336.29			8,336.29
POLICIA VIAL	6,811.54			6,811.54
CHOFER "B"	10,860.77			10,860.77
POLICIA	6,399.41			6,399.41
JEFE DE OFICINA	6,181.78			6,181.78
INTENDENTE	8,389.61			8,389.61
TECNICO CONTABLE	11,786.81			11,786.81
POLICIA 3o	8,336.29			8,336.29
PANTEONERO SEPULTURERO	11,196.48			11,196.48
VELADOR	9,468.62			9,468.62
POLICIA	6,811.54			6,811.54
POLICIA	6,811.54			6,811.54
POLICIA	6,811.54			6,811.54
CAPTURADOR Y AUXILIAR DE SERVICIOS	9,364.91			9,364.91
CHOFER "B"	8,475.45			8,475.45
ARRIERO	11,053.28			11,053.28
COCINERA	9,078.17			9,078.17
MACHETERO	12,760.11			12,760.11
OFICINISTA "A"	4,755.98			4,755.98
MECANOGRAFA	9,677.13			9,677.13
MACHETERO	11,766.06			11,766.06
POLICIA	6,811.54			6,811.54
MACHETERO	11,546.03			11,546.03
JEFE DE DEPARTAMENTO "B"	6,208.50			6,208.50
AGENTE	5,856.21			5,856.21
JARDINERO	10,977.93			10,977.93
BARRENDERO	12,242.45			12,242.45
MACHETERO	12,697.69			12,697.69
MACHETERO	11,576.15			11,576.15
CONSERJE	9,317.29			9,317.29
AUXILIAR ADMINISTRATIVO	9,679.57			9,679.57
JARDINERO	7,674.39			7,674.39
SELECCIONADOR DE BASURA	12,093.70			12,093.70
ARRIERO	6,926.83			6,926.83
BARRENDERO	12,103.70			12,103.70
MACHETERO	11,373.48			11,373.48
PANTEONERO SEPULTURERO	11,127.78			11,127.78
MACHETERO	11,556.03			11,556.03
INTENDENTE	8,834.54			8,834.54
MACHETERO	11,074.43			11,074.43
MACHETERO	11,627.31			11,627.31
MACHETERO	11,059.21			11,059.21
MACHETERO	11,180.92			11,180.92
INTENDENTE	8,988.98			8,988.98
BARRENDERO	12,103.70			12,103.70
PANTEONERO SEPULTURERO	11,728.85			11,728.85
TAQUIMECANOGRAFA	9,568.04			9,568.04

DOCUMENTO SÓLO PARA CONSULTA

Plaza/Puesto	Incremento a las percepciones	Creación de plazas	Otras medidas de carácter económico y laboral	Importe
POLICIA	5,856.21			5,856.21
POLICIA	6,811.54			6,811.54
POLICIA	6,811.54			6,811.54
POLICIA	6,811.54			6,811.54
ADMINISTRADOR "B"	6,869.72			6,869.72
INTENDENTE	9,269.14			9,269.14
POLICIA 3 • VIAL	8,336.29			8,336.29
POLICIA 3 • VIAL	8,336.29			8,336.29
POLICIA VIAL	6,811.54			6,811.54
POLICIA 3o	8,336.29			8,336.29
MACHETERO	12,466.41			12,466.41
MACHETERO	11,647.31			11,647.31
ARRIERO	11,155.92			11,155.92
JEFE DE OFICINA	6,156.78			6,156.78
POLICIA	6,811.54			6,811.54
BARRENDERO	11,464.75			11,464.75
AUXILIAR ADMINISTRATIVO	9,813.21			9,813.21
TAQUIMECANOGRAFA	9,971.42			9,971.42
MACHETERO	11,604.49			11,604.49
COCINERA	11,567.20			11,567.20
CHOFER "C"	9,846.94			9,846.94
PANTEONERO SEPULTURERO	10,978.29			10,978.29
TAQUIMECANOGRAFA	9,044.61			9,044.61
TAQUIMECANOGRAFA	9,794.79			9,794.79
ADMINISTRADOR "B"	6,894.72			6,894.72
EDUCADORA	9,819.79			9,819.79
VELADOR	12,229.44			12,229.44
CONSERJE	9,407.67			9,407.67
ANALISTA	6,664.14			6,664.14
NOTIFICADOR	9,720.52			9,720.52
TAQUIMECANOGRAFA	10,080.61			10,080.61
JARDINERO	9,109.81			9,109.81
TECNICO LABORATORISTA	10,962.51			10,962.51
POLICIA	6,811.54			6,811.54
POLICIA	6,811.54			6,811.54
SECRETARIA "A"	5,465.22			5,465.22
OFICIAL DE TRABAJO SOCIAL	10,107.60			10,107.60
MACHETERO	15,399.93			15,399.93
MACHETERO	7,313.45			7,313.45
OFICIAL DE TRABAJO SOCIAL	9,495.66			9,495.66
AUXILIAR ADMINISTRATIVO	9,811.39			9,811.39
POLICIA 3 • VIAL	8,336.29			8,336.29
INTENDENTE	9,083.60			9,083.60
BARRENDERO	11,191.03			11,191.03
BARRENDERO	12,093.70			12,093.70
POLICIA	6,811.54			6,811.54
POLICIA VIAL	6,811.54			6,811.54
POLICIA	6,811.54			6,811.54
POLICIA	6,811.54			6,811.54
POLICIA	6,811.54			6,811.54

DOCUMENTO SÓLO PARA CONSULTA

Plaza/Puesto	Incremento a las percepciones	Creación de plazas	Otras medidas de carácter económico y laboral	Importe
POLICIA	6,811.54			6,811.54
POLICIA	6,811.54			6,811.54
POLICIA	6,811.54			6,811.54
POLICIA 2o	10,279.32			10,279.32
POLICIA VIAL	6,811.54			6,811.54
POLICIA VIAL	6,811.54			6,811.54
POLICIA VIAL	6,811.54			6,811.54
POLICIA VIAL	6,811.54			6,811.54
POLICIA VIAL	6,811.54			6,811.54
POLICIA VIAL	6,811.54			6,811.54
POLICIA VIAL	6,811.54			6,811.54
POLICIA VIAL	6,811.54			6,811.54
POLICIA VIAL	6,811.54			6,811.54
POLICIA VIAL	6,811.54			6,811.54
INTENDENTE	9,439.48			9,439.48
ASESOR " B "	6,014.46			6,014.46
MACHETERO	8,536.79			8,536.79
POLICIA VIAL	6,811.54			6,811.54
POLICIA 3 • VIAL	8,336.29			8,336.29
POLICIA VIAL	6,811.54			6,811.54
POLICIA VIAL	6,811.54			6,811.54
POLICIA VIAL	6,811.54			6,811.54
POLICIA	6,811.54			6,811.54
POLICIA	6,811.54			6,811.54
BARRENDERO	8,868.54			8,868.54
MACHETERO	6,922.77			6,922.77
MACHETERO	11,698.15			11,698.15
POLICIA 3 • VIAL	8,336.29			8,336.29
MECANOGRAFA	9,627.59			9,627.59
MECANOGRAFA	9,318.03			9,318.03
MACHETERO	11,099.64			11,099.64
POLICIA UNIDAD DE REACCION	7,590.47			7,590.47
POLICIA	5,856.21			5,856.21
MECANOGRAFA	9,679.73			9,679.73
ARRIERO	11,637.31			11,637.31
AUXILIAR UNIVERSAL DE OFICINA	9,916.69			9,916.69
ANALISTA	6,476.28			6,476.28
POLICIA 3 • VIAL	8,336.29			8,336.29
ARRIERO	13,554.14			13,554.14
BARRENDERO	12,103.70			12,103.70
CAPTURISTA "B"	5,326.02			5,326.02
AGENTE	5,856.21			5,856.21
TRABAJADORA SOCIAL	11,236.83			11,236.83
MACHETERO	12,292.75			12,292.75
TAQUIMECANOGRAFA	9,062.85			9,062.85
BARRENDERO	11,649.78			11,649.78
JEFE DE DEPARTAMENTO "B"	6,208.50			6,208.50
MACHETERO	11,627.31			11,627.31
MACHETERO	11,637.31			11,637.31
CHOFER "B"	8,351.14			8,351.14

DOCUMENTO SÓLO PARA CONSULTA

Plaza/Puesto	Incremento a las percepciones	Creación de plazas	Otras medidas de carácter económico y laboral	Importe
JARDINERO	12,970.20			12,970.20
MACHETERO	7,043.56			7,043.56
BARRENDERO	9,264.09			9,264.09
EMPLEADO DE CUADRILLA MOVIL"A"	11,448.98			11,448.98
TAQUIMECANOGRAFA	9,556.53			9,556.53
NIÑERA	9,345.51			9,345.51
CHOFER "B"	8,052.30			8,052.30
TAQUIMECANOGRAFA	9,159.88			9,159.88
POLICIA	6,811.54			6,811.54
POLICIA	5,856.21			5,856.21
MACHETERO	11,760.51			11,760.51
MEDICO	6,606.39			6,606.39
ARRIERO	11,546.03			11,546.03
TAQUIMECANOGRAFA	10,005.88			10,005.88
INTENDENTE	7,401.22			7,401.22
MECANOGRAFA	9,223.71			9,223.71
JARDINERO	13,222.93			13,222.93
MECANOGRAFA	9,381.86			9,381.86
EMPLEADO DE CUADRILLA MOVIL"A"	12,162.71			12,162.71
JARDINERO	7,228.25			7,228.25
ASEADOR	10,818.85			10,818.85
TECNICO ARTESANAL	8,892.30			8,892.30
MACHETERO	12,232.45			12,232.45
MECANOGRAFA	9,185.41			9,185.41
NIÑERA	9,163.37			9,163.37
PANTEONERO SEPULTURERO	11,570.55			11,570.55
NOTIFICADOR	9,610.02			9,610.02
INTENDENTE	8,930.39			8,930.39
VELADOR	7,740.47			7,740.47
POLICIA	6,811.54			6,811.54
MACHETERO	7,828.13			7,828.13
SECRETARIA "A"	5,465.22			5,465.22
VELADOR	10,643.48			10,643.48
BARRENDERO	11,809.25			11,809.25
PANTEONERO SEPULTURERO	9,938.67			9,938.67
MECANOGRAFA	9,215.24			9,215.24
POLICIA 2o	10,279.32			10,279.32
POLICIA	6,811.54			6,811.54
PANTEONERO SEPULTURERO	10,513.92			10,513.92
ESPECIALISTA ADMINISTRATIVO "B"	6,228.42			6,228.42
POLICIA	6,811.54			6,811.54
SECRETARIA "A"	5,435.61			5,435.61
INTENDENTE	8,374.84			8,374.84
AUXILIAR ADMINISTRATIVO	9,780.67			9,780.67
JEFE DE CUADRILLA	5,947.79			5,947.79
JEFE DE OFICINA	7,243.49			7,243.49
BARRENDERO	7,858.13			7,858.13
PANTEONERO SEPULTURERO	11,465.87			11,465.87
POLICIA 3o JEFE DE UNIDAD DE ANALISIS	8,785.49			8,785.49
POLICIA	6,811.54			6,811.54

DOCUMENTO SÓLO PARA CONSULTA

Plaza/Puesto	Incremento a las percepciones	Creación de plazas	Otras medidas de carácter económico y laboral	Importe
INTENDENTE	8,176.29			8,176.29
JEFE DE DEPARTAMENTO	6,044.42			6,044.42
NIÑERA	9,497.30			9,497.30
SELECCIONADOR DE BASURA	10,721.85			10,721.85
BARRENDERO	12,022.39			12,022.39
POLICIA	6,811.54			6,811.54
POLICIA	6,811.54			6,811.54
POLICIA	6,811.54			6,811.54
POLICIA	6,811.54			6,811.54
POLICIA	6,811.54			6,811.54
POLICIA	6,811.54			6,811.54
CHOFER "B"	9,923.90			9,923.90
JARDINERO	12,327.65			12,327.65
MACHETERO	10,476.54			10,476.54
BARRENDERO	8,868.55			8,868.55
POLICIA 3o	8,336.29			8,336.29
JARDINERO	12,449.36			12,449.36
JEFE DE UNIDAD	6,044.42			6,044.42
AUXILIAR ADMINISTRATIVO	9,781.39			9,781.39
POLICIA	6,811.54			6,811.54
MACHETERO	10,964.56			10,964.56
BARRENDERO	8,255.80			8,255.80
TECNICO ADMINISTRATIVO	11,204.37			11,204.37
AUXILIAR DE MECANICA	10,636.58			10,636.58
MACHETERO	11,272.20			11,272.20
POLICIA	6,811.54			6,811.54
JARDINERO	12,205.69			12,205.69
INTENDENTE	9,113.78			9,113.78
POLICIA	6,811.54			6,811.54
POLICIA	6,811.54			6,811.54
POLICIA	6,811.54			6,811.54
POLICIA	6,811.54			6,811.54
BARRENDERO	12,110.74			12,110.74
INTENDENTE	8,144.18			8,144.18
BARRENDERO	11,977.53			11,977.53
CABO	9,701.74			9,701.74
POLICIA	6,811.54			6,811.54
AYUDANTE DE OPERADOR DE MAQUINARIA PESADA "C"	8,633.54			8,633.54
EMPLEADO DE CUADRILLA DE JARDINES	11,420.88			11,420.88
POLICIA	6,811.54			6,811.54
CAPTURADOR Y AUXILIAR DE SERVICIOS	9,153.65			9,153.65
BARRENDERO	11,602.31			11,602.31
VELADOR	9,152.77			9,152.77
POLICIA 3 • VIAL	8,336.29			8,336.29
POLICIA 3 • VIAL	8,336.29			8,336.29
POLICIA 3 • VIAL	8,336.29			8,336.29
POLICIA 3 • VIAL	8,336.29			8,336.29
POLICIA 3 • VIAL	8,336.29			8,336.29
POLICIA VIAL	6,811.54			6,811.54

DOCUMENTO SÓLO PARA CONSULTA

Plaza/Puesto	Incremento a las percepciones	Creación de plazas	Otras medidas de carácter económico y laboral	Importe
POLICIA VIAL	6,811.54			6,811.54
POLICIA	6,811.54			6,811.54
POLICIA	6,811.54			6,811.54
EMPLEADO DE CUADRILLA MOVIL"A"	11,126.89			11,126.89
PANTEONERO SEPULTURERO	10,486.34			10,486.34
POLICIA	6,811.54			6,811.54
POLICIA	6,811.54			6,811.54
POLICIA	6,811.54			6,811.54
POLICIA VIAL	6,811.54			6,811.54
POLICIA VIAL	6,811.54			6,811.54
POLICIA VIAL	6,811.54			6,811.54
AGENTE	5,856.21			5,856.21
POLICIA VIAL	6,811.54			6,811.54
POLICIA VIAL	6,811.54			6,811.54
POLICIA VIAL	6,811.54			6,811.54
POLICIA VIAL	6,811.54			6,811.54
POLICIA VIAL	6,811.54			6,811.54
POLICIA 3 • VIAL	8,336.29			8,336.29
POLICIA 3 • VIAL	8,336.29			8,336.29
POLICIA 3 • VIAL	8,336.29			8,336.29
POLICIA VIAL	6,811.54			6,811.54
POLICIA VIAL	6,811.54			6,811.54
POLICIA VIAL	6,811.54			6,811.54
POLICIA VIAL	6,811.54			6,811.54
POLICIA VIAL	6,811.54			6,811.54
POLICIA VIAL	6,811.54			6,811.54
POLICIA 3 • VIAL	8,336.29			8,336.29
POLICIA VIAL	6,624.08			6,624.08
POLICIA VIAL	6,811.54			6,811.54
INTENDENTE	8,996.75			8,996.75
SUPERVISOR "B"	4,288.23			4,288.23
CABO	10,690.95			10,690.95
BARRENDERO	11,921.26			11,921.26
JARDINERO	7,262.29			7,262.29
AUXILIAR DE MECANICA	8,741.87			8,741.87
POLICIA	6,811.54			6,811.54
PANTEONERO SEPULTURERO	10,354.21			10,354.21
MECANICO "A"	14,293.29			14,293.29
POLICIA	6,811.54			6,811.54
AUXILIAR ARCHIVISTA	8,784.58			8,784.58
MACHETERO	12,111.18			12,111.18
JARDINERO	10,819.39			10,819.39
AUXILIAR ADMINISTRATIVO	8,859.82			8,859.82
INTENDENTE	9,001.18			9,001.18
INTENDENTE	9,087.73			9,087.73
AUXILIAR ARCHIVISTA	8,709.03			8,709.03
AUXILIAR ADMINISTRATIVO	9,818.75			9,818.75
MACHETERO	8,899.09			8,899.09
BARRENDERO	10,734.53			10,734.53
BARRENDERO	8,335.93			8,335.93

DOCUMENTO SÓLO PARA CONSULTA

Plaza/Puesto	Incremento a las percepciones	Creación de plazas	Otras medidas de carácter económico y laboral	Importe
TAQUIMECANOGRAFA	9,571.50			9,571.50
BARRENDERO	11,997.47			11,997.47
BARRENDERO	11,505.60			11,505.60
BARRENDERO	9,720.48			9,720.48
POLICIA VIAL	6,811.54			6,811.54
POLICIA VIAL	6,811.54			6,811.54
POLICIA VIAL	6,811.54			6,811.54
POLICIA UNIDAD DE REACCION	7,590.47			7,590.47
JARDINERO	7,184.70			7,184.70
VELADOR	9,331.28			9,331.28
DIBUJANTE	9,144.10			9,144.10
BARRENDERO	9,211.68			9,211.68
INTENDENTE	8,468.43			8,468.43
AUXILIAR UNIVERSAL DE OFICINA	9,058.33			9,058.33
POLICIA VIAL	6,811.54			6,811.54
MECANOGRAFA	9,405.19			9,405.19
AUXILIAR DE MECANICA	6,527.89			6,527.89
VERIFICADOR DE RASTRO	9,419.91			9,419.91
SELECCIONADOR DE BASURA	10,990.76			10,990.76
BARRENDERO	6,068.21			6,068.21
COCINERA	10,906.70			10,906.70
BARRENDERO	11,961.99			11,961.99
ELECTRICISTA DE ALUMBRADO PUBLICO	8,415.23			8,415.23
CABO	10,156.69			10,156.69
MECANOGRAFA	9,442.89			9,442.89
ARCHIVISTA	8,850.49			8,850.49
BARRENDERO	8,749.91			8,749.91
ASEADOR	12,078.15			12,078.15
BARRENDERO	9,142.38			9,142.38
TECNICO ARTESANAL	8,857.30			8,857.30
PANTEONERO SEPULTURERO	11,773.00			11,773.00
PRESIDENTE MUNICIPAL	8,296.73			8,296.73
COORDINADOR GENERAL	7,866.12			7,866.12
SUB-OFICIAL	6,912.74			6,912.74
JEFE DE DEPARTAMENTO	6,039.05			6,039.05
ADMINISTRADOR "B"	6,459.40			6,459.40
JEFE DE UNIDAD	5,694.87			5,694.87
POLICIA	6,811.54			6,811.54
COORDINADOR GENERAL	7,866.12			7,866.12
PROMOTOR SOCIAL	5,849.71			5,849.71
ADMINISTRADOR "A"	6,382.10			6,382.10
DIRECTOR DE AREA	6,559.99			6,559.99
JEFE DE UNIDAD	5,700.25			5,700.25
JEFE DE UNIDAD	5,700.25			5,700.25
ELECTRICISTA DE ALUMBRADO PUBLICO	8,734.16			8,734.16
COORDINADOR DE DELEGADOS	6,566.27			6,566.27
POLICIA 3o	8,336.29			8,336.29
POLICIA	6,811.54			6,811.54
POLICIA	6,811.54			6,811.54
OFICINISTA "A"	5,048.33			5,048.33

DOCUMENTO SÓLO PARA CONSULTA

Plaza/Puesto	Incremento a las percepciones	Creación de plazas	Otras medidas de carácter económico y laboral	Importe
JEFE DE DEPARTAMENTO	5,893.85			5,893.85
ESPECIALISTA ADMINISTRATIVO "B"	6,223.06			6,223.06
DIRECTOR DE AREA	6,578.82			6,578.82
INSPECTOR DE OBRAS	5,431.00			5,431.00
INTENDENTE	8,942.80			8,942.80
CONSERJE	7,782.61			7,782.61
PROGRAMADOR "B"	6,464.73			6,464.73
JARDINERO	9,821.75			9,821.75
BARRENDERO	8,878.54			8,878.54
POLICIA 3 • VIAL	8,330.59			8,330.59
ASEADOR	10,856.08			10,856.08
SECRETARIA "H"	4,509.20			4,509.20
ANALISTA	6,627.59			6,627.59
POLICIA	6,811.54			6,811.54
POLICIA	6,811.54			6,811.54
POLICIA	6,811.54			6,811.54
JEFE DE UNIDAD	5,700.25			5,700.25
INSPECTOR (MERCADO 20 DE NOVIEMBRE)	5,431.00			5,431.00
MACHETERO	11,738.59			11,738.59
MACHETERO	11,624.63			11,624.63
MACHETERO	11,594.70			11,594.70
INTENDENTE	9,316.40			9,316.40
POLICIA	6,811.54			6,811.54
POLICIA UNIDAD DE ANALISIS	7,259.82			7,259.82
AYUDANTE ADMINISTRATIVO	9,939.65			9,939.65
TAQUIMECANOGRAFA	9,067.82			9,067.82
BARRENDERO	11,014.75			11,014.75
JEFE DE OFICINA	6,171.17			6,171.17
JEFE DE DEPARTAMENTO	5,711.00			5,711.00
JEFE DE DEPARTAMENTO "B"	6,046.10			6,046.10
MACHETERO	10,963.36			10,963.36
AGENTE	5,856.21			5,856.21
INSPECTOR (UNIDAD DE INSPECCION)	5,124.69			5,124.69
CHOFER "C"	14,052.52			14,052.52
BARRENDERO	11,901.00			11,901.00
BARRENDERO	12,093.70			12,093.70
JEFE DE OFICINA	5,980.57			5,980.57
POLICIA	6,624.08			6,624.08
POLICIA	5,856.21			5,856.21
POLICIA	6,811.54			6,811.54
JEFE DE DEPARTAMENTO	5,700.25			5,700.25
POLICIA	6,811.54			6,811.54
POLICIA	6,811.54			6,811.54
CONSERJE	8,677.07			8,677.07
BARRENDERO	9,487.19			9,487.19
MACHETERO	8,506.44			8,506.44
JEFE DE DEPARTAMENTO	5,725.25			5,725.25
ANALISTA	6,627.59			6,627.59
ANALISTA "B"	5,292.24			5,292.24
INTENDENTE	6,208.46			6,208.46

DOCUMENTO SÓLO PARA CONSULTA

Plaza/Puesto	Incremento a las percepciones	Creación de plazas	Otras medidas de carácter económico y laboral	Importe
SUPERVISOR	5,431.00			5,431.00
MEDICO "B"	5,292.24			5,292.24
POLICIA	6,624.08			6,624.08
EMPLEADO DE CUADRILLA MOVIL"A"	11,251.77			11,251.77
COBRADOR	15,997.37			15,997.37
POLICIA	6,811.54			6,811.54
POLICIA VIAL	6,811.54			6,811.54
POLICIA	6,811.54			6,811.54
POLICIA	6,811.54			6,811.54
POLICIA	6,811.54			6,811.54
POLICIA	6,811.54			6,811.54
POLICIA	6,624.08			6,624.08
POLICIA	6,811.54			6,811.54
POLICIA	6,811.54			6,811.54
POLICIA	6,811.54			6,811.54
POLICIA	6,811.54			6,811.54
POLICIA	6,624.08			6,624.08
POLICIA	6,811.54			6,811.54
POLICIA	6,811.54			6,811.54
POLICIA	6,811.54			6,811.54
POLICIA VIAL	6,624.08			6,624.08
POLICIA 3o	8,336.29			8,336.29
POLICIA	6,811.54			6,811.54
POLICIA	6,811.54			6,811.54
POLICIA UNIDAD DE ANALISIS	7,259.82			7,259.82
POLICIA	6,811.54			6,811.54
POLICIA	6,394.76			6,394.76
POLICIA	6,811.54			6,811.54
POLICIA	6,811.54			6,811.54
POLICIA	6,811.54			6,811.54
JEFE DE DEPARTAMENTO	5,893.85			5,893.85
POLICIA 2o	10,279.32			10,279.32
AUXILIAR DE ENFERMERA	9,426.20			9,426.20
EMPLEADO DE CUADRILLA MOVIL "C"	9,051.65			9,051.65
OFICINISTA "D"	3,974.26			3,974.26
POLICIA	5,856.21			5,856.21
POLICIA	6,811.54			6,811.54
POLICIA	6,811.54			6,811.54
POLICIA VIAL	6,811.54			6,811.54
EMPLEADO DE CUADRILLA MOVIL"B"	7,468.01			7,468.01
POLICIA	6,624.08			6,624.08
INTENDENTE	8,174.47			8,174.47
POLICIA	6,624.08			6,624.08
JEFE DE DEPARTAMENTO	5,513.75			5,513.75
ASESOR " B "	6,225.97			6,225.97
ASEADOR	8,957.69			8,957.69
EMPLEADO DE CUADRILLA MOVIL"B"	11,065.36			11,065.36
CABO	9,675.07			9,675.07
JARDINERO	11,140.49			11,140.49
BARRENDERO	8,782.31			8,782.31

DOCUMENTO SÓLO PARA CONSULTA

Plaza/Puesto	Incremento a las percepciones	Creación de plazas	Otras medidas de carácter económico y laboral	Importe
INTENDENTE	6,235.22			6,235.22
INTENDENTE	8,641.04			8,641.04
CABO	10,335.36			10,335.36
INTENDENTE	9,139.08			9,139.08
ASESOR	6,274.89			6,274.89
AUXILIAR DE ENFERMERA	9,282.76			9,282.76
ESPECIALISTA ADMINISTRATIVO "B"	5,842.29			5,842.29
POLICIA VIAL	6,624.08			6,624.08
INTENDENTE	8,116.67			8,116.67
ANALISTA	6,489.73			6,489.73
JARDINERO	9,253.53			9,253.53
JEFE DE DEPARTAMENTO	5,886.58			5,886.58
INTENDENTE	6,208.46			6,208.46
AUXILIAR ADMINISTRATIVO	9,764.04			9,764.04
MECANOGRAFA	9,414.46			9,414.46
POLICIA	6,806.88			6,806.88
JEFE DE DEPARTAMENTO	5,700.25			5,700.25
JEFE DE DEPARTAMENTO	5,700.25			5,700.25
JEFE DE UNIDAD	5,700.25			5,700.25
TAQUIMECANOGRAFA	9,259.74			9,259.74
POLICIA	6,806.88			6,806.88
POLICIA 3o JEFE DE UNIDAD DE REACCION	9,560.50			9,560.50
POLICIA	6,806.88			6,806.88
POLICIA	6,806.88			6,806.88
POLICIA	6,806.88			6,806.88
POLICIA	6,806.88			6,806.88
POLICIA	6,806.88			6,806.88
POLICIA	6,806.88			6,806.88
POLICIA	6,806.88			6,806.88
POLICIA	6,806.88			6,806.88
POLICIA	6,806.88			6,806.88
POLICIA	6,806.88			6,806.88
POLICIA	6,806.88			6,806.88
POLICIA	6,806.88			6,806.88
POLICIA 3o	8,330.59			8,330.59
POLICIA 3o	8,330.59			8,330.59
POLICIA	6,806.88			6,806.88
POLICIA	6,806.88			6,806.88
POLICIA	6,806.88			6,806.88
OFICINISTA "A"	4,900.20			4,900.20
INTENDENTE	8,969.82			8,969.82
POLICIA VIAL	6,806.88			6,806.88
POLICIA VIAL	6,806.88			6,806.88
POLICIA	6,806.88			6,806.88
POLICIA	6,806.88			6,806.88
POLICIA	6,806.88			6,806.88
POLICIA 3o	8,330.59			8,330.59
POLICIA	6,806.88			6,806.88
POLICIA	6,806.88			6,806.88
POLICIA	6,806.88			6,806.88
POLICIA	6,806.88			6,806.88

DOCUMENTO SÓLO PARA CONSULTA

Plaza/Puesto	Incremento a las percepciones	Creación de plazas	Otras medidas de carácter económico y laboral	Importe
POLICIA 3o	8,330.59			8,330.59
POLICIA	6,806.88			6,806.88
POLICIA	6,806.88			6,806.88
POLICIA	6,806.88			6,806.88
POLICIA	6,806.88			6,806.88
POLICIA	6,806.88			6,806.88
POLICIA	6,806.88			6,806.88
POLICIA	6,806.88			6,806.88
POLICIA	6,806.88			6,806.88
POLICIA	6,806.88			6,806.88
POLICIA	6,806.88			6,806.88
POLICIA	6,806.88			6,806.88
POLICIA 3o	8,330.59			8,330.59
POLICIA	6,806.88			6,806.88
POLICIA	6,806.88			6,806.88
AUXILIAR ADMINISTRATIVO	9,571.63			9,571.63
POLICIA	6,806.88			6,806.88
POLICIA	6,806.88			6,806.88
POLICIA	6,806.88			6,806.88
POLICIA VIAL	6,806.88			6,806.88
POLICIA VIAL	6,806.88			6,806.88
NOTIFICADOR	9,596.01			9,596.01
POLICIA UNIDAD DE REACCION	7,585.28			7,585.28
POLICIA	6,806.88			6,806.88
POLICIA	6,806.88			6,806.88
POLICIA	6,806.88			6,806.88
POLICIA	6,806.88			6,806.88
POLICIA 3o	8,330.59			8,330.59
POLICIA	6,806.88			6,806.88
ESPECIALISTA ADMINISTRATIVO "A"	5,382.57			5,382.57
POLICIA VIAL	6,806.88			6,806.88
NOTIFICADOR	9,147.27			9,147.27
AUXILIAR ADMINISTRATIVO	9,082.43			9,082.43
POLICIA	6,806.88			6,806.88
POLICIA VIAL	6,806.88			6,806.88
POLICIA 3 • VIAL	8,330.59			8,330.59
POLICIA 3 • VIAL	8,330.59			8,330.59
POLICIA VIAL	6,806.88			6,806.88
POLICIA VIAL	6,806.88			6,806.88
POLICIA VIAL	6,806.88			6,806.88
POLICIA VIAL	6,806.88			6,806.88
POLICIA	6,806.88			6,806.88
POLICIA VIAL	6,806.88			6,806.88
POLICIA VIAL	6,806.88			6,806.88
POLICIA 3 • VIAL	8,330.59			8,330.59
POLICIA VIAL	6,806.88			6,806.88
POLICIA VIAL	6,806.88			6,806.88
POLICIA VIAL	6,806.88			6,806.88
POLICIA VIAL	6,806.88			6,806.88
POLICIA 3 • VIAL	8,330.59			8,330.59

DOCUMENTO SÓLO PARA CONSULTA

Plaza/Puesto	Incremento a las percepciones	Creación de plazas	Otras medidas de carácter económico y laboral	Importe
POLICIA VIAL	6,806.88			6,806.88
POLICIA VIAL	6,806.88			6,806.88
POLICIA 3 • VIAL	8,330.59			8,330.59
POLICIA VIAL	6,806.88			6,806.88
POLICIA 3 • VIAL	8,330.59			8,330.59
POLICIA 3 • VIAL	8,330.59			8,330.59
POLICIA VIAL	6,806.88			6,806.88
POLICIA 3 • VIAL	8,330.59			8,330.59
AGENTE	5,852.21			5,852.21
POLICIA VIAL	6,806.88			6,806.88
POLICIA 3 • VIAL	8,330.59			8,330.59
POLICIA VIAL	6,806.88			6,806.88
POLICIA VIAL	6,806.88			6,806.88
POLICIA VIAL	6,806.88			6,806.88
POLICIA VIAL	6,806.88			6,806.88
AGENTE	5,852.21			5,852.21
INTENDENTE	6,243.09			6,243.09
JARDINERO	9,425.21			9,425.21
POLICIA	6,806.88			6,806.88
POLICIA	6,806.88			6,806.88
INTENDENTE	9,052.40			9,052.40
AGENTE	5,501.89			5,501.89
POLICIA	6,806.88			6,806.88
POLICIA VIAL	6,806.88			6,806.88
POLICIA	6,806.88			6,806.88
POLICIA	6,806.88			6,806.88
SECRETARIA "B"	5,435.32			5,435.32
EMPLEADO DE CUADRILLA MOVIL"A"	11,431.90			11,431.90
EMPLEADO DE CUADRILLA MOVIL"A"	7,208.63			7,208.63
CABO	10,294.94			10,294.94
MACHETERO	7,025.38			7,025.38
MACHETERO	8,782.48			8,782.48
BARRENDERO	8,432.56			8,432.56
TRABAJADOR DE SANEAMIENTO	8,822.12			8,822.12
JARDINERO	10,584.88			10,584.88
JARDINERO	10,891.87			10,891.87
BARRENDERO	11,348.26			11,348.26
MACHETERO	11,227.09			11,227.09
POLICIA VIAL	6,806.88			6,806.88
JARDINERO	10,605.21			10,605.21
BARRENDERO	8,965.04			8,965.04
MAESTRO SOLDADOR	12,209.68			12,209.68
BARRENDERO	10,684.44			10,684.44
NOTIFICADOR	9,478.70			9,478.70
POLICIA	6,806.88			6,806.88
NIÑERA	6,823.54			6,823.54
CHOFER "C"	8,975.00			8,975.00
TAQUIMECANOGRAFA	9,669.92			9,669.92
POLICIA	5,852.21			5,852.21
POLICIA VIAL	6,806.88			6,806.88

DOCUMENTO SÓLO PARA CONSULTA

Plaza/Puesto	Incremento a las percepciones	Creación de plazas	Otras medidas de carácter económico y laboral	Importe
AGENTE	5,493.88			5,493.88
ANALISTA	6,274.89			6,274.89
POLICIA	6,806.88			6,806.88
POLICIA	6,806.88			6,806.88
DIRECTOR DE AREA	6,810.93			6,810.93
EDUCADORA	7,146.03			7,146.03
ESPECIALISTA ADMINISTRATIVO "B"	5,847.64			5,847.64
INTENDENTE	8,356.84			8,356.84
EDUCADORA	9,445.17			9,445.17
POLICIA	6,806.88			6,806.88
POLICIA	5,852.21			5,852.21
SUPERVISOR	5,426.38			5,426.38
AUXILIAR DE ENFERMERA	9,570.67			9,570.67
INTENDENTE	8,954.14			8,954.14
TAQUIMECANOGRAFA	9,065.42			9,065.42
TAQUIMECANOGRAFA	9,500.93			9,500.93
JARDINERO	11,141.24			11,141.24
MACHETERO	6,766.16			6,766.16
MECANOGRAFA	9,184.42			9,184.42
BARRENDERO	9,184.24			9,184.24
EMPLEADO DE CUADRILLA MOVIL"B"	11,898.96			11,898.96
JEFE DE DEPARTAMENTO	6,033.67			6,033.67
BARRENDERO	10,272.27			10,272.27
JARDINERO	10,376.02			10,376.02
BARRENDERO	9,225.61			9,225.61
BARRENDERO	7,802.68			7,802.68
BARRENDERO	11,474.28			11,474.28
JARDINERO	9,946.27			9,946.27
BARRENDERO	10,839.94			10,839.94
JARDINERO	12,755.55			12,755.55
EMPLEADO DE CUADRILLA MOVIL"B"	11,924.42			11,924.42
BARRENDERO	9,080.70			9,080.70
EMPLEADO DE CUADRILLA MOVIL"A"	11,328.37			11,328.37
MACHETERO	11,460.67			11,460.67
BARRENDERO	8,365.70			8,365.70
BARRENDERO	8,577.11			8,577.11
ADMINISTRADOR "A"	6,376.57			6,376.57
BARRENDERO	11,458.88			11,458.88
VELADOR	9,160.86			9,160.86
BARRENDERO	11,905.27			11,905.27
MACHETERO	11,350.00			11,350.00
VELADOR	8,641.09			8,641.09
INTENDENTE	6,208.46			6,208.46
AUXILIAR ARCHIVISTA	8,719.62			8,719.62
AUXILIAR ARCHIVISTA	9,446.85			9,446.85
INTENDENTE	6,255.77			6,255.77
INSPECTOR DE OBRAS	5,426.38			5,426.38
AUXILIAR ADMINISTRATIVO	8,862.71			8,862.71
JEFE DE INSPECTORES	5,799.05			5,799.05
NOTIFICADOR	8,811.96			8,811.96

DOCUMENTO SÓLO PARA CONSULTA

Plaza/Puesto	Incremento a las percepciones	Creación de plazas	Otras medidas de carácter económico y laboral	Importe
VELADOR	7,503.13			7,503.13
AUXILIAR ARCHIVISTA	8,513.58			8,513.58
AUXILIAR DE TRABAJO SOCIAL	9,545.23			9,545.23
MECANOGRAFA	9,197.98			9,197.98
BARRENDERO	8,969.50			8,969.50
MACHETERO	11,433.67			11,433.67
EMPLEADO DE CUADRILLA MOVIL"B"	11,810.90			11,810.90
EMPLEADO DE CUADRILLA MOVIL"A"	10,777.44			10,777.44
MACHETERO	7,138.53			7,138.53
JARDINERO	10,931.21			10,931.21
CONSERJE	9,197.10			9,197.10
AUXILIAR ARCHIVISTA	6,639.57			6,639.57
VELADOR	7,145.54			7,145.54
EMPLEADO DE CUADRILLA MOVIL"A"	9,066.49			9,066.49
AUXILIAR ADMINISTRATIVO	9,280.94			9,280.94
EMPLEADO DE CUADRILLA MOVIL"A"	11,135.06			11,135.06
MACHETERO	10,397.00			10,397.00
AUXILIAR ADMINISTRATIVO	8,549.02			8,549.02
INTENDENTE	6,344.07			6,344.07
AUXILIAR ADMINISTRATIVO	9,588.90			9,588.90
CONSERJE	8,411.41			8,411.41
INTENDENTE	8,648.04			8,648.04
POLICIA	6,806.88			6,806.88
AUXILIAR DE INGENIERO	8,531.32			8,531.32
BARRENDERO	11,724.94			11,724.94
TECNICO LABORATORISTA	10,414.59			10,414.59
PANTEONERO SEPULTURERO	11,550.98			11,550.98
INTENDENTE	7,551.23			7,551.23
ANALISTA	6,478.18			6,478.18
MECANOGRAFA	8,600.01			8,600.01
PROGRAMADOR "B"	6,453.18			6,453.18
POLICIA	6,610.13			6,610.13
MECANOGRAFA	9,252.50			9,252.50
AUXILIAR ADMINISTRATIVO	9,774.04			9,774.04
INTENDENTE	9,148.03			9,148.03
POLICIA UNIDAD DE REACCION	7,366.02			7,366.02
POLICIA 3 • VIAL	8,089.79			8,089.79
POLICIA UNIDAD DE REACCION	7,366.02			7,366.02
POLICIA UNIDAD DE REACCION	7,366.02			7,366.02
POLICIA	6,610.13			6,610.13
POLICIA	6,610.13			6,610.13
JARDINERO	9,260.79			9,260.79
BARRENDERO	8,730.81			8,730.81
POLICIA 3 • VIAL	8,089.79			8,089.79
POLICIA	6,610.13			6,610.13
POLICIA	6,610.13			6,610.13
POLICIA	6,610.13			6,610.13
POLICIA	6,610.13			6,610.13
DIRECTOR DE AREA	6,566.27			6,566.27
POLICIA	6,610.13			6,610.13

DOCUMENTO SÓLO PARA CONSULTA

Plaza/Puesto	Incremento a las percepciones	Creación de plazas	Otras medidas de carácter económico y laboral	Importe
POLICIA VIAL	6,610.13			6,610.13
POLICIA	6,610.13			6,610.13
POLICIA	6,605.47			6,605.47
PROGRAMADOR "B"	6,478.18			6,478.18
TAQUIMECANOGRAFA	9,540.31			9,540.31
ALCALDE	7,647.55			7,647.55
BARRENDERO	8,532.76			8,532.76
COORDINADOR GENERAL	7,866.12			7,866.12
POLICIA	6,610.13			6,610.13
POLICIA VIAL	6,610.13			6,610.13
EMPLEADO DE CUADRILLA MOVIL"B"	10,409.76			10,409.76
CABO	9,687.84			9,687.84
MACHETERO	7,071.37			7,071.37
MEDICO	6,453.18			6,453.18
AFANADORA	10,459.62			10,459.62
BARRENDERO	9,232.88			9,232.88
ASEADOR DE INODOROS	9,482.42			9,482.42
ANALISTA	6,453.18			6,453.18
POLICIA	6,610.13			6,610.13
POLICIA VIAL	6,610.13			6,610.13
POLICIA	6,610.13			6,610.13
POLICIA	6,610.13			6,610.13
POLICIA	5,683.05			5,683.05
POLICIA	6,610.13			6,610.13
POLICIA	6,610.13			6,610.13
AGENTE	5,683.05			5,683.05
POLICIA VIAL	6,610.13			6,610.13
JEFE DE UNIDAD	5,700.25			5,700.25
OFICINISTA "B"	9,760.40			9,760.40
BARRENDERO	9,372.50			9,372.50
BARRENDERO	9,298.95			9,298.95
BARRENDERO	9,217.67			9,217.67
BARRENDERO	9,960.17			9,960.17
BARRENDERO	5,964.28			5,964.28
AYUDANTE UNIVERSAL DE OFICINA	9,113.83			9,113.83
MECANOGRAFA	9,417.05			9,417.05
POLICIA	6,610.13			6,610.13
VELADOR	11,392.12			11,392.12
POLICIA 2o	5,773.37			5,773.37
POLICIA	6,610.13			6,610.13
EMPLEADO DE CUADRILLA MOVIL"A"	6,572.68			6,572.68
TAQUIMECANOGRAFA	9,859.52			9,859.52
INTENDENTE	8,464.75			8,464.75
MECANOGRAFA	8,785.69			8,785.69
MECANOGRAFA	9,476.37			9,476.37
JARDINERO	9,134.11			9,134.11
CHOFER	8,208.38			8,208.38
INTENDENTE	8,328.28			8,328.28
AYUDANTE ADMINISTRATIVO	9,964.93			9,964.93
MECANOGRAFA	9,467.89			9,467.89

DOCUMENTO SÓLO PARA CONSULTA

Plaza/Puesto	Incremento a las percepciones	Creación de plazas	Otras medidas de carácter económico y laboral	Importe
JARDINERO	12,051.28			12,051.28
POLICIA	6,610.13			6,610.13
JARDINERO	9,234.95			9,234.95
POLICIA	5,683.05			5,683.05
POLICIA	6,610.13			6,610.13
BARRENDERO	8,565.61			8,565.61
INTENDENTE	8,215.22			8,215.22
AFANADORA	8,752.90			8,752.90
MACHETERO	8,397.78			8,397.78
JARDINERO	10,827.29			10,827.29
CABO	8,843.33			8,843.33
PANTEONERO SEPULTURERO	10,348.06			10,348.06
NIÑERA	9,183.61			9,183.61
POLICIA VIAL	6,610.13			6,610.13
NIÑERA	9,320.51			9,320.51
CONSERJE	8,558.75			8,558.75
BARRENDERO	7,295.10			7,295.10
POLICIA	6,610.13			6,610.13
JARDINERO	12,061.28			12,061.28
MACHETERO	11,765.06			11,765.06
CABO	6,337.69			6,337.69
BARRENDERO	9,453.02			9,453.02
AUXILIAR DE TRABAJO SOCIAL	8,493.33			8,493.33
BARRENDERO	9,143.35			9,143.35
BARRENDERO	9,214.22			9,214.22
EMPLEADO DE CUADRILLA MOVIL"A"	8,552.43			8,552.43
AUXILIAR DE ENFERMERA	9,336.54			9,336.54
BARRENDERO	11,156.53			11,156.53
MACHETERO	9,197.22			9,197.22
MECANOGRAFA	9,626.07			9,626.07
BARRENDERO	9,251.64			9,251.64
JARDINERO	8,678.97			8,678.97
JARDINERO	8,680.10			8,680.10
PANTEONERO SEPULTURERO	9,377.38			9,377.38
AUXILIAR DE TRABAJO SOCIAL	9,226.98			9,226.98
NIÑERA	9,138.37			9,138.37
BARRENDERO	8,389.86			8,389.86
AYUDANTE ADMINISTRATIVO	9,245.91			9,245.91
VELADOR	9,556.31			9,556.31
TECNICO ADMINISTRATIVO	10,851.16			10,851.16
AUXILIAR ADMINISTRATIVO	9,610.72			9,610.72
AUXILIAR ADMINISTRATIVO	9,592.67			9,592.67
AYUDANTE ADMINISTRATIVO	9,973.26			9,973.26
TECNICO CONTABLE	11,363.21			11,363.21
MECANOGRAFA	9,351.53			9,351.53
AUXILIAR ADMINISTRATIVO	9,541.30			9,541.30
VELADOR	7,809.34			7,809.34
MACHETERO	11,637.31			11,637.31
TECNICO EN EQUIPO DE COMPUTO	5,142.51			5,142.51
JEFE DE DEPARTAMENTO	5,902.72			5,902.72

DOCUMENTO SÓLO PARA CONSULTA

Plaza/Puesto	Incremento a las percepciones	Creación de plazas	Otras medidas de carácter económico y laboral	Importe
PROGRAMADOR "B"	6,447.40			6,447.40
AUXILIAR DE TRABAJO SOCIAL	8,814.59			8,814.59
DIRECTOR DE AREA	6,591.27			6,591.27
ANALISTA	6,447.40			6,447.40
JEFE DE UNIDAD	5,877.72			5,877.72
SUPERVISOR	5,287.07			5,287.07
OFICIAL ADMINISTRATIVO	9,015.51			9,015.51
JEFE DE DEPARTAMENTO	5,902.72			5,902.72
POLICIA	5,683.05			5,683.05
JEFE DE OFICINA	6,005.57			6,005.57
POLICIA VIAL	6,610.13			6,610.13
POLICIA	6,610.13			6,610.13
POLICIA	6,610.13			6,610.13
POLICIA	6,610.13			6,610.13
POLICIA	6,610.13			6,610.13
POLICIA	6,610.13			6,610.13
POLICIA	6,610.13			6,610.13
POLICIA	6,610.13			6,610.13
POLICIA	6,610.13			6,610.13
POLICIA	6,610.13			6,610.13
POLICIA	6,610.13			6,610.13
POLICIA	6,610.13			6,610.13
POLICIA	6,610.13			6,610.13
POLICIA	6,610.13			6,610.13
POLICIA	6,610.13			6,610.13
POLICIA	6,610.13			6,610.13
POLICIA	6,610.13			6,610.13
POLICIA	6,610.13			6,610.13
POLICIA	6,610.13			6,610.13
POLICIA	5,683.05			5,683.05
AUXILIAR ADMINISTRATIVO	9,549.98			9,549.98
TECNICO ADMINISTRATIVO	10,774.11			10,774.11
POLICIA VIAL	6,610.13			6,610.13
POLICIA	5,683.05			5,683.05
POLICIA	6,610.13			6,610.13
POLICIA	5,683.05			5,683.05
POLICIA	5,683.05			5,683.05
POLICIA	6,610.13			6,610.13
TECNICO ARTESANAL	9,754.38			9,754.38
POLICIA	5,683.05			5,683.05
OFICINISTA "A"	4,891.76			4,891.76
OFICINISTA "D"	3,974.26			3,974.26
SELECCIONADOR DE BASURA	9,160.36			9,160.36
MACHETERO	9,135.36			9,135.36
INSPECTOR (UNIDAD DE INSPECCION)	5,287.07			5,287.07
SECRETARIA "B"	5,410.32			5,410.32
POLICIA	6,610.13			6,610.13
AUXILIAR DE COCINA	4,512.60			4,512.60
POLICIA 3o	8,089.79			8,089.79
ASEADOR DE INODOROS	6,128.57			6,128.57
VELADOR	7,133.59			7,133.59
JEFE DE DEPARTAMENTO	5,902.72			5,902.72
ESPECIALISTA ADMINISTRATIVO "B"	6,055.89			6,055.89

DOCUMENTO SÓLO PARA CONSULTA

Plaza/Puesto	Incremento a las percepciones	Creación de plazas	Otras medidas de carácter económico y laboral	Importe
JEFE DE DEPARTAMENTO	5,700.25			5,700.25
INSPECTOR (UNIDAD DE INSPECCION)	5,273.23			5,273.23
BARRENDERO	7,853.36			7,853.36
POLICIA	6,610.13			6,610.13
INTENDENTE	8,551.35			8,551.35
ESPECIALISTA ADMINISTRATIVO "B"	6,030.89			6,030.89
COMANDANTE SUPERVISOR	6,955.92			6,955.92
POLICIA VIAL	6,610.13			6,610.13
AGENTE	5,683.05			5,683.05
POLICIA	5,683.05			5,683.05
POLICIA VIAL	6,610.13			6,610.13
INSPECTOR DE OBRAS	5,287.07			5,287.07
POLICIA 3o	8,089.79			8,089.79
MECANOGRAFA	9,534.38			9,534.38
POLICIA VIAL	6,610.13			6,610.13
BARRENDERO	12,002.53			12,002.53
POLICIA	5,683.05			5,683.05
ADMINISTRADOR "A"	6,031.07			6,031.07
INTENDENTE	8,641.54			8,641.54
JEFE DE DEPARTAMENTO	5,877.72			5,877.72
POLICIA	5,679.05			5,679.05
POLICIA	6,610.13			6,610.13
POLICIA	5,683.05			5,683.05
VELADOR	9,588.44			9,588.44
JEFE DE CUADRILLA	5,783.25			5,783.25
POLICIA UNIDAD DE REACCION	7,366.02			7,366.02
POLICIA VIAL	6,610.13			6,610.13
POLICIA VIAL	6,610.13			6,610.13
POLICIA VIAL	6,610.13			6,610.13
POLICIA	5,683.05			5,683.05
JARDINERO	9,598.18			9,598.18
SECRETARIO PARTICULAR	7,615.80			7,615.80
POLICIA	6,610.13			6,610.13
OFICINISTA "A"	4,891.76			4,891.76
POLICIA VIAL	6,610.13			6,610.13
POLICIA	6,610.13			6,610.13
MECANOGRAFA	8,605.65			8,605.65
POLICIA	6,394.76			6,394.76
JEFE DE DEPARTAMENTO	5,719.87			5,719.87
BARRENDERO	9,110.40			9,110.40
ANALISTA "B"	5,159.91			5,159.91
INTENDENTE	6,978.26			6,978.26
AUXILIAR UNIVERSAL DE OFICINA	8,810.59			8,810.59
AUXILIAR DE ALMACEN	9,535.68			9,535.68
AUXILIAR BIBLIOTECARIO	8,764.39			8,764.39
EDUCADORA	9,441.58			9,441.58
POLICIA VIAL	6,610.13			6,610.13
JEFE DE DEPARTAMENTO	5,861.58			5,861.58
POLICIA	5,683.05			5,683.05
TRABAJADOR DE SANEAMIENTO	6,979.15			6,979.15

DOCUMENTO SÓLO PARA CONSULTA

Plaza/Puesto	Incremento a las percepciones	Creación de plazas	Otras medidas de carácter económico y laboral	Importe
POLICIA	5,683.05			5,683.05
ANALISTA	6,447.40			6,447.40
JUEZ	8,264.24			8,264.24
POLICIA VIAL	6,610.13			6,610.13
NOTIFICADOR	8,766.30			8,766.30
VERIFICADOR	9,257.58			9,257.58
POLICIA	6,610.13			6,610.13
JEFE DE OFICINA	5,830.89			5,830.89
BARRENDERO	8,619.76			8,619.76
AYUDANTE ADMINISTRATIVO	9,964.93			9,964.93
AYUDANTE ADMINISTRATIVO	9,299.63			9,299.63
POLICIA	6,610.13			6,610.13
POLICIA	6,610.13			6,610.13
VELADOR	6,205.86			6,205.86
POLICIA	6,610.13			6,610.13
COBRADOR	5,201.54			5,201.54
JEFE DE DEPARTAMENTO	5,700.25			5,700.25
EDUCADORA	9,647.83			9,647.83
INSPECTOR (UNIDAD DE INSPECCION)	5,287.07			5,287.07
POLICIA VIAL	6,610.13			6,610.13
POLICIA	6,610.13			6,610.13
POLICIA	5,683.05			5,683.05
POLICIA	5,683.05			5,683.05
POLICIA 2o	5,609.65			5,609.65
OFICINISTA "B"	8,464.64			8,464.64
JARDINERO	10,438.25			10,438.25
MACHETERO	11,405.08			11,405.08
SUB-OFICIAL	6,708.34			6,708.34
POLICIA	6,610.13			6,610.13
ARRIERO	11,587.09			11,587.09
TAQUIMECANOGRAFA	9,360.52			9,360.52
POLICIA	6,610.13			6,610.13
POLICIA	6,610.13			6,610.13
POLICIA	6,610.13			6,610.13
POLICIA	6,610.13			6,610.13
POLICIA	6,610.13			6,610.13
POLICIA	6,610.13			6,610.13
POLICIA	6,610.13			6,610.13
POLICIA	6,610.13			6,610.13
POLICIA	6,610.13			6,610.13
POLICIA	6,610.13			6,610.13
POLICIA	6,610.13			6,610.13
POLICIA	6,610.13			6,610.13
POLICIA	6,610.13			6,610.13
POLICIA	6,610.13			6,610.13
POLICIA	6,610.13			6,610.13
POLICIA	6,610.13			6,610.13
POLICIA	6,610.13			6,610.13
POLICIA	6,610.13			6,610.13
POLICIA	6,610.13			6,610.13
POLICIA	6,610.13			6,610.13
POLICIA	6,610.13			6,610.13
POLICIA	6,610.13			6,610.13

DOCUMENTO SÓLO PARA CONSULTA

Plaza/Puesto	Incremento a las percepciones	Creación de plazas	Otras medidas de carácter económico y laboral	Importe
POLICIA	6,610.13			6,610.13
POLICIA	6,610.13			6,610.13
POLICIA	6,610.13			6,610.13
POLICIA UNIDAD DE REACCION	7,366.02			7,366.02
POLICIA	6,610.13			6,610.13
POLICIA 3o	8,089.79			8,089.79
POLICIA	6,610.13			6,610.13
POLICIA	6,610.13			6,610.13
POLICIA	6,610.13			6,610.13
POLICIA	6,610.13			6,610.13
POLICIA	6,610.13			6,610.13
POLICIA	6,610.13			6,610.13
POLICIA	6,610.13			6,610.13
POLICIA	6,610.13			6,610.13
POLICIA	6,610.13			6,610.13
POLICIA	6,610.13			6,610.13
POLICIA	6,610.13			6,610.13
POLICIA	6,610.13			6,610.13
POLICIA	6,610.13			6,610.13
POLICIA	6,610.13			6,610.13
POLICIA	5,683.05			5,683.05
POLICIA	5,683.05			5,683.05
VELADOR	7,168.05			7,168.05
MACHETERO	8,627.90			8,627.90
AUXILIAR DE TRABAJO SOCIAL	9,490.89			9,490.89
BARRENDERO	8,942.29			8,942.29
OFICINISTA "A"	4,912.55			4,912.55
PROGRAMADOR "B"	6,466.63			6,466.63
INTENDENTE	9,123.95			9,123.95
INTENDENTE	8,831.73			8,831.73
JARDINERO	10,689.73			10,689.73
VELADOR	9,324.40			9,324.40
SUPERVISOR	5,307.46			5,307.46
POLICIA	6,610.13			6,610.13
POLICIA	6,610.13			6,610.13
CAPTURISTA "B"	5,197.03			5,197.03
POLICIA VIAL	6,610.13			6,610.13
VELADOR	8,682.13			8,682.13
JEFE DE OFICINA	5,975.26			5,975.26
AUXILIAR ADMINISTRATIVO	8,916.10			8,916.10
TECNICO ARTESANAL	9,668.95			9,668.95
NIÑERA	6,519.97			6,519.97
AUXILIAR ADMINISTRATIVO	9,571.75			9,571.75
PANTEONERO SEPULTURERO	7,860.97			7,860.97
EMPLEADO DE CUADRILLA MOVIL"B"	7,372.62			7,372.62
VELADOR	7,269.25			7,269.25
JARDINERO	10,943.57			10,943.57
POLICIA	6,610.13			6,610.13
PROGRAMADOR "B"	6,441.63			6,441.63

DOCUMENTO SÓLO PARA CONSULTA

Plaza/Puesto	Incremento a las percepciones	Creación de plazas	Otras medidas de carácter económico y laboral	Importe
TECNICO ADMINISTRATIVO	10,841.84			10,841.84
MECANOGRAFA	9,434.42			9,434.42
MECANOGRAFA	9,670.69			9,670.69
POLICIA VIAL	6,610.13			6,610.13
POLICIA	5,683.05			5,683.05
JARDINERO	11,996.24			11,996.24
AUXILIAR DE TRABAJO SOCIAL	6,505.06			6,505.06
POLICIA	6,610.13			6,610.13
POLICIA VIAL	6,610.13			6,610.13
POLICIA	6,610.13			6,610.13
POLICIA	6,610.13			6,610.13
POLICIA	5,683.05			5,683.05
POLICIA 3o	8,089.79			8,089.79
MECANOGRAFA	9,346.86			9,346.86
AGENTE	5,683.05			5,683.05
SUPERVISOR	5,307.46			5,307.46
NOTIFICADOR	9,584.44			9,584.44
INTENDENTE	9,166.76			9,166.76
EDUCADORA	9,669.24			9,669.24
EDUCADORA	9,669.24			9,669.24
INTENDENTE	6,235.22			6,235.22
AGENTE	5,683.05			5,683.05
INTENDENTE	7,304.89			7,304.89
AUXILIAR DE INGENIERO	9,453.77			9,453.77
BARRENDERO	8,218.47			8,218.47
POLICIA 3 • VIAL	8,089.79			8,089.79
POLICIA VIAL	6,610.13			6,610.13
JARDINERO	5,936.53			5,936.53
TECNICO ARTESANAL	8,689.64			8,689.64
VELADOR	8,420.48			8,420.48
JARDINERO	11,931.24			11,931.24
SUPERVISOR	5,282.46			5,282.46
TECNICO ADMINISTRATIVO	10,809.72			10,809.72
JEFE DE UNIDAD	5,705.63			5,705.63
INTENDENTE	8,308.65			8,308.65
NOTIFICADOR	9,521.05			9,521.05
POLICIA VIAL	6,610.13			6,610.13
MECANOGRAFA	9,377.35			9,377.35
JARDINERO	7,382.12			7,382.12
NIÑERA	6,459.25			6,459.25
POLICIA	6,610.13			6,610.13
POLICIA	6,610.13			6,610.13
POLICIA	5,683.05			5,683.05
AUXILIAR DE TRABAJO SOCIAL	9,510.58			9,510.58
INTENDENTE	8,262.62			8,262.62
AUXILIAR ARCHIVISTA	8,819.37			8,819.37
AUXILIAR ADMINISTRATIVO	6,663.32			6,663.32
ANALISTA	6,441.63			6,441.63
PANTEONERO SEPULTURERO	11,197.27			11,197.27
OFICINISTA "B"	5,110.46			5,110.46

DOCUMENTO SÓLO PARA CONSULTA

Plaza/Puesto	Incremento a las percepciones	Creación de plazas	Otras medidas de carácter económico y laboral	Importe
ANALISTA	6,466.63			6,466.63
INTENDENTE	8,413.25			8,413.25
PANTEONERO SEPULTURERO	6,666.75			6,666.75
INTENDENTE	8,166.83			8,166.83
AUXILIAR ARCHIVISTA	9,217.65			9,217.65
COCINERA	9,300.28			9,300.28
MECANOGRAFA	7,917.91			7,917.91
TAQUIMECANOGRAFA	9,708.92			9,708.92
AUXILIAR ADMINISTRATIVO	9,360.22			9,360.22
BARRENDERO	9,333.36			9,333.36
JARDINERO	8,703.44			8,703.44
AUXILIAR ARCHIVISTA	8,553.68			8,553.68
VELADOR	8,537.39			8,537.39
INTENDENTE	6,208.46			6,208.46
COCINERA	9,355.39			9,355.39
OFICINISTA "A"	4,764.41			4,764.41
SECRETARIA "C"	5,563.72			5,563.72
POLICIA	6,605.47			6,605.47
COORDINADOR	7,215.86			7,215.86
POLICIA	6,605.47			6,605.47
POLICIA	6,605.47			6,605.47
JEFE DE DEPARTAMENTO	5,721.76			5,721.76
SECRETARIA "A"	5,277.84			5,277.84
PANTEONERO SEPULTURERO	9,964.89			9,964.89
AUXILIAR ADMINISTRATIVO	9,635.40			9,635.40
ANALISTA	5,858.25			5,858.25
JEFE DE DEPARTAMENTO	5,700.25			5,700.25
SECRETARIA "C"	5,563.72			5,563.72
POLICIA	6,605.47			6,605.47
POLICIA VIAL	6,605.47			6,605.47
VELADOR	8,550.02			8,550.02
BARRENDERO	10,652.87			10,652.87
MECANOGRAFA	9,525.15			9,525.15
POLICIA	6,605.47			6,605.47
POLICIA	6,605.47			6,605.47
JEFE DE DEPARTAMENTO	5,705.63			5,705.63
POLICIA	6,605.47			6,605.47
POLICIA 3o	8,084.10			8,084.10
POLICIA	6,605.47			6,605.47
POLICIA	5,679.05			5,679.05
SECRETARIA "B"	5,257.80			5,257.80
MECANOGRAFA	8,579.53			8,579.53
POLICIA	6,605.47			6,605.47
OFICINISTA "A"	4,883.33			4,883.33
INTENDENTE	6,084.58			6,084.58
MECANOGRAFA	9,479.02			9,479.02
BARRENDERO	9,026.73			9,026.73
NOTIFICADOR	8,565.92			8,565.92
SUPERVISOR	5,302.84			5,302.84
ANALISTA	6,435.85			6,435.85

DOCUMENTO SÓLO PARA CONSULTA

Plaza/Puesto	Incremento a las percepciones	Creación de plazas	Otras medidas de carácter económico y laboral	Importe
POLICIA	6,605.47			6,605.47
POLICIA	6,605.47			6,605.47
POLICIA	6,605.47			6,605.47
JEFE DE DEPARTAMENTO	5,700.25			5,700.25
JEFE DE DEPARTAMENTO	5,866.96			5,866.96
NOTIFICADOR	8,600.63			8,600.63
AYUDANTE ADMINISTRATIVO	9,975.32			9,975.32
JARDINERO	5,971.99			5,971.99
EMPLEADO DE CUADRILLA MOVIL"B"	7,638.21			7,638.21
POLICIA	6,605.47			6,605.47
POLICIA	6,605.47			6,605.47
POLICIA VIAL	6,605.47			6,605.47
INTENDENTE	9,122.34			9,122.34
VELADOR	7,573.46			7,573.46
AUXILIAR DE TRABAJO SOCIAL	9,145.70			9,145.70
AGENTE	5,679.05			5,679.05
POLICIA	5,679.05			5,679.05
BARRENDERO	9,135.36			9,135.36
JARDINERO	5,974.20			5,974.20
INTENDENTE	6,235.22			6,235.22
POLICIA	6,605.47			6,605.47
INTENDENTE	8,303.66			8,303.66
VELADOR	11,014.52			11,014.52
BARRENDERO	8,958.26			8,958.26
AUXILIAR DE ENFERMERA	6,629.92			6,629.92
SUPERVISOR	5,172.76			5,172.76
SECRETARIA "H"	4,257.43			4,257.43
NOTIFICADOR	8,697.41			8,697.41
MECANOGRAFA	9,203.94			9,203.94
NOTIFICADOR	9,354.43			9,354.43
CONSERJE	8,619.05			8,619.05
MECANOGRAFA	9,212.00			9,212.00
JARDINERO	10,901.21			10,901.21
AUXILIAR DE ENFERMERA	9,426.73			9,426.73
POLICIA	6,605.47			6,605.47
POLICIA	6,605.47			6,605.47
POLICIA	6,605.47			6,605.47
INTENDENTE	5,936.53			5,936.53
JARDINERO	6,877.88			6,877.88
PROMOTOR SOCIAL	6,047.31			6,047.31
TAQUIMECANOGRAFA	8,781.19			8,781.19
OFICIAL ADMINISTRATIVO	9,641.48			9,641.48
MECANOGRAFA	8,534.33			8,534.33
OFICIAL ADMINISTRATIVO	9,814.24			9,814.24
OFICINISTA "B"	5,005.80			5,005.80
PROMOTOR SOCIAL	5,871.15			5,871.15
JEFE DE DEPARTAMENTO	5,746.76			5,746.76
POLICIA	6,418.02			6,418.02
AYUDANTE ADMINISTRATIVO	9,804.20			9,804.20
OFICIAL DE TRABAJO SOCIAL	9,274.21			9,274.21

DOCUMENTO SÓLO PARA CONSULTA

Plaza/Puesto	Incremento a las percepciones	Creación de plazas	Otras medidas de carácter económico y laboral	Importe
JEFE DE DEPARTAMENTO	5,746.76			5,746.76
INTENDENTE	8,165.91			8,165.91
JEFE DE DEPARTAMENTO	5,886.58			5,886.58
INTENDENTE	8,111.32			8,111.32
MECANOGRAFA	9,223.71			9,223.71
POLICIA	6,418.02			6,418.02
AGENTE	5,493.88			5,493.88
POLICIA	6,418.02			6,418.02
POLICIA	6,418.02			6,418.02
POLICIA	5,517.89			5,517.89
POLICIA	6,418.02			6,418.02
POLICIA	6,418.02			6,418.02
OFICINISTA "D"	3,881.61			3,881.61
INTENDENTE	9,069.53			9,069.53
TECNICO ADMINISTRATIVO	10,111.93			10,111.93
TECNICO ADMINISTRATIVO	10,112.61			10,112.61
AYUDANTE UNIVERSAL DE OFICINA	9,125.06			9,125.06
TRABAJADORA SOCIAL	10,912.91			10,912.91
TECNICO ADMINISTRATIVO	10,087.61			10,087.61
MECANOGRAFA	8,437.88			8,437.88
AYUDANTE ADMINISTRATIVO	9,822.57			9,822.57
AYUDANTE ADMINISTRATIVO	9,096.17			9,096.17
POLICIA	6,418.02			6,418.02
POLICIA	6,418.02			6,418.02
INTENDENTE	8,771.04			8,771.04
AUXILIAR TOPOGRAFO	8,322.46			8,322.46
JARDINERO	8,947.87			8,947.87
JARDINERO	10,755.82			10,755.82
MECANOGRAFA	9,322.15			9,322.15
MECANOGRAFA	7,792.86			7,792.86
POLICIA	6,418.02			6,418.02
AGENTE	5,517.89			5,517.89
POLICIA VIAL	6,418.02			6,418.02
POLICIA	6,418.02			6,418.02
POLICIA	6,418.02			6,418.02
POLICIA	6,418.02			6,418.02
ANALISTA	5,715.71			5,715.71
AGENTE	5,517.89			5,517.89
POLICIA	6,605.47			6,605.47
AUXILIAR DE TRABAJO SOCIAL	9,374.28			9,374.28
POLICIA	6,605.47			6,605.47
AUXILIAR ADMINISTRATIVO	8,835.04			8,835.04
JEFE DE DEPARTAMENTO	5,513.75			5,513.75
POLICIA	5,679.05			5,679.05
POLICIA	5,679.05			5,679.05
AUXILIAR DE TRABAJO SOCIAL	9,422.13			9,422.13
JUEZ	8,509.61			8,509.61
AUXILIAR ARCHIVISTA	6,689.06			6,689.06
JEFE DE DEPARTAMENTO	5,886.58			5,886.58
JEFE DE DEPARTAMENTO	5,725.25			5,725.25

DOCUMENTO SÓLO PARA CONSULTA

Plaza/Puesto	Incremento a las percepciones	Creación de plazas	Otras medidas de carácter económico y laboral	Importe
JEFE DE UNIDAD	5,694.87			5,694.87
JEFE DE DEPARTAMENTO	5,886.58			5,886.58
REGIDOR	6,572.54			6,572.54
DIRECTOR DE AREA	6,559.99			6,559.99
DIRECTOR DE AREA	6,754.55			6,754.55
JEFE DE UNIDAD	5,861.58			5,861.58
JEFE DE DEPARTAMENTO	5,861.58			5,861.58
DIRECTOR DE AREA	6,566.27			6,566.27
JEFE DE DEPARTAMENTO	5,886.58			5,886.58
JEFE DE OFICINA	5,964.65			5,964.65
JEFE DE DEPARTAMENTO	5,886.58			5,886.58
POLICIA VIAL	6,811.54			6,811.54
POLICIA VIAL	6,394.76			6,394.76
POLICIA 1 • VIAL	13,505.49			13,505.49
POLICIA 1 • VIAL	13,505.49			13,505.49
SUBOFICIAL VIAL	16,347.03			16,347.03
AGENTE	6,371.70			6,371.70
POLICIA 2 • VIAL	11,183.60			11,183.60
POLICIA 2 • VIAL	11,183.60			11,183.60
POLICIA 2 • VIAL	11,183.60			11,183.60
POLICIA	7,012.95			7,012.95
POLICIA 2 • VIAL	11,183.60			11,183.60
POLICIA 3 • VIAL	9,070.08			9,070.08
JEFE DE DEPARTAMENTO "B"	6,681.03			6,681.03
POLICIA 1 • VIAL	13,505.49			13,505.49
POLICIA VIAL	7,411.12			7,411.12
POLICIA 1 • VIAL	13,505.49			13,505.49
POLICIA VIAL	7,411.12			7,411.12
POLICIA	6,371.70			6,371.70
AGENTE	6,371.70			6,371.70
AGENTE	6,371.70			6,371.70
AGENTE	6,371.70			6,371.70
SUBCOMISARIO DE VIALIDAD	7,009.56			7,009.56
POLICIA VIAL	7,411.12			7,411.12
POLICIA 2 • VIAL	10,582.75			10,582.75
OFICIAL VIAL	22,942.73			22,942.73
AGENTE	6,210.54			6,210.54
POLICIA VIAL	7,223.67			7,223.67
SUBOFICIAL VIAL	15,933.55			15,933.55
POLICIA VIAL	7,411.12			7,411.12
POLICIA 2 • VIAL	11,183.60			11,183.60
AGENTE	6,371.70			6,371.70
AGENTE	6,371.70			6,371.70
AGENTE	6,371.70			6,371.70
POLICIA VIAL	7,411.12			7,411.12
POLICIA VIAL	7,411.12			7,411.12
AGENTE	6,371.70			6,371.70
POLICIA VIAL	7,411.12			7,411.12
POLICIA VIAL	7,214.36			7,214.36
POLICIA 2 • VIAL	11,183.60			11,183.60

DOCUMENTO SÓLO PARA CONSULTA

Plaza/Puesto	Incremento a las percepciones	Creación de plazas	Otras medidas de carácter económico y laboral	Importe
POLICIA VIAL	7,411.12			7,411.12
AGENTE	6,202.54			6,202.54
POLICIA VIAL	7,214.36			7,214.36
POLICIA 1 • VIAL	13,146.93			13,146.93
AGENTE 2 •	6,202.54			6,202.54
JEFE DE DEPARTAMENTO "B"	6,525.97			6,525.97
POLICIA 2 • VIAL	10,886.69			10,886.69
POLICIA VIAL	7,214.36			7,214.36
POLICIA 3 • VIAL	8,829.28			8,829.28
POLICIA 1 • VIAL	13,146.93			13,146.93
POLICIA 2 • VIAL	10,886.69			10,886.69
POLICIA 2 • VIAL	10,886.69			10,886.69
JEFE DE DEPARTAMENTO	5,725.25			5,725.25
ANALISTA	6,430.08			6,430.08
JEFE DE DEPARTAMENTO	5,694.87			5,694.87
JEFE DE DEPARTAMENTO	5,861.58			5,861.58
CAPTURISTA "B"	5,163.03			5,163.03
JEFE DE DEPARTAMENTO	5,861.58			5,861.58
JEFE DE DEPARTAMENTO	5,886.58			5,886.58
POLICIA 2o	5,769.31			5,769.31
JEFE DE UNIDAD	5,513.75			5,513.75
SUPERVISOR	5,273.23			5,273.23
JEFE DE UNIDAD	5,513.75			5,513.75
JEFE DE DEPARTAMENTO	5,513.75			5,513.75
JEFE DE DEPARTAMENTO	5,513.75			5,513.75
JEFE DE DEPARTAMENTO	5,513.75			5,513.75
JEFE DE DEPARTAMENTO	5,886.58			5,886.58
INTENDENTE	8,920.22			8,920.22
SUPERVISOR	5,273.23			5,273.23
ESPECIALISTA ADMINISTRATIVO "B"	5,883.36			5,883.36
JUEZ	8,509.61			8,509.61
JUEZ	8,509.61			8,509.61
JUEZ	8,509.61			8,509.61
JUEZ	8,509.61			8,509.61
SECRETARIO DE JUZGADOS	6,192.74			6,192.74
SECRETARIO DE JUZGADOS	6,192.74			6,192.74
SECRETARIO DE JUZGADOS	6,192.74			6,192.74
POLICIA	5,679.05			5,679.05
POLICIA	6,605.47			6,605.47
POLICIA	6,605.47			6,605.47
POLICIA	5,679.05			5,679.05
POLICIA	6,605.47			6,605.47
POLICIA	6,605.47			6,605.47
POLICIA	6,605.47			6,605.47
JEFE DE DEPARTAMENTO	5,700.25			5,700.25
OFICINISTA "A"	4,904.11			4,904.11
EMPLEADO DE CUADRILLA MOVIL"B"	7,502.61			7,502.61
BARRENDERO	11,223.34			11,223.34
POLICIA	5,679.05			5,679.05
POLICIA	5,679.05			5,679.05

DOCUMENTO SÓLO PARA CONSULTA

Plaza/Puesto	Incremento a las percepciones	Creación de plazas	Otras medidas de carácter económico y laboral	Importe
JEFE DE DEPARTAMENTO	5,700.25			5,700.25
TAQUIMECANOGRAFA	9,673.42			9,673.42
OFICINISTA "A"	4,904.11			4,904.11
SUPERVISOR	5,273.23			5,273.23
POLICIA	6,605.47			6,605.47
ADMINISTRADOR "A"	6,192.74			6,192.74
OFICINISTA "A"	4,879.11			4,879.11
ASESOR " B "	6,192.74			6,192.74
ANALISTA	6,430.08			6,430.08
SUBDIRECTOR OPERATIVO	7,181.60			7,181.60
JEFE DE DEPARTAMENTO	5,886.58			5,886.58
JEFE DE DEPARTAMENTO	5,725.25			5,725.25
JEFE DE DEPARTAMENTO	5,694.87			5,694.87
INSPECTOR (UNIDAD DE INSPECCION)	5,273.23			5,273.23
INSPECTOR (UNIDAD DE INSPECCION)	5,273.23			5,273.23
ADMINISTRADOR "A"	6,031.07			6,031.07
ASESOR	6,430.08			6,430.08
INSPECTOR (UNIDAD DE INSPECCION)	5,273.23			5,273.23
SECRETARIA "H"	4,357.89			4,357.89
POLICIA	6,605.47			6,605.47
POLICIA	6,605.47			6,605.47
ESPECIALISTA ADMINISTRATIVO "A"	5,230.83			5,230.83
INSPECTOR (UNIDAD DE INSPECCION)	5,298.23			5,298.23
POLICIA	6,605.47			6,605.47
JEFE DE DEPARTAMENTO	5,861.58			5,861.58
ASEADOR	6,958.98			6,958.98
POLICIA	6,605.47			6,605.47
POLICIA	6,605.47			6,605.47
INTENDENTE	8,934.87			8,934.87
INSPECTOR (UNIDAD DE INSPECCION)	5,298.23			5,298.23
INSPECTOR (UNIDAD DE INSPECCION)	5,273.23			5,273.23
BARRENDERO	8,383.63			8,383.63
POLICIA	6,605.47			6,605.47
JEFE DE DEPARTAMENTO	5,886.58			5,886.58
ASESOR	6,455.08			6,455.08
BARRENDERO	9,273.95			9,273.95
INSPECTOR (MERCADO 20 DE NOVIEMBRE)	5,298.23			5,298.23
POLICIA	6,605.47			6,605.47
SECRETARIA DE JUEZ "B"	4,978.99			4,978.99
POLICIA	6,605.47			6,605.47
POLICIA 3o	8,084.10			8,084.10
AGENTE	5,679.05			5,679.05
INTENDENTE	8,263.31			8,263.31
PROGRAMADOR "B"	6,455.08			6,455.08
ASESOR	6,244.12			6,244.12
ESPECIALISTA ADMINISTRATIVO "A"	5,088.23			5,088.23
INSPECTOR (UNIDAD DE INSPECCION)	5,273.23			5,273.23
PROMOTOR SOCIAL	6,016.95			6,016.95
ASESOR	6,455.08			6,455.08
PROMOTOR SOCIAL	6,041.95			6,041.95

DOCUMENTO SÓLO PARA CONSULTA

Plaza/Puesto	Incremento a las percepciones	Creación de plazas	Otras medidas de carácter económico y laboral	Importe
MEDICO	6,430.08			6,430.08
SECRETARIO PARTICULAR	7,595.04			7,595.04
VELADOR	8,600.49			8,600.49
OFICINISTA "B"	5,101.58			5,101.58
PROGRAMADOR "B"	6,455.08			6,455.08
BARRENDERO	9,209.29			9,209.29
OFICINISTA "B"	5,126.58			5,126.58
JARDINERO	5,936.53			5,936.53
POLICIA VIAL	6,605.47			6,605.47
POLICIA	6,605.47			6,605.47
POLICIA	6,605.47			6,605.47
ANALISTA	5,858.25			5,858.25
MECANOGRAFA	8,710.16			8,710.16
JEFE DE DEPARTAMENTO	5,700.25			5,700.25
ADMINISTRADOR "A"	6,217.74			6,217.74
PROGRAMADOR "B"	6,430.08			6,430.08
POLICIA	6,605.47			6,605.47
POLICIA	6,605.47			6,605.47
VELADOR	7,503.22			7,503.22
INTENDENTE	8,982.13			8,982.13
JEFE DE UNIDAD	5,861.58			5,861.58
ANALISTA	6,430.08			6,430.08
TAQUIMECANOGRAFA	9,637.28			9,637.28
POLICIA	6,605.47			6,605.47
MECANOGRAFA	9,399.96			9,399.96
POLICIA	6,605.47			6,605.47
INTENDENTE	8,301.69			8,301.69
INTENDENTE	8,154.88			8,154.88
POLICIA VIAL	6,605.47			6,605.47
POLICIA	5,679.05			5,679.05
BARRENDERO	9,530.06			9,530.06
JEFE DE GRUPO	5,910.52			5,910.52
CABO	8,808.44			8,808.44
INTENDENTE	8,927.91			8,927.91
OFICINISTA "A"	4,904.11			4,904.11
POLICIA VIAL	6,605.47			6,605.47
POLICIA VIAL	6,605.47			6,605.47
VELADOR	7,127.72			7,127.72
POLICIA	6,605.47			6,605.47
POLICIA	6,605.47			6,605.47
POLICIA	6,605.47			6,605.47
POLICIA	6,605.47			6,605.47
JEFE DE DEPARTAMENTO	5,700.25			5,700.25
AUXILIAR ARCHIVISTA	6,591.49			6,591.49
AUXILIAR TOPOGRAFO	8,253.98			8,253.98
SUPERVISOR	5,273.23			5,273.23
JEFE DE DEPARTAMENTO	5,700.25			5,700.25
JARDINERO	8,716.21			8,716.21
INTENDENTE	5,936.53			5,936.53
JARDINERO	8,559.34			8,559.34

DOCUMENTO SÓLO PARA CONSULTA

Plaza/Puesto	Incremento a las percepciones	Creación de plazas	Otras medidas de carácter económico y laboral	Importe
MECANOGRAFA	7,769.00			7,769.00
COORDINADOR	7,215.86			7,215.86
POLICIA 3o	8,084.10			8,084.10
COORDINADOR	7,215.86			7,215.86
ANALISTA "B"	5,156.85			5,156.85
POLICIA VIAL	6,605.47			6,605.47
JEFE DE DEPARTAMENTO "B"	6,046.10			6,046.10
POLICIA UNIDAD DE ANALISIS	7,040.19			7,040.19
INTENDENTE	8,690.76			8,690.76
INTENDENTE	6,288.74			6,288.74
AFANADORA	5,946.67			5,946.67
INTENDENTE	6,208.46			6,208.46
MECANOGRAFA	9,210.13			9,210.13
JARDINERO	9,085.26			9,085.26
JEFE DE OFICINA	5,809.66			5,809.66
AUXILIAR ADMINISTRATIVO	9,316.25			9,316.25
JEFE DE DEPARTAMENTO	5,736.00			5,736.00
CAPTURADOR Y AUXILIAR DE SERVICIOS	7,516.95			7,516.95
CONSERJE	6,487.36			6,487.36
ADMINISTRADOR "B"	6,477.40			6,477.40
JEFE DE DEPARTAMENTO	5,711.00			5,711.00
JEFE DE DEPARTAMENTO	5,711.00			5,711.00
POLICIA VIAL	6,408.72			6,408.72
SECRETARIA "B"	5,257.80			5,257.80
SECRETARIO DE JUZGADOS	6,031.07			6,031.07
OFICINISTA "A"	4,755.98			4,755.98
INSPECTOR (MERCADO 20 DE NOVIEMBRE)	5,138.53			5,138.53
SUPERVISOR	5,138.53			5,138.53
AFANADORA	8,466.72			8,466.72
INSPECTOR (UNIDAD DE INSPECCION)	5,138.53			5,138.53
INSPECTOR (UNIDAD DE INSPECCION)	5,138.53			5,138.53
ADMINISTRADOR "A"	6,031.07			6,031.07
SUPERVISOR	5,138.53			5,138.53
AGENTE	5,509.89			5,509.89
POLICIA	6,408.72			6,408.72
JEFE DE DEPARTAMENTO "B"	5,891.04			5,891.04
JEFE DE DEPARTAMENTO "B"	5,891.04			5,891.04
POLICIA	6,408.72			6,408.72
INSPECTOR (UNIDAD DE INSPECCION)	5,138.53			5,138.53
INTENDENTE	6,867.88			6,867.88
JEFE DE DEPARTAMENTO	5,711.00			5,711.00
MECANOGRAFA	8,411.01			8,411.01
TAQUIMECANOGRAFA	8,564.53			8,564.53
ARRIERO	8,854.17			8,854.17
POLICIA	6,408.72			6,408.72
POLICIA VIAL	6,408.72			6,408.72
POLICIA	6,408.72			6,408.72
CONSERJE	7,542.90			7,542.90
POLICIA	5,509.89			5,509.89
JEFE DE DEPARTAMENTO	5,711.00			5,711.00

DOCUMENTO SÓLO PARA CONSULTA

Plaza/Puesto	Incremento a las percepciones	Creación de plazas	Otras medidas de carácter económico y laboral	Importe
AUDITOR	6,261.44			6,261.44
POLICIA	6,408.72			6,408.72
INTENDENTE	8,965.86			8,965.86
AUXILIAR ADMINISTRATIVO	9,231.08			9,231.08
OFICINISTA "B"	4,971.92			4,971.92
AUXILIAR DE TRABAJO SOCIAL	8,435.51			8,435.51
BARRENDERO	11,624.86			11,624.86
INTENDENTE	8,886.12			8,886.12
ESPECIALISTA ADMINISTRATIVO "B"	5,858.36			5,858.36
JEFE DE DEPARTAMENTO	5,711.00			5,711.00
TECNICO LABORATORISTA	10,498.68			10,498.68
AUDITOR	6,261.44			6,261.44
JEFE DE DEPARTAMENTO	5,358.33			5,358.33
BARRENDERO	8,030.71			8,030.71
INTENDENTE	8,183.08			8,183.08
SUPERVISOR	5,138.53			5,138.53
AGENTE	5,509.89			5,509.89
POLICIA	6,408.72			6,408.72
OFICINISTA "B"	4,971.92			4,971.92
INTENDENTE	6,243.09			6,243.09
INTENDENTE	8,107.04			8,107.04
VELADOR	9,161.93			9,161.93
MEDICO "B"	5,027.58			5,027.58
POLICIA	6,408.72			6,408.72
TECNICO EN EQUIPO DE COMPUTO	4,998.63			4,998.63
BARRENDERO	9,169.82			9,169.82
AGENTE	5,509.89			5,509.89
BARRENDERO	9,209.29			9,209.29
ASEADOR DE INODOROS	10,336.23			10,336.23
MACHETERO	7,762.09			7,762.09
ANALISTA	6,261.44			6,261.44
INTENDENTE	8,922.89			8,922.89
AFANADORA	7,951.25			7,951.25
AUXILIAR DE ENFERMERA	9,298.49			9,298.49
MECANOGRAFA	9,236.91			9,236.91
TRABAJADORA SOCIAL	10,599.66			10,599.66
DELEGADO ADMINISTRATIVO	5,736.00			5,736.00
JEFE DE OFICINA	5,809.66			5,809.66
POLICIA 2o	5,597.46			5,597.46
POLICIA VIAL	6,408.72			6,408.72
POLICIA VIAL	6,408.72			6,408.72
INTENDENTE	8,191.81			8,191.81
VERIFICADOR DE OBRA	7,105.52			7,105.52
JARDINERO	10,641.70			10,641.70
EMPLEADO DE CUADRILLA MOVIL "C"	11,782.76			11,782.76
INTENDENTE	10,284.67			10,284.67
ASESOR	6,255.67			6,255.67
AUXILIAR DE ENFERMERA	9,256.35			9,256.35
JEFE DE DEPARTAMENTO "B"	5,883.70			5,883.70
OFICINISTA "B"	4,967.48			4,967.48

DOCUMENTO SÓLO PARA CONSULTA

Plaza/Puesto	Incremento a las percepciones	Creación de plazas	Otras medidas de carácter económico y laboral	Importe
EMPLEADO DE CUADRILLA MOVIL"A"	8,907.53			8,907.53
BARRENDERO	8,281.78			8,281.78
INTENDENTE	6,052.12			6,052.12
JARDINERO	10,558.02			10,558.02
POLICIA	6,399.41			6,399.41
CAPTURADOR Y AUXILIAR DE SERVICIOS	7,572.19			7,572.19
AUXILIAR ARCHIVISTA	7,731.01			7,731.01
COCINERA	9,128.25			9,128.25
POLICIA	6,399.41			6,399.41
JARDINERO	10,413.34			10,413.34
AGENTE	5,501.89			5,501.89
POLICIA	6,399.41			6,399.41
BARRENDERO	8,908.79			8,908.79
JARDINERO	8,134.97			8,134.97
JARDINERO	7,382.12			7,382.12
VELADOR	7,808.41			7,808.41
INSPECTOR (UNIDAD DE INSPECCION)	5,133.92			5,133.92
AUXILIAR ADMINISTRATIVO	9,441.79			9,441.79
POLICIA	6,399.41			6,399.41
POLICIA	5,501.89			5,501.89
JEFE DE DEPARTAMENTO "B"	5,883.70			5,883.70
POLICIA	6,399.41			6,399.41
POLICIA	6,399.41			6,399.41
INSPECTOR (UNIDAD DE INSPECCION)	5,133.92			5,133.92
CAPTURISTA "B"	5,072.09			5,072.09
JEFE DE DEPARTAMENTO	5,705.63			5,705.63
ANALISTA	5,701.56			5,701.56
BARRENDERO	8,798.16			8,798.16
JARDINERO	10,560.69			10,560.69
JARDINERO	10,837.82			10,837.82
ESPECIALISTA ADMINISTRATIVO "B"	5,853.00			5,853.00
POLICIA	6,399.41			6,399.41
AFANADORA	6,050.89			6,050.89
BARRENDERO	9,139.02			9,139.02
BARRENDERO	8,751.24			8,751.24
COCINERA	8,967.20			8,967.20
MECANOGRAFA	9,297.22			9,297.22
POLICIA	6,399.41			6,399.41
POLICIA	6,399.41			6,399.41
INTENDENTE	9,150.95			9,150.95
MECANOGRAFA	9,247.98			9,247.98
JUEZ	8,272.10			8,272.10
ASESOR " B "	6,025.53			6,025.53
OPERADOR DE COMPUTADORA	5,092.80			5,092.80
JARDINERO	8,644.76			8,644.76
AFANADORA	8,674.13			8,674.13
VELADOR	8,111.96			8,111.96
VELADOR	10,427.13			10,427.13
AUXILIAR ARCHIVISTA	9,211.26			9,211.26
POLICIA	5,501.89			5,501.89

DOCUMENTO SÓLO PARA CONSULTA

Plaza/Puesto	Incremento a las percepciones	Creación de plazas	Otras medidas de carácter económico y laboral	Importe
BARRENDERO	7,167.73			7,167.73
POLICIA	5,501.89			5,501.89
OFICINISTA "D"	3,872.63			3,872.63
JARDINERO	5,936.53			5,936.53
TECNICO ARTESANAL	8,688.94			8,688.94
AUXILIAR ARCHIVISTA	9,254.99			9,254.99
AUXILIAR ARCHIVISTA	9,266.76			9,266.76
AUXILIAR DE TRABAJO SOCIAL	9,258.58			9,258.58
JARDINERO	6,234.30			6,234.30
INTENDENTE	6,261.83			6,261.83
POLICIA	6,399.41			6,399.41
ANALISTA "B"	5,021.47			5,021.47
POLICIA	6,399.41			6,399.41
OFICINISTA "E"	4,448.27			4,448.27
POLICIA	5,501.89			5,501.89
POLICIA	6,399.41			6,399.41
COORDINADOR	6,025.53			6,025.53
VELADOR	8,544.84			8,544.84
AUXILIAR ADMINISTRATIVO	9,261.75			9,261.75
EMPLEADO DE CUADRILLA MOVIL"A"	11,226.88			11,226.88
POLICIA	6,399.41			6,399.41
POLICIA	6,399.41			6,399.41
POLICIA	6,399.41			6,399.41
INTENDENTE	8,978.17			8,978.17
POLICIA	6,399.41			6,399.41
INTENDENTE	8,208.92			8,208.92
POLICIA	5,501.89			5,501.89
INTENDENTE	8,124.91			8,124.91
SECRETARIA DE JUEZ "B"	4,849.01			4,849.01
DIRECTOR DE AREA	6,591.27			6,591.27
DELEGADO ADMINISTRATIVO	5,700.25			5,700.25
JEFE DE UNIDAD	5,350.80			5,350.80
COMISIONADO	7,585.93			7,585.93
OFICINISTA "E"	3,902.71			3,902.71
ANALISTA	6,249.89			6,249.89
ANALISTA	6,274.89			6,274.89
SECRETARIA "A"	5,129.31			5,129.31
JEFE DE DEPARTAMENTO	5,700.25			5,700.25
TESORERO MUNICIPAL	7,432.33			7,432.33
DELEGADO ADMINISTRATIVO	5,629.04			5,629.04
DIRECTOR DE AREA	6,566.27			6,566.27
CONSERJE	9,311.78			9,311.78
ASESOR	6,249.89			6,249.89
JEFE DE UNIDAD	5,700.25			5,700.25
JEFE DE DEPARTAMENTO	5,725.25			5,725.25
JEFE DE DEPARTAMENTO	5,700.25			5,700.25
JEFE DE UNIDAD	5,700.25			5,700.25
SINDICO	7,457.33			7,457.33
SINDICO	7,432.33			7,432.33
REGIDOR	6,566.27			6,566.27

DOCUMENTO SÓLO PARA CONSULTA

Plaza/Puesto	Incremento a las percepciones	Creación de plazas	Otras medidas de carácter económico y laboral	Importe
REGIDOR	6,566.27			6,566.27
REGIDOR	6,566.27			6,566.27
REGIDOR	6,566.27			6,566.27
REGIDOR	6,566.27			6,566.27
REGIDOR	6,566.27			6,566.27
REGIDOR	6,566.27			6,566.27
REGIDOR	6,566.27			6,566.27
MACHETERO	8,781.68			8,781.68
BARRENDERO	10,769.20			10,769.20
REGIDOR	6,566.27			6,566.27
MEDICO	6,249.89			6,249.89
SUBCOMISARIO DE VIALIDAD	6,244.51			6,244.51
COMISARIO DE SEGURIDAD PUBLICA	7,138.26			7,138.26
DIRECTOR DE AREA	6,566.27			6,566.27
DIRECTOR DE AREA	6,566.27			6,566.27
JEFE DE DEPARTAMENTO	5,700.25			5,700.25
JEFE DE DEPARTAMENTO	5,700.25			5,700.25
JEFE DE DEPARTAMENTO	5,350.80			5,350.80
PIANISTA	8,040.78			8,040.78
SECRETARIA "C"	5,381.75			5,381.75
DELEGADO ADMINISTRATIVO	5,700.25			5,700.25
JEFE DE UNIDAD	5,350.80			5,350.80
JEFE DE UNIDAD	5,350.80			5,350.80
REGIDOR	6,566.27			6,566.27
JEFE DE DEPARTAMENTO	5,700.25			5,700.25
ANALISTA	6,274.89			6,274.89
POLICIA	6,394.76			6,394.76
POLICIA	6,394.76			6,394.76
PROMOTOR SOCIAL	5,849.71			5,849.71
DIRECTOR DE AREA	6,566.27			6,566.27
ANALISTA	6,249.89			6,249.89
INSPECTOR DE OBRAS	5,129.31			5,129.31
INSPECTOR DE OBRAS	5,129.31			5,129.31
ESPECIALISTA ADMINISTRATIVO "B"	5,847.64			5,847.64
DIRECTOR DE AREA	6,591.27			6,591.27
JEFE DE DEPARTAMENTO	5,700.25			5,700.25
JEFE DE DEPARTAMENTO	5,725.25			5,725.25
COORDINADOR	6,020.00			6,020.00
ANALISTA	6,249.89			6,249.89
JEFE DE DEPARTAMENTO	5,700.25			5,700.25
REGIDOR	6,591.27			6,591.27
JEFE DE DEPARTAMENTO	5,725.25			5,725.25
JEFE DE DEPARTAMENTO	5,694.87			5,694.87
JEFE DE UNIDAD	5,700.25			5,700.25
JEFE DE DEPARTAMENTO	5,350.80			5,350.80
JEFE DE DEPARTAMENTO	5,350.80			5,350.80
DIRECTOR DE AREA	6,591.27			6,591.27
DIRECTOR DE AREA	6,566.27			6,566.27
POLICIA 3o	7,826.21			7,826.21
DIRECTOR DE AREA	6,566.27			6,566.27

DOCUMENTO SÓLO PARA CONSULTA

Plaza/Puesto	Incremento a las percepciones	Creación de plazas	Otras medidas de carácter económico y laboral	Importe
DIRECTOR DE AREA	6,566.27			6,566.27
JEFE DE OFICINA	5,799.05			5,799.05
REGIDOR	6,566.27			6,566.27
DIRECTOR DE AREA	6,566.27			6,566.27
JEFE DE DEPARTAMENTO	5,700.25			5,700.25
DIRECTOR GENERAL	7,432.33			7,432.33
DIRECTOR DE AREA	6,566.27			6,566.27
JEFE DE DEPARTAMENTO	5,700.25			5,700.25
JEFE DE OFICINA	5,799.05			5,799.05
DIRECTOR DE AREA	6,566.27			6,566.27
DIRECTOR GENERAL	7,432.33			7,432.33
DIRECTOR GENERAL	7,457.33			7,457.33
DIRECTOR GENERAL	7,432.33			7,432.33
CONTRALORA MUNICIPAL	7,891.12			7,891.12
DIRECTOR DE AREA	6,591.27			6,591.27
DIRECTOR DE AREA	6,591.27			6,591.27
JEFE DE UNIDAD	5,725.25			5,725.25
JEFE DE UNIDAD	5,700.25			5,700.25
JEFE DE DEPARTAMENTO	5,700.25			5,700.25
JEFE DE UNIDAD	5,700.25			5,700.25
JEFE DE DEPARTAMENTO	5,700.25			5,700.25
JEFE DE UNIDAD	5,725.25			5,725.25
SECRETARIO PARTICULAR	7,354.12			7,354.12
JUEZ	8,264.24			8,264.24
JEFE DE DEPARTAMENTO	5,700.25			5,700.25
JEFE DE DEPARTAMENTO	5,700.25			5,700.25
MEDICO	6,249.89			6,249.89
ANALISTA	6,249.89			6,249.89
ANALISTA	6,274.89			6,274.89
DIRECTOR DE AREA	6,591.27			6,591.27
DIRECTOR DE AREA	6,566.27			6,566.27
JEFE DE DEPARTAMENTO	5,700.25			5,700.25
JEFE DE DEPARTAMENTO	5,700.25			5,700.25
JEFE DE DEPARTAMENTO	5,700.25			5,700.25
JEFE DE UNIDAD	5,700.25			5,700.25
DIRECTOR GENERAL	7,432.33			7,432.33
JEFE DE DEPARTAMENTO	5,725.25			5,725.25
JEFE DE DEPARTAMENTO	5,725.25			5,725.25
JEFE DE DEPARTAMENTO	5,700.25			5,700.25
DIRECTOR GENERAL	7,457.33			7,457.33
COORDINADOR GENERAL	7,866.12			7,866.12
JEFE DE DEPARTAMENTO	5,725.25			5,725.25
DIRECTOR DE AREA	6,566.27			6,566.27
DIRECTOR DE AREA	6,566.27			6,566.27
DIRECTOR GENERAL	7,432.33			7,432.33
DIRECTOR DE AREA	6,566.27			6,566.27
JEFE DE DEPARTAMENTO	5,700.25			5,700.25
JEFE DE DEPARTAMENTO	5,700.25			5,700.25
JEFE DE DEPARTAMENTO	5,700.25			5,700.25
JEFE DE UNIDAD	5,700.25			5,700.25

DOCUMENTO SÓLO PARA CONSULTA

Plaza/Puesto	Incremento a las percepciones	Creación de plazas	Otras medidas de carácter económico y laboral	Importe
COORDINADOR GENERAL	7,866.12			7,866.12
JEFE DE DEPARTAMENTO	5,350.80			5,350.80
DIRECTOR DE AREA	6,566.27			6,566.27
JEFE DE UNIDAD	5,700.25			5,700.25
JEFE DE DEPARTAMENTO	5,700.25			5,700.25
SECRETARIO DE JUZGADOS	6,020.00			6,020.00
JEFE DE DEPARTAMENTO	5,700.25			5,700.25
DIRECTOR DE AREA	6,566.27			6,566.27
MEDICO	6,274.89			6,274.89
DIRECTOR DE AREA	6,566.27			6,566.27
DIRECTOR DE AREA	6,244.51			6,244.51
COORDINADOR	6,020.00			6,020.00
ASESOR " B "	6,045.00			6,045.00
JEFE DE DEPARTAMENTO	5,725.25			5,725.25
DIRECTOR DE AREA	6,591.27			6,591.27
JEFE DE DEPARTAMENTO	5,700.25			5,700.25
JEFE DE UNIDAD	5,700.25			5,700.25
JEFE DE DEPARTAMENTO	5,700.25			5,700.25
JEFE DE DEPARTAMENTO	5,700.25			5,700.25
DIRECTOR DE AREA	6,591.27			6,591.27
JEFE DE UNIDAD	5,725.25			5,725.25
JEFE DE DEPARTAMENTO	5,725.25			5,725.25
JEFE DE DEPARTAMENTO	5,700.25			5,700.25
JEFE DE UNIDAD	5,725.25			5,725.25
JEFE DE DEPARTAMENTO	5,725.25			5,725.25
JEFE DE UNIDAD	5,725.25			5,725.25
DIRECTOR DE AREA	6,591.27			6,591.27
JEFE DE UNIDAD	5,725.25			5,725.25
JEFE DE DEPARTAMENTO	5,725.25			5,725.25
JEFE DE DEPARTAMENTO	5,725.25			5,725.25
JEFE DE UNIDAD	5,725.25			5,725.25
SECRETARIO TECNICO	5,725.25			5,725.25
JEFE DE DEPARTAMENTO	5,700.25			5,700.25
SECRETARIA "B"	5,248.33			5,248.33
AUDITOR	6,274.89			6,274.89
AUDITOR	6,249.89			6,249.89
INSPECTOR (UNIDAD DE INSPECCION)	5,129.31			5,129.31
INSPECTOR (UNIDAD DE INSPECCION)	5,129.31			5,129.31
ANALISTA	6,249.89			6,249.89
ANALISTA	6,249.89			6,249.89
INSPECTOR (UNIDAD DE INSPECCION)	5,129.31			5,129.31
MEDICO	6,249.89			6,249.89
ESPECIALISTA ADMINISTRATIVO "B"	5,847.64			5,847.64
JEFE DE DEPARTAMENTO	5,725.25			5,725.25
JEFE DE DEPARTAMENTO	5,694.87			5,694.87
DIRECTOR GENERAL	7,432.33			7,432.33
JEFE DE DEPARTAMENTO	5,700.25			5,700.25
JEFE DE DEPARTAMENTO	5,375.80			5,375.80
COORDINADOR GENERAL	7,866.12			7,866.12
DIRECTOR DE AREA	6,566.27			6,566.27

DOCUMENTO SÓLO PARA CONSULTA

Plaza/Puesto	Incremento a las percepciones	Creación de plazas	Otras medidas de carácter económico y laboral	Importe
DIRECTOR DE AREA	6,566.27			6,566.27
ANALISTA	6,249.89			6,249.89
OFICINISTA "A"	4,772.54			4,772.54
DIRECTOR DE AREA	6,244.51			6,244.51
DIRECTOR DE AREA	6,566.27			6,566.27
ANALISTA	6,274.89			6,274.89
JEFE DE DEPARTAMENTO	5,700.25			5,700.25
JEFE DE UNIDAD	5,700.25			5,700.25
JEFE DE DEPARTAMENTO	5,700.25			5,700.25
POLICIA 3o	7,826.21			7,826.21
POLICIA	6,394.76			6,394.76
JEFE DE DEPARTAMENTO	5,700.25			5,700.25
ANALISTA	6,249.89			6,249.89
JEFE DE DEPARTAMENTO	5,700.25			5,700.25
DIRECTOR DE AREA	6,566.27			6,566.27
JEFE DE DEPARTAMENTO	5,700.25			5,700.25
JEFE DE DEPARTAMENTO	5,700.25			5,700.25
JEFE DE DEPARTAMENTO	5,700.25			5,700.25
JEFE DE DEPARTAMENTO	5,700.25			5,700.25
JEFE DE DEPARTAMENTO	5,700.25			5,700.25
JEFE DE DEPARTAMENTO	5,700.25			5,700.25
JEFE DE DEPARTAMENTO	5,700.25			5,700.25
DIRECTOR DE AREA	6,566.27			6,566.27
JEFE DE DEPARTAMENTO	5,700.25			5,700.25
JEFE DE DEPARTAMENTO	5,700.25			5,700.25
JEFE DE DEPARTAMENTO	5,700.25			5,700.25
JEFE DE DEPARTAMENTO	5,700.25			5,700.25
JEFE DE DEPARTAMENTO	5,700.25			5,700.25
JEFE DE DEPARTAMENTO	5,700.25			5,700.25
COORDINADOR GENERAL	7,866.12			7,866.12
JEFE DE DEPARTAMENTO	5,350.80			5,350.80
JEFE DE DEPARTAMENTO	5,350.80			5,350.80
TERCER ARBITRO DE LA JUNTA	6,566.27			6,566.27
DIRECTOR DE AREA	6,591.27			6,591.27
JEFE DE DEPARTAMENTO	5,700.25			5,700.25
JEFE DE OFICINA	5,799.05			5,799.05
ANALISTA	6,249.89			6,249.89
ADMINISTRADOR "A"	6,045.00			6,045.00
AYUDANTE ADMINISTRATIVO	7,042.88			7,042.88
JEFE DE DEPARTAMENTO	5,700.25			5,700.25
OFICINISTA "A"	4,747.54			4,747.54
ANALISTA	6,249.89			6,249.89
JEFE DE SUPERVISORES	5,799.05			5,799.05
ANALISTA	6,249.89			6,249.89
INTENDENTE	6,260.22			6,260.22
OFICINISTA "B"	4,963.03			4,963.03
SECRETARIO DE JUZGADOS	6,045.00			6,045.00
ADMINISTRADOR "A"	6,045.00			6,045.00
ASESOR	6,249.89			6,249.89
ESPECIALISTA ADMINISTRATIVO "B"	5,847.64			5,847.64

DOCUMENTO SÓLO PARA CONSULTA

Plaza/Puesto	Incremento a las percepciones	Creación de plazas	Otras medidas de carácter económico y laboral	Importe
JEFE DE DEPARTAMENTO	5,700.25			5,700.25
SUB-OFICIAL	14,105.19			14,105.19
POLICIA	6,394.76			6,394.76
POLICIA	6,394.76			6,394.76
POLICIA	6,394.76			6,394.76
JEFE DE OFICINA	5,799.05			5,799.05
JEFE DE UNIDAD	5,700.25			5,700.25
ADMINISTRADOR "A"	6,020.00			6,020.00
POLICIA	5,497.88			5,497.88
JEFE DE DEPARTAMENTO	5,700.25			5,700.25
JEFE DE UNIDAD	5,700.25			5,700.25
ANALISTA	6,274.89			6,274.89
SECRETARIA "A"	5,129.31			5,129.31
JEFE DE DEPARTAMENTO	5,700.25			5,700.25
POLICIA	5,497.88			5,497.88
POLICIA 3o	7,826.21			7,826.21
POLICIA	6,394.76			6,394.76
INSPECTOR (UNIDAD DE INSPECCION)	5,129.31			5,129.31
ADMINISTRADOR "A"	6,020.00			6,020.00
JEFE DE DEPARTAMENTO	5,700.25			5,700.25
MECANOGRAFA	6,359.58			6,359.58
INTENDENTE	6,244.85			6,244.85
JEFE DE DEPARTAMENTO	5,700.25			5,700.25
BARRENDERO	10,997.89			10,997.89
BARRENDERO	9,135.36			9,135.36
ASESOR " B "	6,045.00			6,045.00
DELEGADO ADMINISTRATIVO	5,694.87			5,694.87
SECRETARIA EJECUTIVA	4,988.03			4,988.03
OFICINISTA "B"	4,988.03			4,988.03
INTENDENTE	6,208.46			6,208.46
ANALISTA	6,274.89			6,274.89
SUB-OFICIAL	14,105.19			14,105.19
OFICIAL	6,553.54			6,553.54
JEFE DE DEPARTAMENTO	5,350.80			5,350.80
POLICIA	6,394.76			6,394.76
POLICIA 3o	7,820.52			7,820.52
DIRECTOR DE AREA	6,566.27			6,566.27
JEFE DE DEPARTAMENTO	5,700.25			5,700.25
SELECCIONADOR DE BASURA	7,638.64			7,638.64
JEFE DE OFICINA	5,799.05			5,799.05
OFICINISTA "B"	4,963.03			4,963.03
BARRENDERO	9,199.42			9,199.42
EMPLEADO DE CUADRILLA MOVIL"A"	7,147.12			7,147.12
CABO	7,293.81			7,293.81
SECRETARIA "B"	5,248.33			5,248.33
ASESOR " A "	4,729.04			4,729.04
ESPECIALISTA ADMINISTRATIVO "B"	5,847.64			5,847.64
POLICIA	6,394.76			6,394.76
POLICIA	6,394.76			6,394.76
BARRENDERO	7,928.11			7,928.11

DOCUMENTO SÓLO PARA CONSULTA

Plaza/Puesto	Incremento a las percepciones	Creación de plazas	Otras medidas de carácter económico y laboral	Importe
JARDINERO	9,131.42			9,131.42
SECRETARIA "B"	5,248.33			5,248.33
SECRETARIA EJECUTIVA	4,963.03			4,963.03
OFICIAL UNIVERSAL DE OFICINA	5,135.41			5,135.41
ANALISTA	6,249.89			6,249.89
SECRETARIA DE JUEZ "B"	4,846.07			4,846.07
JEFE DE DEPARTAMENTO	5,700.25			5,700.25
SECRETARIA "B"	5,248.33			5,248.33
JEFE DE DEPARTAMENTO	5,719.87			5,719.87
ADMINISTRADOR "B"	6,465.40			6,465.40
ANALISTA	6,249.89			6,249.89
POLICIA 1 • VIAL	11,653.35			11,653.35
MEDICO	6,249.89			6,249.89
JEFE DE DEPARTAMENTO	5,700.25			5,700.25
JEFE DE DEPARTAMENTO	5,700.25			5,700.25
BARRENDERO	9,059.29			9,059.29
POLICIA	5,497.88			5,497.88
COCINERA	11,108.56			11,108.56
SECRETARIA "B"	5,273.33			5,273.33
BARRENDERO	7,082.97			7,082.97
ANALISTA	6,249.89			6,249.89
AGENTE	5,497.88			5,497.88
DIRECTOR DE AREA	6,566.27			6,566.27
PROMOTOR SOCIAL	5,874.71			5,874.71
MECANOGRAFA	6,479.32			6,479.32
TECNICO ARTESANAL	9,552.21			9,552.21
POLICIA 3o	7,826.21			7,826.21
ANALISTA	6,249.89			6,249.89
OFICINISTA "B"	4,963.03			4,963.03
JEFE DE DEPARTAMENTO	5,700.25			5,700.25
JEFE DE DEPARTAMENTO	5,700.25			5,700.25
JEFE DE DEPARTAMENTO	5,700.25			5,700.25
ASESOR	6,249.89			6,249.89
AUXILIAR ARCHIVISTA	6,537.82			6,537.82
INTENDENTE	6,370.13			6,370.13
OFICIAL UNIVERSAL DE OFICINA	5,135.41			5,135.41
JEFE DE OFICINA	5,799.05			5,799.05
MACHETERO	7,762.09			7,762.09
SUPERVISOR	5,154.31			5,154.31
POLICIA	6,394.76			6,394.76
INTENDENTE	6,325.13			6,325.13
JEFE DE UNIDAD	5,725.25			5,725.25
DIRECTOR DE AREA	6,566.27			6,566.27
INTENDENTE	6,208.46			6,208.46
JEFE DE DEPARTAMENTO	5,700.25			5,700.25
JEFE DE OFICINA	5,799.05			5,799.05
INSPECTOR (UNIDAD DE INSPECCION)	5,129.31			5,129.31
POLICIA 3o	7,826.21			7,826.21
JEFE DE DEPARTAMENTO	5,725.25			5,725.25
COORDINADOR	6,020.00			6,020.00

DOCUMENTO SÓLO PARA CONSULTA

Plaza/Puesto	Incremento a las percepciones	Creación de plazas	Otras medidas de carácter económico y laboral	Importe
BARRENDERO	6,893.90			6,893.90
BARRENDERO	5,945.78			5,945.78
JEFE DE OFICINA	5,824.05			5,824.05
PROMOTOR SOCIAL	5,849.71			5,849.71
JEFE DE DEPARTAMENTO	5,700.25			5,700.25
JEFE DE DEPARTAMENTO	5,725.25			5,725.25
ANALISTA	6,249.89			6,249.89
JEFE DE DEPARTAMENTO	5,700.25			5,700.25
SELECCIONADOR DE BASURA	7,885.28			7,885.28
INTENDENTE	6,325.13			6,325.13
JEFE DE DEPARTAMENTO	5,725.25			5,725.25
JEFE DE DEPARTAMENTO	5,725.25			5,725.25
POLICIA	5,497.88			5,497.88
POLICIA	5,497.88			5,497.88
DIRECTOR DE AREA	6,566.27			6,566.27
DIRECTOR DE AREA	6,566.27			6,566.27
JARDINERO	6,311.64			6,311.64
SECRETARIA "B"	5,248.33			5,248.33
INTENDENTE	6,142.92			6,142.92
POLICIA	6,394.76			6,394.76
POLICIA	6,394.76			6,394.76
POLICIA	6,394.76			6,394.76
POLICIA	6,394.76			6,394.76
POLICIA	6,394.76			6,394.76
POLICIA	5,497.88			5,497.88
JARDINERO	6,082.19			6,082.19
ANALISTA	6,274.89			6,274.89
POLICIA	6,394.76			6,394.76
JEFE DE OFICINA	5,799.05			5,799.05
JEFE DE UNIDAD	5,700.25			5,700.25
AGENTE	5,497.88			5,497.88
POLICIA	6,394.76			6,394.76
ASESOR	6,249.89			6,249.89
BARRENDERO	8,007.14			8,007.14
EMPLEADO DE CUADRILLA DE JARDINES	7,190.16			7,190.16
ASEADOR	6,015.36			6,015.36
INTENDENTE	5,984.20			5,984.20
ASESOR " B "	6,014.46			6,014.46
AUDITOR	6,269.12			6,269.12
POLICIA	6,390.10			6,390.10
POLICIA	5,493.88			5,493.88
JEFE DE DEPARTAMENTO	5,694.87			5,694.87
JEFE DE OFICINA	5,793.74			5,793.74
JEFE DE OFICINA	5,818.74			5,818.74
ESPECIALISTA ADMINISTRATIVO "B"	5,842.29			5,842.29
PROGRAMADOR "B"	6,244.12			6,244.12
ASESOR	6,244.12			6,244.12
ASESOR	6,244.12			6,244.12
ASESOR	6,244.12			6,244.12
SUPERVISOR	5,149.69			5,149.69

DOCUMENTO SÓLO PARA CONSULTA

Plaza/Puesto	Incremento a las percepciones	Creación de plazas	Otras medidas de carácter económico y laboral	Importe
JEFE DE DEPARTAMENTO	5,719.87			5,719.87
OPERADOR DE COMPUTADORA	5,083.66			5,083.66
JEFE DE OFICINA	5,793.74			5,793.74
OFICINISTA "A"	4,768.32			4,768.32
OFICINISTA "E"	3,927.71			3,927.71
OFICINISTA "A"	4,768.32			4,768.32
ANALISTA	6,244.12			6,244.12
ESPECIALISTA ADMINISTRATIVO "A"	5,083.66			5,083.66
JEFE DE DEPARTAMENTO	5,694.87			5,694.87
JEFE DE DEPARTAMENTO	5,694.87			5,694.87
ANALISTA	6,244.12			6,244.12
OFICINISTA "E"	3,902.71			3,902.71
PROGRAMADOR "B"	6,244.12			6,244.12
PROGRAMADOR "B"	6,244.12			6,244.12
ASESOR	6,244.12			6,244.12
OFICINISTA "E"	3,927.71			3,927.71
SECRETARIA "B"	5,243.59			5,243.59
JEFE DE OFICINA	5,818.74			5,818.74
JEFE DE DEPARTAMENTO	5,694.87			5,694.87
INSPECTOR (MERCADO 20 DE NOVIEMBRE)	5,124.69			5,124.69
NIÑERA	4,749.45			4,749.45
SELECCIONADOR DE BASURA	8,218.47			8,218.47
MECANOGRAFA	6,392.18			6,392.18
JEFE DE DEPARTAMENTO	5,719.87			5,719.87
ANALISTA "B"	5,015.36			5,015.36
OFICIAL UNIVERSAL DE OFICINA	5,155.79			5,155.79
SECRETARIA "C"	5,376.87			5,376.87
ASESOR	6,244.12			6,244.12
JEFE DE DEPARTAMENTO	5,694.87			5,694.87
JEFE DE DEPARTAMENTO	5,694.87			5,694.87
POLICIA	5,493.88			5,493.88
JEFE DE OFICINA	5,793.74			5,793.74
SECRETARIA "A"	5,124.69			5,124.69
ASESOR " B "	6,014.46			6,014.46
JEFE DE DEPARTAMENTO	5,694.87			5,694.87
JEFE DE DEPARTAMENTO	5,694.87			5,694.87
JEFE DE OFICINA	5,793.74			5,793.74
JEFE DE UNIDAD	5,719.87			5,719.87
OFICINISTA "E"	3,902.71			3,902.71
JEFE DE DEPARTAMENTO	5,694.87			5,694.87
JEFE DE UNIDAD	5,694.87			5,694.87
SECRETARIA "B"	5,243.59			5,243.59
POLICIA	5,493.88			5,493.88
ASESOR	6,244.12			6,244.12
JEFE DE DEPARTAMENTO	5,694.87			5,694.87
JEFE DE DEPARTAMENTO	5,694.87			5,694.87
PROMOTOR SOCIAL	5,844.35			5,844.35
OFICINISTA "B"	4,958.59			4,958.59
AUDITOR	6,244.12			6,244.12
JEFE DE DEPARTAMENTO	5,694.87			5,694.87

DOCUMENTO SÓLO PARA CONSULTA

Plaza/Puesto	Incremento a las percepciones	Creación de plazas	Otras medidas de carácter económico y laboral	Importe
JEFE DE DEPARTAMENTO	5,719.87			5,719.87
ANALISTA	6,244.12			6,244.12
JEFE DE DEPARTAMENTO	5,694.87			5,694.87
ANALISTA	6,244.12			6,244.12
JEFE DE DEPARTAMENTO	5,719.87			5,719.87
POLICIA	6,390.10			6,390.10
POLICIA	6,390.10			6,390.10
AGENTE	5,493.88			5,493.88
POLICIA 3o	7,820.52			7,820.52
INSPECTOR DE OBRAS	5,124.69			5,124.69
POLICIA	6,390.10			6,390.10
MACHETERO	5,936.53			5,936.53
POLICIA	6,390.10			6,390.10
POLICIA	6,390.10			6,390.10
POLICIA	6,390.10			6,390.10
POLICIA	6,390.10			6,390.10
POLICIA	6,390.10			6,390.10
POLICIA	6,390.10			6,390.10
SECRETARIA "C"	5,376.87			5,376.87
JEFE DE DEPARTAMENTO	5,694.87			5,694.87
PROMOTOR SOCIAL	5,844.35			5,844.35
JEFE DE UNIDAD	5,694.87			5,694.87
ANALISTA	6,244.12			6,244.12
INTENDENTE	6,235.22			6,235.22
INSPECTOR (UNIDAD DE INSPECCION)	5,124.69			5,124.69
MEDICO	6,244.12			6,244.12
OFICINISTA "D"	3,868.15			3,868.15
POLICIA	5,533.89			5,533.89
AUDITOR	6,244.12			6,244.12
BARRENDERO	8,218.47			8,218.47
MACHETERO	8,218.47			8,218.47
POLICIA 3o	7,820.52			7,820.52
JEFE DE DEPARTAMENTO	5,719.87			5,719.87
JEFE DE DEPARTAMENTO	5,694.87			5,694.87
INSPECTOR (MERCADO 20 DE NOVIEMBRE)	5,124.69			5,124.69
JARDINERO	5,939.06			5,939.06
OFICINISTA "B"	4,958.59			4,958.59
JEFE DE DEPARTAMENTO	5,694.87			5,694.87
ADMINISTRADOR "B"	6,459.40			6,459.40
PROMOTOR SOCIAL	5,844.35			5,844.35
JEFE DE DEPARTAMENTO	5,694.87			5,694.87
JEFE DE DEPARTAMENTO	5,347.04			5,347.04
POLICIA	5,493.88			5,493.88
SECRETARIA DE JUEZ "B"	4,843.11			4,843.11
POLICIA 3o	7,820.52			7,820.52
POLICIA	6,390.10			6,390.10
MACHETERO	5,936.53			5,936.53
INSPECTOR (UNIDAD DE INSPECCION)	5,124.69			5,124.69
JUEZ "B"	5,876.37			5,876.37
ANALISTA "B"	5,015.36			5,015.36

DOCUMENTO SÓLO PARA CONSULTA

Plaza/Puesto	Incremento a las percepciones	Creación de plazas	Otras medidas de carácter económico y laboral	Importe
MEDICO "B"	5,015.36			5,015.36
OFICINISTA "E"	3,902.71			3,902.71
DIRECTOR DE AREA	6,559.99			6,559.99
INSPECTOR (UNIDAD DE INSPECCION)	5,124.69			5,124.69
POLICIA	6,390.10			6,390.10
POLICIA	5,493.88			5,493.88
JEFE DE DEPARTAMENTO "B"	5,876.37			5,876.37
JEFE DE DEPARTAMENTO	5,694.87			5,694.87
JEFE DE OFICINA	5,793.74			5,793.74
ASESOR	6,244.12			6,244.12
COORDINADOR	6,014.46			6,014.46
POLICIA	5,493.88			5,493.88
JEFE DE DEPARTAMENTO	5,694.87			5,694.87
JEFE DE OFICINA	5,793.74			5,793.74
OFICINISTA "E"	3,902.71			3,902.71
OFICINISTA "E"	3,902.71			3,902.71
OFICINISTA "E"	3,902.71			3,902.71
MEDICO	6,244.12			6,244.12
JEFE DE INSPECTORES	5,793.74			5,793.74
CAPTURISTA "B"	5,018.06			5,018.06
JEFE DE DEPARTAMENTO	5,694.87			5,694.87
JEFE DE DEPARTAMENTO	5,694.87			5,694.87
INSPECTOR (UNIDAD DE INSPECCION)	5,124.69			5,124.69
SUPERVISOR	5,124.69			5,124.69
OFICINISTA "B"	4,958.59			4,958.59
JEFE DE DEPARTAMENTO	5,694.87			5,694.87
DIRECTOR DE AREA	6,559.99			6,559.99
OFICINISTA "A"	4,743.32			4,743.32
POLICIA	5,493.88			5,493.88
OFICINISTA "D"	3,868.15			3,868.15
ADMINISTRADOR "B"	6,459.40			6,459.40
ESPECIALISTA ADMINISTRATIVO "A"	5,083.66			5,083.66
ASESOR " B "	6,014.46			6,014.46
PROMOTOR " B "	0			0
AUDITOR " B "	25			25
ASESOR " C "	0			0
CAPACITADOR " C "	25			25
ASESOR " C "	0			0
AUDITOR " B "	0			0
INSPECTOR " C "	0			0
COORDINADOR " C "	0			0
ASESOR " C "	0			0
ASESOR " A "	0			0
ASISTENTE OPERATIVO "B"	25			25
CAPTURISTA DE DATOS " C "	0			0
COORDINADOR " C "	0			0
ASESOR " C "	0			0
ANALISTA "B"	25			25
ANALISTA " C "	0			0
ANALISTA " C "	0			0

DOCUMENTO SÓLO PARA CONSULTA

Plaza/Puesto	Incremento a las percepciones	Creación de plazas	Otras medidas de carácter económico y laboral	Importe
ASESOR " C "	0			0
ASESOR " C "	0			0
ANALISTA " C "	0			0
ASESOR " C "	0			0
CAJERO " C "	25			25
ASESOR " C "	0			0
INSPECTOR " C "	0			0
AUDITOR " B "	25			25
AUDITOR " B "	0			0
AUDITOR " B "	25			25
AUDITOR " B "	0			0
AUDITOR " B "	0			0
CAJERO " C "	0			0
INSPECTOR " C "	0			0
ASESOR " C "	0			0
ASESOR " C "	25			25
ANALISTA " C "	0			0
INSPECTOR ADMINISTRATIVO "C"	0			0
INSPECTOR " C "	0			0
ANALISTA " C "	25			25
CAJERO " C "	0			0
ASESOR " C "	0			0
ASESOR " C "	25			25
CAJERO " C "	0			0
ANALISTA " C "	0			0
CAPACITADOR " C "	0			0
SUPERVISOR " C "	25			25
ANALISTA " C "	0			0
AUDITOR " B "	0			0
AUDITOR " B "	25			25
ASESOR " C "	0			0
ASESOR " C "	0			0
CAPTURISTA DE DATOS " B "	0			0
CAJERO " C "	0			0
AUDITOR " B "	25			25
ANALISTA " A "	25			25
ASESOR " C "	0			0
ASESOR " C "	25			25
ANALISTA " A "	25			25
ASESOR " C "	0			0
ASESOR " B "	25			25
ANALISTA " C "	0			0
ASESOR " C "	0			0
AUDITOR " B "	0			0
AUDITOR " B "	0			0
ASESOR " C "	25			25
ASESOR " C "	0			0
ASESOR " C "	0			0
ASESOR " C "	0			0
SUPERVISOR " C "	25			25

DOCUMENTO SÓLO PARA CONSULTA

Plaza/Puesto	Incremento a las percepciones	Creación de plazas	Otras medidas de carácter económico y laboral	Importe
CAJERO " C "	0			0
CAJERO " C "	0			0
CAJERO " C "	0			0
CAJERO " C "	0			0
CAJERO " C "	25			25
CAJERO " C "	0			0
CAJERO " C "	0			0
ASESOR " C "	0			0
ASESOR " C "	0			0
CAJERO " C "	25			25
CAJERO " C "	0			0
AUDITOR " B "	0			0
ASESOR " A "	0			0
ANALISTA " C "	0			0
ASESOR " C "	0			0
ASESOR " C "	0			0
COORDINADOR " A "	0			0
INSPECTOR " C "	0			0
ANALISTA "B"	0			0
ANALISTA "B"	0			0
ASESOR " C "	0			0
ASESOR " C "	0			0
COORDINADOR " B "	0			0
SUPERVISOR " C "	0			0
ASESOR " C "	0			0
ASESOR " C "	25			25
ASESOR " C "	0			0
INSPECTOR " C "	0			0
ASESOR " C "	0			0
INSPECTOR " C "	0			0
ASESOR " C "	0			0
ASESOR " C "	0			0
ASESOR " C "	0			0
ANALISTA "B"	0			0
ASESOR " C "	0			0
ASESOR " C "	0			0
ASESOR " C "	0			0
ASESOR " C "	0			0
ASESOR " C "	0			0
INSPECTOR " C "	0			0
ASESOR " C "	25			25
ASESOR " C "	0			0
ASESOR " C "	0			0
ASESOR " C "	0			0
ASESOR " C "	0			0
ANALISTA " C "	0			0
ANALISTA " C "	0			0
ANALISTA " A "	0			0
ANALISTA " C "	25			25
COORDINADOR " B "	0			0

DOCUMENTO SÓLO PARA CONSULTA

Plaza/Puesto	Incremento a las percepciones	Creación de plazas	Otras medidas de carácter económico y laboral	Importe
ANALISTA " C "	0			0
AUDITOR " B "	25			25
ASESOR " C "	0			0
CAJERO " C "	0			0
ASESOR " C "	0			0
ANALISTA " C "	25			25
CAJERO " C "	0			0
ANALISTA " C "	0			0
ANALISTA " C "	0			0
ANALISTA " C "	0			0
ANALISTA " C "	0			0
ANALISTA " C "	0			0
ANALISTA " C "	0			0
ANALISTA " C "	25			25
ANALISTA " C "	0			0
ASESOR " C "	25			25
ANALISTA " C "	0			0
ASESOR " C "	25			25
ANALISTA " C "	0			0
AUDITOR " B "	0			0
ANALISTA "B"	0			0
ANALISTA " C "	0			0
ASESOR " C "	0			0
ASESOR " C "	0			0
ASESOR " C "	25			25
ASESOR " C "	25			25
ANALISTA " C "	0			0
COORDINADOR " B "	0			0
CAJERO " C "	25			25
ANALISTA " C "	0			0
ASESOR " C "	0			0
CAJERO " C "	25			25
ANALISTA " C "	0			0
ASESOR " C "	0			0
ASESOR " C "	0			0
ASESOR " C "	0			0
ASESOR " C "	0			0
ASESOR " B "	0			0
ASESOR " C "	0			0
CAJERO " C "	0			0
ANALISTA " C "	25			25
ASESOR " C "	0			0
ANALISTA " C "	0			0
INSPECTOR " C "	0			0
INSPECTOR " C "	0			0
INSPECTOR " C "	0			0
INSPECTOR " C "	0			0
INSPECTOR " C "	0			0
INSPECTOR " C "	0			0
INSPECTOR " C "	0			0
ANALISTA " C "	25			25

DOCUMENTO SÓLO PARA CONSULTA

Plaza/Puesto	Incremento a las percepciones	Creación de plazas	Otras medidas de carácter económico y laboral	Importe
ASESOR " C "	0			0
CAJERO " C "	0			0
ASESOR " C "	0			0
ASESOR " C "	0			0
ASESOR " C "	0			0
ANALISTA " C "	0			0
CAJERO " C "	25			25
ASESOR " B "	0			0
INSPECTOR " C "	0			0
ASESOR " C "	0			0
CAJERO " C "	0			0
CAJERO " C "	0			0
ASESOR " C "	0			0
CAJERO " C "	0			0
COORDINADOR " C "	0			0
CAJERO " C "	0			0
ANALISTA " C "	0			0
CAJERO " C "	0			0
ASESOR " C "	0			0
ANALISTA " C "	0			0
AUDITOR " B "	0			0
CAJERO " C "	0			0
ANALISTA " C "	0			0
ASESOR " C "	0			0
CAJERO " C "	0			0
CAJERO " C "	0			0
ANALISTA " C "	0			0
ANALISTA " C "	0			0
ANALISTA " A "	0			0
ANALISTA " A "	0			0
ANALISTA " A "	0			0
ASESOR " B "	0			0
COORDINADOR " B "	0			0
ANALISTA " A "	0			0
COORDINADOR " C "	0			0
ANALISTA " C "	0			0
COORDINADOR " B "	0			0
ANALISTA " C "	0			0
ASESOR " C "	0			0
ASESOR " C "	0			0
COORDINADOR " C "	0			0
ANALISTA " A "	0			0
ANALISTA " C "	0			0
COORDINADOR " C "	0			0
ANALISTA " C "	0			0
COORDINADOR " B "	0			0
COORDINADOR " C "	0			0
ASESOR " C "	0			0
COORDINADOR " C "	0			0
ASESOR " C "	0			0

DOCUMENTO SÓLO PARA CONSULTA

Plaza/Puesto	Incremento a las percepciones	Creación de plazas	Otras medidas de carácter económico y laboral	Importe
ANALISTA " C "	0			0
ANALISTA " A "	0			0
ANALISTA " C "	0			0
ANALISTA " C "	0			0
ANALISTA " C "	0			0
ANALISTA " A "	0			0
ASESOR " C "	0			0
ASESOR " C "	0			0
ANALISTA " A "	0			0
ANALISTA " A "	0			0
ANALISTA " C "	0			0
ASESOR " C "	0			0
ASESOR " C "	0			0
ASESOR " C "	0			0
ASESOR " C "	0			0
ANALISTA " C "	0			0
ASESOR " C "	0			0
ANALISTA " C "	0			0
COORDINADOR " B "	0			0
ANALISTA " C "	0			0
ANALISTA " C "	0			0
ANALISTA " C "	0			0
COORDINADOR " B "	0			0
CAPACITADOR " A "	0			0
ANALISTA " C "	0			0
ASESOR " C "	0			0
ANALISTA " C "	0			0
ANALISTA " C "	0			0
ANALISTA " C "	0			0
COORDINADOR " B "	0			0
ASESOR " C "	0			0
ANALISTA " C "	0			0
ANALISTA " A "	0			0
ASESOR " C "	0			0
ANALISTA " A "	0			0
ANALISTA " C "	0			0
ANALISTA " A "	0			0
ANALISTA " C "	0			0
ASESOR " C "	0			0
ANALISTA " C "	0			0
COORDINADOR " C "	0			0
COORDINADOR " B "	0			0
ASESOR " C "	0			0
ANALISTA " C "	0			0
ANALISTA " C "	0			0
ASESOR " C "	0			0
COORDINADOR " B "	0			0
ANALISTA " C "	0			0
COORDINADOR " C "	0			0
ANALISTA " C "	0			0

DOCUMENTO SÓLO PARA CONSULTA

Plaza/Puesto	Incremento a las percepciones	Creación de plazas	Otras medidas de carácter económico y laboral	Importe
ANALISTA " C "	0			0
ANALISTA " C "	0			0
ANALISTA " C "	0			0
ANALISTA " C "	0			0
COORDINADOR " C "	0			0
COORDINADOR " B "	0			0
ASESOR " C "	0			0
COORDINADOR " B "	0			0
ASESOR " C "	0			0
ANALISTA " C "	0			0
ASESOR " A "	0			0
ASESOR " C "	0			0
COORDINADOR " B "	0			0
COORDINADOR " B "	0			0
ANALISTA " A "	0			0
ASESOR " C "	0			0
ANALISTA " C "	0			0
ANALISTA " C "	0			0
ASESOR " C "	0			0
ANALISTA " C "	0			0
ASESOR " C "	0			0
ASESOR " B "	0			0
ASESOR " C "	0			0
ANALISTA " C "	0			0
ANALISTA " A "	0			0
ASESOR " C "	0			0
ANALISTA " C "	0			0
ANALISTA " C "	0			0
ANALISTA " C "	0			0
ANALISTA " A "	0			0
ANALISTA " C "	0			0
ASESOR " C "	0			0
COORDINADOR " C "	0			0
COORDINADOR " B "	0			0
ANALISTA " A "	0			0
ANALISTA " C "	0			0
ANALISTA " C "	0			0
ANALISTA " C "	0			0
ANALISTA " C "	0			0
CAPACITADOR " A "	0			0
ANALISTA " C "	0			0
ANALISTA "B"	0			0
COORDINADOR " C "	0			0
COORDINADOR " C "	0			0
ASESOR " C "	0			0
ANALISTA " C "	0			0
ANALISTA " C "	0			0
ANALISTA " C "	0			0
ANALISTA " C "	0			0
ASESOR " A "	0			0

DOCUMENTO SÓLO PARA CONSULTA

Plaza/Puesto	Incremento a las percepciones	Creación de plazas	Otras medidas de carácter económico y laboral	Importe
ASESOR " C "	0			0
COORDINADOR " B "	0			0
COORDINADOR " A "	0			0
ANALISTA " C "	0			0
COORDINADOR " C "	0			0
ANALISTA " C "	0			0
ASESOR " C "	0			0
ANALISTA " C "	0			0
ANALISTA " C "	0			0
ANALISTA " C "	0			0
AUDITOR " C "	0			0
ANALISTA " C "	0			0
ANALISTA " A "	0			0
ANALISTA " C "	0			0
ANALISTA " C "	0			0
COORDINADOR " B "	0			0
INSPECTOR " C "	0			0
JEFE DE DEPARTAMENTO	5,694.87			5,694.87
JEFE DE DEPARTAMENTO	5,694.87			5,694.87
JEFE DE UNIDAD	5,694.87			5,694.87
JEFE DE UNIDAD	5,694.87			5,694.87
JEFE DE UNIDAD	5,694.87			5,694.87
JEFE DE DEPARTAMENTO	5,694.87			5,694.87
JEFE DE DEPARTAMENTO	5,694.87			5,694.87
DIRECTOR DE AREA	6,559.99			6,559.99
JEFE DE UNIDAD	5,694.87			5,694.87
JEFE DE DEPARTAMENTO	5,694.87			5,694.87
DIRECTOR DE AREA	6,559.99			6,559.99
JEFE DE DEPARTAMENTO	5,694.87			5,694.87
JEFE DE DEPARTAMENTO	5,694.87			5,694.87
PROMOTOR SOCIAL	5,844.35			5,844.35
ASESOR " B "	6,014.46			6,014.46
OPERADOR DE MAQUINARIA PESADA "A"	8,241.82			8,241.82
INTENDENTE	6,208.46			6,208.46
JARDINERO	6,205.95			6,205.95
AYUDANTE ADMINISTRATIVO	6,912.73			6,912.73
TECNICO CONTABLE	8,351.63			8,351.63
OFICIAL DE TRABAJO SOCIAL	7,148.30			7,148.30
NIÑERA	6,459.25			6,459.25
TECNICO ADMINISTRATIVO	7,852.58			7,852.58
TRABAJADORA SOCIAL	7,865.24			7,865.24
TECNICO CONTABLE	8,351.63			8,351.63
NOTIFICADOR	6,611.25			6,611.25
INTENDENTE	6,208.46			6,208.46
INTENDENTE	6,208.46			6,208.46
JARDINERO	6,205.95			6,205.95
ASEADOR	6,271.77			6,271.77
JARDINERO	6,205.95			6,205.95
TAQUIMECANOGRAFA	6,760.71			6,760.71
ARCHIVISTA	6,656.86			6,656.86

DOCUMENTO SÓLO PARA CONSULTA

Plaza/Puesto	Incremento a las percepciones	Creación de plazas	Otras medidas de carácter económico y laboral	Importe
MECANOGRAFA	6,484.57			6,484.57
AYUDANTE ADMINISTRATIVO	6,912.73			6,912.73
INTENDENTE	6,208.46			6,208.46
INTENDENTE	6,208.46			6,208.46
AUXILIAR TOPOGRAFO	6,205.95			6,205.95
TECNICO ADMINISTRATIVO	7,852.58			7,852.58
AUXILIAR DE CAJA	6,829.13			6,829.13
AFANADORA	6,015.91			6,015.91
INTENDENTE	6,208.46			6,208.46
INTENDENTE	6,208.46			6,208.46
MECANOGRAFA	6,484.57			6,484.57
PANTEONERO SEPULTURERO	6,205.95			6,205.95
NOTIFICADOR	6,611.25			6,611.25
NOTIFICADOR	6,611.25			6,611.25
MECANOGRAFA	6,484.57			6,484.57
AFANADORA	6,015.91			6,015.91
AFANADORA	6,015.91			6,015.91
TECNICO ADMINISTRATIVO	7,852.58			7,852.58
TECNICO ADMINISTRATIVO	7,852.58			7,852.58
INTENDENTE	6,208.46			6,208.46
VERIFICADOR	6,208.46			6,208.46
SUPLENTES	1,557,930.45			1,557,930.45
				$ 34,368,457.52

DOCUMENTO SÓLO PARA CONSULTA

Anexo 5. Formatos establecidos por el Órgano Superior de Fiscalización del Estado de Oaxaca

Anexo 5.1. Situación de Pobreza y Rezago Social

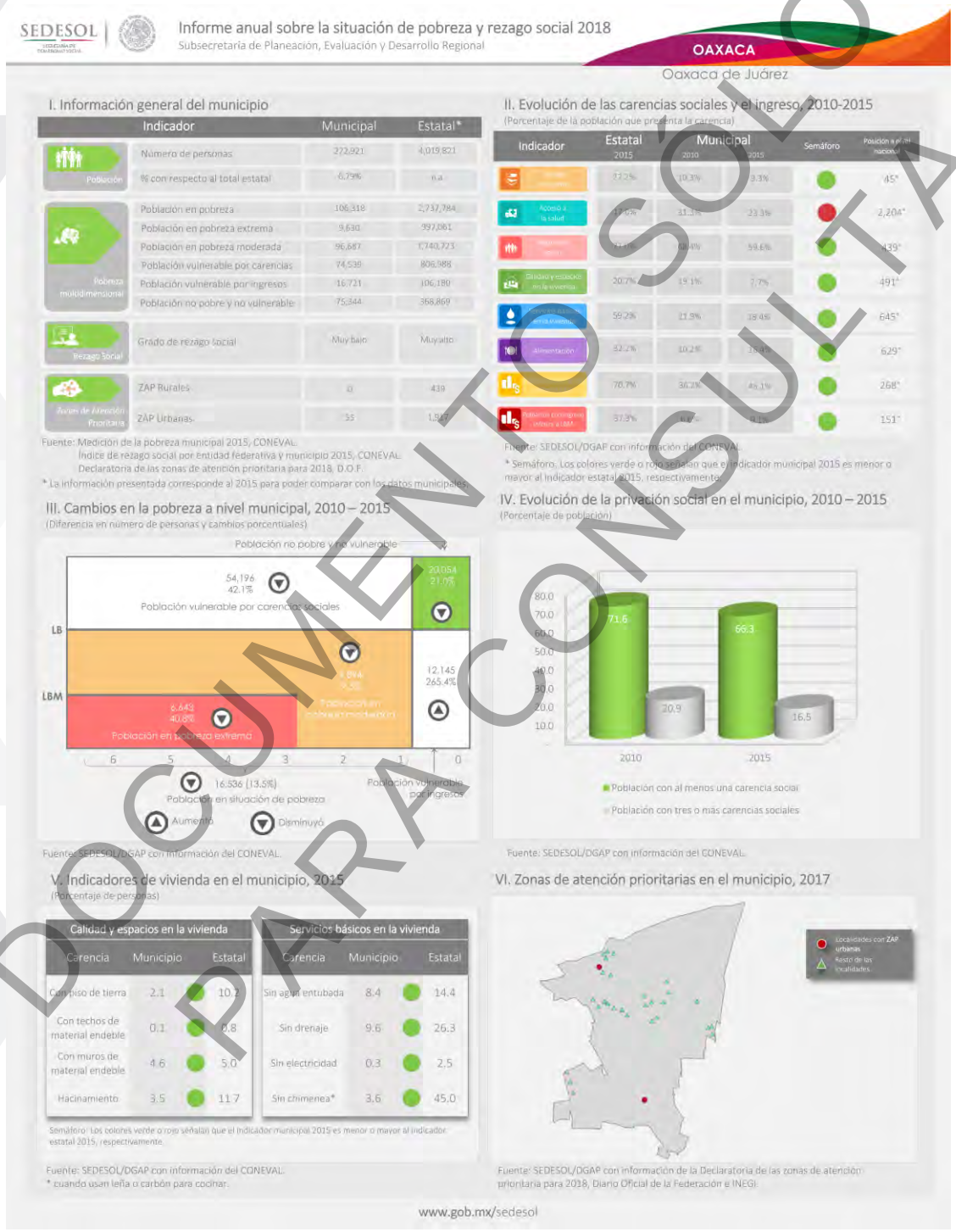

DOCUMENTO SOLO PARA CONSULTA

VII. Complementariedades del FAIS con otros programas

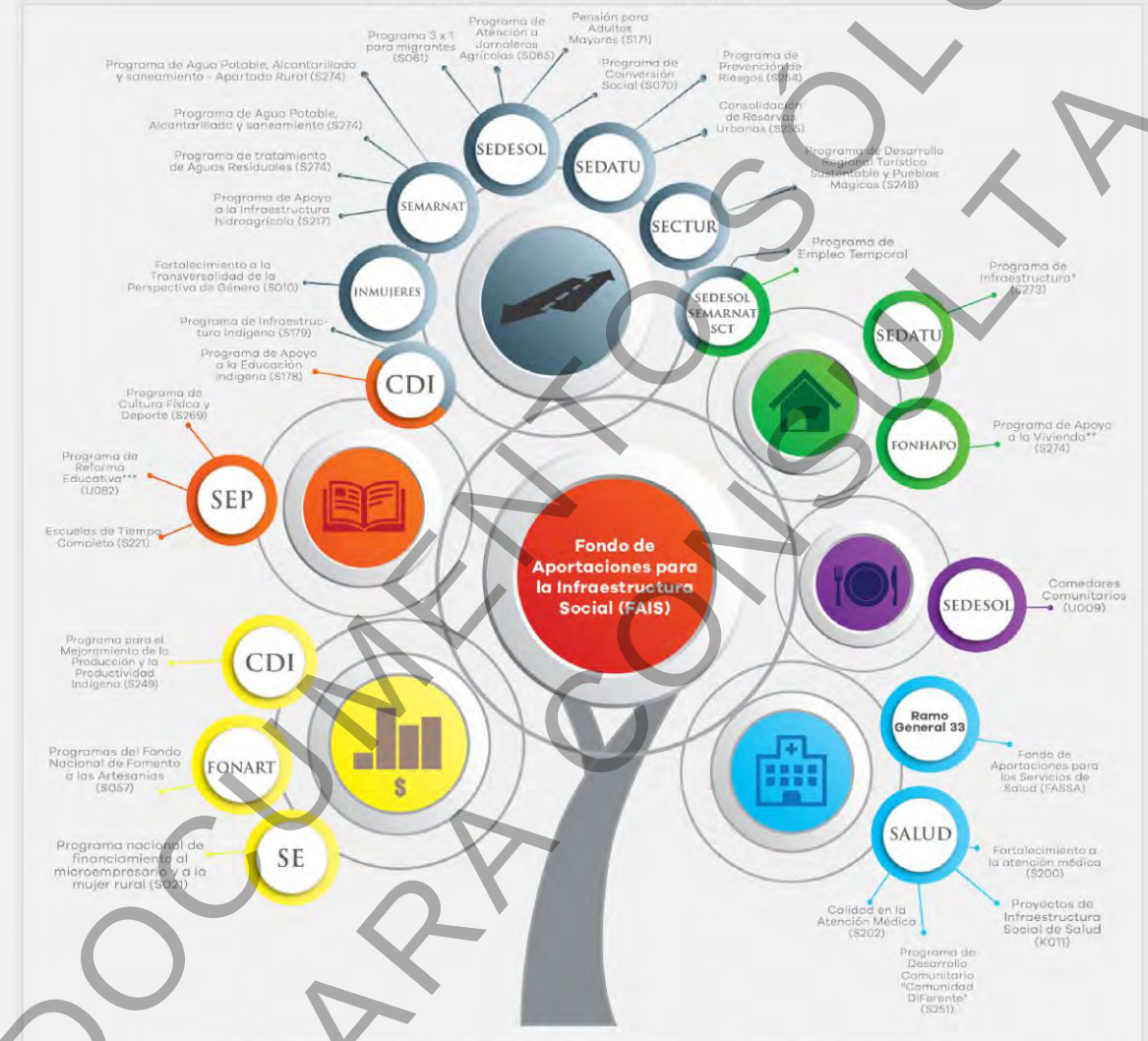

* Fusión en 2016 de los programas: S048 Hábitat, S256 Fomento a la Urbanización Rural (FUR), S175 Rescate de Espacios Públicos (PREP), S253 Reordenamiento y Rescate de Unidades Habitacionales (PRRUH) y S216 Programa para el Desarrollo de Zonas Prioritarias (re-sectorizado del Ramo 20 Desarrollo Social al Ramo 15 Desarrollo Agrario, Territorial y Urbano).

** Fusión en 2016 de los programas: Vivienda Digna y Vivienda Rural.

*** Fusión en 2016 de los programas: S029 Escuelas de Calidad y U074 Escuela Digna

Fuente: Elaboración de la SEDESOL con datos del Presupuesto de Egresos de la Federación 2017.

DOCUMENTO SOLO PARA CONSULTA

Balance y prospectiva del desarrollo social en el municipio de Oaxaca de Juárez

El Informe Anual sobre la Situación de Pobreza y Rezago Social en el municipio de Oaxaca de Juárez destaca la reducción del porcentaje de la población en condición de pobreza extrema en el periodo comprendido entre 2010 y 2015, el cual pasó de 4.63% a 3.53%, lo que representa un decremento de 1.10 puntos porcentuales.

Los esfuerzos para abatir la pobreza y garantizar el ejercicio de los derechos sociales en el municipio pueden percibirse por medio de la disminución consistente de cada una de las carencias. Mediante un comparativo de los años 2010 y 2015 se observa que el mayor avance en puntos porcentuales se dio en la carencia por calidad y espacios en la vivienda, la cual pasó de 19.15% a 7.67%, lo que representa una reducción de 11.48 puntos porcentuales. El segundo indicador con mejor desempeño fue la carencia por acceso a la seguridad social, que cayó de 68.40% a 59.63%, lo que implica un decremento de 8.77 puntos porcentuales. Finalmente, la mayor disminución en términos absolutos (77,723 personas) es la del indicador de la carencia por acceso a la seguridad social, que pasó de 240,466 personas en 2010 a 162,743 personas en 2015.

Tomando en cuenta los resultados obtenidos, es posible concluir que hay una mejora en la mayoría de los indicadores de pobreza en el municipio. Algunas áreas de oportunidad se identifican en el abatimiento de la carencia por acceso a los servicios de salud, indicador que aún presenta un rezago de 6.27 puntos porcentuales respecto al promedio estatal. Por otra parte, los indicadores de carencia por calidad y espacios en la vivienda y carencia por acceso a la alimentación también se identifican como áreas de oportunidad, aunque éstos se encuentran 13.02 y 15.84 puntos porcentuales por debajo del promedio estatal, respectivamente.

DOCUMENTO SÓLO PARA CONSULTA

Anexo 1: Evolución del porcentaje de inversión de recursos FISMDF en el abatimiento de las carencias sociales

Concepto	Carencia asociada	Porcentaje invertido en carencia social			
		2014	2015	2016	2017*
Agua y saneamiento	Acceso a los servicios básicos en la vivienda	16.1%	49.9%	48.9%	0.0%
Vivienda	Calidad y espacios en la vivienda	0.0%	0.0%	0.0%	0.0%
Salud	Acceso a los servicios de salud	0.0%	7.7%	7.3%	0.0%
Educación	Rezago educativo	3.7%	27.2%	23.2%	0.0%
Inversión en el abatimiento de las carencias sociales**		19.8%	84.8%	79.4%	0.0%
Reporte SFU		Si	Si	Si	Si
Porcentaje de avance del Ejercicio (Incluye remanentes)		26.7%	58.4%	111.6%	1.5%

Fuente: Elaboración de la SEDESOL/DGDR con base en la información del Sistema de Formato Único de la SHCP.
* Información al cierre del tercer trimestre del año.
** Es la suma de las inversiones en los rubros de Agua y saneamiento, Vivienda, Salud y Educación.

DOCUMENTO SOLO PARA CONSULTA

Anexo 5.2. Plantilla de Personal

Plaza/Puesto	Tipo de Contrato	Tipo de Nómina	Tipo de Gasto		Ramo		Fuente de Financiamiento	Subfuente de Financiamiento/CRI	11321	11311	11211	12211	12231	13111	13121	13211	13221	13311	13421	15411	17121	15111	14111	14311	14121	Importe
TECNICO ASTRONOMO	BASE	QUINCENA	1	GASTO CORRIENTE	1528019	RECURSOS FEDERALES	15 RECURSOS FEDERALES	81 PARTICIPACIONES	-	82,620.74	-	-	-	28,917.30	-	6,058.85	17,442.16	-	13,683.02	53,912.79	-	9,914.49	15,724.20	2,193.65	4,690.25	$ 235,157.45
CHOFER	BASE	QUINCENA	1	GASTO CORRIENTE	1528019	RECURSOS FEDERALES	15 RECURSOS FEDERALES	81 PARTICIPACIONES	-	76,812.90	-	-	-	19,203.19	-	5,376.90	16,216.06	-	11,349.17	59,091.33	-	9,217.55	15,724.20	2,193.65	4,690.25	$ 219,875.20
AYUDANTE ADMINISTRATIVO	BASE	QUINCENA	1	GASTO CORRIENTE	1528019	RECURSOS FEDERALES	15 RECURSOS FEDERALES	81 PARTICIPACIONES	-	73,498.90	-	-	-	18,374.72	-	5,144.92	15,516.43	-	1,156.93	52,139.14	-	8,819.87	15,724.20	2,193.65	4,690.25	$ 197,259.01
AUXILIAR DE CAJA	BASE	QUINCENA	1	GASTO CORRIENTE	1528019	RECURSOS FEDERALES	15 RECURSOS FEDERALES	81 PARTICIPACIONES	-	72,416.01	-	-	-	18,103.97	-	4,827.73	15,287.82	-	1,341.04	51,928.71	-	8,689.92	15,724.20	2,193.65	4,690.25	$ 195,203.30
TRABAJADORA SOCIAL	BASE	QUINCENA	1	GASTO CORRIENTE	1528019	RECURSOS FEDERALES	15 RECURSOS FEDERALES	81 PARTICIPACIONES	-	85,835.87	-	-	-	21,458.94	-	5,722.39	20,266.80	-	11,698.96	55,420.45	-	10,300.30	15,724.20	2,193.65	4,690.25	$ 233,311.81
JEFE DE OFICINA	CONFIANZA	QUINCENA	1	GASTO CORRIENTE	1528019	RECURSOS FEDERALES	15 RECURSOS FEDERALES	81 PARTICIPACIONES	70,941.62	-	-	-	-	-	16,671.30	4,020.03	14,779.50	-	26,400.00	26,603.30	-	8,512.99	15,724.20	2,193.65	4,690.25	$ 190,536.84
AUXILIAR ARCHIVISTA	BASE	QUINCENA	1	GASTO CORRIENTE	1528019	RECURSOS FEDERALES	15 RECURSOS FEDERALES	81 PARTICIPACIONES	-	67,953.27	-	-	-	16,988.29	-	4,530.22	14,345.69	-	7,550.40	51,060.93	-	8,154.39	15,724.20	2,193.65	4,690.25	$ 193,191.29
PROMOTOR DEPORTIVO	CONFIANZA	QUINCENA	1	GASTO CORRIENTE	1528019	RECURSOS FEDERALES	15 RECURSOS FEDERALES	81 PARTICIPACIONES	59,352.08	-	-	-	-	-	2,789.58	3,165.44	12,365.02	-	4,200.00	25,547.17	-	7,122.25	15,724.20	2,193.65	4,690.25	$ 137,149.64
OFICIAL DE TRABAJO SOCIAL	BASE	QUINCENA	1	GASTO CORRIENTE	1528019	RECURSOS FEDERALES	15 RECURSOS FEDERALES	81 PARTICIPACIONES	-	76,549.94	-	-	-	19,137.48	-	5,103.33	16,160.54	-	8,505.56	52,732.31	-	9,185.99	15,724.20	2,193.65	4,690.25	$ 209,983.25
PROMOTOR DEPORTIVO	CONFIANZA	QUINCENA	1	GASTO CORRIENTE	1528019	RECURSOS FEDERALES	15 RECURSOS FEDERALES	81 PARTICIPACIONES	59,352.08	-	-	-	-	-	11,158.21	3,363.28	12,365.02	-	4,200.00	25,547.17	-	7,122.25	15,724.20	2,193.65	4,690.25	$ 145,716.11
AUXILIAR DE CAJA	BASE	QUINCENA	1	GASTO CORRIENTE	1528019	RECURSOS FEDERALES	15 RECURSOS FEDERALES	81 PARTICIPACIONES	-	72,416.01	-	-	-	14,483.15	-	4,586.35	15,287.82	-	5,095.92	55,958.15	-	8,689.92	15,724.20	2,193.65	4,690.25	$ 199,125.42
ANALISTA	CONFIANZA	QUINCENA	1	GASTO CORRIENTE	1528019	RECURSOS FEDERALES	15 RECURSOS FEDERALES	81 PARTICIPACIONES	77,191.58	-	-	-	-	-	14,512.05	4,374.19	16,081.58	-	40,800.00	26,595.62	-	9,262.99	15,724.20	2,193.65	4,690.25	$ 211,426.11
OPERADOR DE COMPUTADORA	CONFIANZA	QUINCENA	1	GASTO CORRIENTE	1528019	RECURSOS FEDERALES	15 RECURSOS FEDERALES	81 PARTICIPACIONES	61,087.68	-	-	-	-	-	11,484.50	3,461.63	12,726.60	-	6,000.00	26,024.17	-	7,330.52	15,724.20	2,193.65	4,690.25	$ 150,723.20
AYUDANTE ADMINISTRATIVO	BASE	QUINCENA	1	GASTO CORRIENTE	1528019	RECURSOS FEDERALES	15 RECURSOS FEDERALES	81 PARTICIPACIONES	-	73,498.90	-	-	-	22,049.67	-	5,389.92	15,516.43	-	11,233.34	56,168.58	-	8,819.87	15,724.20	2,193.65	4,690.25	$ 215,284.81
VERIFICADOR DE OBRA	BASE	QUINCENA	1	GASTO CORRIENTE	1528019	RECURSOS FEDERALES	15 RECURSOS FEDERALES	81 PARTICIPACIONES	-	74,252.99	-	-	-	18,563.31	-	5,445.22	15,675.63	-	2,475.11	52,285.78	-	8,910.36	15,724.20	2,193.65	4,690.25	$ 200,216.50
AUXILIAR UNIVERSAL DE OFICINA	BASE	QUINCENA	1	GASTO CORRIENTE	1528019	RECURSOS FEDERALES	15 RECURSOS FEDERALES	81 PARTICIPACIONES	-	72,416.01	-	-	-	21,724.79	-	5,310.51	16,897.07	-	8,850.92	51,101.34	-	8,689.92	15,724.20	2,193.65	4,690.25	$ 207,598.66
VERIFICADOR	BASE	QUINCENA	1	GASTO CORRIENTE	1528019	RECURSOS FEDERALES	15 RECURSOS FEDERALES	81 PARTICIPACIONES	-	73,597.02	-	-	-	22,079.09	-	5,397.11	17,172.64	-	8,995.12	51,304.64	-	8,831.64	15,724.20	2,193.65	4,690.25	$ 209,985.36
ENCARGADO DE MANTENIMIENTO	BASE	QUINCENA	1	GASTO CORRIENTE	1528019	RECURSOS FEDERALES	15 RECURSOS FEDERALES	81 PARTICIPACIONES	-	94,957.08	-	-	-	33,234.96	-	6,963.52	22,156.65	-	21,834.41	58,230.94	-	11,394.85	15,724.20	2,193.65	4,690.25	$ 271,380.51
EMPLEADO DE CUADRILLA MOVIL "C	BASE	SEMANA	1	GASTO CORRIENTE	1528019	RECURSOS FEDERALES	15 RECURSOS FEDERALES	81 PARTICIPACIONES	-	80,421.79	-	-	-	24,126.50	-	5,897.60	16,977.93	121,645.65	9,259.22	48,750.20	-	9,650.61	15,724.20	2,193.65	4,690.25	$ 339,337.60
AUXILIAR ARCHIVISTA	BASE	QUINCENA	1	GASTO CORRIENTE	1528019	RECURSOS FEDERALES	15 RECURSOS FEDERALES	81 PARTICIPACIONES	-	67,953.27	-	-	-	16,988.29	-	4,756.73	14,345.69	-	7,927.92	56,534.94	-	8,154.39	15,724.20	2,193.65	4,690.25	$ 199,269.33
OFICINISTA "A"	CONFIANZA	QUINCENA	1	GASTO CORRIENTE	1528019	RECURSOS FEDERALES	15 RECURSOS FEDERALES	81 PARTICIPACIONES	56,364.74	-	-	-	-	-	13,245.72	3,287.94	11,742.65	-	2,160.00	25,371.60	-	6,763.77	15,724.20	2,193.65	4,690.25	$ 141,544.52
CHOFER "C"	BASE	QUINCENA	1	GASTO CORRIENTE	1528019	RECURSOS FEDERALES	15 RECURSOS FEDERALES	81 PARTICIPACIONES	-	77,567.37	-	-	-	19,391.91	-	5,171.16	16,375.33	-	5,745.63	52,990.29	-	9,308.08	15,724.20	2,193.65	4,690.25	$ 209,157.87
AUXILIAR DE CAJA	BASE	QUINCENA	1	GASTO CORRIENTE	1528019	RECURSOS FEDERALES	15 RECURSOS FEDERALES	81 PARTICIPACIONES	-	72,416.01	-	-	-	18,103.97	-	4,827.73	15,287.82	-	4,559.50	55,958.15	-	8,689.92	15,724.20	2,193.65	4,690.25	$ 202,451.20
OFICIAL ADMINISTRATIVO	BASE	QUINCENA	1	GASTO CORRIENTE	1528019	RECURSOS FEDERALES	15 RECURSOS FEDERALES	81 PARTICIPACIONES	-	73,498.90	-	-	-	14,699.75	-	4,654.93	15,516.43	-	3,130.56	56,168.58	-	8,819.87	15,724.20	2,193.65	4,690.25	$ 199,097.12
MECANOGRAFA	BASE	QUINCENA	1	GASTO CORRIENTE	1528019	RECURSOS FEDERALES	15 RECURSOS FEDERALES	81 PARTICIPACIONES	-	67,953.27	-	-	-	20,385.95	-	4,983.24	14,345.69	-	6,606.58	55,090.37	-	8,154.39	15,724.20	2,193.65	4,690.25	$ 200,127.59
TECNICO ADMINISTRATIVO	BASE	QUINCENA	1	GASTO CORRIENTE	1528019	RECURSOS FEDERALES	15 RECURSOS FEDERALES	81 PARTICIPACIONES	-	85,671.91	-	-	-	29,985.14	-	6,282.61	18,086.29	-	6,980.64	54,506.23	-	10,280.63	15,724.20	2,193.65	4,690.25	$ 234,401.55
TECNICO CONTABLE	BASE	QUINCENA	1	GASTO CORRIENTE	1528019	RECURSOS FEDERALES	15 RECURSOS FEDERALES	81 PARTICIPACIONES	-	92,135.71	-	-	-	41,461.07	-	6,756.62	19,450.87	-	5,715.81	59,792.38	-	11,056.28	15,724.20	2,193.65	4,690.25	$ 258,976.84
JEFE DE GRUPO	BASE	QUINCENA	1	GASTO CORRIENTE	1528019	RECURSOS FEDERALES	15 RECURSOS FEDERALES	81 PARTICIPACIONES	-	95,056.08	-	-	-	42,775.27	-	6,970.78	20,067.40	-	44,689.82	56,330.74	-	11,406.73	15,724.20	2,193.65	4,690.25	$ 299,904.92
VERIFICADOR DE OBRA	BASE	QUINCENA	1	GASTO CORRIENTE	1528019	RECURSOS FEDERALES	15 RECURSOS FEDERALES	81 PARTICIPACIONES	-	74,252.99	-	-	-	25,988.50	-	5,445.22	15,675.63	-	9,075.48	52,285.78	-	8,910.36	15,724.20	2,193.65	4,690.25	$ 214,242.06
NOTIFICADOR	BASE	QUINCENA	1	GASTO CORRIENTE	1528019	RECURSOS FEDERALES	15 RECURSOS FEDERALES	81 PARTICIPACIONES	-	69,594.01	-	-	-	17,398.50	-	5,103.56	14,692.07	-	-	41,963.09	-	8,351.28	15,724.20	2,193.65	4,690.25	$ 179,710.61
TRABAJADORA SOCIAL	BASE	QUINCENA	1	GASTO CORRIENTE	1528019	RECURSOS FEDERALES	15 RECURSOS FEDERALES	81 PARTICIPACIONES	-	85,835.87	-	-	-	25,750.80	-	6,294.63	18,120.91	-	10,491.14	58,567.39	-	10,300.30	15,724.20	2,193.65	4,690.25	$ 237,969.14
AYUDANTE ADMINISTRATIVO	BASE	QUINCENA	1	GASTO CORRIENTE	1528019	RECURSOS FEDERALES	15 RECURSOS FEDERALES	81 PARTICIPACIONES	-	73,498.90	-	-	-	22,049.67	-	5,389.92	15,516.43	-	4,287.52	56,228.58	-	8,819.87	15,724.20	2,193.65	4,690.25	$ 208,398.99
TECNICO CONTABLE	BASE	QUINCENA	1	GASTO CORRIENTE	1528019	RECURSOS FEDERALES	15 RECURSOS FEDERALES	81 PARTICIPACIONES	-	92,135.71	-	-	-	27,640.74	-	6,756.62	19,450.87	-	16,490.01	55,762.94	-	11,056.28	15,724.20	2,193.65	4,690.25	$ 251,901.27
AUXILIAR UNIVERSAL DE OFICINA	BASE	QUINCENA	1	GASTO CORRIENTE	1528019	RECURSOS FEDERALES	15 RECURSOS FEDERALES	81 PARTICIPACIONES	-	72,416.01	-	-	-	21,724.79	-	5,310.51	15,287.82	-	5,900.54	51,928.71	-	8,689.92	15,724.20	2,193.65	4,690.25	$ 203,866.40

DOCUMENTO PARA CONSULTA SÓLO

Plaz a/Puesto	Tipo de Contrato	Tipo de Nómina		Tipo de Gasto		Ramo	Fuente de Financiamiento	Subfuente de Financiamiento (CRI)	11321	11311	11211	12211	12221	13111	13121	13211	13221	13311	13421	15411	17121	15111	14111	14121	Importe
TECNICO ADMINISTRATIVO	BASE	QUINCENA	1	GASTO CORRIENTE	1520019	RECURSOS FEDERALES	15 RECURSOS FEDERALES	81 PARTICIPACIONES	-	85,671.91	-	-	-	15,701.57	-	6,282.61	18,086.29	-	17,601.28	58,515.67	-	10,280.63	15,724.20	2,193.65	4,690.25	$ 245,069.06
TECNICO ADMINISTRATIVO	BASE	QUINCENA	1	GASTO CORRIENTE	1520019	RECURSOS FEDERALES	15 RECURSOS FEDERALES	81 PARTICIPACIONES	-	85,671.91	-	-	-	25,701.55	-	6,282.61	19,900.11	-	18,234.37	56,631.09	-	10,280.63	15,724.20	2,193.65	4,690.25	$ 245,401.45
TECNICO ADMINISTRATIVO	BASE	QUINCENA	1	GASTO CORRIENTE	1524019	RECURSOS FEDERALES	15 RECURSOS FEDERALES	81 PARTICIPACIONES	-	85,671.91	-	-	-	34,268.81	-	6,282.61	18,086.29	-	10,470.89	54,506.23	-	10,280.63	15,724.20	2,193.65	4,690.25	$ 242,175.45
TECNICO ADMINISTRATIVO	BASE	QUINCENA	1	GASTO CORRIENTE	1520019	RECURSOS FEDERALES	15 RECURSOS FEDERALES	81 PARTICIPACIONES	-	85,671.91	-	-	-	29,985.14	-	6,282.61	18,086.29	-	6,980.64	54,506.23	-	10,280.63	15,724.20	2,193.65	4,690.25	$ 234,460.55
TECNICO ADMINISTRATIVO	BASE	QUINCENA	1	GASTO CORRIENTE	1520019	RECURSOS FEDERALES	15 RECURSOS FEDERALES	81 PARTICIPACIONES	-	85,671.91	-	-	-	25,701.57	-	6,282.61	18,086.29	-	1,260.21	58,515.67	-	10,280.63	15,724.20	2,193.65	4,690.25	$ 228,435.99
TECNICO CONTABLE	BASE	QUINCENA	1	GASTO CORRIENTE	1520019	RECURSOS FEDERALES	15 RECURSOS FEDERALES	81 PARTICIPACIONES	-	92,135.71	-	-	-	36,854.23	-	6,756.62	19,450.87	-	25,531.71	55,882.94	-	11,056.28	15,724.20	2,193.65	4,690.25	$ 270,276.46
TECNICO CONTABLE	BASE	QUINCENA	1	GASTO CORRIENTE	1520019	RECURSOS FEDERALES	15 RECURSOS FEDERALES	81 PARTICIPACIONES	-	92,135.71	-	-	-	23,033.96	-	6,756.62	19,450.87	-	28,948.02	59,792.38	-	11,056.28	15,724.20	2,193.65	4,690.25	$ 263,781.94
DIBUJANTE	BASE	QUINCENA	1	GASTO CORRIENTE	1520019	RECURSOS FEDERALES	15 RECURSOS FEDERALES	81 PARTICIPACIONES	-	72,416.01	-	-	-	21,724.79	-	5,310.51	15,287.82	-	16,513.34	51,928.71	-	8,689.92	15,724.20	2,193.65	4,690.25	$ 214,479.20
ENCARGADO DE MANTENIMIENTO	BASE	QUINCENA	1	GASTO CORRIENTE	1520019	RECURSOS FEDERALES	15 RECURSOS FEDERALES	81 PARTICIPACIONES	-	94,997.08	-	-	-	33,234.96	-	6,903.52	22,156.65	-	36,334.41	54,983.26	-	11,394.85	15,724.20	2,193.65	4,690.25	$ 282,532.83
JEFE DE CUADRILLA	BASE	SEMANA	1	GASTO CORRIENTE	1530019	RECURSOS FEDERALES	15 RECURSOS FEDERALES	81 PARTICIPACIONES	-	92,956.54	-	-	-	27,748.98	-	6,783.08	21,839.46	133,823.70	6,081.57	47,196.86	-	11,099.59	15,724.20	2,193.65	4,690.25	$ 369,679.88
TECNICO ADMINISTRATIVO	BASE	QUINCENA	1	GASTO CORRIENTE	1524019	RECURSOS FEDERALES	15 RECURSOS FEDERALES	81 PARTICIPACIONES	-	85,671.91	-	-	-	21,417.98	-	5,997.03	18,086.29	-	872.58	65,437.02	-	10,280.63	15,724.20	2,193.65	4,690.25	$ 230,371.54
PROYECTISTA	BASE	QUINCENA	1	GASTO CORRIENTE	1520019	RECURSOS FEDERALES	15 RECURSOS FEDERALES	81 PARTICIPACIONES	-	86,787.21	-	-	-	21,696.77	-	6,075.10	18,321.74	-	3,455.44	61,774.11	-	10,414.47	15,724.20	2,193.65	4,690.25	$ 231,332.94
ORGNL ADMINISTRATIVO	BASE	QUINCENA	1	GASTO CORRIENTE	1520019	RECURSOS FEDERALES	15 RECURSOS FEDERALES	81 PARTICIPACIONES	-	73,499.90	-	-	-	18,374.72	-	5,144.92	17,353.91	-	1,361.09	59,643.25	-	8,819.87	15,724.20	2,193.65	4,690.25	$ 206,803.76
TECNICO CONTABLE	BASE	QUINCENA	1	GASTO CORRIENTE	1530019	RECURSOS FEDERALES	15 RECURSOS FEDERALES	81 PARTICIPACIONES	-	92,135.71	-	-	-	23,033.96	-	6,449.50	19,450.87	-	11,133.39	59,852.38	-	11,056.28	15,724.20	2,193.65	4,690.25	$ 245,710.99
PROMOTOR SOCIAL	COMISIONADA	QUINCENA	1	GASTO CORRIENTE	1520019	RECURSOS FEDERALES	15 RECURSOS FEDERALES	81 PARTICIPACIONES	71,694.36	-	-	-	-	-	16,836.39	4,179.23	14,925.82	-	3,120.00	26,269.58	-	8,557.27	15,724.20	2,193.65	4,690.25	$ 168,180.34
TECNICO ADMINISTRATIVO	BASE	QUINCENA	1	GASTO CORRIENTE	1520019	RECURSOS FEDERALES	15 RECURSOS FEDERALES	81 PARTICIPACIONES	-	85,671.91	-	-	-	21,885.84	6,597.03	6,282.61	18,086.29	-	11,473.41	58,595.67	-	10,280.63	15,724.20	2,193.65	4,690.25	$ 225,563.90
COBRADOR	COMISIONADA	QUINCENA	1	GASTO CORRIENTE	1520019	RECURSOS FEDERALES	15 RECURSOS FEDERALES	81 PARTICIPACIONES	60,177.29	-	-	-	-	-	11,310.38	5,310.34	12,536.94	-	2,460.00	26,595.67	-	7,221.27	15,724.20	2,193.65	4,690.25	$ 145,422.99
AYUDANTE ADMINISTRATIVO	BASE	QUINCENA	1	GASTO CORRIENTE	1530019	RECURSOS FEDERALES	15 RECURSOS FEDERALES	81 PARTICIPACIONES	-	73,499.90	-	-	-	18,374.72	-	4,899.93	15,510.40	-	14,295.85	56,168.58	-	8,819.87	15,724.20	2,193.65	4,690.25	$ 214,182.38
AYUDANTE ADMINISTRATIVO	BASE	QUINCENA	1	GASTO CORRIENTE	1520019	RECURSOS FEDERALES	15 RECURSOS FEDERALES	81 PARTICIPACIONES	-	73,499.90	-	-	-	18,374.72	-	4,899.93	17,149.74	-	17,376.42	54,160.39	-	8,819.87	15,724.20	2,193.65	4,690.25	$ 216,888.07
AUXILIAR DE CAJA	BASE	QUINCENA	1	GASTO CORRIENTE	1530019	RECURSOS FEDERALES	15 RECURSOS FEDERALES	81 PARTICIPACIONES	-	72,416.01	-	-	-	18,103.97	-	4,827.73	15,287.82	-	8,046.29	55,958.35	-	8,689.92	15,724.20	2,193.65	4,690.25	$ 205,937.99
TECNICO ADMINISTRATIVO	BASE	QUINCENA	1	GASTO CORRIENTE	1520019	RECURSOS FEDERALES	15 RECURSOS FEDERALES	81 PARTICIPACIONES	-	85,671.91	-	-	-	25,701.55	-	6,282.61	18,086.29	-	12,667.20	58,515.67	-	10,280.63	15,724.20	2,193.65	4,690.25	$ 243,034.26
AUXILIAR UNIVERSAL DE OFICINA	BASE	QUINCENA	1	GASTO CORRIENTE	1530019	RECURSOS FEDERALES	15 RECURSOS FEDERALES	81 PARTICIPACIONES	-	72,416.01	-	-	-	14,483.15	-	4,827.73	15,287.82	-	2,078.65	55,958.35	-	8,689.92	15,724.20	2,193.65	4,690.25	$ 196,349.53
ELECTRICISTA DE ALUMBRADO PUBLICO	BASE	QUINCENA	1	GASTO CORRIENTE	1520019	RECURSOS FEDERALES	15 RECURSOS FEDERALES	81 PARTICIPACIONES	-	80,586.25	-	-	-	14,117.22	-	5,103.80	19,027.31	99,407.37	5,598.18	45,596.67	-	9,670.35	15,724.20	2,193.65	4,690.25	$ 303,673.25
ANALISTA	COMISIONADA	QUINCENA	1	GASTO CORRIENTE	1520019	RECURSOS FEDERALES	15 RECURSOS FEDERALES	81 PARTICIPACIONES	-	-	-	-	-	-	14,512.05	4,374.19	16,081.58	-	24,000.00	26,370.82	-	9,262.99	15,724.20	2,193.65	4,690.25	$ 195,001.11
TECNICO ADMINISTRATIVO	BASE	QUINCENA	1	GASTO CORRIENTE	1520019	RECURSOS FEDERALES	15 RECURSOS FEDERALES	81 PARTICIPACIONES	-	85,671.91	-	-	-	25,701.55	-	6,282.61	18,086.29	-	1,745.17	58,515.67	-	10,280.63	15,724.20	2,193.65	4,690.25	$ 228,911.93
AUXILIAR ADMINISTRATIVO	BASE	QUINCENA	1	GASTO CORRIENTE	1520019	RECURSOS FEDERALES	15 RECURSOS FEDERALES	81 PARTICIPACIONES	-	69,594.01	-	-	-	17,398.50	-	4,603.56	14,692.07	-	5,670.62	51,379.91	-	8,351.28	15,724.20	2,193.65	4,690.25	$ 194,798.05
PROYECTISTA	BASE	QUINCENA	1	GASTO CORRIENTE	1520019	RECURSOS FEDERALES	15 RECURSOS FEDERALES	81 PARTICIPACIONES	-	86,787.21	-	-	-	26,036.13	-	6,844.40	18,322.74	-	4,098.31	58,752.36	-	10,414.47	15,724.20	2,193.65	4,690.25	$ 233,382.72
PROGRAMADOR "B"	COMISIONADA	QUINCENA	1	GASTO CORRIENTE	1520019	RECURSOS FEDERALES	15 RECURSOS FEDERALES	81 PARTICIPACIONES	77,191.98	-	-	-	-	-	18,140.03	4,374.19	16,081.58	-	15,102.00	26,595.62	-	9,262.99	15,724.20	2,193.65	4,690.25	$ 189,356.09
AYUDANTE ADMINISTRATIVO	BASE	QUINCENA	1	GASTO CORRIENTE	1520019	RECURSOS FEDERALES	15 RECURSOS FEDERALES	81 PARTICIPACIONES	-	73,499.90	-	-	-	18,374.70	-	4,899.93	15,516.43	-	4,209.04	60,861.34	-	8,819.87	15,724.20	2,193.65	4,690.25	$ 205,875.31
TECNICO CONTABLE	BASE	QUINCENA	1	GASTO CORRIENTE	1520019	RECURSOS FEDERALES	15 RECURSOS FEDERALES	81 PARTICIPACIONES	-	92,135.71	-	-	-	27,660.67	-	6,756.62	19,450.87	-	18,940.88	59,417.38	-	11,056.28	15,724.20	2,193.65	4,690.25	$ 258,006.47
AUXILIAR DE CAJA	BASE	QUINCENA	1	GASTO CORRIENTE	1520019	RECURSOS FEDERALES	15 RECURSOS FEDERALES	81 PARTICIPACIONES	-	72,416.01	-	-	-	21,724.79	-	5,310.51	15,287.82	-	7,643.95	55,573.45	-	8,689.92	15,724.20	2,193.65	4,690.25	$ 209,639.25
AYUDANTE OPERADOR DE MAQUINARIA PESADA	BASE	SEMANA	1	GASTO CORRIENTE	1520019	RECURSOS FEDERALES	15 RECURSOS FEDERALES	81 PARTICIPACIONES	-	74,679.41	-	-	-	18,669.85	-	4,978.63	15,765.65	-	8,188.53	47,643.70	-	8,961.53	15,724.20	2,193.65	4,690.25	$ 201,495.42
ENCARGADO DE MANTENIMIENTO	BASE	QUINCENA	1	GASTO CORRIENTE	1520019	RECURSOS FEDERALES	15 RECURSOS FEDERALES	81 PARTICIPACIONES	-	94,997.08	-	-	-	28,487.11	-	6,903.52	22,156.65	-	18,234.41	54,983.26	-	11,394.85	15,724.20	2,193.65	4,690.25	$ 259,784.98
TECNICO ADMINISTRATIVO	BASE	QUINCENA	1	GASTO CORRIENTE	1520019	RECURSOS FEDERALES	15 RECURSOS FEDERALES	81 PARTICIPACIONES	-	85,671.91	-	-	-	21,417.98	-	6,282.61	18,086.29	-	3,331.67	54,506.23	-	10,280.63	15,724.20	2,193.65	4,690.25	$ 222,185.42
ENCARGADO DE MANTENIMIENTO	BASE	QUINCENA	1	GASTO CORRIENTE	1520019	RECURSOS FEDERALES	15 RECURSOS FEDERALES	81 PARTICIPACIONES	-	94,997.08	-	-	-	28,487.11	-	6,903.52	22,156.65	113,944.42	11,605.89	55,093.26	-	11,394.85	15,724.20	2,193.65	4,690.25	$ 367,210.88
TRABAJADORA SOCIAL	BASE	QUINCENA	1	GASTO CORRIENTE	1520019	RECURSOS FEDERALES	15 RECURSOS FEDERALES	81 PARTICIPACIONES	-	85,831.87	-	-	-	25,750.73	-	6,294.63	18,120.91	-	1,669.03	58,192.39	-	10,307.30	15,724.20	2,193.65	4,690.25	$ 228,771.96
JEFE DE DEPARTAMENTO	COMISIONADA	QUINCENA	1	GASTO CORRIENTE	1520019	RECURSOS FEDERALES	15 RECURSOS FEDERALES	81 PARTICIPACIONES	71,879.35	-	-	-	-	-	19,407.32	4,192.95	14,974.82	-	106,038.20	20,612.29	-	8,925.50	15,724.20	2,193.65	4,690.25	$ 268,379.33

DOCUMENTO SOLO PARA CONSULTA

Plaz a/Puesto	Tipo de Contrato	Tipo de Nómina		Tipo de Gasto		Ramo	Fuente de Financiamiento	Subfuente de Financiamiento/CRI	11321	11311	12211	12221	13111	13121	13211	13221	13311	13421	15411	17121	15111	14111	14121	Importe
TECNICO CONTABLE	BASE	QUINCENA	1	GASTO CORRIENTE	1520019	RECURSOS FEDERALES	15 RECURSOS FEDERALES	81 PARTICIPACIONES	-	92,113.71	-	-	27,640.74	-	6,756.62	19,450.87	-	6,095.47	55,761.94	-	11,056.18	15,724.20	2,193.65	4,690.25	$ 242,406.73
TECNICO CONTABLE	BASE	QUINCENA	1	GASTO CORRIENTE	1520019	RECURSOS FEDERALES	15 RECURSOS FEDERALES	81 PARTICIPACIONES	-	92,113.71	-	-	36,854.23	-	6,756.62	19,450.87	-	3,838.98	99,792.28	-	11,056.28	15,724.20	2,193.65	4,690.25	$ 252,483.17
EMPLEADO DE CUADRILLA MOVIL 'C'	BASE	QUINCENA	1	GASTO CORRIENTE	1524019	RECURSOS FEDERALES	15 RECURSOS FEDERALES	81 PARTICIPACIONES	-	80,421.79	-	-	24,126.52	-	5,897.60	16,977.93	99,184.24	5,209.37	48,750.20	-	9,650.61	15,724.20	2,193.65	4,690.25	$ 312,826.86
PROYECTISTA	BASE	QUINCENA	1	GASTO CORRIENTE	1520019	RECURSOS FEDERALES	15 RECURSOS FEDERALES	81 PARTICIPACIONES	-	86,787.21	-	-	26,036.13	-	6,364.40	18,321.74	-	10,125.35	54,722.92	-	10,414.47	15,724.20	2,193.65	4,690.25	$ 235,380.12
TECNICO ADMINISTRATIVO	BASE	QUINCENA	1	GASTO CORRIENTE	1520019	RECURSOS FEDERALES	15 RECURSOS FEDERALES	81 PARTICIPACIONES	-	85,671.91	-	-	25,701.55	-	6,281.61	18,086.29	-	3,366.70	54,506.23	-	10,280.63	15,724.20	2,193.65	4,690.25	$ 226,404.02
AYUDANTE UNIVERSAL DE OFICINA	BASE	QUINCENA	1	GASTO CORRIENTE	1520019	RECURSOS FEDERALES	15 RECURSOS FEDERALES	81 PARTICIPACIONES	-	73,498.90	-	-	25,574.64	-	5,389.92	15,516.43	-	7,486.12	52,139.14	-	8,819.87	15,724.20	2,193.65	4,690.25	$ 211,183.12
TECNICO CONTABLE	BASE	QUINCENA	1	GASTO CORRIENTE	1520019	RECURSOS FEDERALES	15 RECURSOS FEDERALES	81 PARTICIPACIONES	-	92,113.71	-	-	32,247.52	-	6,756.62	19,450.87	-	18,774.48	99,792.28	-	11,056.28	15,724.20	2,193.65	4,690.25	$ 262,322.16
ESPECIALISTA ADMINISTRATIVO "B"	CONFIANZA	QUINCENA	1	GASTO CORRIENTE	1520019	RECURSOS FEDERALES	15 RECURSOS FEDERALES	81 PARTICIPACIONES	71,663.37	-	-	-	-	-	2,745.25	14,910.85	-	3,000.00	26,267.89	-	8,593.84	15,724.20	2,193.65	4,690.25	$ 149,810.23
OFICIAL ADMINISTRATIVO	BASE	QUINCENA	1	GASTO CORRIENTE	1520019	RECURSOS FEDERALES	15 RECURSOS FEDERALES	81 PARTICIPACIONES	-	73,498.90	-	-	18,374.72	-	5,144.92	15,516.43	-	7,110.81	62,149.32	-	8,819.87	15,724.20	2,193.65	4,690.25	$ 213,223.07
TECNICO CONTABLE	BASE	QUINCENA	1	GASTO CORRIENTE	1520019	RECURSOS FEDERALES	15 RECURSOS FEDERALES	81 PARTICIPACIONES	-	92,113.71	-	-	18,427.12	-	6,449.50	19,450.87	-	853.11	99,792.28	-	11,056.28	15,724.20	2,193.65	4,690.25	$ 230,773.07
AUXILIAR ADMINISTRATIVO	BASE	QUINCENA	1	GASTO CORRIENTE	1524019	RECURSOS FEDERALES	15 RECURSOS FEDERALES	81 PARTICIPACIONES	-	69,594.01	-	-	17,398.50	-	4,639.60	14,692.07	-	1,288.78	51,079.91	-	8,351.28	15,724.20	2,193.65	4,690.25	$ 189,652.25
INSPECTOR (A) DE AGUA POTABLE (NOVIEMBRE)	CONFIANZA	QUINCENA	1	GASTO CORRIENTE	1520019	RECURSOS FEDERALES	15 RECURSOS FEDERALES	81 PARTICIPACIONES	61,657.08	-	-	-	-	14,489.43	3,596.66	12,845.22	-	13,200.00	25,682.63	-	7,398.85	15,724.20	2,193.65	4,690.25	$ 161,477.97
OFICINISTA "B"	CONFIANZA	QUINCENA	1	GASTO CORRIENTE	1520019	RECURSOS FEDERALES	15 RECURSOS FEDERALES	81 PARTICIPACIONES	59,357.08	-	-	-	11,158.21	3,363.28	12,365.02	-	21,600.00	25,547.17	-	7,122.35	15,724.20	2,193.65	4,690.25	$ 163,116.11
AUXILIAR UNIVERSAL DE OFICINA	BASE	QUINCENA	1	GASTO CORRIENTE	1520019	RECURSOS FEDERALES	15 RECURSOS FEDERALES	81 PARTICIPACIONES	-	72,416.01	-	-	18,103.97	-	4,827.73	15,287.82	-	3,821.94	55,959.85	-	8,689.92	15,724.20	2,193.65	4,690.25	$ 201,716.64
SECRETARIA "B"	CONFIANZA	QUINCENA	1	GASTO CORRIENTE	1520019	RECURSOS FEDERALES	15 RECURSOS FEDERALES	81 PARTICIPACIONES	63,307.11	-	-	-	-	14,477.16	3,587.40	13,188.98	-	22,044.00	26,154.61	-	7,596.85	15,724.20	2,193.65	4,690.25	$ 173,964.21
MECANOGRAFA	BASE	QUINCENA	1	GASTO CORRIENTE	1520019	RECURSOS FEDERALES	15 RECURSOS FEDERALES	81 PARTICIPACIONES	-	67,595.27	-	-	20,385.95	-	4,771.15	15,855.76	-	7,550.40	53,580.42	-	8,154.39	15,724.20	2,193.65	4,690.25	$ 199,259.44
AYUDANTE ADMINISTRATIVO	BASE	QUINCENA	1	GASTO CORRIENTE	1520019	RECURSOS FEDERALES	15 RECURSOS FEDERALES	81 PARTICIPACIONES	-	73,498.90	-	-	18,374.72	-	4,899.93	15,516.43	-	18,737.32	56,168.98	-	8,819.87	15,724.20	2,193.65	4,690.25	$ 218,634.05
AYUDANTE ADMINISTRATIVO	BASE	QUINCENA	1	GASTO CORRIENTE	1520019	RECURSOS FEDERALES	15 RECURSOS FEDERALES	81 PARTICIPACIONES	-	73,498.90	-	-	18,374.70	-	4,899.93	15,516.43	-	5,736.50	60,864.34	-	8,819.87	15,724.20	2,193.65	4,690.25	$ 210,318.77
EDUCADORA	BASE	QUINCENA	1	GASTO CORRIENTE	1520019	RECURSOS FEDERALES	15 RECURSOS FEDERALES	81 PARTICIPACIONES	-	73,498.90	-	-	21,458.96	-	5,146.52	15,300.75	-	-	55,785.85	-	8,583.58	15,724.20	2,193.65	4,690.25	$ 200,312.63
AYUDANTE ADMINISTRATIVO	BASE	QUINCENA	1	GASTO CORRIENTE	1520019	RECURSOS FEDERALES	15 RECURSOS FEDERALES	81 PARTICIPACIONES	-	73,498.90	-	-	21,069.69	-	5,389.92	15,516.43	-	6,125.03	56,168.98	-	8,819.87	15,724.20	2,193.65	4,690.25	$ 210,176.52
AYUDANTE ADMINISTRATIVO	BASE	QUINCENA	1	GASTO CORRIENTE	1520019	RECURSOS FEDERALES	15 RECURSOS FEDERALES	81 PARTICIPACIONES	-	73,498.90	-	-	21,069.69	-	5,389.92	15,516.43	-	2,041.64	56,168.98	-	8,819.97	15,724.20	2,193.65	4,690.25	$ 206,093.13
TRABAJADORA SOCIAL	BASE	QUINCENA	1	GASTO CORRIENTE	1520019	RECURSOS FEDERALES	15 RECURSOS FEDERALES	81 PARTICIPACIONES	-	85,833.87	-	-	25,750.73	-	6,294.63	18,120.91	-	9,632.54	58,567.39	-	10,300.30	15,724.20	2,193.65	4,690.25	$ 237,110.47
TECNICO ADMINISTRATIVO	BASE	QUINCENA	1	GASTO CORRIENTE	1520019	RECURSOS FEDERALES	15 RECURSOS FEDERALES	81 PARTICIPACIONES	-	85,671.91	-	-	25,701.55	-	6,281.61	18,086.29	-	7,010.85	58,935.67	-	10,280.63	15,724.20	2,193.65	4,690.25	$ 234,187.61
OFICIAL ADMINISTRATIVO	BASE	QUINCENA	1	GASTO CORRIENTE	1520019	RECURSOS FEDERALES	15 RECURSOS FEDERALES	81 PARTICIPACIONES	-	73,498.90	-	-	21,069.67	-	5,389.92	15,516.43	-	8,575.03	52,139.14	-	8,819.87	15,724.20	2,193.65	4,690.25	$ 208,657.04
TECNICO CONTABLE	BASE	QUINCENA	1	GASTO CORRIENTE	1520019	RECURSOS FEDERALES	15 RECURSOS FEDERALES	81 PARTICIPACIONES	-	92,113.71	-	-	22,467.67	-	6,756.62	19,450.87	-	11,260.34	99,792.28	-	11,056.28	15,724.20	2,193.65	4,690.25	$ 255,308.42
ASESOR DE PADRONES	BASE	QUINCENA	1	GASTO CORRIENTE	1520019	RECURSOS FEDERALES	15 RECURSOS FEDERALES	81 PARTICIPACIONES	-	62,703.41	-	-	18,811.02	-	4,608.25	14,804.97	-	-	53,009.94	-	7,524.41	15,724.20	2,193.65	4,690.25	$ 184,060.10
TRABAJADORA SOCIAL	BASE	QUINCENA	1	GASTO CORRIENTE	1520019	RECURSOS FEDERALES	15 RECURSOS FEDERALES	81 PARTICIPACIONES	-	85,833.87	-	-	21,458.94	-	6,008.51	18,120.91	-	11,642.28	61,452.51	-	10,300.30	15,724.20	2,193.65	4,690.25	$ 237,428.09
TECNICO ADMINISTRATIVO	BASE	QUINCENA	1	GASTO CORRIENTE	1520019	RECURSOS FEDERALES	15 RECURSOS FEDERALES	81 PARTICIPACIONES	-	85,671.91	-	-	21,417.98	-	5,907.03	18,086.29	-	19,526.78	54,506.23	-	10,280.63	15,724.20	2,193.65	4,690.25	$ 238,094.95
AUXILIAR DE CAJA	BASE	QUINCENA	1	GASTO CORRIENTE	1520019	RECURSOS FEDERALES	15 RECURSOS FEDERALES	81 PARTICIPACIONES	-	72,416.01	-	-	18,103.97	-	5,069.12	15,287.82	-	24,209.07	55,959.85	-	8,689.92	15,724.20	2,193.65	4,690.25	$ 227,450.16
AYUDANTE ADMINISTRATIVO	BASE	QUINCENA	1	GASTO CORRIENTE	1520019	RECURSOS FEDERALES	15 RECURSOS FEDERALES	81 PARTICIPACIONES	-	73,498.90	-	-	14,699.75	-	4,899.93	15,516.43	-	8,008.37	56,168.98	-	8,819.87	15,724.20	2,193.65	4,690.25	$ 205,119.93
AYUDANTE ADMINISTRATIVO	BASE	QUINCENA	1	GASTO CORRIENTE	1520019	RECURSOS FEDERALES	15 RECURSOS FEDERALES	81 PARTICIPACIONES	-	73,498.90	-	-	18,374.70	-	4,899.93	15,516.43	-	7,758.34	60,574.24	-	8,819.87	15,724.20	2,193.65	4,690.25	$ 212,400.61
CHOFER	BASE	QUINCENA	1	GASTO CORRIENTE	1520019	RECURSOS FEDERALES	15 RECURSOS FEDERALES	81 PARTICIPACIONES	-	76,811.80	-	-	15,365.63	-	4,864.82	16,216.06	-	6,439.63	56,613.46	-	9,217.55	15,724.20	2,193.65	4,690.25	$ 208,334.75
BARRENDERO	BASE	SEMANA	1	GASTO CORRIENTE	1520019	RECURSOS FEDERALES	15 RECURSOS FEDERALES	81 PARTICIPACIONES	-	63,817.39	-	-	12,363.48	-	3,913.10	14,595.77	40,667.16	6,439.27	42,927.13	-	7,418.09	15,724.20	2,193.65	4,690.25	$ 212,796.49
MECANOGRAFA	BASE	QUINCENA	1	GASTO CORRIENTE	1520019	RECURSOS FEDERALES	15 RECURSOS FEDERALES	81 PARTICIPACIONES	-	67,595.27	-	-	16,988.27	-	3,171.15	15,855.76	-	6,795.37	53,580.42	-	8,154.39	15,724.20	2,193.65	4,690.25	$ 195,106.73
AUXILIAR UNIVERSAL DE OFICINA	BASE	QUINCENA	1	GASTO CORRIENTE	1520019	RECURSOS FEDERALES	15 RECURSOS FEDERALES	81 PARTICIPACIONES	-	72,416.01	-	-	14,483.15	-	4,586.35	15,287.82	-	12,378.45	51,988.71	-	8,689.92	15,724.20	2,193.65	4,690.25	$ 202,438.71
TECNICO ADMINISTRATIVO	BASE	QUINCENA	1	GASTO CORRIENTE	1520019	RECURSOS FEDERALES	15 RECURSOS FEDERALES	81 PARTICIPACIONES	-	85,671.91	-	-	25,701.55	-	6,281.61	18,086.29	-	6,980.81	54,506.23	-	10,280.63	15,724.20	2,193.65	4,690.25	$ 230,118.13
OPERADOR DE MAQUINARIA PESADA	BASE	SEMANA	1	GASTO CORRIENTE	1520019	RECURSOS FEDERALES	15 RECURSOS FEDERALES	81 PARTICIPACIONES	-	82,483.32	-	-	24,746.81	-	6,049.22	19,476.64	119,364.03	4,446.93	45,518.71	-	9,938.72	15,724.20	2,193.65	4,690.25	$ 334,588.48

DOCUMENTO SOLO PARA CONSULTA

Plaz a/Puesto	Tipo de Contrato	Tipo de Nómina		Tipo de Gasto		Ramo	Fuente de Financiamiento	Coficiente de Financiamiento (CFI)	11321	11211	11311	12211	13211	13221	13311	13421	15411	17121	15111	14111	14121	Importe
TECNICO CONTABLE	BASE	QUINCENA	1	GASTO CORRIENTE	1520019	RECURSOS FEDERALES	15 RECURSOS FEDERALES	81 PARTICIPACIONES	92,135.71	-	92,135.71	-	6,756.62	10,450.87	-	7,507.34	55,761.94	-	11,056.18	15,724.20	2,193.65	4,690.25	$ 247,525.38
JEFE DE CUADRILLA	BASE	SEMANA	1	GASTO CORRIENTE	1520019	RECURSOS FEDERALES	15 RECURSOS FEDERALES	81 PARTICIPACIONES	92,494.54	-	-	-	6,783.08	21,839.46	164,240.63	11,156.35	47,196.86	-	11,099.59	15,724.20	2,193.65	4,690.25	$ 414,419.40
TRACTORISTA	BASE	QUINCENA	1	GASTO CORRIENTE	1520019	RECURSOS FEDERALES	15 RECURSOS FEDERALES	81 PARTICIPACIONES	89,379.17	-	26,813.71	-	6,554.47	18,868.93	-	-	55,226.84	-	10,725.50	15,724.20	2,193.65	4,690.25	$ 230,176.72
TECNICO ADMINISTRATIVO	BASE	QUINCENA	1	GASTO CORRIENTE	1520019	RECURSOS FEDERALES	15 RECURSOS FEDERALES	81 PARTICIPACIONES	85,671.91	-	29,985.14	-	6,282.61	18,086.29	-	4,442.19	58,535.67	-	10,280.63	15,724.20	2,193.65	4,690.25	$ 235,892.54
TECNICO CONTABLE	BASE	QUINCENA	1	GASTO CORRIENTE	1520019	RECURSOS FEDERALES	15 RECURSOS FEDERALES	81 PARTICIPACIONES	92,135.71	-	32,247.52	-	6,756.62	19,450.87	-	5,374.58	59,792.38	-	11,056.28	15,724.20	2,193.65	4,690.25	$ 249,422.06
AUXILIAR DE CAJA	BASE	QUINCENA	1	GASTO CORRIENTE	1520019	RECURSOS FEDERALES	15 RECURSOS FEDERALES	81 PARTICIPACIONES	72,416.01	-	18,103.97	-	5,069.12	15,287.82	-	7,375.74	61,793.66	-	8,689.92	15,724.20	2,193.65	4,690.25	$ 211,342.34
AYUDANTE ADMINISTRATIVO	BASE	QUINCENA	1	GASTO CORRIENTE	1520019	RECURSOS FEDERALES	15 RECURSOS FEDERALES	81 PARTICIPACIONES	73,498.90	-	18,374.72	-	4,899.93	15,516.43	-	7,486.13	56,168.38	-	8,819.87	15,724.20	2,193.65	4,690.25	$ 207,372.66
JEFE DE OFICINA	COMISIONADO	QUINCENA	1	GASTO CORRIENTE	1520019	RECURSOS FEDERALES	15 RECURSOS FEDERALES	81 PARTICIPACIONES	70,945.67	-	-	13,337.06	4,020.03	14,779.50	-	21,860.88	26,603.30	-	8,512.99	15,724.20	2,193.65	4,690.25	$ 182,663.48
AUXILIAR UNIVERSAL DE OFICINA	BASE	QUINCENA	1	GASTO CORRIENTE	1520019	RECURSOS FEDERALES	15 RECURSOS FEDERALES	81 PARTICIPACIONES	72,416.01	-	14,483.15	-	4,586.35	15,287.82	-	5,095.92	51,988.71	-	8,689.92	15,724.20	2,193.65	4,690.25	$ 195,155.98
ANALISTA	COMISIONADO	QUINCENA	1	GASTO CORRIENTE	1520019	RECURSOS FEDERALES	15 RECURSOS FEDERALES	81 PARTICIPACIONES	77,194.38	-	-	14,512.05	4,374.19	16,081.58	-	8,394.00	26,970.62	-	9,262.99	15,724.20	2,193.65	4,690.25	$ 179,395.11
SUPERVISOR	COMISIONADO	QUINCENA	1	GASTO CORRIENTE	1520019	RECURSOS FEDERALES	15 RECURSOS FEDERALES	81 PARTICIPACIONES	61,657.08	-	-	11,591.55	3,493.90	12,845.22	-	36,240.00	25,682.63	-	7,398.85	15,724.20	2,193.65	4,690.25	$ 181,517.33
INSPECTOR (UNIDAD DE INSPECCION)	COMISIONADO	QUINCENA	1	GASTO CORRIENTE	1520019	RECURSOS FEDERALES	15 RECURSOS FEDERALES	81 PARTICIPACIONES	61,657.08	-	-	11,591.55	3,493.90	12,845.22	-	9,480.00	25,682.63	-	7,398.85	15,724.20	2,193.65	4,690.25	$ 154,757.33
AUXILIAR ADMINISTRATIVO	BASE	QUINCENA	1	GASTO CORRIENTE	1520019	RECURSOS FEDERALES	15 RECURSOS FEDERALES	81 PARTICIPACIONES	-	-	13,200.48	-	4,039.60	14,692.07	-	6,959.42	55,826.39	-	8,351.28	15,724.20	2,193.65	4,690.25	$ 200,069.15
AUXILIAR ADMINISTRATIVO	BASE	QUINCENA	1	GASTO CORRIENTE	1520019	RECURSOS FEDERALES	15 RECURSOS FEDERALES	81 PARTICIPACIONES	69,594.01	-	17,398.48	-	4,639.60	14,692.07	-	1,224.34	59,855.63	-	8,351.28	15,724.20	2,193.65	4,690.25	$ 198,363.51
OFICIAL ADMINISTRATIVO	BASE	QUINCENA	1	GASTO CORRIENTE	1520019	RECURSOS FEDERALES	15 RECURSOS FEDERALES	81 PARTICIPACIONES	73,498.90	-	18,374.70	-	4,899.93	17,353.91	-	31,758.34	58,417.27	-	8,819.87	15,724.20	2,193.65	4,690.25	$ 235,731.02
MECANOGRAFA	BASE	QUINCENA	1	GASTO CORRIENTE	1520019	RECURSOS FEDERALES	15 RECURSOS FEDERALES	81 PARTICIPACIONES	67,595.27	-	16,898.77	-	4,503.22	14,345.69	-	2,642.59	45,983.57	-	8,154.39	15,724.20	2,193.65	4,690.25	$ 183,208.10
NIÑERA	COMISIONADO	QUINCENA	1	GASTO CORRIENTE	1520019	RECURSOS FEDERALES	15 RECURSOS FEDERALES	81 PARTICIPACIONES	56,449.68	-	-	11,760.35	3,198.81	11,760.35	-	2,400.00	25,751.38	-	6,773.96	15,724.20	2,193.65	4,690.25	$ 139,555.04
AUXILIAR DE CAJA	BASE	QUINCENA	1	GASTO CORRIENTE	1520019	RECURSOS FEDERALES	15 RECURSOS FEDERALES	81 PARTICIPACIONES	72,416.01	-	14,483.15	-	4,586.35	15,287.82	-	6,839.34	55,958.35	-	8,689.92	15,724.20	2,193.65	4,690.25	$ 200,868.84
JEFE DE DEPARTAMENTO	COMISIONADO	QUINCENA	1	GASTO CORRIENTE	1520019	RECURSOS FEDERALES	15 RECURSOS FEDERALES	81 PARTICIPACIONES	71,879.35	-	-	12,938.28	4,078.15	14,974.82	-	106,038.20	20,622.29	-	8,625.50	15,724.20	2,193.65	4,690.25	$ 261,790.49
AUXILIAR BIBLIOTECARIO	BASE	QUINCENA	1	GASTO CORRIENTE	1520019	RECURSOS FEDERALES	15 RECURSOS FEDERALES	81 PARTICIPACIONES	67,595.27	-	13,590.60	-	4,303.71	14,345.69	-	4,215.58	55,090.37	-	8,154.39	15,724.20	2,193.65	4,690.25	$ 190,863.71
TECNICO ADMINISTRATIVO	BASE	QUINCENA	1	GASTO CORRIENTE	1520019	RECURSOS FEDERALES	15 RECURSOS FEDERALES	81 PARTICIPACIONES	85,671.91	-	17,184.41	-	5,425.89	16,086.29	-	21,660.29	58,535.67	-	10,280.63	15,724.20	2,193.65	4,690.25	$ 228,433.19
AUXILIAR UNIVERSAL DE OFICINA	BASE	QUINCENA	1	GASTO CORRIENTE	1520019	RECURSOS FEDERALES	15 RECURSOS FEDERALES	81 PARTICIPACIONES	72,416.01	-	14,483.15	-	4,586.35	15,287.82	-	5,632.39	56,018.15	-	8,689.92	15,724.20	2,193.65	4,690.25	$ 199,721.89
AUXILIAR DE CAJA	BASE	QUINCENA	1	GASTO CORRIENTE	1520019	RECURSOS FEDERALES	15 RECURSOS FEDERALES	81 PARTICIPACIONES	72,416.01	-	14,483.26	-	4,344.96	15,287.82	-	3,208.86	46,970.00	-	8,689.92	15,724.20	2,193.65	4,690.25	$ 187,948.93
TRABAJADORA SOCIAL	BASE	QUINCENA	1	GASTO CORRIENTE	1520019	RECURSOS FEDERALES	15 RECURSOS FEDERALES	81 PARTICIPACIONES	85,835.87	-	17,524.80	-	6,294.63	18,120.91	-	16,491.18	58,192.80	-	10,300.30	15,724.20	2,193.65	4,690.25	$ 243,594.14
TECNICO ADMINISTRATIVO	BASE	QUINCENA	1	GASTO CORRIENTE	1520019	RECURSOS FEDERALES	15 RECURSOS FEDERALES	81 PARTICIPACIONES	85,671.91	-	25,700.55	-	6,282.61	18,086.29	-	6,980.64	58,535.67	-	10,280.63	15,724.20	2,193.65	4,690.25	$ 234,147.40
OPERADOR DE MAQUINARIA PESADA	BASE	QUINCENA	1	GASTO CORRIENTE	1520019	RECURSOS FEDERALES	15 RECURSOS FEDERALES	81 PARTICIPACIONES	82,483.32	-	20,622.30	-	6,049.22	17,414.41	-	7,714.33	53,887.21	-	9,898.72	15,724.20	2,193.65	4,690.25	$ 220,683.61
TECNICO CONTABLE	BASE	QUINCENA	1	GASTO CORRIENTE	1520019	RECURSOS FEDERALES	15 RECURSOS FEDERALES	81 PARTICIPACIONES	92,135.71	-	36,854.23	-	6,756.62	19,450.87	-	11,260.94	59,792.38	-	11,056.28	15,724.20	2,193.65	4,690.25	$ 259,915.13
TRABAJADORA SOCIAL	BASE	QUINCENA	1	GASTO CORRIENTE	1520019	RECURSOS FEDERALES	15 RECURSOS FEDERALES	81 PARTICIPACIONES	85,835.87	-	25,750.73	-	6,294.63	18,120.91	-	6,469.03	58,567.39	-	10,300.30	15,724.20	2,193.65	4,690.25	$ 233,946.96
AYUDANTE UNIVERSAL DE OFICINA	BASE	QUINCENA	1	GASTO CORRIENTE	1520019	RECURSOS FEDERALES	15 RECURSOS FEDERALES	81 PARTICIPACIONES	73,498.90	-	18,374.72	-	5,389.92	15,516.43	-	4,284.71	56,168.38	-	8,819.87	15,724.20	2,193.65	4,690.25	$ 209,661.23
TECNICO ADMINISTRATIVO	BASE	QUINCENA	1	GASTO CORRIENTE	1520019	RECURSOS FEDERALES	15 RECURSOS FEDERALES	81 PARTICIPACIONES	85,671.91	-	25,701.55	-	6,282.61	18,086.29	-	6,108.05	58,535.67	-	10,280.63	15,724.20	2,193.65	4,690.25	$ 233,274.81
CHOFER	BASE	QUINCENA	1	GASTO CORRIENTE	1520019	RECURSOS FEDERALES	15 RECURSOS FEDERALES	81 PARTICIPACIONES	76,812.90	-	15,362.63	-	5,633.95	16,216.06	-	4,556.12	56,473.05	-	9,217.55	15,724.20	2,193.65	4,690.25	$ 207,210.37
NOTIFICADOR	BASE	QUINCENA	1	GASTO CORRIENTE	1520019	RECURSOS FEDERALES	15 RECURSOS FEDERALES	81 PARTICIPACIONES	69,594.01	-	20,878.23	-	5,103.56	14,692.07	-	5,670.63	51,379.98	-	8,351.28	15,724.20	2,193.65	4,690.25	$ 198,277.78
CAPITURISTA "B"	COMISIONADO	QUINCENA	1	GASTO CORRIENTE	1520019	RECURSOS FEDERALES	15 RECURSOS FEDERALES	81 PARTICIPACIONES	60,177.29	-	-	14,141.66	3,510.34	12,536.94	-	36,000.00	20,818.28	-	7,221.27	15,724.20	2,193.65	4,690.25	$ 187,013.88
TECNICO ADMINISTRATIVO	BASE	QUINCENA	1	GASTO CORRIENTE	1520019	RECURSOS FEDERALES	15 RECURSOS FEDERALES	81 PARTICIPACIONES	85,671.91	-	21,417.98	-	5,997.03	18,086.29	-	6,346.04	65,437.02	-	10,280.63	15,724.20	2,193.65	4,690.25	$ 235,845.00
TECNICO ASTRONOMO	BASE	QUINCENA	1	GASTO CORRIENTE	1520019	RECURSOS FEDERALES	15 RECURSOS FEDERALES	81 PARTICIPACIONES	82,620.74	-	20,655.22	-	5,783.45	17,442.16	-	17,226.06	60,568.35	-	9,914.49	15,724.20	2,193.65	4,690.25	$ 236,818.57
AYUDANTE ADMINISTRATIVO	BASE	QUINCENA	1	GASTO CORRIENTE	1520019	RECURSOS FEDERALES	15 RECURSOS FEDERALES	81 PARTICIPACIONES	73,498.90	-	18,374.72	-	5,144.92	15,516.43	-	3,198.62	62,069.32	-	8,819.87	15,724.20	2,193.65	4,690.25	$ 209,250.88
AYUDANTE OPERADOR DE MAQUINARIA PESADA	BASE	QUINCENA	1	GASTO CORRIENTE	1520019	RECURSOS FEDERALES	15 RECURSOS FEDERALES	81 PARTICIPACIONES	74,673.41	-	18,669.85	-	4,978.63	15,765.65	-	7,191.42	52,428.74	-	8,961.53	15,724.20	2,193.65	4,690.25	$ 205,283.33

DOCUMENTO SOLO
PARA CONSULTA

Plaza/Puesto	Tipo de Contrato	Tipo de Nómina	Tipo de Gasto		Ramo		Fuente de Financiamiento	Subfuente de Financiamiento/CRI	11321	11311	11211	12211	12231	13111	13121	13211	13221	13311	13421	15411	17121	15111	14111	14311	14121	Importe
TECNICO ADMINISTRATIVO	BASE	QUINCENA	1	GASTO CORRIENTE	1528019	RECURSOS FEDERALES	15 RECURSOS FEDERALES	81 PARTICIPACIONES	-	85,671.91	-	-	-	21,417.98	-	5,711.46	19,990.11	-	8,300.42	56,631.97	-	10,280.63	15,724.20	2,193.65	4,690.25	$ 230,612.58
CHOFER	BASE	QUINCENA	1	GASTO CORRIENTE	1528019	RECURSOS FEDERALES	15 RECURSOS FEDERALES	81 PARTICIPACIONES	-	76,812.90	-	-	-	15,362.63	-	4,864.82	16,216.06	-	1,351.34	52,783.62	-	9,217.55	15,724.20	2,193.65	4,690.25	$ 199,217.02
AUXILIAR DE EDUCACION	BASE	QUINCENA	1	GASTO CORRIENTE	1528019	RECURSOS FEDERALES	15 RECURSOS FEDERALES	81 PARTICIPACIONES	-	67,953.27	-	-	-	13,590.60	-	4,303.71	14,345.69	-	-	55,090.37	-	8,154.39	15,724.20	2,193.65	4,690.25	$ 186,046.13
TECNICO CONTABLE	BASE	QUINCENA	1	GASTO CORRIENTE	1528019	RECURSOS FEDERALES	15 RECURSOS FEDERALES	81 PARTICIPACIONES	-	92,135.71	-	-	-	27,640.74	-	6,756.62	19,450.87	-	5,118.65	55,822.94	-	11,056.28	15,724.20	2,193.65	4,690.25	$ 240,589.91
TECNICO ADMINISTRATIVO	BASE	QUINCENA	1	GASTO CORRIENTE	1528019	RECURSOS FEDERALES	15 RECURSOS FEDERALES	81 PARTICIPACIONES	-	85,671.91	-	-	-	25,701.55	-	6,282.61	18,086.29	-	4,600.87	58,535.67	-	10,280.63	15,724.20	2,193.65	4,690.25	$ 231,767.63
NOTIFICADOR	BASE	QUINCENA	1	GASTO CORRIENTE	1528019	RECURSOS FEDERALES	15 RECURSOS FEDERALES	81 PARTICIPACIONES	-	69,594.01	-	-	-	20,878.20	-	5,103.56	14,692.07	-	7,732.69	51,379.91	-	8,351.28	15,724.20	2,193.65	4,690.25	$ 200,339.82
TECNICO ADMINISTRATIVO	BASE	QUINCENA	1	GASTO CORRIENTE	1528019	RECURSOS FEDERALES	15 RECURSOS FEDERALES	81 PARTICIPACIONES	-	85,671.91	-	-	-	25,701.55	-	6,282.61	18,086.29	-	-	54,506.23	-	10,280.63	15,724.20	2,193.65	4,690.25	$ 223,137.32
TECNICO CONTABLE	BASE	QUINCENA	1	GASTO CORRIENTE	1528019	RECURSOS FEDERALES	15 RECURSOS FEDERALES	81 PARTICIPACIONES	-	92,135.71	-	-	-	23,033.96	-	6,756.62	19,450.87	-	12,246.75	59,792.38	-	11,056.28	15,724.20	2,193.65	4,690.25	$ 247,080.67
JEFE DE DEPARTAMENTO	CONFIANZA	QUINCENA	1	GASTO CORRIENTE	1528019	RECURSOS FEDERALES	15 RECURSOS FEDERALES	81 PARTICIPACIONES	71,879.15	-	-	-	-	-	22,641.92	4,192.95	14,974.82	-	106,069.20	20,622.29	-	8,625.50	15,724.20	2,193.65	4,690.25	$ 271,613.93
TRABAJADORA SOCIAL	BASE	QUINCENA	1	GASTO CORRIENTE	1528019	RECURSOS FEDERALES	15 RECURSOS FEDERALES	81 PARTICIPACIONES	-	85,835.87	-	-	-	25,750.80	-	6,294.63	18,120.91	-	8,297.02	54,237.95	-	10,300.30	15,724.20	2,193.65	4,690.25	$ 231,445.58
TECNICO CONTABLE	BASE	QUINCENA	1	GASTO CORRIENTE	1528019	RECURSOS FEDERALES	15 RECURSOS FEDERALES	81 PARTICIPACIONES	-	92,135.71	-	-	-	27,640.67	-	6,756.62	19,450.87	-	5,952.14	59,792.38	-	11,056.28	15,724.20	2,193.65	4,690.25	$ 245,392.77
EMPLEADO DE CUADRILLA MOVIL "C	BASE	QUINCENA	1	GASTO CORRIENTE	1528019	RECURSOS FEDERALES	15 RECURSOS FEDERALES	81 PARTICIPACIONES	-	80,421.79	-	-	-	24,126.52	-	5,897.60	16,977.93	50,932.45	10,405.33	48,810.20	-	9,650.61	15,724.20	2,193.65	4,690.25	$ 269,830.53
TECNICO ADMINISTRATIVO	BASE	QUINCENA	1	GASTO CORRIENTE	1528019	RECURSOS FEDERALES	15 RECURSOS FEDERALES	81 PARTICIPACIONES	-	85,671.91	-	-	-	29,985.12	-	6,282.61	18,086.29	-	6,346.03	58,535.67	-	10,280.63	15,724.20	2,193.65	4,690.25	$ 237,796.36
TECNICO ADMINISTRATIVO	BASE	QUINCENA	1	GASTO CORRIENTE	1528019	RECURSOS FEDERALES	15 RECURSOS FEDERALES	81 PARTICIPACIONES	-	85,671.91	-	-	-	29,985.14	-	6,282.61	18,086.29	-	4,838.80	58,535.67	-	10,280.63	15,724.20	2,193.65	4,690.25	$ 236,289.15
TECNICO ADMINISTRATIVO	BASE	QUINCENA	1	GASTO CORRIENTE	1528019	RECURSOS FEDERALES	15 RECURSOS FEDERALES	81 PARTICIPACIONES	-	85,671.91	-	-	-	25,701.57	-	6,282.61	20,228.09	-	5,953.39	55,397.99	-	10,280.63	15,724.20	2,193.65	4,690.25	$ 232,124.29
TECNICO ADMINISTRATIVO	BASE	QUINCENA	1	GASTO CORRIENTE	1528019	RECURSOS FEDERALES	15 RECURSOS FEDERALES	81 PARTICIPACIONES	-	85,671.91	-	-	-	25,701.55	-	6,282.61	18,086.29	-	7,932.50	58,535.67	-	10,280.63	15,724.20	2,193.65	4,690.25	$ 235,099.26
TECNICO ADMINISTRATIVO	BASE	QUINCENA	1	GASTO CORRIENTE	1528019	RECURSOS FEDERALES	15 RECURSOS FEDERALES	81 PARTICIPACIONES	-	85,671.91	-	-	-	29,985.12	-	6,282.61	18,086.29	-	6,980.64	58,535.67	-	10,280.63	15,724.20	2,193.65	4,690.25	$ 238,430.97
TRACTORISTA	BASE	QUINCENA	1	GASTO CORRIENTE	1528019	RECURSOS FEDERALES	15 RECURSOS FEDERALES	81 PARTICIPACIONES	-	89,379.17	-	-	-	31,282.67	-	6,554.47	18,868.93	-	496.55	59,256.28	-	10,725.50	15,724.20	2,193.65	4,690.25	$ 239,171.67
TRABAJADORA SOCIAL	BASE	SEMANA	1	GASTO CORRIENTE	1528019	RECURSOS FEDERALES	15 RECURSOS FEDERALES	81 PARTICIPACIONES	-	85,835.87	-	-	-	25,750.80	-	6,294.63	20,266.80	-	391.94	55,420.45	-	10,300.30	15,724.20	2,193.65	4,690.25	$ 226,868.89
TECNICO ADMINISTRATIVO	BASE	QUINCENA	1	GASTO CORRIENTE	1528019	RECURSOS FEDERALES	15 RECURSOS FEDERALES	81 PARTICIPACIONES	-	85,671.91	-	-	-	29,985.12	-	6,282.61	18,086.29	-	10,470.87	54,506.23	-	10,280.63	15,724.20	2,193.65	4,690.25	$ 237,891.76
EMPLEADO DE CUADRILLA MOVIL "C	BASE	QUINCENA	1	GASTO CORRIENTE	1528019	RECURSOS FEDERALES	15 RECURSOS FEDERALES	81 PARTICIPACIONES	-	80,421.79	-	-	-	28,147.61	-	5,897.60	16,977.93	-	10,181.93	48,750.20	-	9,650.61	15,724.20	2,193.65	4,690.25	$ 222,635.77
CHOFER "C"	BASE	QUINCENA	1	GASTO CORRIENTE	1528019	RECURSOS FEDERALES	15 RECURSOS FEDERALES	81 PARTICIPACIONES	-	77,567.37	-	-	-	23,270.16	-	5,688.27	16,375.33	144,769.44	10,080.28	48,195.27	-	9,308.08	15,724.20	2,193.65	4,690.25	$ 357,862.30
TECNICO ADMINISTRATIVO	BASE	QUINCENA	1	GASTO CORRIENTE	1528019	RECURSOS FEDERALES	15 RECURSOS FEDERALES	81 PARTICIPACIONES	-	85,671.91	-	-	-	29,985.14	-	6,282.61	18,086.29	-	1,427.87	58,535.67	-	10,280.63	15,724.20	2,193.65	4,690.25	$ 232,878.22
AYUDANTE UNIVERSAL DE OFICINA	BASE	QUINCENA	1	GASTO CORRIENTE	1528019	RECURSOS FEDERALES	15 RECURSOS FEDERALES	81 PARTICIPACIONES	-	73,498.90	-	-	-	25,724.66	-	5,389.92	15,516.43	-	1,020.82	56,168.58	-	8,819.87	15,724.20	2,193.65	4,690.25	$ 208,747.28
TRABAJADORA SOCIAL	BASE	QUINCENA	1	GASTO CORRIENTE	1528019	RECURSOS FEDERALES	15 RECURSOS FEDERALES	81 PARTICIPACIONES	-	85,835.87	-	-	-	25,750.80	-	6,294.63	18,120.91	-	58,491.14	58,567.39	-	10,300.30	15,724.20	2,193.65	4,690.25	$ 285,969.14
AUXILIAR DE CAJA	BASE	QUINCENA	1	GASTO CORRIENTE	1528019	RECURSOS FEDERALES	15 RECURSOS FEDERALES	81 PARTICIPACIONES	-	72,416.01	-	-	-	18,103.97	-	5,069.12	15,287.82	-	8,113.34	57,762.22	-	8,689.92	15,724.20	2,193.65	4,690.25	$ 208,050.50
AYUDANTE ADMINISTRATIVO	BASE	QUINCENA	1	GASTO CORRIENTE	1528019	RECURSOS FEDERALES	15 RECURSOS FEDERALES	81 PARTICIPACIONES	-	73,498.90	-	-	-	18,374.72	-	5,144.92	15,516.43	-	8,448.60	58,059.88	-	8,819.87	15,724.20	2,193.65	4,690.25	$ 210,471.42
AYUDANTE UNIVERSAL DE OFICINA	BASE	QUINCENA	1	GASTO CORRIENTE	1528019	RECURSOS FEDERALES	15 RECURSOS FEDERALES	81 PARTICIPACIONES	-	73,498.90	-	-	-	18,374.72	-	5,144.92	15,516.43	-	5,716.69	62,089.32	-	8,819.87	15,724.20	2,193.65	4,690.25	$ 211,768.95
ANALISTA	CONFIANZA	QUINCENA	1	GASTO CORRIENTE	1528019	RECURSOS FEDERALES	15 RECURSOS FEDERALES	81 PARTICIPACIONES	77,191.58	-	-	-	-	-	18,140.03	4,502.84	16,081.58	-	27,180.00	32,813.83	-	9,262.99	15,724.20	2,193.65	4,690.25	$ 207,780.95
AYUDANTE ADMINISTRATIVO	BASE	QUINCENA	1	GASTO CORRIENTE	1528019	RECURSOS FEDERALES	15 RECURSOS FEDERALES	81 PARTICIPACIONES	-	73,498.90	-	-	-	18,374.72	-	5,144.92	15,516.43	-	4,219.45	62,089.32	-	8,819.87	15,724.20	2,193.65	4,690.25	$ 210,271.71
TAQUIMECANOGRAFA	BASE	QUINCENA	1	GASTO CORRIENTE	1528019	RECURSOS FEDERALES	15 RECURSOS FEDERALES	81 PARTICIPACIONES	-	71,529.87	-	-	-	17,882.47	-	5,007.09	15,100.75	-	4,702.52	55,845.85	-	8,583.58	15,724.20	2,193.65	4,690.25	$ 201,260.23
OFICIAL ADMINISTRATIVO	BASE	QUINCENA	1	GASTO CORRIENTE	1528019	RECURSOS FEDERALES	15 RECURSOS FEDERALES	81 PARTICIPACIONES	-	73,498.90	-	-	-	18,374.72	-	5,144.92	15,516.43	-	5,240.23	56,168.58	-	8,819.87	15,724.20	2,193.65	4,690.25	$ 205,371.75
OFICIAL DE TRABAJO SOCIAL	BASE	QUINCENA	1	GASTO CORRIENTE	1528019	RECURSOS FEDERALES	15 RECURSOS FEDERALES	81 PARTICIPACIONES	-	76,549.94	-	-	-	19,137.48	-	5,103.33	16,160.54	-	-	56,761.75	-	9,185.99	15,724.20	2,193.65	4,690.25	$ 205,507.13
AUXILIAR DE CAJA	BASE	QUINCENA	1	GASTO CORRIENTE	1528019	RECURSOS FEDERALES	15 RECURSOS FEDERALES	81 PARTICIPACIONES	-	72,416.01	-	-	-	18,103.97	-	4,827.73	15,287.82	-	7,845.14	51,928.71	-	8,689.92	15,724.20	2,193.65	4,690.25	$ 201,707.40
TECNICO CONTABLE	BASE	QUINCENA	1	GASTO CORRIENTE	1528019	RECURSOS FEDERALES	15 RECURSOS FEDERALES	81 PARTICIPACIONES	-	92,135.71	-	-	-	23,033.96	-	6,142.38	19,450.87	-	11,324.77	55,762.94	-	11,056.28	15,724.20	2,193.65	4,690.25	$ 241,515.01
AUXILIAR DE CAJA	BASE	QUINCENA	1	GASTO CORRIENTE	1528019	RECURSOS FEDERALES	15 RECURSOS FEDERALES	81 PARTICIPACIONES	-	72,416.01	-	-	-	14,483.15	-	5,310.51	15,287.82	-	8,850.92	51,928.71	-	8,689.92	15,724.20	2,193.65	4,690.25	$ 199,575.14
OFICIAL ADMINISTRATIVO	BASE	QUINCENA	1	GASTO CORRIENTE	1528019	RECURSOS FEDERALES	15 RECURSOS FEDERALES	81 PARTICIPACIONES	-	73,498.90	-	-	-	18,374.72	-	5,144.92	15,516.43	-	2,654.17	56,168.58	-	8,819.87	15,724.20	2,193.65	4,690.25	$ 202,785.69

DOCUMENTO SÓLO PARA CONSULTA

Plaza/Puesto	Tipo de Contrato	Tipo de Nómina	Tipo de Gasto		Ramo		Fuente de Financiamiento	Subfuente de Financiamiento/CRI	11321	11311	11211	12211	12231	13111	13121	13211	13221	13311	13421	15411	17121	15111	14111	14311	14121	Importe
EDUCADORA	BASE	QUINCENA	1	GASTO CORRIENTE	1528019	RECURSOS FEDERALES	15 RECURSOS FEDERALES	81 PARTICIPACIONES	-	71,529.87	-	-	-	14,306.00	-	4,530.22	15,100.75	-	-	55,845.85	-	8,583.58	15,724.20	2,193.65	4,690.25	$ 192,504.37
TAQUIMECANOGRAFA	BASE	QUINCENA	1	GASTO CORRIENTE	1528019	RECURSOS FEDERALES	15 RECURSOS FEDERALES	81 PARTICIPACIONES	-	71,529.87	-	-	-	14,306.00	-	4,530.22	15,100.75	-	7,200.00	55,785.85	-	8,583.58	15,724.20	2,193.65	4,690.25	$ 199,644.37
VERIFICADOR DE OBRA	BASE	QUINCENA	1	GASTO CORRIENTE	1528019	RECURSOS FEDERALES	15 RECURSOS FEDERALES	81 PARTICIPACIONES	-	74,252.99	-	-	-	22,275.96	-	5,445.22	15,675.63	-	8,662.95	52,285.78	-	8,910.36	15,724.20	2,193.65	4,690.25	$ 210,116.99
EDUCADORA	BASE	QUINCENA	1	GASTO CORRIENTE	1528019	RECURSOS FEDERALES	15 RECURSOS FEDERALES	81 PARTICIPACIONES	-	71,529.87	-	-	-	17,882.47	-	5,007.09	15,100.75	-	-	55,785.85	-	8,583.58	15,724.20	2,193.65	4,690.25	$ 196,497.71
AYUDANTE UNIVERSAL DE OFICINA	BASE	QUINCENA	1	GASTO CORRIENTE	1528019	RECURSOS FEDERALES	15 RECURSOS FEDERALES	81 PARTICIPACIONES	-	73,498.90	-	-	-	18,374.72	-	4,899.93	15,516.43	-	4,900.01	56,168.58	-	8,819.87	15,724.20	2,193.65	4,690.25	$ 204,786.54
OFICIAL ADMINISTRATIVO	BASE	QUINCENA	1	GASTO CORRIENTE	1528019	RECURSOS FEDERALES	15 RECURSOS FEDERALES	81 PARTICIPACIONES	-	73,498.90	-	-	-	18,374.72	-	4,899.93	15,516.43	-	5,240.30	56,168.58	-	8,819.87	15,724.20	2,193.65	4,690.25	$ 205,126.83
AYUDANTE UNIVERSAL DE OFICINA	BASE	QUINCENA	1	GASTO CORRIENTE	1528019	RECURSOS FEDERALES	15 RECURSOS FEDERALES	81 PARTICIPACIONES	-	73,498.90	-	-	-	14,699.75	-	4,654.93	15,516.43	-	2,381.94	55,793.58	-	8,819.87	15,724.20	2,193.65	4,690.25	$ 197,973.50
PROYECTISTA	BASE	QUINCENA	1	GASTO CORRIENTE	1528019	RECURSOS FEDERALES	15 RECURSOS FEDERALES	81 PARTICIPACIONES	-	86,787.21	-	-	-	34,714.84	-	6,364.40	18,321.74	-	8,436.44	54,122.42	-	10,414.47	15,724.20	2,193.65	4,690.25	$ 241,769.62
TECNICO ADMINISTRATIVO	BASE	QUINCENA	1	GASTO CORRIENTE	1528019	RECURSOS FEDERALES	15 RECURSOS FEDERALES	81 PARTICIPACIONES	-	85,671.91	-	-	-	29,985.14	-	6,282.61	18,086.29	-	3,648.94	58,535.67	-	10,280.63	15,724.20	2,193.65	4,690.25	$ 235,099.29
TECNICO ADMINISTRATIVO	BASE	QUINCENA	1	GASTO CORRIENTE	1528019	RECURSOS FEDERALES	15 RECURSOS FEDERALES	81 PARTICIPACIONES	-	85,671.91	-	-	-	29,985.14	-	6,282.61	18,086.29	-	10,470.87	54,506.23	-	10,280.63	15,724.20	2,193.65	4,690.25	$ 237,891.78
TECNICO CONTABLE	BASE	QUINCENA	1	GASTO CORRIENTE	1528019	RECURSOS FEDERALES	15 RECURSOS FEDERALES	81 PARTICIPACIONES	-	92,135.58	-	-	-	27,640.67	-	6,756.61	21,754.23	-	9,725.36	56,288.01	-	11,056.27	15,724.20	2,193.65	4,690.25	$ 247,964.83
TRACTORISTA	BASE	QUINCENA	1	GASTO CORRIENTE	1528019	RECURSOS FEDERALES	15 RECURSOS FEDERALES	81 PARTICIPACIONES	-	89,379.17	-	-	-	26,813.71	-	6,554.47	18,868.93	-	11,544.91	55,226.84	-	10,725.50	15,724.20	2,193.65	4,690.25	$ 241,721.63
TECNICO ADMINISTRATIVO	BASE	QUINCENA	1	GASTO CORRIENTE	1528019	RECURSOS FEDERALES	15 RECURSOS FEDERALES	81 PARTICIPACIONES	-	85,671.91	-	-	-	34,268.71	-	6,282.61	18,086.29	-	26,329.10	58,535.67	-	10,280.63	15,724.20	2,193.65	4,690.25	$ 262,063.02
TECNICO ADMINISTRATIVO	BASE	QUINCENA	1	GASTO CORRIENTE	1528019	RECURSOS FEDERALES	15 RECURSOS FEDERALES	81 PARTICIPACIONES	-	85,671.91	-	-	-	25,701.55	-	6,282.61	18,086.29	-	5,076.82	58,535.67	-	10,280.63	15,724.20	2,193.65	4,690.25	$ 232,243.58
OFICIAL DE TRABAJO SOCIAL	BASE	QUINCENA	1	GASTO CORRIENTE	1528019	RECURSOS FEDERALES	15 RECURSOS FEDERALES	81 PARTICIPACIONES	-	76,549.94	-	-	-	19,137.48	-	5,613.66	17,861.65	-	12,798.39	55,060.76	-	9,185.99	15,724.20	2,193.65	4,690.25	$ 218,815.97
TECNICO ASTRONOMO	BASE	QUINCENA	1	GASTO CORRIENTE	1528019	RECURSOS FEDERALES	15 RECURSOS FEDERALES	81 PARTICIPACIONES	-	82,620.74	-	-	-	20,655.22	-	5,783.45	17,442.16	-	17,226.06	60,268.35	-	9,914.49	15,724.20	2,193.65	4,690.25	$ 236,518.57
AYUDANTE UNIVERSAL DE OFICINA	BASE	QUINCENA	1	GASTO CORRIENTE	1528019	RECURSOS FEDERALES	15 RECURSOS FEDERALES	81 PARTICIPACIONES	-	73,498.90	-	-	-	14,699.75	-	4,899.93	15,516.43	-	4,763.92	52,139.14	-	8,819.87	15,724.20	2,193.65	4,690.25	$ 196,946.04
INSPECTOR (MERCADO 20 DE NOVIEMBRE)	CONFIANZA	QUINCENA	1	GASTO CORRIENTE	1528019	RECURSOS FEDERALES	15 RECURSOS FEDERALES	81 PARTICIPACIONES	61,657.08	-	-	-	-	-	14,489.43	3,493.90	12,845.22	-	2,580.00	25,682.63	-	7,398.85	15,724.20	2,193.65	4,690.25	$ 150,755.21
OFICIAL ADMINISTRATIVO	BASE	QUINCENA	1	GASTO CORRIENTE	1528019	RECURSOS FEDERALES	15 RECURSOS FEDERALES	81 PARTICIPACIONES	-	73,498.90	-	-	-	14,699.75	-	4,899.93	15,516.43	-	-	56,168.58	-	8,819.87	15,724.20	2,193.65	4,690.25	$ 196,211.56
AUXILIAR DE CAJA	BASE	QUINCENA	1	GASTO CORRIENTE	1528019	RECURSOS FEDERALES	15 RECURSOS FEDERALES	81 PARTICIPACIONES	-	72,416.01	-	-	-	18,103.95	-	4,827.73	15,287.82	-	3,285.53	60,584.73	-	8,689.92	15,724.20	2,193.65	4,690.25	$ 205,803.79
CAJERO	CONFIANZA	QUINCENA	1	GASTO CORRIENTE	1528019	RECURSOS FEDERALES	15 RECURSOS FEDERALES	81 PARTICIPACIONES	72,553.83	-	-	-	-	-	13,640.11	4,111.38	15,115.38	-	16,370.40	26,323.04	-	8,706.46	15,724.20	2,193.65	4,690.25	$ 179,428.70
JEFE DE DEPARTAMENTO	CONFIANZA	QUINCENA	1	GASTO CORRIENTE	1528019	RECURSOS FEDERALES	15 RECURSOS FEDERALES	81 PARTICIPACIONES	71,879.15	-	-	-	-	-	12,938.28	4,073.15	14,974.82	-	106,069.20	20,997.29	-	8,625.50	15,724.20	2,193.65	4,690.25	$ 262,165.49
AUXILIAR UNIVERSAL DE OFICINA	BASE	QUINCENA	1	GASTO CORRIENTE	1528019	RECURSOS FEDERALES	15 RECURSOS FEDERALES	81 PARTICIPACIONES	-	72,416.01	-	-	-	14,483.15	-	4,586.35	15,287.82	-	4,961.82	55,958.15	-	8,689.92	15,724.20	2,193.65	4,690.25	$ 198,991.32
TECNICO ADMINISTRATIVO	BASE	QUINCENA	1	GASTO CORRIENTE	1528019	RECURSOS FEDERALES	15 RECURSOS FEDERALES	81 PARTICIPACIONES	-	85,671.91	-	-	-	17,134.41	-	5,425.89	19,990.11	-	16,543.26	53,384.29	-	10,280.63	15,724.20	2,193.65	4,690.25	$ 231,038.60
TECNICO EN EQUIPO DE COMPUTO	CONFIANZA	QUINCENA	1	GASTO CORRIENTE	1528019	RECURSOS FEDERALES	15 RECURSOS FEDERALES	81 PARTICIPACIONES	59,721.72	-	-	-	-	-	14,034.61	3,384.23	12,442.02	-	19,311.60	29,384.44	-	7,166.61	15,724.20	2,193.65	4,690.25	$ 168,053.33
ENCARGADO DE MANTENIMIENTO	BASE	QUINCENA	1	GASTO CORRIENTE	1528019	RECURSOS FEDERALES	15 RECURSOS FEDERALES	81 PARTICIPACIONES	-	94,957.08	-	-	-	23,739.30	-	6,647.00	22,156.65	-	7,385.55	62,632.58	-	11,394.85	15,724.20	2,193.65	4,690.25	$ 251,521.11
TECNICO CONTABLE	BASE	QUINCENA	1	GASTO CORRIENTE	1528019	RECURSOS FEDERALES	15 RECURSOS FEDERALES	81 PARTICIPACIONES	-	92,135.58	-	-	-	27,640.74	-	6,756.61	21,754.23	-	28,009.60	56,288.01	-	11,056.27	15,724.20	2,193.65	4,690.25	$ 266,249.14
TECNICO CONTABLE	BASE	QUINCENA	1	GASTO CORRIENTE	1528019	RECURSOS FEDERALES	15 RECURSOS FEDERALES	81 PARTICIPACIONES	-	92,135.58	-	-	-	27,640.74	-	6,756.61	21,754.23	-	5,338.74	56,288.01	-	11,056.27	15,724.20	2,193.65	4,690.25	$ 243,578.28
JEFE DE DEPARTAMENTO	CONFIANZA	QUINCENA	1	GASTO CORRIENTE	1528019	RECURSOS FEDERALES	15 RECURSOS FEDERALES	81 PARTICIPACIONES	71,879.15	-	-	-	-	-	19,407.36	4,192.95	14,974.82	-	106,069.20	20,622.29	-	8,625.50	15,724.20	2,193.65	4,690.25	$ 268,379.37
TECNICO ADMINISTRATIVO	BASE	QUINCENA	1	GASTO CORRIENTE	1528019	RECURSOS FEDERALES	15 RECURSOS FEDERALES	81 PARTICIPACIONES	-	85,671.91	-	-	-	25,701.55	-	6,282.61	18,086.29	-	4,759.53	58,535.67	-	10,280.63	15,724.20	2,193.65	4,690.25	$ 231,926.29
AYUDANTE OPERADOR DE MAQUINARIA PESADA	BASE	QUINCENA	1	GASTO CORRIENTE	1528019	RECURSOS FEDERALES	15 RECURSOS FEDERALES	81 PARTICIPACIONES	-	74,679.41	-	-	-	22,403.87	-	5,476.49	15,765.65	-	3,388.28	56,023.18	-	8,961.53	15,724.20	2,193.65	4,690.25	$ 209,306.51
EMPLEADO DE CUADRILLA MOVIL "C	BASE	QUINCENA	1	GASTO CORRIENTE	1528019	RECURSOS FEDERALES	15 RECURSOS FEDERALES	81 PARTICIPACIONES	-	80,421.79	-	-	-	28,147.61	-	5,897.60	16,977.93	50,932.45	10,418.72	48,750.20	-	9,650.61	15,724.20	2,193.65	4,690.25	$ 273,805.01
TECNICO ADMINISTRATIVO	BASE	QUINCENA	1	GASTO CORRIENTE	1528019	RECURSOS FEDERALES	15 RECURSOS FEDERALES	81 PARTICIPACIONES	-	85,671.91	-	-	-	25,701.57	-	6,282.61	18,086.29	-	-	58,535.67	-	10,280.63	15,724.20	2,193.65	4,690.25	$ 227,166.78
OPERADOR DE MAQUINARIA PESADA	BASE	QUINCENA	1	GASTO CORRIENTE	1528019	RECURSOS FEDERALES	15 RECURSOS FEDERALES	81 PARTICIPACIONES	-	82,489.32	-	-	-	20,622.30	-	6,049.22	17,414.41	-	10,082.09	53,587.21	-	9,898.72	15,724.20	2,193.65	4,690.25	$ 222,751.37
PROYECTISTA	BASE	QUINCENA	1	GASTO CORRIENTE	1528019	RECURSOS FEDERALES	15 RECURSOS FEDERALES	81 PARTICIPACIONES	-	86,787.21	-	-	-	26,036.13	-	6,364.40	18,321.74	-	5,673.04	54,722.92	-	10,414.47	15,724.20	2,193.65	4,690.25	$ 230,928.01
CHOFER	BASE	QUINCENA	1	GASTO CORRIENTE	1528019	RECURSOS FEDERALES	15 RECURSOS FEDERALES	81 PARTICIPACIONES	-	76,812.90	-	-	-	23,043.88	-	5,632.95	17,923.01	-	12,988.16	51,858.54	-	9,217.55	15,724.20	2,193.65	4,690.25	$ 220,085.09
TECNICO CONTABLE	BASE	QUINCENA	1	GASTO CORRIENTE	1528019	RECURSOS FEDERALES	15 RECURSOS FEDERALES	81 PARTICIPACIONES	-	92,135.71	-	-	-	23,033.90	-	6,756.62	19,450.87	-	52,083.38	59,792.38	-	11,056.28	15,724.20	2,193.65	4,690.25	$ 286,917.24

DOCUMENTO SÓLO PARA CONSULTA

Plaza/Puesto	Tipo de Contrato	Tipo de Nómina		Tipo de Gasto		Ramo	Fuente de Financiamiento	Subfuente de Financiamiento/CRI	11321	11311	11211	12211	12221	13111	13121	13211	13221	13311	13421	15411	17121	15111	14111	14121	Importe
AUXILIAR DE CAJA	BASE	QUINCENA	1	GASTO CORRIENTE	1520019	RECURSOS FEDERALES	15 RECURSOS FEDERALES	81 PARTICIPACIONES	-	72,416.01	-	-	-	21,724.79	-	5,310.51	15,287.82	-	8,448.61	47,083.89	-	8,689.92	15,724.20	2,193.65	4,690.25	$ 201,569.45
DIBUJANTE	BASE	QUINCENA	1	GASTO CORRIENTE	1520019	RECURSOS FEDERALES	15 RECURSOS FEDERALES	81 PARTICIPACIONES	-	72,416.01	-	-	-	21,724.79	-	5,310.51	15,287.82	-	15,507.97	51,928.71	-	8,689.92	15,724.20	2,193.65	4,690.25	$ 213,473.43
VELADOR	BASE	SEMANA	1	GASTO CORRIENTE	1524019	RECURSOS FEDERALES	15 RECURSOS FEDERALES	81 PARTICIPACIONES	-	65,098.36	-	-	-	13,019.66	-	4,773.88	15,370.45	115,698.90	7,197.50	43,123.97	-	7,811.80	15,724.20	2,193.65	4,690.25	$ 294,612.62
OFICIAL DE TRABAJO SOCIAL	BASE	QUINCENA	1	GASTO CORRIENTE	1520019	RECURSOS FEDERALES	15 RECURSOS FEDERALES	81 PARTICIPACIONES	-	76,549.94	-	-	-	22,964.98	-	5,613.66	16,160.54	-	4,748.99	56,386.75	-	9,185.99	15,724.20	2,193.65	4,690.25	$ 214,218.95
ESPECIALISTA ADMINISTRATIVO "A"	CONFIANZA	QUINCENA	1	GASTO CORRIENTE	1520019	RECURSOS FEDERALES	15 RECURSOS FEDERALES	81 PARTICIPACIONES	61,087.08	-	-	-	14,355.63	3,563.45	12,726.60	-	24,000.00	-	-	25,649.37	-	7,230.52	15,724.20	2,193.65	4,690.25	$ 171,321.15
AUXILIAR UNIVERSAL DE OFICINA	BASE	QUINCENA	1	GASTO CORRIENTE	1520019	RECURSOS FEDERALES	15 RECURSOS FEDERALES	81 PARTICIPACIONES	-	72,416.01	-	-	-	18,103.97	-	4,827.73	15,287.82	-	-	55,998.35	-	8,689.92	15,724.20	2,193.65	4,690.25	$ 197,891.70
OFICIAL ADMINISTRATIVO	BASE	QUINCENA	1	GASTO CORRIENTE	1520019	RECURSOS FEDERALES	15 RECURSOS FEDERALES	81 PARTICIPACIONES	-	73,498.90	-	-	-	18,374.72	-	4,899.93	15,516.43	-	27,477.79	56,228.58	-	8,819.87	15,724.20	2,193.65	4,690.25	$ 227,424.32
AUXILIAR DE CAJA	BASE	QUINCENA	1	GASTO CORRIENTE	1520019	RECURSOS FEDERALES	15 RECURSOS FEDERALES	81 PARTICIPACIONES	-	72,416.01	-	-	-	18,103.97	-	4,827.73	15,287.82	-	17,646.20	51,928.71	-	8,689.92	15,724.20	2,193.65	4,690.25	$ 211,508.55
AYUDANTE UNIVERSAL DE OFICINA	BASE	QUINCENA	1	GASTO CORRIENTE	1520019	RECURSOS FEDERALES	15 RECURSOS FEDERALES	81 PARTICIPACIONES	-	73,498.90	-	-	-	18,374.72	-	4,899.93	15,516.43	-	7,145.84	56,228.58	-	8,819.87	15,724.20	2,193.65	4,690.25	$ 207,092.37
TRABAJADORA SOCIAL	BASE	QUINCENA	1	GASTO CORRIENTE	1530019	RECURSOS FEDERALES	15 RECURSOS FEDERALES	81 PARTICIPACIONES	-	85,815.87	-	-	-	21,458.94	-	5,722.39	18,120.91	-	4,450.75	58,627.39	-	10,300.30	15,724.20	2,193.65	4,690.25	$ 227,124.65
NOTIFICADOR	BASE	QUINCENA	1	GASTO CORRIENTE	1524019	RECURSOS FEDERALES	15 RECURSOS FEDERALES	81 PARTICIPACIONES	-	69,594.01	-	-	-	20,878.20	-	5,103.56	14,692.07	-	4,262.09	51,379.91	-	8,351.28	15,724.20	2,193.65	4,690.25	$ 196,869.22
TECNICO ADMINISTRATIVO	BASE	QUINCENA	1	GASTO CORRIENTE	1520019	RECURSOS FEDERALES	15 RECURSOS FEDERALES	81 PARTICIPACIONES	-	85,671.91	-	-	-	29,985.14	-	6,282.61	18,086.29	-	7,697.22	54,506.23	-	10,280.63	15,724.20	2,193.65	4,690.25	$ 235,118.13
VELADOR	BASE	QUINCENA	1	GASTO CORRIENTE	1520019	RECURSOS FEDERALES	15 RECURSOS FEDERALES	81 PARTICIPACIONES	-	67,623.35	-	-	-	16,906.37	-	4,959.19	14,276.46	-	7,200.89	50,997.23	-	8,115.04	15,724.20	2,193.65	4,690.25	$ 192,688.63
OFICIAL ADMINISTRATIVO	BASE	QUINCENA	1	GASTO CORRIENTE	1530019	RECURSOS FEDERALES	15 RECURSOS FEDERALES	81 PARTICIPACIONES	-	73,498.90	-	-	-	22,049.67	-	5,389.92	17,353.91	-	4,968.05	53,721.51	-	8,819.87	15,724.20	2,193.65	4,690.25	$ 208,409.93
AYUDANTE DE CONTABILIDAD	BASE	QUINCENA	1	GASTO CORRIENTE	1520019	RECURSOS FEDERALES	15 RECURSOS FEDERALES	81 PARTICIPACIONES	-	69,594.01	-	-	-	17,398.50	-	5,103.56	14,692.07	-	1,417.66	46,534.80	-	8,351.28	15,724.20	2,193.65	4,690.25	$ 185,700.07
CHOFER "C"	BASE	QUINCENA	1	GASTO CORRIENTE	1520019	RECURSOS FEDERALES	15 RECURSOS FEDERALES	81 PARTICIPACIONES	-	77,567.37	-	-	-	23,270.27	-	5,688.27	16,375.33	95,651.24	9,449.36	48,595.27	-	9,308.08	15,724.20	2,193.65	4,690.25	$ 308,313.29
AYUDANTE ADMINISTRATIVO	BASE	QUINCENA	1	GASTO CORRIENTE	1520019	RECURSOS FEDERALES	15 RECURSOS FEDERALES	81 PARTICIPACIONES	-	73,498.90	-	-	-	14,699.75	-	5,389.92	15,516.43	-	6,952.76	52,193.34	-	8,819.87	15,724.20	2,193.65	4,690.25	$ 199,684.87
TECNICO ADMINISTRATIVO	BASE	QUINCENA	1	GASTO CORRIENTE	1530019	RECURSOS FEDERALES	15 RECURSOS FEDERALES	81 PARTICIPACIONES	-	85,671.91	-	-	-	25,701.57	-	6,282.61	18,086.29	-	3,490.32	58,595.67	-	10,280.63	15,724.20	2,193.65	4,690.25	$ 230,717.10
AYUDANTE ADMINISTRATIVO	BASE	QUINCENA	1	GASTO CORRIENTE	1520019	RECURSOS FEDERALES	15 RECURSOS FEDERALES	81 PARTICIPACIONES	-	73,498.90	-	-	-	25,724.64	-	5,389.92	15,516.43	-	5,406.95	56,168.58	-	8,819.87	15,724.20	2,193.65	4,690.25	$ 213,133.39
MEDICO	CONFIANZA	QUINCENA	1	GASTO CORRIENTE	1530019	RECURSOS FEDERALES	15 RECURSOS FEDERALES	81 PARTICIPACIONES	77,191.98	-	-	-	-	-	18,140.03	4,502.84	16,081.66	-	15,842.86	32,813.88	-	9,262.99	15,724.20	2,193.65	4,690.25	$ 196,443.83
TECNICO ADMINISTRATIVO	BASE	QUINCENA	1	GASTO CORRIENTE	1520019	RECURSOS FEDERALES	15 RECURSOS FEDERALES	81 PARTICIPACIONES	-	85,671.91	-	-	-	21,417.98	-	5,997.03	20,228.00	-	29,767.24	62,593.34	-	10,280.63	15,724.20	2,193.65	4,690.25	$ 258,270.62
OFICINISTA "B"	CONFIANZA	QUINCENA	1	GASTO CORRIENTE	1530019	RECURSOS FEDERALES	15 RECURSOS FEDERALES	81 PARTICIPACIONES	59,351.08	-	-	-	-	-	13,947.80	3,462.20	12,365.02	-	2,340.00	30,703.31	-	7,122.25	15,724.20	2,193.65	4,690.25	$ 151,900.76
INSPECTOR (NEGRO) 20 DE NOVIEMBRE)	CONFIANZA	QUINCENA	1	GASTO CORRIENTE	1520019	RECURSOS FEDERALES	15 RECURSOS FEDERALES	81 PARTICIPACIONES	61,657.08	-	-	-	-	-	11,501.55	3,493.90	12,845.22	-	9,480.00	26,697.63	-	7,398.85	15,724.20	2,193.65	4,690.25	$ 154,757.33
TAQUIMECANOGRAFA	BASE	QUINCENA	1	GASTO CORRIENTE	1520019	RECURSOS FEDERALES	15 RECURSOS FEDERALES	81 PARTICIPACIONES	-	71,523.87	-	-	-	17,883.47	-	4,768.66	15,100.75	-	40,275.78	55,344.55	-	8,583.58	15,724.20	2,193.65	4,690.25	$ 236,595.04
OFICINISTA "B"	CONFIANZA	QUINCENA	1	GASTO CORRIENTE	1520019	RECURSOS FEDERALES	15 RECURSOS FEDERALES	81 PARTICIPACIONES	59,351.08	-	-	-	-	-	13,947.80	3,462.20	12,365.02	-	6,000.00	29,547.17	-	7,122.25	15,724.20	2,193.65	4,690.25	$ 150,404.62
OFICIAL ADMINISTRATIVO	BASE	QUINCENA	1	GASTO CORRIENTE	1520019	RECURSOS FEDERALES	15 RECURSOS FEDERALES	81 PARTICIPACIONES	-	73,498.90	-	-	-	14,699.75	-	4,899.93	15,516.43	-	1,497.23	56,288.58	-	8,819.87	15,724.20	2,193.65	4,690.25	$ 197,828.79
AUXILIAR ADMINISTRATIVO	BASE	QUINCENA	1	GASTO CORRIENTE	1520019	RECURSOS FEDERALES	15 RECURSOS FEDERALES	81 PARTICIPACIONES	-	69,594.01	-	-	-	17,398.48	-	4,639.60	14,692.07	-	6,572.79	59,480.63	-	8,351.28	15,724.20	2,193.65	4,690.25	$ 203,336.96
DIBUJANTE	BASE	QUINCENA	1	GASTO CORRIENTE	1520019	RECURSOS FEDERALES	15 RECURSOS FEDERALES	81 PARTICIPACIONES	-	72,416.01	-	-	-	18,103.95	-	4,827.73	15,287.82	-	1,211.78	56,615.29	-	8,689.92	15,724.20	2,193.65	4,690.25	$ 199,760.60
AUXILIAR UNIVERSAL DE OFICINA	BASE	QUINCENA	1	GASTO CORRIENTE	1520019	RECURSOS FEDERALES	15 RECURSOS FEDERALES	81 PARTICIPACIONES	-	72,416.01	-	-	-	14,483.15	-	4,586.35	15,287.82	-	55,998.35	15,287.82	-	8,689.92	15,724.20	2,193.65	4,690.25	$ 194,029.50
TAQUIMECANOGRAFA	BASE	QUINCENA	1	GASTO CORRIENTE	1520019	RECURSOS FEDERALES	15 RECURSOS FEDERALES	81 PARTICIPACIONES	-	71,523.87	-	-	-	14,300.00	-	4,530.22	15,100.75	-	3,642.81	55,005.86	-	8,583.58	15,724.20	2,193.65	4,690.25	$ 195,307.18
TRABAJADOR DE SANEAMIENTO	BASE	SEMANA	1	GASTO CORRIENTE	1520019	RECURSOS FEDERALES	15 RECURSOS FEDERALES	81 PARTICIPACIONES	-	64,114.47	-	-	-	12,822.94	-	4,060.58	15,138.14	54,227.29	503.16	43,274.43	-	7,693.74	15,724.20	2,193.65	4,690.25	$ 225,116.85
TECNICO ADMINISTRATIVO	BASE	QUINCENA	1	GASTO CORRIENTE	1520019	RECURSOS FEDERALES	15 RECURSOS FEDERALES	81 PARTICIPACIONES	-	85,671.91	-	-	-	25,701.57	-	6,282.61	18,086.29	-	9,994.92	58,595.67	-	10,280.63	15,724.20	2,193.65	4,690.25	$ 237,161.70
FOTOGRAFO	BASE	QUINCENA	1	GASTO CORRIENTE	1520019	RECURSOS FEDERALES	15 RECURSOS FEDERALES	81 PARTICIPACIONES	-	72,384.55	-	-	-	18,210.64	-	4,856.17	15,377.87	-	5,390.71	55,005.86	-	8,741.11	15,724.20	2,193.65	4,690.25	$ 203,698.03
AUXILIAR ADMINISTRATIVO	BASE	QUINCENA	1	GASTO CORRIENTE	1520019	RECURSOS FEDERALES	15 RECURSOS FEDERALES	81 PARTICIPACIONES	-	69,594.01	-	-	-	17,398.50	-	4,639.60	14,692.07	-	5,735.08	51,379.91	-	8,351.28	15,724.20	2,193.65	4,690.25	$ 194,398.55
DELEGADO ADMINISTRATIVO	CONFIANZA	QUINCENA	1	GASTO CORRIENTE	1520019	RECURSOS FEDERALES	15 RECURSOS FEDERALES	81 PARTICIPACIONES	71,879.35	-	-	-	-	-	12,938.28	4,073.15	14,974.82	-	148,798.80	20,997.29	-	8,625.90	15,724.20	2,193.65	4,690.25	$ 304,895.09
INSPECTOR (UNIDAD DE INSPECCION)	CONFIANZA	QUINCENA	1	GASTO CORRIENTE	1520019	RECURSOS FEDERALES	15 RECURSOS FEDERALES	81 PARTICIPACIONES	61,657.08	-	-	-	-	-	2,897.89	3,774.57	12,845.22	-	21,600.00	26,057.68	-	7,398.85	15,724.20	2,193.65	4,690.25	$ 157,839.34
TECNICO ARTESANAL	BASE	QUINCENA	1	GASTO CORRIENTE	1520019	RECURSOS FEDERALES	15 RECURSOS FEDERALES	81 PARTICIPACIONES	-	71,523.87	-	-	-	10,729.53	-	4,530.22	15,100.75	-	-	51,456.41	-	8,583.58	15,724.20	2,193.65	4,690.25	$ 184,538.46

DOCUMENTO SOLO PARA CONSULTA

Plaz a/Puesto	Tipo de Contrato	Tipo de Nómina		Tipo de Gasto		Ramo	Fuente de Financiamiento	Subfuente de Financiamiento (CRI)	11321	11311	12211	12221	13111	13121	13211	13221	13311	13421	15411	17121	15111	14111	14121	Importe
AYUDANTE ADMINISTRATIVO	BASE	QUINCENA	1	GASTO CORRIENTE	1520019	RECURSOS FEDERALES	15 RECURSOS FEDERALES	81 PARTICIPACIONES	-	73,498.90	-	-	14,699.75	-	4,654.93	17,353.91	-	4,151.40	53,721.51	-	8,819.87	15,724.20	2,193.65	4,690.25	$ 199,508.37
AUXILIAR UNIVERSAL DE OFICINA	BASE	QUINCENA	1	GASTO CORRIENTE	1520019	RECURSOS FEDERALES	15 RECURSOS FEDERALES	81 PARTICIPACIONES	-	72,416.01	-	-	14,483.15	4,586.35	15,287.82	-	-	7,040.50	55,898.35	-	8,689.92	15,724.20	2,193.65	4,690.25	$ 201,070.00
OFICIAL ADMINISTRATIVO	BASE	QUINCENA	1	GASTO CORRIENTE	1520019	RECURSOS FEDERALES	15 RECURSOS FEDERALES	81 PARTICIPACIONES	-	73,498.90	-	-	14,699.75	-	4,654.93	15,516.43	-	1,156.93	56,168.38	-	8,819.87	15,724.20	2,193.65	4,690.25	$ 197,123.49
ANALISTA	CONFIANZA	QUINCENA	1	GASTO CORRIENTE	1520019	RECURSOS FEDERALES	15 RECURSOS FEDERALES	81 PARTICIPACIONES	77,191.98	-	-	-	-	14,512.05	4,374.19	16,081.58	-	15,367.20	26,970.62	-	9,262.99	15,724.20	2,193.65	4,690.25	$ 186,368.31
AUXILIAR ADMINISTRATIVO	BASE	QUINCENA	1	GASTO CORRIENTE	1520019	RECURSOS FEDERALES	15 RECURSOS FEDERALES	81 PARTICIPACIONES	-	69,594.01	-	-	13,918.78	-	4,407.62	14,692.07	-	8,528.88	51,419.08	-	8,351.28	15,724.20	2,193.65	4,690.25	$ 193,540.05
SECRETARIA "B"	CONFIANZA	QUINCENA	1	GASTO CORRIENTE	1520019	RECURSOS FEDERALES	15 RECURSOS FEDERALES	81 PARTICIPACIONES	69,307.11	-	-	-	-	11,901.78	2,532.28	13,188.98	-	12,000.00	26,154.61	-	7,596.85	15,724.20	2,193.65	4,690.25	$ 159,289.71
AUXILIAR ADMINISTRATIVO	BASE	QUINCENA	1	GASTO CORRIENTE	1520019	RECURSOS FEDERALES	15 RECURSOS FEDERALES	81 PARTICIPACIONES	69,594.01	-	-	-	17,398.50	-	5,103.56	14,692.07	-	7,861.57	51,379.91	-	8,351.28	15,724.20	2,193.65	4,690.25	$ 196,980.00
AYUDANTE UNIVERSAL DE OFICINA	BASE	QUINCENA	1	GASTO CORRIENTE	1520019	RECURSOS FEDERALES	15 RECURSOS FEDERALES	81 PARTICIPACIONES	73,498.90	-	-	-	25,724.64	-	5,389.92	15,516.43	-	44,983.34	56,168.38	-	8,819.87	15,724.20	2,193.65	4,690.25	$ 252,709.78
TECNICO ADMINISTRATIVO	BASE	QUINCENA	1	GASTO CORRIENTE	1520019	RECURSOS FEDERALES	15 RECURSOS FEDERALES	81 PARTICIPACIONES	85,671.91	-	-	-	25,701.55	-	6,282.61	18,086.29	-	4,466.97	58,535.67	-	10,280.63	15,724.20	2,193.65	4,690.25	$ 231,633.73
OPERADOR DE MAQUINARIA PESADA "C"	BASE	QUINCENA	1	GASTO CORRIENTE	1520019	RECURSOS FEDERALES	15 RECURSOS FEDERALES	81 PARTICIPACIONES	99,774.23	-	-	-	24,937.03	-	7,314.87	23,551.67	-	15,047.78	58,111.17	-	11,969.79	15,724.20	2,193.65	4,690.25	$ 263,288.64
MEDICO	CONFIANZA	QUINCENA	1	GASTO CORRIENTE	1240019	RECURSOS FEDERALES	15 RECURSOS FEDERALES	81 PARTICIPACIONES	77,191.98	-	-	-	-	18,140.03	4,502.84	16,081.58	-	14,400.00	32,813.88	-	9,262.99	15,724.20	2,193.65	4,690.25	$ 195,000.95
AUXILIAR ADMINISTRATIVO	BASE	SEMANA	1	GASTO CORRIENTE	1520019	RECURSOS FEDERALES	15 RECURSOS FEDERALES	81 PARTICIPACIONES	69,594.01	-	-	-	13,918.78	-	4,639.60	14,692.07	-	1,016.90	51,379.91	-	8,351.28	15,724.20	2,193.65	4,690.25	$ 186,200.65
AYUDANTE UNIVERSAL DE OFICINA	BASE	QUINCENA	1	GASTO CORRIENTE	1520019	RECURSOS FEDERALES	15 RECURSOS FEDERALES	81 PARTICIPACIONES	73,498.90	-	-	-	14,699.75	-	4,654.93	15,516.43	-	6,050.00	56,224.38	-	8,819.87	15,724.20	2,193.65	4,690.25	$ 202,076.56
TECNICO ADMINISTRATIVO	BASE	QUINCENA	1	GASTO CORRIENTE	1520019	RECURSOS FEDERALES	15 RECURSOS FEDERALES	81 PARTICIPACIONES	85,671.91	-	-	-	17,134.41	-	5,425.89	20,228.09	-	793.26	55,022.99	-	10,280.63	15,724.20	2,193.65	4,690.25	$ 217,165.38
ANALISTA	CONFIANZA	QUINCENA	1	GASTO CORRIENTE	1520019	RECURSOS FEDERALES	15 RECURSOS FEDERALES	81 PARTICIPACIONES	77,191.98	-	-	-	-	18,140.03	2,701.71	16,081.58	-	3,300.00	26,970.62	-	9,262.99	15,724.20	2,193.65	4,690.25	$ 158,116.58
JEFE DE CUADRILLA	CONFIANZA	QUINCENA	1	GASTO CORRIENTE	1520019	RECURSOS FEDERALES	15 RECURSOS FEDERALES	81 PARTICIPACIONES	69,299.91	-	-	-	-	16,050.51	3,970.33	14,229.15	-	2,880.00	26,073.04	-	8,195.99	15,724.20	2,193.65	4,690.25	$ 162,207.03
AUXILIAR DE ENFERMERIA	BASE	QUINCENA	1	GASTO CORRIENTE	1520019	RECURSOS FEDERALES	15 RECURSOS FEDERALES	81 PARTICIPACIONES	68,871.83	-	-	-	17,217.96	-	4,591.46	14,599.61	-	1,020.32	54,893.08	-	8,264.62	15,724.20	2,193.65	4,690.25	$ 192,007.81
OFICIAL ADMINISTRATIVO	BASE	QUINCENA	1	GASTO CORRIENTE	1520019	RECURSOS FEDERALES	15 RECURSOS FEDERALES	81 PARTICIPACIONES	73,498.90	-	-	-	18,374.72	-	4,899.93	15,516.43	-	11,133.33	56,228.98	-	8,819.87	15,724.20	2,193.65	4,690.25	$ 211,079.86
MECANOGRAFA	BASE	QUINCENA	1	GASTO CORRIENTE	1520019	RECURSOS FEDERALES	15 RECURSOS FEDERALES	81 PARTICIPACIONES	67,393.27	-	-	-	16,988.27	-	4,530.22	14,345.69	-	-	59,491.83	-	8,154.39	15,724.20	2,193.65	4,690.25	$ 194,071.77
ASESOR	CONFIANZA	QUINCENA	1	GASTO CORRIENTE	1520019	RECURSOS FEDERALES	15 RECURSOS FEDERALES	81 PARTICIPACIONES	77,191.98	-	-	-	-	-	2,701.71	16,081.58	-	60,800.00	26,565.62	-	9,262.99	15,724.20	2,193.65	4,690.25	$ 195,241.58
JEFE DE DEPARTAMENTO	CONFIANZA	QUINCENA	1	GASTO CORRIENTE	1520019	RECURSOS FEDERALES	15 RECURSOS FEDERALES	81 PARTICIPACIONES	73,879.35	-	-	-	-	12,398.28	4,073.15	14,974.82	-	109,090.20	20,612.29	-	8,825.50	15,724.20	2,193.65	4,690.25	$ 261,790.49
OFICIAL ADMINISTRATIVO	BASE	QUINCENA	1	GASTO CORRIENTE	1520019	RECURSOS FEDERALES	15 RECURSOS FEDERALES	81 PARTICIPACIONES	73,498.90	-	-	-	14,699.75	-	4,654.93	15,516.43	-	2,586.07	56,168.38	-	8,819.87	15,724.20	2,193.65	4,690.25	$ 198,552.63
AYUDANTE ADMINISTRATIVO	BASE	QUINCENA	1	GASTO CORRIENTE	1520019	RECURSOS FEDERALES	15 RECURSOS FEDERALES	81 PARTICIPACIONES	73,498.90	-	-	-	14,699.75	-	4,654.93	15,516.43	-	1,088.87	56,793.58	-	8,819.87	15,724.20	2,193.65	4,690.25	$ 196,680.43
AUXILIAR UNIVERSAL DE OFICINA	BASE	QUINCENA	1	GASTO CORRIENTE	1520019	RECURSOS FEDERALES	15 RECURSOS FEDERALES	81 PARTICIPACIONES	72,416.01	-	-	-	14,483.15	-	4,827.73	15,287.82	-	871.67	55,348.35	-	8,689.92	15,724.20	2,193.65	4,690.25	$ 194,767.55
ANALISTA	CONFIANZA	QUINCENA	1	GASTO CORRIENTE	1520019	RECURSOS FEDERALES	15 RECURSOS FEDERALES	81 PARTICIPACIONES	77,191.98	-	-	-	-	18,140.03	4,374.19	16,081.58	-	39,600.00	26,970.62	-	9,262.99	15,724.20	2,193.65	4,690.25	$ 214,229.09
AYUDANTE UNIVERSAL DE OFICINA	BASE	QUINCENA	1	GASTO CORRIENTE	1520019	RECURSOS FEDERALES	15 RECURSOS FEDERALES	81 PARTICIPACIONES	73,498.90	-	-	-	14,699.75	-	4,899.93	15,516.43	-	2,722.24	56,168.38	-	8,819.87	15,724.20	2,193.65	4,690.25	$ 198,933.80
AUXILIAR ADMINISTRATIVO	BASE	QUINCENA	1	GASTO CORRIENTE	1520019	RECURSOS FEDERALES	15 RECURSOS FEDERALES	81 PARTICIPACIONES	69,594.01	-	-	-	13,918.78	-	4,639.60	14,692.07	-	4,888.78	55,409.35	-	8,351.28	15,724.20	2,193.65	4,690.25	$ 194,101.97
NOTIFICADOR	BASE	QUINCENA	1	GASTO CORRIENTE	1520019	RECURSOS FEDERALES	15 RECURSOS FEDERALES	81 PARTICIPACIONES	69,594.01	-	-	-	17,398.48	-	4,639.60	14,692.07	-	4,897.35	55,826.39	-	8,351.28	15,724.20	2,193.65	4,690.25	$ 198,007.08
OFICIAL UNIVERSAL DE OFICINA	CONFIANZA	QUINCENA	1	GASTO CORRIENTE	1520019	RECURSOS FEDERALES	15 RECURSOS FEDERALES	81 PARTICIPACIONES	61,741.76	-	-	-	-	2,901.91	3,292.89	12,862.87	-	2,680.00	26,092.61	-	7,409.01	15,724.20	2,193.65	4,690.25	$ 139,519.15
AUXILIAR UNIVERSAL DE OFICINA	BASE	QUINCENA	1	GASTO CORRIENTE	1520019	RECURSOS FEDERALES	15 RECURSOS FEDERALES	81 PARTICIPACIONES	72,416.01	-	-	-	7,241.62	-	3,379.41	16,897.07	-	48,300.86	54,349.02	-	8,689.92	15,724.20	2,193.65	4,690.25	$ 233,891.01
AYUDANTE UNIVERSAL DE OFICINA	BASE	QUINCENA	1	GASTO CORRIENTE	1520019	RECURSOS FEDERALES	15 RECURSOS FEDERALES	81 PARTICIPACIONES	73,498.90	-	-	-	14,699.75	-	4,654.93	15,516.43	-	7,465.51	52,379.14	-	8,819.87	15,724.20	2,193.65	4,690.25	$ 199,402.63
TECNICO CONTABLE	BASE	QUINCENA	1	GASTO CORRIENTE	1520019	RECURSOS FEDERALES	15 RECURSOS FEDERALES	81 PARTICIPACIONES	91,135.71	-	-	-	32,147.52	-	6,756.62	19,450.87	-	6,266.71	59,417.38	-	11,056.18	15,724.20	2,193.65	4,690.25	$ 249,939.19
TECNICO ADMINISTRATIVO	BASE	QUINCENA	1	GASTO CORRIENTE	1520019	RECURSOS FEDERALES	15 RECURSOS FEDERALES	81 PARTICIPACIONES	85,671.91	-	-	-	21,417.98	-	5,711.46	20,228.09	-	50,884.36	54,847.99	-	10,280.63	15,724.20	2,193.65	4,690.25	$ 272,260.54
OFICIAL ADMINISTRATIVO	BASE	QUINCENA	1	GASTO CORRIENTE	1520019	RECURSOS FEDERALES	15 RECURSOS FEDERALES	81 PARTICIPACIONES	73,498.90	-	-	-	18,374.72	-	5,389.92	15,516.43	-	204.16	56,168.38	-	8,819.87	15,724.20	2,193.65	4,690.25	$ 200,360.68
TECNICO ADMINISTRATIVO	BASE	QUINCENA	1	GASTO CORRIENTE	1520019	RECURSOS FEDERALES	15 RECURSOS FEDERALES	81 PARTICIPACIONES	85,671.91	-	-	-	29,985.14	-	6,282.61	18,086.29	-	1,586.52	58,535.67	-	10,280.63	15,724.20	2,193.65	4,690.25	$ 233,036.87
AUXILIAR UNIVERSAL DE OFICINA	BASE	QUINCENA	1	GASTO CORRIENTE	1520019	RECURSOS FEDERALES	15 RECURSOS FEDERALES	81 PARTICIPACIONES	72,416.01	-	-	-	10,865.46	-	4,586.35	15,287.82	-	5,018.96	51,918.71	-	8,689.92	15,724.20	2,193.65	4,690.25	$ 191,408.33
CHOFER "C"	BASE	SEMANA	1	GASTO CORRIENTE	1520019	RECURSOS FEDERALES	15 RECURSOS FEDERALES	81 PARTICIPACIONES	77,367.97	-	-	-	23,270.16	-	5,688.27	18,314.52	112,243.76	9,993.04	45,140.06	-	9,108.08	15,724.20	2,193.65	4,690.25	$ 334,096.25

DOCUMENTO SOLO PARA CONSULTA

Plaz a/Puesto	Tipo de Contrato	Tipo de Nómina		Tipo de Gasto		Ramo	Fuente de Financiamiento	Subfuente de Financiamiento (CRI)	11321	11311	11211	12211	12221	13111	13121	13211	13221	13311	13421	15411	17121	15111	14111	14121	Importe
JEFE DE CUADRILLA ALUMBRADO PUBLICO	BASE	SEMANA	1	GASTO CORRIENTE	1520019	RECURSOS FEDERALES	15 RECURSOS FEDERALES	81 PARTICIPACIONES	-	111,658.91	-	-	-	50,146.45	-	8,188.32	26,263.91	234,989.03	13,467.39	69,815.68	-	13,399.07	15,724.20	2,193.65	4,690.25	$ 530,757.00
MACHETERO	BASE	SEMANA	1	GASTO CORRIENTE	1520019	RECURSOS FEDERALES	15 RECURSOS FEDERALES	81 PARTICIPACIONES	-	61,817.39	-	-	-	15,454.35	-	4,533.28	14,595.77	99,634.53	7,450.00	42,672.13	-	7,418.09	15,724.20	2,193.65	4,690.25	$ 276,189.64
CHOFER "C"	BASE	SEMANA	1	GASTO CORRIENTE	1520019	RECURSOS FEDERALES	15 RECURSOS FEDERALES	81 PARTICIPACIONES	-	77,567.37	-	-	-	19,393.89	-	5,688.27	18,314.52	56,121.88	7,576.52	45,200.96	-	9,308.08	15,724.20	2,193.65	4,690.25	$ 261,777.58
TECNICO CONTABLE	BASE	QUINCENA	1	GASTO CORRIENTE	1520019	RECURSOS FEDERALES	15 RECURSOS FEDERALES	81 PARTICIPACIONES	-	92,135.71	-	-	-	32,247.46	-	6,756.62	19,450.87	-	10,237.22	55,762.94	-	11,056.28	15,724.20	2,193.65	4,690.25	$ 250,555.20
EMPLEADO DE CUADRILLA MOVIL "B"	BASE	SEMANA	1	GASTO CORRIENTE	1520019	RECURSOS FEDERALES	15 RECURSOS FEDERALES	81 PARTICIPACIONES	-	67,951.65	-	-	-	20,385.79	-	4,983.10	16,044.37	103,484.71	3,476.45	53,732.85	-	8,154.32	15,724.20	2,193.65	4,690.25	$ 306,822.39
TRAILERO	BASE	SEMANA	1	GASTO CORRIENTE	1520019	RECURSOS FEDERALES	15 RECURSOS FEDERALES	81 PARTICIPACIONES	-	95,023.17	-	-	-	23,755.76	-	6,651.62	22,438.03	137,498.40	10,940.08	55,199.30	-	11,402.78	15,724.20	2,193.65	4,690.25	$ 385,513.19
CHOFER "C"	BASE	SEMANA	1	GASTO CORRIENTE	1520019	RECURSOS FEDERALES	15 RECURSOS FEDERALES	81 PARTICIPACIONES	-	77,567.37	-	-	-	19,393.91	-	5,171.16	18,314.52	165,814.65	8,891.93	45,260.96	-	9,308.08	15,724.20	2,193.65	4,690.25	$ 372,328.67
MACHETERO	BASE	SEMANA	1	GASTO CORRIENTE	1520019	RECURSOS FEDERALES	15 RECURSOS FEDERALES	81 PARTICIPACIONES	-	61,817.39	-	-	-	15,454.35	-	4,121.16	14,595.77	99,634.53	6,608.73	42,972.13	-	7,418.09	15,724.20	2,193.65	4,690.25	$ 275,230.25
AYUDANTE DE OPERADOR DE MAQUINARIA PESADA "C"	BASE	SEMANA	1	GASTO CORRIENTE	1520019	RECURSOS FEDERALES	15 RECURSOS FEDERALES	81 PARTICIPACIONES	-	81,504.63	-	-	-	16,301.04	-	5,433.66	19,244.22	-	4,468.37	45,383.22	-	9,780.59	15,724.20	2,193.65	4,690.25	$ 204,724.13
ELECTRICISTA DE ALUMBRADO PUBLICO	BASE	QUINCENA	1	GASTO CORRIENTE	1530019	RECURSOS FEDERALES	15 RECURSOS FEDERALES	81 PARTICIPACIONES	-	80,036.25	-	-	-	16,117.22	-	5,372.42	19,027.31	114,855.82	8,993.89	45,616.69	-	9,670.35	15,724.20	2,193.65	4,690.25	$ 321,808.03
VELADOR	BASE	SEMANA	1	GASTO CORRIENTE	1540019	RECURSOS FEDERALES	15 RECURSOS FEDERALES	81 PARTICIPACIONES	-	67,623.35	-	-	-	16,906.29	-	4,508.36	14,276.46	75,627.24	7,044.48	50,582.72	-	8,115.04	15,724.20	2,193.65	4,690.25	$ 267,294.04
MACHETERO	BASE	SEMANA	1	GASTO CORRIENTE	1520019	RECURSOS FEDERALES	15 RECURSOS FEDERALES	81 PARTICIPACIONES	-	61,817.39	-	-	-	15,454.35	-	4,121.16	14,595.77	40,667.16	564.54	47,101.57	-	7,418.09	15,724.20	2,193.65	4,690.25	$ 214,348.13
VELADOR	BASE	SEMANA	1	GASTO CORRIENTE	1520019	RECURSOS FEDERALES	15 RECURSOS FEDERALES	81 PARTICIPACIONES	-	67,623.35	-	-	-	60,142.90	-	4,280.94	14,276.46	26,691.97	6,911.73	46,212.21	-	8,115.04	15,724.20	2,193.65	4,690.25	$ 206,867.60
ASEADOR	BASE	SEMANA	1	GASTO CORRIENTE	1530019	RECURSOS FEDERALES	15 RECURSOS FEDERALES	81 PARTICIPACIONES	-	65,196.98	-	-	-	13,039.42	-	4,129.14	13,763.81	51,454.10	714.49	54,554.30	-	7,823.64	15,724.20	2,193.65	4,690.25	$ 233,283.98
EMPLEADO DE CUADRILLA MOVIL "C"	BASE	SEMANA	1	GASTO CORRIENTE	1520019	RECURSOS FEDERALES	15 RECURSOS FEDERALES	81 PARTICIPACIONES	-	80,421.79	-	-	-	24,126.52	-	5,897.60	18,988.48	144,123.65	8,956.15	45,534.04	-	9,650.61	15,724.20	2,193.65	4,690.25	$ 360,306.94
OPERADOR DE MAQUINARIA PESADA	BASE	SEMANA	1	GASTO CORRIENTE	1520019	RECURSOS FEDERALES	15 RECURSOS FEDERALES	81 PARTICIPACIONES	-	82,489.32	-	-	-	24,746.81	-	6,049.22	19,476.64	-	14,357.34	45,918.71	-	9,858.72	15,724.20	2,193.65	4,690.25	$ 225,564.86
OPERADOR DE MAQUINARIA PESADA "A"	BASE	SEMANA	1	GASTO CORRIENTE	1520019	RECURSOS FEDERALES	15 RECURSOS FEDERALES	81 PARTICIPACIONES	-	91,673.86	-	-	-	32,086.51	-	6,723.90	21,645.60	132,631.61	11,057.35	47,143.72	-	11,001.10	15,724.20	2,193.65	4,690.25	$ 376,572.84
EMPLEADO DE CUADRILLA MOVIL "C"	BASE	SEMANA	1	GASTO CORRIENTE	1520019	RECURSOS FEDERALES	15 RECURSOS FEDERALES	81 PARTICIPACIONES	-	80,421.79	-	-	-	20,105.42	-	5,629.53	18,988.48	211,557.66	9,762.38	52,012.46	-	9,650.61	15,724.20	2,193.65	4,690.25	$ 430,736.43
AUXILIAR DE CAJA	BASE	QUINCENA	1	GASTO CORRIENTE	1520019	RECURSOS FEDERALES	15 RECURSOS FEDERALES	81 PARTICIPACIONES	-	72,141.01	-	-	-	14,483.15	-	4,527.73	15,287.82	-	4,882.20	46,783.69	-	8,689.92	15,724.20	2,193.65	4,690.25	$ 189,978.62
CHOFER "C"	BASE	SEMANA	1	GASTO CORRIENTE	1520019	RECURSOS FEDERALES	15 RECURSOS FEDERALES	81 PARTICIPACIONES	-	77,567.37	-	-	-	15,513.52	-	5,171.16	18,314.52	124,998.72	8,750.15	45,200.96	-	9,308.08	15,724.20	2,193.65	4,690.25	$ 327,432.58
OPERADOR DE MAQUINARIA PESADA "A"	BASE	QUINCENA	1	GASTO CORRIENTE	1520019	RECURSOS FEDERALES	15 RECURSOS FEDERALES	81 PARTICIPACIONES	-	91,673.86	-	-	-	27,502.79	-	6,723.90	21,645.60	28,643.92	12,699.34	47,143.72	-	11,001.10	15,724.20	2,193.65	4,690.25	$ 267,641.62
TECNICO CONTABLE	BASE	QUINCENA	1	GASTO CORRIENTE	1530019	RECURSOS FEDERALES	15 RECURSOS FEDERALES	81 PARTICIPACIONES	-	92,135.71	-	-	-	27,640.97	-	6,756.62	19,450.87	59,889.40	55,882.94	-	11,056.28	15,724.20	2,193.65	4,690.25	$ 295,430.79
TRABAJADORA SOCIAL	BASE	SEMANA	1	GASTO CORRIENTE	1520019	RECURSOS FEDERALES	15 RECURSOS FEDERALES	81 PARTICIPACIONES	-	85,835.87	-	-	-	38,624.13	-	6,294.63	18,120.91	-	7,500.83	54,237.96	-	10,300.30	15,724.20	2,193.65	4,690.25	$ 243,524.72
BARRENDERO	BASE	SEMANA	1	GASTO CORRIENTE	1520019	RECURSOS FEDERALES	15 RECURSOS FEDERALES	81 PARTICIPACIONES	-	61,817.39	-	-	-	18,545.22	-	4,533.28	14,595.77	34,567.08	4,744.03	43,192.83	-	7,418.09	15,724.20	2,193.65	4,690.25	$ 211,861.09
OPERADOR DE MAQUINARIA PESADA	BASE	SEMANA	1	GASTO CORRIENTE	1520019	RECURSOS FEDERALES	15 RECURSOS FEDERALES	81 PARTICIPACIONES	-	82,489.32	-	-	-	20,622.30	-	6,049.22	19,476.64	103,087.12	5,213.91	45,818.71	-	9,858.72	15,724.20	2,193.65	4,690.25	$ 315,265.94
OPERADOR DE MAQUINARIA PESADA "C"	BASE	SEMANA	1	GASTO CORRIENTE	1520019	RECURSOS FEDERALES	15 RECURSOS FEDERALES	81 PARTICIPACIONES	-	99,748.23	-	-	-	34,911.84	-	7,314.87	23,551.67	118,069.44	10,207.72	48,315.41	-	11,969.79	15,724.20	2,193.65	4,690.25	$ 376,697.07
EMPLEADO DE CUADRILLA MOVIL "C"	BASE	SEMANA	1	GASTO CORRIENTE	1520019	RECURSOS FEDERALES	15 RECURSOS FEDERALES	81 PARTICIPACIONES	-	80,421.79	-	-	-	24,126.52	-	5,897.60	18,988.48	-	6,765.75	45,534.04	-	9,650.61	15,724.20	2,193.65	4,690.25	$ 213,992.89
CHOFER "C"	BASE	SEMANA	1	GASTO CORRIENTE	1520019	RECURSOS FEDERALES	15 RECURSOS FEDERALES	81 PARTICIPACIONES	-	77,567.37	-	-	-	27,148.54	-	5,688.27	18,314.52	124,998.72	6,236.08	45,200.96	-	9,308.08	15,724.20	2,193.65	4,690.25	$ 337,070.64
SELECCIONADOR DE BASURA	BASE	SEMANA	1	GASTO CORRIENTE	1520019	RECURSOS FEDERALES	15 RECURSOS FEDERALES	81 PARTICIPACIONES	-	61,817.39	-	-	-	18,545.22	-	4,533.28	14,595.77	87,367.67	7,139.00	42,972.13	-	7,418.09	15,724.20	2,193.65	4,690.25	$ 262,974.74
TRAILERO	BASE	SEMANA	1	GASTO CORRIENTE	1520019	RECURSOS FEDERALES	15 RECURSOS FEDERALES	81 PARTICIPACIONES	-	95,023.17	-	-	-	23,755.76	-	6,968.37	22,438.03	99,997.38	7,552.95	47,544.66	-	11,402.78	15,724.20	2,193.65	4,690.25	$ 337,289.80
BARRENDERO	BASE	SEMANA	1	GASTO CORRIENTE	1520019	RECURSOS FEDERALES	15 RECURSOS FEDERALES	81 PARTICIPACIONES	-	61,817.39	-	-	-	18,545.22	-	4,533.28	14,595.77	69,139.16	7,456.00	42,972.13	-	7,418.09	15,724.20	2,193.65	4,690.25	$ 249,080.14
CABO	BASE	SEMANA	1	GASTO CORRIENTE	1520019	RECURSOS FEDERALES	15 RECURSOS FEDERALES	81 PARTICIPACIONES	-	66,345.71	-	-	-	19,903.76	-	4,865.35	15,664.96	117,854.14	8,002.19	43,595.46	-	7,961.49	15,724.20	2,193.65	4,690.25	$ 306,781.46
VELADOR	BASE	SEMANA	1	GASTO CORRIENTE	1520019	RECURSOS FEDERALES	15 RECURSOS FEDERALES	81 PARTICIPACIONES	-	67,623.35	-	-	-	20,287.59	-	4,959.19	14,276.46	66,729.92	8,456.64	46,867.21	-	8,115.04	15,724.20	2,193.65	4,690.25	$ 259,320.50
OPERADOR DE MAQUINARIA PESADA "C"	BASE	SEMANA	1	GASTO CORRIENTE	1520019	RECURSOS FEDERALES	15 RECURSOS FEDERALES	81 PARTICIPACIONES	-	99,748.23	-	-	-	44,886.65	-	7,314.87	23,551.67	157,425.91	12,330.88	48,255.41	-	11,969.79	15,724.20	2,193.65	4,690.25	$ 428,091.47
JEFE DE CUADRILLA	BASE	SEMANA	1	GASTO CORRIENTE	1520019	RECURSOS FEDERALES	15 RECURSOS FEDERALES	81 PARTICIPACIONES	-	92,496.54	-	-	-	32,373.78	-	6,783.08	21,839.46	145,991.67	11,756.39	47,196.48	-	11,099.59	15,724.20	2,193.65	4,690.25	$ 392,145.27
CHOFER "C"	BASE	SEMANA	1	GASTO CORRIENTE	1520019	RECURSOS FEDERALES	15 RECURSOS FEDERALES	81 PARTICIPACIONES	-	77,567.37	-	-	-	23,270.27	-	5,688.27	18,314.52	193,875.59	9,539.80	45,200.96	-	9,308.08	15,724.20	2,193.65	4,690.25	$ 405,362.95
TECNICO ADMINISTRATIVO	BASE	QUINCENA	1	GASTO CORRIENTE	1530019	RECURSOS FEDERALES	15 RECURSOS FEDERALES	81 PARTICIPACIONES	-	85,671.91	-	-	-	25,701.55	-	6,282.61	18,086.29	-	10,580.48	54,506.23	-	10,280.63	15,724.20	2,193.65	4,690.25	$ 233,717.96

DOCUMENTO SOLO PARA CONSULTA

Plaza/Puesto	Tipo de Contrato	Tipo de Nómina	Tipo de Gasto		Ramo		Fuente de Financiamiento	Subfuente de Financiamiento/CRI	11321	11311	11211	12211	12231	13111	13121	13211	13221	13311	13421	15411	17121	15111	14111	14311	14121	Importe
JEFE DE CUADRILLA	BASE	SEMANA	1	GASTO CORRIENTE	1528019	RECURSOS FEDERALES	15 RECURSOS FEDERALES	81 PARTICIPACIONES	-	92,496.54	-	-	-	32,373.80	-	6,783.08	21,839.46	164,240.63	11,156.55	47,196.86	-	11,099.59	15,724.20	2,193.65	4,690.25	$ 409,794.61
MACHETERO	BASE	SEMANA	1	GASTO CORRIENTE	1528019	RECURSOS FEDERALES	15 RECURSOS FEDERALES	81 PARTICIPACIONES	-	61,817.39	-	-	-	18,545.22	-	4,533.28	14,595.77	40,667.16	3,727.95	42,972.13	-	7,418.09	15,724.20	2,193.65	4,690.25	$ 216,885.09
BARRENDERO	BASE	SEMANA	1	GASTO CORRIENTE	1528019	RECURSOS FEDERALES	15 RECURSOS FEDERALES	81 PARTICIPACIONES	-	61,817.39	-	-	-	15,454.35	-	4,327.22	14,595.77	40,667.16	508.09	47,951.86	-	7,418.09	15,724.20	2,193.65	4,690.25	$ 215,348.03
ARRIERO	BASE	SEMANA	1	GASTO CORRIENTE	1528019	RECURSOS FEDERALES	15 RECURSOS FEDERALES	81 PARTICIPACIONES	-	61,817.39	-	-	-	15,454.35	-	4,327.22	14,595.77	99,634.53	4,744.13	47,951.86	-	7,418.09	15,724.20	2,193.65	4,690.25	$ 278,551.44
CHOFER "C"	BASE	SEMANA	1	GASTO CORRIENTE	1528019	RECURSOS FEDERALES	15 RECURSOS FEDERALES	81 PARTICIPACIONES	-	77,567.37	-	-	-	23,270.27	-	5,688.27	16,375.33	114,794.76	9,742.42	48,195.27	-	9,308.08	15,724.20	2,193.65	4,690.25	$ 327,549.87
CHOFER "C"	BASE	SEMANA	1	GASTO CORRIENTE	1528019	RECURSOS FEDERALES	15 RECURSOS FEDERALES	81 PARTICIPACIONES	-	77,567.37	-	-	-	19,391.91	-	5,429.72	18,314.52	51,019.89	8,717.53	51,389.43	-	9,308.08	15,724.20	2,193.65	4,690.25	$ 263,746.55
BARRENDERO	BASE	SEMANA	1	GASTO CORRIENTE	1528019	RECURSOS FEDERALES	15 RECURSOS FEDERALES	81 PARTICIPACIONES	-	61,817.39	-	-	-	12,363.48	-	4,327.22	14,595.77	-	-	42,672.13	-	7,418.09	15,724.20	2,193.65	4,690.25	$ 165,802.18
TECNICO ADMINISTRATIVO	BASE	QUINCENA	1	GASTO CORRIENTE	1528019	RECURSOS FEDERALES	15 RECURSOS FEDERALES	81 PARTICIPACIONES	-	85,671.91	-	-	-	21,417.98	-	5,997.03	18,086.29	-	33,281.00	54,506.23	-	10,280.63	15,724.20	2,193.65	4,690.25	$ 251,849.17
OPERADOR DE GRUA ALUMBRADO PUBLICO	BASE	QUINCENA	1	GASTO CORRIENTE	1528019	RECURSOS FEDERALES	15 RECURSOS FEDERALES	81 PARTICIPACIONES	-	92,496.54	-	-	-	23,124.17	-	6,166.44	21,839.46	114,097.20	3,425.79	47,196.86	-	11,099.59	15,724.20	2,193.65	4,690.25	$ 342,054.15
BARRENDERO	BASE	SEMANA	1	GASTO CORRIENTE	1528019	RECURSOS FEDERALES	15 RECURSOS FEDERALES	81 PARTICIPACIONES	-	61,817.39	-	-	-	15,454.35	-	4,121.16	14,595.77	65,067.45	3,219.68	46,981.57	-	7,418.09	15,724.20	2,193.65	4,690.25	$ 241,283.56
MACHETERO	BASE	SEMANA	1	GASTO CORRIENTE	1528019	RECURSOS FEDERALES	15 RECURSOS FEDERALES	81 PARTICIPACIONES	-	61,817.39	-	-	-	15,454.35	-	4,121.16	14,595.77	99,634.53	2,258.80	46,921.57	-	7,418.09	15,724.20	2,193.65	4,690.25	$ 274,829.76
MACHETERO	BASE	SEMANA	1	GASTO CORRIENTE	1528019	RECURSOS FEDERALES	15 RECURSOS FEDERALES	81 PARTICIPACIONES	-	61,817.39	-	-	-	15,454.35	-	4,121.16	14,595.77	99,634.53	6,439.27	46,981.57	-	7,418.09	15,724.20	2,193.65	4,690.25	$ 279,070.23
MACHETERO	BASE	SEMANA	1	GASTO CORRIENTE	1528019	RECURSOS FEDERALES	15 RECURSOS FEDERALES	81 PARTICIPACIONES	-	61,817.39	-	-	-	15,454.35	-	4,121.16	14,595.77	36,600.44	4,292.22	47,041.57	-	7,418.09	15,724.20	2,193.65	4,690.25	$ 213,949.09
CHOFER "C"	BASE	SEMANA	1	GASTO CORRIENTE	1528019	RECURSOS FEDERALES	15 RECURSOS FEDERALES	81 PARTICIPACIONES	-	77,567.37	-	-	-	19,391.89	-	5,171.16	18,314.52	117,345.75	8,079.67	50,096.64	-	9,308.08	15,724.20	2,193.65	4,690.25	$ 327,883.18
MACHETERO	BASE	SEMANA	1	GASTO CORRIENTE	1528019	RECURSOS FEDERALES	15 RECURSOS FEDERALES	81 PARTICIPACIONES	-	61,817.39	-	-	-	15,454.35	-	4,121.16	14,595.77	99,634.53	6,439.27	46,921.57	-	7,418.09	15,724.20	2,193.65	4,690.25	$ 279,010.23
BARRENDERO	BASE	SEMANA	1	GASTO CORRIENTE	1528019	RECURSOS FEDERALES	15 RECURSOS FEDERALES	81 PARTICIPACIONES	-	61,817.39	-	-	-	12,363.48	-	3,915.10	14,595.77	109,801.32	6,439.27	43,032.13	-	7,418.09	15,724.20	2,193.65	4,690.25	$ 281,990.65
AUXILIAR UNIVERSAL DE OFICINA	BASE	QUINCENA	1	GASTO CORRIENTE	1528019	RECURSOS FEDERALES	15 RECURSOS FEDERALES	81 PARTICIPACIONES	-	72,416.01	-	-	-	14,483.15	-	4,586.35	15,287.82	-	7,643.98	51,928.71	-	8,689.92	15,724.20	2,193.65	4,690.25	$ 197,644.04
VELADOR	BASE	SEMANA	1	GASTO CORRIENTE	1528019	RECURSOS FEDERALES	15 RECURSOS FEDERALES	81 PARTICIPACIONES	-	67,625.35	-	-	-	13,525.02	-	4,282.94	14,276.46	94,534.05	7,044.48	46,262.21	-	8,115.04	15,724.20	2,193.65	4,690.25	$ 278,273.65
AYUDANTE DE OPERADOR DE MAQUINARIA PESADA "C"	BASE	SEMANA	1	GASTO CORRIENTE	1528019	RECURSOS FEDERALES	15 RECURSOS FEDERALES	81 PARTICIPACIONES	-	81,504.93	-	-	-	16,301.04	-	5,161.98	19,244.22	-	3,465.02	45,683.22	-	9,780.59	15,724.20	2,193.65	4,690.25	$ 203,749.10
TRAILERO	BASE	SEMANA	1	GASTO CORRIENTE	1528019	RECURSOS FEDERALES	15 RECURSOS FEDERALES	81 PARTICIPACIONES	-	95,023.17	-	-	-	28,506.96	-	6,968.37	22,436.03	137,496.40	7,639.73	47,544.66	-	11,402.78	15,724.20	2,193.65	4,690.25	$ 379,626.20
BARRENDERO	BASE	SEMANA	1	GASTO CORRIENTE	1528019	RECURSOS FEDERALES	15 RECURSOS FEDERALES	81 PARTICIPACIONES	-	61,817.39	-	-	-	12,363.48	-	3,915.10	14,595.77	40,667.16	4,235.76	42,972.13	-	7,418.09	15,724.20	2,193.65	4,690.25	$ 210,592.98
BARRENDERO	BASE	SEMANA	1	GASTO CORRIENTE	1528019	RECURSOS FEDERALES	15 RECURSOS FEDERALES	81 PARTICIPACIONES	-	61,817.39	-	-	-	15,454.35	-	4,533.28	14,595.77	109,801.32	7,456.00	42,972.13	-	7,418.09	15,724.20	2,193.65	4,690.25	$ 286,656.43
MACHETERO	BASE	SEMANA	1	GASTO CORRIENTE	1528019	RECURSOS FEDERALES	15 RECURSOS FEDERALES	81 PARTICIPACIONES	-	61,817.39	-	-	-	15,454.35	-	4,533.28	14,595.77	91,501.10	3,614.95	43,032.13	-	7,418.09	15,724.20	2,193.65	4,690.25	$ 264,575.16
MACHETERO	BASE	SEMANA	1	GASTO CORRIENTE	1528019	RECURSOS FEDERALES	15 RECURSOS FEDERALES	81 PARTICIPACIONES	-	61,817.39	-	-	-	12,363.48	-	4,327.22	14,595.77	99,634.53	7,107.65	42,972.13	-	7,418.09	15,724.20	2,193.65	4,690.25	$ 272,844.36
ELECTRICISTA DE ALUMBRADO PUBLICO	BASE	QUINCENA	1	GASTO CORRIENTE	1528019	RECURSOS FEDERALES	15 RECURSOS FEDERALES	81 PARTICIPACIONES	-	80,586.25	-	-	-	16,117.22	-	5,372.42	19,027.31	-	19,386.96	45,676.67	-	9,670.35	15,724.20	2,193.65	4,690.25	$ 218,445.28
EMPLEADO DE CUADRILLA MOVIL "C	BASE	QUINCENA	1	GASTO CORRIENTE	1528019	RECURSOS FEDERALES	15 RECURSOS FEDERALES	81 PARTICIPACIONES	-	80,421.79	-	-	-	16,084.31	-	5,093.38	16,977.93	50,932.45	7,577.24	48,750.20	-	9,650.61	15,724.20	2,193.65	4,690.25	$ 258,096.01
CHOFER "C"	BASE	SEMANA	1	GASTO CORRIENTE	1528019	RECURSOS FEDERALES	15 RECURSOS FEDERALES	81 PARTICIPACIONES	-	77,567.37	-	-	-	23,270.16	-	5,688.27	18,314.52	112,243.76	9,955.04	45,140.95	-	9,308.08	15,724.20	2,193.65	4,690.25	$ 324,096.25
MACHETERO	BASE	SEMANA	1	GASTO CORRIENTE	1528019	RECURSOS FEDERALES	15 RECURSOS FEDERALES	81 PARTICIPACIONES	-	61,817.39	-	-	-	15,454.35	-	4,533.28	14,595.77	99,634.53	7,456.00	42,972.13	-	7,418.09	15,724.20	2,193.65	4,690.25	$ 276,489.64
PROYECTISTA	BASE	QUINCENA	1	GASTO CORRIENTE	1528019	RECURSOS FEDERALES	15 RECURSOS FEDERALES	81 PARTICIPACIONES	-	86,787.21	-	-	-	26,036.13	-	6,364.40	18,321.74	-	35,408.95	54,722.92	-	10,414.47	15,724.20	2,193.65	4,690.25	$ 260,663.92
BARRENDERO	BASE	SEMANA	1	GASTO CORRIENTE	1528019	RECURSOS FEDERALES	15 RECURSOS FEDERALES	81 PARTICIPACIONES	-	61,817.39	-	-	-	18,545.22	-	4,533.28	14,595.77	50,833.94	7,117.09	42,972.13	-	7,418.09	15,724.20	2,193.65	4,690.25	$ 230,441.01
CHOFER "C"	BASE	SEMANA	1	GASTO CORRIENTE	1528019	RECURSOS FEDERALES	15 RECURSOS FEDERALES	81 PARTICIPACIONES	-	77,567.37	-	-	-	15,513.52	-	5,688.27	18,314.52	124,998.73	4,677.65	45,140.95	-	9,308.08	15,724.20	2,193.65	4,690.25	$ 323,817.19
VELADOR	BASE	SEMANA	1	GASTO CORRIENTE	1528019	RECURSOS FEDERALES	15 RECURSOS FEDERALES	81 PARTICIPACIONES	-	65,098.36	-	-	-	19,529.57	-	4,773.88	15,370.45	43,888.56	7,494.95	43,423.97	-	7,811.80	15,724.20	2,193.65	4,690.25	$ 229,999.64
OPERADOR DE MAQUINARIA PESADA "C"	BASE	SEMANA	1	GASTO CORRIENTE	1528019	RECURSOS FEDERALES	15 RECURSOS FEDERALES	81 PARTICIPACIONES	-	99,748.23	-	-	-	34,911.84	-	7,314.87	23,551.67	65,594.13	3,554.50	48,195.41	-	11,969.79	15,724.20	2,193.65	4,690.25	$ 317,448.54
MACHETERO	BASE	SEMANA	1	GASTO CORRIENTE	1528019	RECURSOS FEDERALES	15 RECURSOS FEDERALES	81 PARTICIPACIONES	-	61,817.39	-	-	-	15,454.35	-	4,533.28	14,595.77	99,634.53	7,173.54	42,972.13	-	7,418.09	15,724.20	2,193.65	4,690.25	$ 276,207.18
CHOFER "C"	BASE	SEMANA	1	GASTO CORRIENTE	1528019	RECURSOS FEDERALES	15 RECURSOS FEDERALES	81 PARTICIPACIONES	-	77,567.37	-	-	-	27,148.53	-	5,688.27	18,314.52	119,896.74	9,955.04	45,140.95	-	9,308.08	15,724.20	2,193.65	4,690.25	$ 335,627.60
CHOFER "B"	BASE	SEMANA	1	GASTO CORRIENTE	1528019	RECURSOS FEDERALES	15 RECURSOS FEDERALES	81 PARTICIPACIONES	-	75,893.60	-	-	-	18,973.40	-	5,565.53	17,919.32	51,162.12	6,701.29	44,910.54	-	9,107.23	15,724.20	2,193.65	4,690.25	$ 252,841.13
CHOFER "C"	BASE	SEMANA	1	GASTO CORRIENTE	1528019	RECURSOS FEDERALES	15 RECURSOS FEDERALES	81 PARTICIPACIONES	-	77,567.37	-	-	-	23,270.16	-	5,688.27	18,314.52	124,998.73	9,955.04	45,200.95	-	9,308.08	15,724.20	2,193.65	4,690.25	$ 336,911.22

DOCUMENTO SÓLO PARA CONSULTA

Plaz a/Puesto	Tipo de Contrato	Tipo de Nómina		Tipo de Gasto		Ramo	Fuente de Financiamiento	Subfuente de Financiamiento (CRI)	11321	11311	12111	12211	12221	13111	13121	13211	13221	13311	13421	15411	17121	15111	14111	14121	Importe
BARRENDERO	BASE	SEMANA	1	GASTO CORRIENTE	1520019	RECURSOS FEDERALES	15 RECURSOS FEDERALES	81 PARTICIPACIONES	-	61,817.39	-	-	-	18,545.22	-	4,533.28	14,595.77	99,634.53	3,558.49	41,972.13	-	7,418.09	15,724.20	2,193.65	4,690.25	$ 276,683.00
OPERADOR DE MAQUINARIA PESADA "B"	BASE	SEMANA	1	GASTO CORRIENTE	1520019	RECURSOS FEDERALES	15 RECURSOS FEDERALES	81 PARTICIPACIONES	-	96,173.77	-	-	-	33,660.18	-	7,052.60	22,707.22	-	11,928.30	47,702.87	-	11,540.61	15,724.20	2,193.65	4,690.25	$ 253,371.45
COBRADOR	BASE	SEMANA	1	GASTO CORRIENTE	1520019	RECURSOS FEDERALES	15 RECURSOS FEDERALES	81 PARTICIPACIONES	-	69,397.13	-	-	-	20,819.11	-	5,089.12	16,385.43	45,632.45	3,483.67	44,195.88	-	8,327.66	15,724.20	2,193.65	4,690.25	$ 235,938.55
CHOFER "C"	BASE	SEMANA	1	GASTO CORRIENTE	1520019	RECURSOS FEDERALES	15 RECURSOS FEDERALES	81 PARTICIPACIONES	-	77,567.37	-	-	-	23,270.16	-	5,688.27	16,375.33	119,896.74	9,742.41	48,195.27	-	9,308.08	15,724.20	2,193.65	4,690.25	$ 332,651.73
BARRENDERO	BASE	SEMANA	1	GASTO CORRIENTE	1520019	RECURSOS FEDERALES	15 RECURSOS FEDERALES	81 PARTICIPACIONES	-	61,817.39	-	-	-	18,545.22	-	4,533.28	14,595.77	73,200.88	7,117.09	42,972.13	-	7,418.09	15,724.20	2,193.65	4,690.25	$ 252,807.95
OPERADOR DE MAQUINARIA PESADA "C"	BASE	SEMANA	1	GASTO CORRIENTE	1520019	RECURSOS FEDERALES	15 RECURSOS FEDERALES	81 PARTICIPACIONES	-	99,748.23	-	-	-	34,911.84	-	7,314.87	23,551.67	-	10,990.38	48,195.41	-	11,969.79	15,724.20	2,193.65	4,690.25	$ 259,200.24
BARRENDERO	BASE	SEMANA	1	GASTO CORRIENTE	1520019	RECURSOS FEDERALES	15 RECURSOS FEDERALES	81 PARTICIPACIONES	-	61,817.39	-	-	-	15,454.35	-	4,327.22	14,595.77	79,300.95	7,117.09	48,011.86	-	7,418.09	15,724.20	2,193.65	4,690.25	$ 260,650.82
BARRENDERO	BASE	SEMANA	1	GASTO CORRIENTE	1520019	RECURSOS FEDERALES	15 RECURSOS FEDERALES	81 PARTICIPACIONES	-	61,817.39	-	-	-	15,454.35	-	4,327.22	14,595.77	50,833.94	7,117.09	47,951.86	-	7,418.09	15,724.20	2,193.65	4,690.25	$ 232,133.81
VELADOR	BASE	SEMANA	1	GASTO CORRIENTE	1520019	RECURSOS FEDERALES	15 RECURSOS FEDERALES	81 PARTICIPACIONES	-	65,009.58	-	-	-	16,174.65	-	4,556.88	15,370.45	28,902.23	1,120.08	43,423.97	-	7,811.80	15,724.20	2,193.65	4,690.25	$ 205,175.52
VELADOR	BASE	SEMANA	1	GASTO CORRIENTE	1520019	RECURSOS FEDERALES	15 RECURSOS FEDERALES	81 PARTICIPACIONES	-	63,009.58	-	-	-	16,174.65	-	4,556.88	15,370.45	43,888.56	4,460.79	43,423.97	-	7,811.80	15,724.20	2,193.65	4,690.25	$ 223,493.56
AYUDANTE DE OPERADOR DE MAQUINARIA PESADA "C"	BASE	SEMANA	1	GASTO CORRIENTE	1240019	RECURSOS FEDERALES	15 RECURSOS FEDERALES	81 PARTICIPACIONES	-	81,504.93	-	-	-	20,376.30	-	5,433.66	19,244.22	-	3,246.23	55,593.98	-	9,780.59	15,724.20	2,193.65	4,690.25	$ 217,793.01
OPERADOR DE GRUA AUXILIAR DE ALUMBRADO PUBLICO	BASE	SEMANA	1	GASTO CORRIENTE	1520019	RECURSOS FEDERALES	15 RECURSOS FEDERALES	81 PARTICIPACIONES	-	92,496.54	-	-	-	18,499.36	-	6,166.44	21,839.46	-	552.72	46,718.36	-	11,099.59	15,724.20	2,193.65	4,690.25	$ 219,990.57
EMPLEADO DE CUADRILLA MOVIL "B"	BASE	SEMANA	1	GASTO CORRIENTE	1520019	RECURSOS FEDERALES	15 RECURSOS FEDERALES	81 PARTICIPACIONES	-	67,957.65	-	-	-	16,008.16	-	4,330.18	16,044.37	98,312.80	7,450.79	43,997.05	-	8,154.32	15,724.20	2,193.65	4,690.25	$ 286,038.42
MACHETERO	BASE	SEMANA	1	GASTO CORRIENTE	1520019	RECURSOS FEDERALES	15 RECURSOS FEDERALES	81 PARTICIPACIONES	-	61,817.39	-	-	-	15,454.35	-	4,121.16	14,595.77	99,634.53	7,078.06	43,032.13	-	7,418.09	15,724.20	2,193.65	4,690.25	$ 275,759.58
AUXILIAR UNIVERSAL DE OFICINA	BASE	QUINCENA	1	GASTO CORRIENTE	1520019	RECURSOS FEDERALES	15 RECURSOS FEDERALES	81 PARTICIPACIONES	-	72,416.01	-	-	-	14,483.15	-	4,827.73	15,287.82	-	4,291.30	51,928.71	-	8,689.92	15,724.20	2,193.65	4,690.25	$ 194,532.74
OPERADOR DE MAQUINARIA PESADA "A"	BASE	SEMANA	1	GASTO CORRIENTE	1520019	RECURSOS FEDERALES	15 RECURSOS FEDERALES	81 PARTICIPACIONES	-	91,675.86	-	-	-	27,915.00	-	7,111.72	21,645.69	-	12,202.28	47,203.72	-	11,001.10	15,724.20	2,193.65	4,690.25	$ 235,367.22
MACHETERO	BASE	SEMANA	1	GASTO CORRIENTE	1520019	RECURSOS FEDERALES	15 RECURSOS FEDERALES	81 PARTICIPACIONES	-	61,817.39	-	-	-	15,454.35	-	4,121.16	14,595.77	99,634.53	6,778.18	43,092.13	-	7,418.09	15,724.20	2,193.65	4,690.25	$ 275,519.70
TECNICO ADMINISTRATIVO	BASE	QUINCENA	1	GASTO CORRIENTE	1520019	RECURSOS FEDERALES	15 RECURSOS FEDERALES	81 PARTICIPACIONES	-	85,671.91	-	-	-	17,134.41	-	5,711.46	16,000.80	-	5,076.82	58,160.67	-	10,280.63	15,724.20	2,193.65	4,690.25	$ 221,730.39
JEFE DE CUADRILLA ALUMBRADO PUBLICO	BASE	QUINCENA	1	GASTO CORRIENTE	1520019	RECURSOS FEDERALES	15 RECURSOS FEDERALES	81 PARTICIPACIONES	-	111,684.91	-	-	-	27,914.70	-	7,448.93	26,363.91	66,995.27	2,067.76	49,835.63	-	13,399.07	15,724.20	2,193.65	4,690.25	$ 328,287.28
TRAILERO	BASE	QUINCENA	1	GASTO CORRIENTE	1520019	RECURSOS FEDERALES	15 RECURSOS FEDERALES	81 PARTICIPACIONES	-	95,021.17	-	-	-	23,755.76	-	6,334.88	22,434.60	79,011.19	10,558.05	47,544.46	-	11,402.78	15,724.20	2,193.65	4,690.25	$ 315,674.66
MACHETERO	BASE	SEMANA	1	GASTO CORRIENTE	1520019	RECURSOS FEDERALES	15 RECURSOS FEDERALES	81 PARTICIPACIONES	-	61,817.39	-	-	-	15,454.35	-	4,121.16	14,595.77	97,601.17	9,439.27	46,921.57	-	7,418.09	15,724.20	2,193.65	4,690.25	$ 276,976.87
CHOFER "C"	BASE	SEMANA	1	GASTO CORRIENTE	1520019	RECURSOS FEDERALES	15 RECURSOS FEDERALES	81 PARTICIPACIONES	-	77,567.37	-	-	-	19,393.89	-	5,171.16	18,314.52	147,597.48	8,079.67	50,156.64	-	9,308.08	15,724.20	2,193.65	4,690.25	$ 358,555.11
EMPLEADO DE CUADRILLA DE JARDINES	BASE	SEMANA	1	GASTO CORRIENTE	1520019	RECURSOS FEDERALES	15 RECURSOS FEDERALES	81 PARTICIPACIONES	-	64,114.47	-	-	-	12,822.94	-	4,060.58	15,138.14	91,784.64	6,678.58	43,288.43	-	7,693.74	15,724.20	2,193.65	4,690.25	$ 269,189.62
VELADOR	BASE	SEMANA	1	GASTO CORRIENTE	1520019	RECURSOS FEDERALES	15 RECURSOS FEDERALES	81 PARTICIPACIONES	-	67,623.35	-	-	-	20,287.64	-	4,959.19	14,776.46	74,515.07	8,085.87	46,362.21	-	8,115.04	15,724.20	2,193.65	4,690.25	$ 266,734.93
VELADOR	BASE	SEMANA	1	GASTO CORRIENTE	1520019	RECURSOS FEDERALES	15 RECURSOS FEDERALES	81 PARTICIPACIONES	-	67,623.35	-	-	-	20,287.64	-	4,959.19	14,776.46	92,309.72	7,785.99	46,362.21	-	8,115.04	15,724.20	2,193.65	4,690.25	$ 284,229.70
OPERADOR DE MAQUINARIA PESADA "C"	BASE	SEMANA	1	GASTO CORRIENTE	1520019	RECURSOS FEDERALES	15 RECURSOS FEDERALES	81 PARTICIPACIONES	-	99,748.23	-	-	-	39,899.25	-	9,214.87	23,551.67	160,705.62	7,803.88	48,195.41	-	11,969.79	15,724.20	2,193.65	4,690.25	$ 421,796.82
JEFE DE CUADRILLA	BASE	SEMANA	1	GASTO CORRIENTE	1520019	RECURSOS FEDERALES	15 RECURSOS FEDERALES	81 PARTICIPACIONES	-	92,496.54	-	-	-	27,748.98	-	6,783.08	21,839.46	151,535.91	6,465.87	57,112.62	-	11,099.59	15,724.20	2,193.65	4,690.25	$ 397,690.15
CHOFER "C"	BASE	SEMANA	1	GASTO CORRIENTE	1520019	RECURSOS FEDERALES	15 RECURSOS FEDERALES	81 PARTICIPACIONES	-	77,567.37	-	-	-	19,393.91	-	5,688.27	18,314.52	91,826.89	5,881.79	45,140.06	-	9,308.08	15,724.20	2,193.65	4,690.25	$ 295,736.79
VELADOR	BASE	SEMANA	1	GASTO CORRIENTE	1520019	RECURSOS FEDERALES	15 RECURSOS FEDERALES	81 PARTICIPACIONES	-	67,623.35	-	-	-	6,767.57	-	4,959.19	14,776.46	84,544.76	5,437.04	46,362.21	-	8,115.04	15,724.20	2,193.65	4,690.25	$ 234,900.72
VELADOR	BASE	SEMANA	1	GASTO CORRIENTE	1520019	RECURSOS FEDERALES	15 RECURSOS FEDERALES	81 PARTICIPACIONES	-	67,623.35	-	-	-	16,906.37	-	4,508.36	14,776.46	92,309.72	7,415.23	46,322.21	-	8,115.04	15,724.20	2,193.65	4,690.25	$ 280,088.84
MACHETERO	BASE	SEMANA	1	GASTO CORRIENTE	1520019	RECURSOS FEDERALES	15 RECURSOS FEDERALES	81 PARTICIPACIONES	-	61,817.39	-	-	-	15,454.35	-	4,121.16	14,595.77	82,434.56	6,778.18	42,972.13	-	7,418.09	15,724.20	2,193.65	4,690.25	$ 263,199.55
MACHETERO	BASE	SEMANA	1	GASTO CORRIENTE	1520019	RECURSOS FEDERALES	15 RECURSOS FEDERALES	81 PARTICIPACIONES	-	61,817.39	-	-	-	12,363.48	-	4,121.16	14,595.77	65,087.45	6,778.18	42,972.13	-	7,418.09	15,724.20	2,193.65	4,690.25	$ 237,741.75
BARRENDERO	BASE	SEMANA	1	GASTO CORRIENTE	1520019	RECURSOS FEDERALES	15 RECURSOS FEDERALES	81 PARTICIPACIONES	-	61,817.39	-	-	-	12,363.48	-	4,121.16	14,595.77	95,567.81	6,778.18	42,972.13	-	7,418.09	15,724.20	2,193.65	4,690.25	$ 268,242.11
ASEADOR DE INODOROS	BASE	SEMANA	1	GASTO CORRIENTE	1520019	RECURSOS FEDERALES	15 RECURSOS FEDERALES	81 PARTICIPACIONES	-	62,703.41	-	-	-	15,675.85	-	4,180.23	14,804.97	51,537.53	3,437.71	43,094.18	-	7,534.41	15,724.20	2,193.65	4,690.25	$ 225,566.39
CABO	BASE	SEMANA	1	GASTO CORRIENTE	1520019	RECURSOS FEDERALES	15 RECURSOS FEDERALES	81 PARTICIPACIONES	-	66,345.71	-	-	-	16,586.49	-	4,423.05	15,664.96	96,013.08	1,211.79	43,993.46	-	7,961.49	15,724.20	2,193.65	4,690.25	$ 274,410.33
BARRENDERO	BASE	SEMANA	1	GASTO CORRIENTE	1520019	RECURSOS FEDERALES	15 RECURSOS FEDERALES	81 PARTICIPACIONES	-	61,817.39	-	-	-	12,363.48	-	4,121.16	14,595.77	103,701.25	6,608.73	43,032.13	-	7,418.09	15,724.20	2,193.65	4,690.25	$ 276,266.10
ELECTRICISTA DE ALUMBRADO PUBLICO	BASE	QUINCENA	1	GASTO CORRIENTE	1520019	RECURSOS FEDERALES	15 RECURSOS FEDERALES	81 PARTICIPACIONES	-	80,588.25	-	-	-	16,117.22	-	5,373.42	19,027.31	45,673.66	1,268.49	45,616.67	-	9,670.35	15,724.20	2,193.65	4,690.25	$ 245,940.47

DOCUMENTO SOLO PARA CONSULTA

Plaza/Puesto	Tipo de Contrato	Tipo de Nómina		Tipo de Gasto		Ramo	Fuente de Financiamiento	Subfuente de Financiamiento (CRI)	11321	11311	12211	12221	13111	13121	13211	13221	13311	13421	15411	17121	15111	14111	14121	Importe
VELADOR	BASE	SEMANA	1	GASTO CORRIENTE	1520019	RECURSOS FEDERALES	15 RECURSOS FEDERALES	81 PARTICIPACIONES	-	67,613.35	-	-	16,906.39	-	4,508.36	14,276.46	-	5,376.04	50,582.72	-	8,115.04	15,724.20	2,193.65	4,690.25	$ 189,998.36
VELADOR	BASE	SEMANA	1	GASTO CORRIENTE	1520019	RECURSOS FEDERALES	15 RECURSOS FEDERALES	81 PARTICIPACIONES	-	65,098.86	-	-	16,274.61	-	4,339.89	15,370.45	43,888.56	3,866.19	47,583.08	-	7,811.80	15,724.20	2,193.65	4,690.25	$ 226,840.99
MACHETERO	BASE	SEMANA	1	GASTO CORRIENTE	1520019	RECURSOS FEDERALES	15 RECURSOS FEDERALES	81 PARTICIPACIONES	-	61,817.39	-	-	12,363.48	-	3,915.10	14,595.77	89,467.74	6,439.27	42,972.13	-	7,418.09	15,724.20	2,193.65	4,690.25	$ 261,597.07
BARRENDERO	BASE	SEMANA	1	GASTO CORRIENTE	1520019	RECURSOS FEDERALES	15 RECURSOS FEDERALES	81 PARTICIPACIONES	-	61,817.39	-	-	12,363.48	-	3,915.10	14,595.77	50,833.94	6,439.27	42,972.13	-	7,418.09	15,724.20	2,193.65	4,690.25	$ 222,963.27
BARRENDERO	BASE	SEMANA	1	GASTO CORRIENTE	1520019	RECURSOS FEDERALES	15 RECURSOS FEDERALES	81 PARTICIPACIONES	-	61,817.39	-	-	12,363.48	-	3,915.10	14,595.77	103,801.32	3,784.13	42,972.13	-	7,418.09	15,724.20	2,193.65	4,690.25	$ 279,275.51
JEFE DE CUADRILLA	BASE	SEMANA	1	GASTO CORRIENTE	1520019	RECURSOS FEDERALES	15 RECURSOS FEDERALES	81 PARTICIPACIONES	-	92,496.54	-	-	32,373.78	-	6,783.08	21,839.46	182,489.59	11,756.39	47,196.86	-	11,099.59	15,724.20	2,193.65	4,690.25	$ 428,643.19
OPERADOR DE MAQUINARIA PESADA	BASE	SEMANA	1	GASTO CORRIENTE	1520019	RECURSOS FEDERALES	15 RECURSOS FEDERALES	81 PARTICIPACIONES	-	92,489.32	-	-	16,497.91	-	5,499.29	19,476.64	189,897.32	9,044.93	45,818.71	-	9,898.72	15,724.20	2,193.65	4,690.25	$ 401,230.94
MACHETERO	BASE	SEMANA	1	GASTO CORRIENTE	1520019	RECURSOS FEDERALES	15 RECURSOS FEDERALES	81 PARTICIPACIONES	-	61,817.39	-	-	15,454.35	-	4,533.28	14,595.77	-	2,231.93	39,441.68	-	7,418.09	15,724.20	2,193.65	4,690.25	$ 168,100.54
MACHETERO	BASE	SEMANA	1	GASTO CORRIENTE	1520019	RECURSOS FEDERALES	15 RECURSOS FEDERALES	81 PARTICIPACIONES	-	61,817.39	-	-	18,545.22	-	4,533.28	14,595.77	69,134.16	7,117.09	42,972.13	-	7,418.09	15,724.20	2,193.65	4,690.25	$ 248,741.23
MACHETERO	BASE	SEMANA	1	GASTO CORRIENTE	1520019	RECURSOS FEDERALES	15 RECURSOS FEDERALES	81 PARTICIPACIONES	-	61,817.39	-	-	18,545.22	-	4,533.28	14,595.77	99,634.53	7,456.00	42,972.13	-	7,418.09	15,724.20	2,193.65	4,690.25	$ 279,580.51
BARRENDERO	BASE	SEMANA	1	GASTO CORRIENTE	1520019	RECURSOS FEDERALES	15 RECURSOS FEDERALES	81 PARTICIPACIONES	-	61,817.39	-	-	15,454.35	-	4,533.28	14,595.77	50,833.94	4,969.94	42,972.13	-	7,418.09	15,724.20	2,193.65	4,690.25	$ 225,202.99
MAESTRO SOLDADOR	BASE	SEMANA	1	GASTO CORRIENTE	1520019	RECURSOS FEDERALES	15 RECURSOS FEDERALES	81 PARTICIPACIONES	-	70,217.18	-	-	21,005.18	-	5,149.26	16,579.06	113,129.27	8,469.20	44,128.73	-	8,426.06	15,724.20	2,193.65	4,690.25	$ 309,772.04
VELADOR	BASE	SEMANA	1	GASTO CORRIENTE	1520019	RECURSOS FEDERALES	15 RECURSOS FEDERALES	81 PARTICIPACIONES	-	67,613.35	-	-	23,606.82	-	4,959.19	14,276.46	95,644.21	8,156.76	46,961.21	-	8,115.04	15,724.20	2,193.65	4,690.25	$ 291,318.14
AYUDANTE OPERADOR DE MAQUINARIA PESADA	BASE	QUINCENA	1	GASTO CORRIENTE	1520019	RECURSOS FEDERALES	15 RECURSOS FEDERALES	81 PARTICIPACIONES	-	74,679.41	-	-	22,403.87	-	5,476.49	15,765.66	-	8,297.78	52,868.74	-	8,961.53	15,724.20	2,193.65	4,690.25	$ 210,561.57
MACHETERO	BASE	SEMANA	1	GASTO CORRIENTE	1520019	RECURSOS FEDERALES	15 RECURSOS FEDERALES	81 PARTICIPACIONES	-	61,817.39	-	-	18,545.22	-	4,533.28	14,595.77	71,187.52	3,558.60	42,972.13	-	7,418.09	15,724.20	2,193.65	4,690.25	$ 247,216.10
TECNICO CONTABLE	BASE	SEMANA	1	GASTO CORRIENTE	1520019	RECURSOS FEDERALES	15 RECURSOS FEDERALES	81 PARTICIPACIONES	-	92,135.58	-	-	27,037.96	-	6,449.49	21,754.23	-	5,135.05	63,711.04	-	11,056.27	15,724.20	2,193.65	4,690.25	$ 245,882.72
BARRENDERO	BASE	SEMANA	1	GASTO CORRIENTE	1520019	RECURSOS FEDERALES	15 RECURSOS FEDERALES	81 PARTICIPACIONES	-	61,817.39	-	-	12,363.48	-	4,333.28	11,060.34	33,550.60	1,072.63	45,022.90	-	7,418.09	15,724.20	2,193.65	4,690.25	$ 201,436.61
BARRENDERO	BASE	SEMANA	1	GASTO CORRIENTE	1520019	RECURSOS FEDERALES	15 RECURSOS FEDERALES	81 PARTICIPACIONES	-	61,817.39	-	-	15,454.35	-	4,327.22	14,595.77	38,633.80	4,744.03	47,955.86	-	7,418.09	15,724.20	2,193.65	4,690.25	$ 217,550.61
CHOFER "C"	BASE	QUINCENA	1	GASTO CORRIENTE	1520019	RECURSOS FEDERALES	15 RECURSOS FEDERALES	81 PARTICIPACIONES	-	77,567.37	-	-	19,393.91	-	5,438.72	16,375.33	-	7,782.04	52,990.29	-	9,308.08	15,724.20	2,193.65	4,690.25	$ 211,452.84
MACHETERO	BASE	SEMANA	1	GASTO CORRIENTE	1520019	RECURSOS FEDERALES	15 RECURSOS FEDERALES	81 PARTICIPACIONES	-	61,817.39	-	-	15,454.35	-	4,327.22	14,595.77	99,634.53	3,389.14	42,972.13	-	7,418.09	15,724.20	2,193.65	4,690.25	$ 272,216.72
VELADOR	BASE	SEMANA	1	GASTO CORRIENTE	1520019	RECURSOS FEDERALES	15 RECURSOS FEDERALES	81 PARTICIPACIONES	-	67,623.35	-	-	13,525.02	-	4,508.36	14,276.46	44,486.61	4,443.20	50,997.29	-	8,115.04	15,724.20	2,193.65	4,690.25	$ 231,085.37
CHOFER "C"	BASE	SEMANA	1	GASTO CORRIENTE	1520019	RECURSOS FEDERALES	15 RECURSOS FEDERALES	81 PARTICIPACIONES	-	77,567.37	-	-	15,393.91	-	5,171.16	18,314.52	124,998.71	9,104.55	45,200.95	-	9,308.08	15,724.20	2,193.65	4,690.25	$ 331,665.37
MACHETERO	BASE	SEMANA	1	GASTO CORRIENTE	1520019	RECURSOS FEDERALES	15 RECURSOS FEDERALES	81 PARTICIPACIONES	-	61,817.39	-	-	15,454.35	-	4,121.16	14,595.77	95,567.81	6,608.73	43,097.13	-	7,418.09	15,724.20	2,193.65	4,690.25	$ 271,283.53
BARRENDERO	BASE	SEMANA	1	GASTO CORRIENTE	1520019	RECURSOS FEDERALES	15 RECURSOS FEDERALES	81 PARTICIPACIONES	-	61,817.39	-	-	12,363.48	-	4,121.16	14,595.77	58,967.38	6,778.18	42,972.13	-	7,418.09	15,724.20	2,193.65	4,690.25	$ 231,641.68
CHOFER "C"	BASE	SEMANA	1	GASTO CORRIENTE	1520019	RECURSOS FEDERALES	15 RECURSOS FEDERALES	81 PARTICIPACIONES	-	77,567.37	-	-	15,585.04	-	5,171.16	18,314.52	124,998.71	5,459.55	45,140.95	-	9,308.08	15,724.20	2,193.65	4,690.25	$ 327,957.37
MACHETERO	BASE	SEMANA	1	GASTO CORRIENTE	1520019	RECURSOS FEDERALES	15 RECURSOS FEDERALES	81 PARTICIPACIONES	-	61,817.39	-	-	15,454.35	-	4,121.16	14,595.77	97,601.17	4,348.67	42,972.13	-	7,418.09	15,724.20	2,193.65	4,690.25	$ 270,916.83
OPERADOR DE GRUA ALUMBRADO PUBLICO	BASE	SEMANA	1	GASTO CORRIENTE	1520019	RECURSOS FEDERALES	15 RECURSOS FEDERALES	81 PARTICIPACIONES	-	92,496.54	-	-	18,499.36	-	6,160.44	21,839.46	152,074.66	10,142.32	47,196.86	-	11,099.59	15,724.20	2,193.65	4,690.25	$ 382,123.33
JEFE DE CUADRILLA ALUMBRADO PUBLICO	BASE	QUINCENA	1	GASTO CORRIENTE	1520019	RECURSOS FEDERALES	15 RECURSOS FEDERALES	81 PARTICIPACIONES	-	111,658.91	-	-	27,914.70	-	7,816.12	26,863.91	133,990.54	7,133.74	58,610.38	-	13,399.07	15,724.20	2,193.65	4,690.25	$ 409,715.47
BARRENDERO	BASE	SEMANA	1	GASTO CORRIENTE	1520019	RECURSOS FEDERALES	15 RECURSOS FEDERALES	81 PARTICIPACIONES	-	61,817.39	-	-	15,454.35	-	4,121.16	14,595.77	90,033.94	6,439.27	46,921.57	-	7,418.09	15,724.20	2,193.65	4,690.25	$ 230,209.64
BARRENDERO	BASE	SEMANA	1	GASTO CORRIENTE	1520019	RECURSOS FEDERALES	15 RECURSOS FEDERALES	81 PARTICIPACIONES	-	61,817.39	-	-	15,454.35	-	4,121.16	14,595.77	42,700.51	6,439.27	46,921.57	-	7,418.09	15,724.20	2,193.65	4,690.25	$ 222,079.21
OFICIAL ADMINISTATIVO	BASE	QUINCENA	1	GASTO CORRIENTE	1520019	RECURSOS FEDERALES	15 RECURSOS FEDERALES	81 PARTICIPACIONES	-	73,498.90	-	-	18,374.70	-	4,899.93	17,353.91	-	12,329.38	54,077.48	-	8,819.87	15,724.20	2,193.65	4,690.25	$ 211,972.57
MACHETERO	BASE	SEMANA	1	GASTO CORRIENTE	1520019	RECURSOS FEDERALES	15 RECURSOS FEDERALES	81 PARTICIPACIONES	-	61,817.39	-	-	15,454.35	-	4,121.16	14,595.77	75,124.14	6,156.81	46,921.57	-	7,418.09	15,724.20	2,193.65	4,690.25	$ 254,327.48
EMPLEADO DE CUADRILLA MOVIL "C"	BASE	SEMANA	1	GASTO CORRIENTE	1520019	RECURSOS FEDERALES	15 RECURSOS FEDERALES	81 PARTICIPACIONES	-	80,421.79	-	-	16,084.31	-	5,093.38	16,977.93	116,356.71	5,584.16	48,870.20	-	9,630.61	15,724.20	2,193.65	4,690.25	$ 321,527.19
CHOFER "B"	BASE	SEMANA	1	GASTO CORRIENTE	1520019	RECURSOS FEDERALES	15 RECURSOS FEDERALES	81 PARTICIPACIONES	-	75,893.60	-	-	15,178.69	-	4,806.59	17,959.32	4,367.50	3,952.73	44,970.54	-	9,107.13	15,724.20	2,193.65	4,690.25	$ 198,804.30
MACHETERO	BASE	SEMANA	1	GASTO CORRIENTE	1520019	RECURSOS FEDERALES	15 RECURSOS FEDERALES	81 PARTICIPACIONES	-	61,817.39	-	-	12,363.48	-	3,915.10	14,595.77	93,534.46	6,439.27	42,972.13	-	7,418.09	15,724.20	2,193.65	4,690.25	$ 265,663.79
CHOFER "C"	BASE	SEMANA	1	GASTO CORRIENTE	1520019	RECURSOS FEDERALES	15 RECURSOS FEDERALES	81 PARTICIPACIONES	-	77,567.37	-	-	23,170.16	-	5,688.17	18,314.52	89,384.81	9,355.40	44,840.06	-	9,569.08	15,724.20	2,193.65	4,690.25	$ 300,337.66
JEFE DE CUADRILLA	BASE	SEMANA	1	GASTO CORRIENTE	1520019	RECURSOS FEDERALES	15 RECURSOS FEDERALES	81 PARTICIPACIONES	-	92,496.54	-	-	27,748.98	-	6,783.08	21,839.46	183,572.57	11,156.95	47,196.86	-	11,099.59	15,724.20	2,193.65	4,690.25	$ 429,501.73

DOCUMENTO SOLO PARA CONSULTA

Plaz a/Puesto	Tipo de Contrato	Tipo de Nómina		Tipo de Gasto		Ramo	Fuente de Financiamiento	Subfuente de Financiamiento/CRI	11321	11311	11211	12211	12221	13111	13121	13211	13221	13311	13421	15411	17121	15111	14111	14121	Importe
AUXIANTE UNIVERSAL DE OFICINA	BASE	QUINCENA	1	GASTO CORRIENTE	1520019	RECURSOS FEDERALES	15 RECURSOS FEDERALES	81 PARTICIPACIONES	-	73,469.80	-	-	-	21,046.69	-	5,389.82	15,516.43	-	1,497.20	51,819.34	-	8,910.87	15,724.20	2,193.65	4,690.25	$ 201,210.25
MACHETERO	BASE	SEMANA	1	GASTO CORRIENTE	1520019	RECURSOS FEDERALES	15 RECURSOS FEDERALES	81 PARTICIPACIONES	-	61,817.39	-	-	-	18,545.22	-	4,533.28	14,595.77	99,634.53	7,117.09	42,972.13	-	7,418.09	15,724.20	2,193.65	4,690.25	$ 279,241.60
CHOFER "C"	BASE	SEMANA	1	GASTO CORRIENTE	1520019	RECURSOS FEDERALES	15 RECURSOS FEDERALES	81 PARTICIPACIONES	-	77,567.37	-	-	-	19,393.91	-	5,688.27	18,314.52	124,998.73	9,355.40	45,260.06	-	9,308.08	15,724.20	2,193.65	4,690.25	$ 332,493.33
OPERADOR DE MAQUINARIA PESADA "A"	BASE	SEMANA	1	GASTO CORRIENTE	1520019	RECURSOS FEDERALES	15 RECURSOS FEDERALES	81 PARTICIPACIONES	-	91,675.86	-	-	-	27,502.79	-	6,722.90	21,645.69	-	10,554.74	47,143.72	-	11,001.10	15,724.20	2,193.65	4,690.25	$ 238,854.90
AUXIANTE DE OPERADOR DE MAQUINARIA PESADA "C"	BASE	SEMANA	1	GASTO CORRIENTE	1520019	RECURSOS FEDERALES	15 RECURSOS FEDERALES	81 PARTICIPACIONES	-	81,504.93	-	-	-	24,536.69	-	5,977.03	19,244.22	131,352.10	5,514.84	45,743.22	-	9,780.59	15,724.20	2,193.65	4,690.25	$ 350,251.72
BARRENDERO	BASE	SEMANA	1	GASTO CORRIENTE	1520019	RECURSOS FEDERALES	15 RECURSOS FEDERALES	81 PARTICIPACIONES	-	61,817.39	-	-	-	15,454.35	-	4,533.28	14,595.77	-	4,400.30	43,032.13	-	7,418.09	15,724.20	2,193.65	4,690.25	$ 173,864.41
EMPLEADO DE CUADRILLA MOVIL "C"	BASE	SEMANA	1	GASTO CORRIENTE	1520019	RECURSOS FEDERALES	15 RECURSOS FEDERALES	81 PARTICIPACIONES	-	80,421.79	-	-	-	20,105.42	-	5,897.60	18,988.48	116,356.71	6,796.95	45,534.04	-	9,650.61	15,724.20	2,193.65	4,690.25	$ 326,359.70
OPERADOR DE MAQUINARIA PESADA "C"	BASE	SEMANA	1	GASTO CORRIENTE	1520019	RECURSOS FEDERALES	15 RECURSOS FEDERALES	81 PARTICIPACIONES	-	99,748.23	-	-	-	29,924.44	-	7,314.87	23,551.67	160,705.62	12,630.40	48,195.41	-	11,969.79	15,724.20	2,193.65	4,690.25	$ 416,648.73
OPERADOR DE MAQUINARIA PESADA	BASE	SEMANA	1	GASTO CORRIENTE	1520019	RECURSOS FEDERALES	15 RECURSOS FEDERALES	81 PARTICIPACIONES	-	82,485.32	-	-	-	20,622.30	-	6,049.22	19,476.64	127,502.49	10,549.68	45,818.71	-	9,938.72	15,724.20	2,193.65	4,690.25	$ 345,014.56
OPERADOR DE MAQUINARIA PESADA "B"	BASE	SEMANA	1	GASTO CORRIENTE	1520019	RECURSOS FEDERALES	15 RECURSOS FEDERALES	81 PARTICIPACIONES	-	96,177.17	-	-	-	33,660.09	-	7,052.60	22,707.22	154,543.27	10,549.68	47,702.87	-	11,540.61	15,724.20	2,193.65	4,690.25	$ 406,936.16
VELADOR	BASE	SEMANA	1	GASTO CORRIENTE	1520019	RECURSOS FEDERALES	15 RECURSOS FEDERALES	81 PARTICIPACIONES	-	65,098.36	-	-	-	16,274.65	-	4,773.88	15,370.45	43,888.56	7,851.85	43,423.97	-	7,811.80	15,724.20	2,193.65	4,690.25	$ 227,101.62
CHOFER "C"	BASE	SEMANA	1	GASTO CORRIENTE	1520019	RECURSOS FEDERALES	15 RECURSOS FEDERALES	81 PARTICIPACIONES	-	77,567.37	-	-	-	23,270.27	-	5,688.27	18,314.52	172,467.63	9,529.80	45,140.96	-	9,308.08	15,724.20	2,193.65	4,690.25	$ 384,804.99
JEFE DE CUADRILLA	BASE	SEMANA	1	GASTO CORRIENTE	1520019	RECURSOS FEDERALES	15 RECURSOS FEDERALES	81 PARTICIPACIONES	-	92,496.54	-	-	-	36,998.59	-	6,780.08	21,839.46	69,029.86	11,156.95	47,196.86	-	11,099.59	15,724.20	2,193.65	4,690.25	$ 311,008.63
MACHETERO	BASE	SEMANA	1	GASTO CORRIENTE	1520019	RECURSOS FEDERALES	15 RECURSOS FEDERALES	81 PARTICIPACIONES	-	61,817.39	-	-	-	18,545.22	-	4,533.28	14,595.77	40,667.16	7,117.09	42,972.13	-	7,418.09	15,724.20	2,193.65	4,690.25	$ 220,274.23
MACHETERO	BASE	SEMANA	1	GASTO CORRIENTE	1520019	RECURSOS FEDERALES	15 RECURSOS FEDERALES	81 PARTICIPACIONES	-	61,817.39	-	-	-	15,454.35	-	4,533.28	14,595.77	95,567.81	7,456.00	42,972.13	-	7,418.09	15,724.20	2,193.65	4,690.25	$ 272,422.92
BARRENDERO	BASE	SEMANA	1	GASTO CORRIENTE	1520019	RECURSOS FEDERALES	15 RECURSOS FEDERALES	81 PARTICIPACIONES	-	61,817.39	-	-	-	18,545.22	-	4,533.28	14,595.77	50,833.94	3,558.49	42,972.13	-	7,418.09	15,724.20	2,193.65	4,690.25	$ 226,882.41
TECNICO ADMINISTRATIVO	BASE	QUINCENA	1	GASTO CORRIENTE	1520019	RECURSOS FEDERALES	15 RECURSOS FEDERALES	81 PARTICIPACIONES	-	85,671.91	-	-	-	25,701.55	-	6,283.61	20,086.20	-	1,586.52	54,906.23	-	10,280.63	15,724.20	2,193.65	4,690.25	$ 224,733.84
MACHETERO	BASE	SEMANA	1	GASTO CORRIENTE	1520019	RECURSOS FEDERALES	15 RECURSOS FEDERALES	81 PARTICIPACIONES	-	61,817.39	-	-	-	18,545.22	-	4,533.28	14,595.77	-	1,694.52	39,741.68	-	7,418.09	15,724.20	2,193.65	4,690.25	$ 170,954.00
EMPLEADO DE CUADRILLA MOVIL "C"	BASE	SEMANA	1	GASTO CORRIENTE	1520019	RECURSOS FEDERALES	15 RECURSOS FEDERALES	81 PARTICIPACIONES	-	80,421.79	-	-	-	20,105.42	-	5,897.60	18,988.48	60,822.83	4,850.04	45,534.04	-	9,650.61	15,724.20	2,193.65	4,690.25	$ 268,878.91
VELADOR	BASE	SEMANA	1	GASTO CORRIENTE	1520019	RECURSOS FEDERALES	15 RECURSOS FEDERALES	81 PARTICIPACIONES	-	65,098.36	-	-	-	16,274.65	-	4,566.88	15,370.45	43,888.56	7,794.83	48,468.00	-	7,811.80	15,724.20	2,193.65	4,690.25	$ 232,071.63
MACHETERO	BASE	SEMANA	1	GASTO CORRIENTE	1520019	RECURSOS FEDERALES	15 RECURSOS FEDERALES	81 PARTICIPACIONES	-	61,817.39	-	-	-	18,545.22	-	4,533.28	14,595.77	99,634.53	7,117.09	42,972.13	-	7,418.09	15,724.20	2,193.65	4,690.25	$ 279,241.60
BARRENDERO	BASE	SEMANA	1	GASTO CORRIENTE	1520019	RECURSOS FEDERALES	15 RECURSOS FEDERALES	81 PARTICIPACIONES	-	61,817.39	-	-	-	15,454.35	-	4,327.22	14,595.77	28,460.65	6,778.18	42,972.13	-	7,418.09	15,724.20	2,193.65	4,690.25	$ 204,438.34
OPERADOR DE MAQUINARIA PESADA "B"	BASE	SEMANA	1	GASTO CORRIENTE	1520019	RECURSOS FEDERALES	15 RECURSOS FEDERALES	81 PARTICIPACIONES	-	96,177.17	-	-	-	33,660.18	-	7,052.60	22,707.22	-	1,178.16	47,702.87	-	11,540.61	15,724.20	2,193.65	4,690.25	$ 242,621.51
SELECCIONADOR DE BASURA	BASE	SEMANA	1	GASTO CORRIENTE	1520019	RECURSOS FEDERALES	15 RECURSOS FEDERALES	81 PARTICIPACIONES	-	61,817.39	-	-	-	15,454.35	-	4,327.22	14,595.77	30,500.37	451.68	42,972.13	-	7,418.09	15,724.20	2,193.65	4,690.25	$ 199,865.05
CHOFER "C"	BASE	SEMANA	1	GASTO CORRIENTE	1520019	RECURSOS FEDERALES	15 RECURSOS FEDERALES	81 PARTICIPACIONES	-	77,567.37	-	-	-	23,270.27	-	5,171.16	18,314.52	137,753.71	4,444.13	45,140.96	-	9,308.08	15,724.20	2,193.65	4,690.25	$ 335,821.53
CHOFER "C"	BASE	SEMANA	1	GASTO CORRIENTE	1520019	RECURSOS FEDERALES	15 RECURSOS FEDERALES	81 PARTICIPACIONES	-	77,567.37	-	-	-	19,393.91	-	5,171.16	18,314.52	135,202.71	8,504.91	45,260.06	-	9,308.08	15,724.20	2,193.65	4,690.25	$ 341,329.71
MACHETERO	BASE	SEMANA	1	GASTO CORRIENTE	1520019	RECURSOS FEDERALES	15 RECURSOS FEDERALES	81 PARTICIPACIONES	-	61,817.39	-	-	-	15,454.35	-	4,121.16	14,595.77	93,534.46	6,778.18	42,972.13	-	7,418.09	15,724.20	2,193.65	4,690.25	$ 269,299.63
MACHETERO	BASE	SEMANA	1	GASTO CORRIENTE	1520019	RECURSOS FEDERALES	15 RECURSOS FEDERALES	81 PARTICIPACIONES	-	61,817.39	-	-	-	3,090.87	-	4,121.16	14,595.77	91,500.09	6,608.73	42,672.13	-	7,418.09	15,724.20	2,193.65	4,690.25	$ 254,433.34
TRABAJADOR DE SANEAMIENTO	BASE	SEMANA	1	GASTO CORRIENTE	1520019	RECURSOS FEDERALES	15 RECURSOS FEDERALES	81 PARTICIPACIONES	-	64,114.47	-	-	-	12,822.94	-	4,274.30	15,138.14	7,539.25	43,288.48	-	7,893.74	15,724.20	2,193.65	4,690.25	$ 177,473.37
EMPLEADO DE CUADRILLA MOVIL "C"	BASE	QUINCENA	1	GASTO CORRIENTE	1520019	RECURSOS FEDERALES	15 RECURSOS FEDERALES	81 PARTICIPACIONES	-	80,421.79	-	-	-	12,060.32	-	5,361.45	16,977.93	8,935.89	48,640.20	-	9,650.61	15,724.20	2,193.65	4,690.25	$ 204,659.29
ELECTRICISTA DE ALUMBRADO PUBLICO	BASE	QUINCENA	1	GASTO CORRIENTE	1520019	RECURSOS FEDERALES	15 RECURSOS FEDERALES	81 PARTICIPACIONES	-	80,586.25	-	-	-	20,146.63	-	5,372.42	19,027.31	102,094.06	1,492.34	45,576.67	-	9,670.35	15,724.20	2,193.65	4,690.25	$ 306,554.13
JEFE DE CUADRILLA ALUMBRADO PUBLICO	BASE	QUINCENA	1	GASTO CORRIENTE	1520019	RECURSOS FEDERALES	15 RECURSOS FEDERALES	81 PARTICIPACIONES	-	111,668.91	-	-	-	27,914.70	-	7,816.12	26,363.91	131,190.07	1,654.21	58,810.48	-	13,390.07	15,724.20	2,193.65	4,690.25	$ 401,444.47
CHOFER "C"	BASE	SEMANA	1	GASTO CORRIENTE	1520019	RECURSOS FEDERALES	15 RECURSOS FEDERALES	81 PARTICIPACIONES	-	77,567.37	-	-	-	19,393.89	-	5,171.16	18,314.52	124,998.73	-	46,495.34	-	9,308.08	15,724.20	2,193.65	4,690.25	$ 323,815.99
BARRENDERO	BASE	SEMANA	1	GASTO CORRIENTE	1520019	RECURSOS FEDERALES	15 RECURSOS FEDERALES	81 PARTICIPACIONES	-	61,817.39	-	-	-	15,454.35	-	4,121.16	14,595.77	42,700.53	4,292.22	46,621.57	-	7,418.09	15,724.20	2,193.65	4,690.25	$ 219,029.16
EMPLEADO DE CUADRILLA MOVIL "C"	BASE	SEMANA	1	GASTO CORRIENTE	1520019	RECURSOS FEDERALES	15 RECURSOS FEDERALES	81 PARTICIPACIONES	-	80,421.79	-	-	-	20,105.40	-	5,361.45	18,988.48	116,356.71	8,880.54	50,672.30	-	9,650.61	15,724.20	2,193.65	4,690.25	$ 333,045.18
VELADOR	BASE	SEMANA	1	GASTO CORRIENTE	1520019	RECURSOS FEDERALES	15 RECURSOS FEDERALES	81 PARTICIPACIONES	-	67,613.35	-	-	-	16,906.29	-	4,508.36	14,276.46	-	1,473.29	50,672.70	-	8,115.04	15,724.20	2,193.65	4,690.25	$ 185,985.61
VELADOR	BASE	QUINCENA	1	GASTO CORRIENTE	1520019	RECURSOS FEDERALES	15 RECURSOS FEDERALES	81 PARTICIPACIONES	-	67,623.35	-	-	-	16,906.29	-	4,508.36	14,276.46	-	688.78	55,437.74	-	8,115.04	15,724.20	2,193.65	4,690.25	$ 190,165.12

DOCUMENTO SOLO PARA CONSULTA

Plaz.y/Puesto	Tipo de Contrato	Tipo de Nómina		Tipo de Gasto		Ramo	Fuente de Financiamiento	Subfuente de Financiamiento/ADH	11321	11311	12211	12221	13111	13121	13211	13221	13311	13421	15411	17121	15111	14111	14121	Importe
CHOFER "C"	BASE	SEMANA	1	GASTO CORRIENTE	1520019	RECURSOS FEDERALES	15 RECURSOS FEDERALES	81 PARTICIPACIONES	-	77,567.37	-	-	19,393.80	-	5,171.16	18,314.52	124,998.73	7,697.43	50,316.64	-	9,308.08	15,724.20	2,193.65	4,690.25	$ 335,393.92
CHOFER "C"	BASE	SEMANA	1	GASTO CORRIENTE	1520019	RECURSOS FEDERALES	15 RECURSOS FEDERALES	81 PARTICIPACIONES	-	77,567.37	-	-	15,513.52	-	4,912.60	18,314.52	124,998.73	7,723.33	45,200.06	-	9,308.08	15,724.20	2,193.65	4,690.25	$ 326,140.20
TAQUIMECANOGRAFA	BASE	SEMANA	1	GASTO CORRIENTE	1520019	RECURSOS FEDERALES	15 RECURSOS FEDERALES	81 PARTICIPACIONES	-	71,530.12	-	-	14,300.00	-	4,530.24	16,889.06	-	4,705.45	53,075.55	-	8,583.61	15,724.20	2,193.65	4,690.25	$ 196,228.13
BARRENDERO	BASE	SEMANA	1	GASTO CORRIENTE	1520019	RECURSOS FEDERALES	15 RECURSOS FEDERALES	81 PARTICIPACIONES	-	61,817.39	-	-	12,363.48	-	3,915.10	14,595.77	50,833.94	4,292.22	43,092.13	-	7,418.09	15,724.20	2,193.65	4,690.25	$ 220,936.22
BARRENDERO	BASE	SEMANA	1	GASTO CORRIENTE	1520019	RECURSOS FEDERALES	15 RECURSOS FEDERALES	81 PARTICIPACIONES	-	61,817.39	-	-	12,363.48	-	3,915.10	14,595.77	42,700.51	4,121.76	43,032.13	-	7,418.09	15,724.20	2,193.65	4,690.25	$ 212,573.33
CHOFER "C"	BASE	SEMANA	1	GASTO CORRIENTE	1520019	RECURSOS FEDERALES	15 RECURSOS FEDERALES	81 PARTICIPACIONES	-	77,567.37	-	-	23,270.16	-	5,688.27	18,314.52	122,447.74	9,955.04	44,840.06	-	9,308.08	15,724.20	2,193.65	4,690.25	$ 334,000.23
VELADOR	BASE	SEMANA	1	GASTO CORRIENTE	1520019	RECURSOS FEDERALES	15 RECURSOS FEDERALES	81 PARTICIPACIONES	-	67,623.35	-	-	16,906.29	-	4,508.36	14,776.46	-	15,487.11	50,582.72	-	8,115.04	15,724.20	2,193.65	4,690.25	$ 200,109.43
AYUDANTE DE OPERADOR DE MAQUINARIA PESADA "C"	BASE	SEMANA	1	GASTO CORRIENTE	1520019	RECURSOS FEDERALES	15 RECURSOS FEDERALES	81 PARTICIPACIONES	-	81,504.93	-	-	24,451.43	-	5,977.03	19,244.22	-	-	45,743.22	-	9,730.59	15,724.20	2,193.65	4,690.25	$ 209,300.52
CHOFER "C"	BASE	QUINCENA	1	GASTO CORRIENTE	1520019	RECURSOS FEDERALES	15 RECURSOS FEDERALES	81 PARTICIPACIONES	-	77,567.37	-	-	15,513.52	-	4,912.60	16,375.33	-	8,187.52	48,085.27	-	9,308.08	15,724.20	2,193.65	4,690.25	$ 202,557.79
CHOFER "C"	BASE	SEMANA	1	GASTO CORRIENTE	1520019	RECURSOS FEDERALES	15 RECURSOS FEDERALES	81 PARTICIPACIONES	-	77,567.37	-	-	19,393.91	-	5,688.27	18,314.52	132,651.72	9,742.42	45,260.06	-	9,308.08	15,724.20	2,193.65	4,690.25	$ 340,533.34
VELADOR	BASE	SEMANA	1	GASTO CORRIENTE	1520019	RECURSOS FEDERALES	15 RECURSOS FEDERALES	81 PARTICIPACIONES	-	65,098.36	-	-	19,529.57	-	4,773.88	15,370.45	-	297.25	39,783.47	-	7,811.80	15,724.20	2,193.65	4,690.25	$ 175,272.88
SELECCIONADOR DE BASURA	BASE	SEMANA	1	GASTO CORRIENTE	1520019	RECURSOS FEDERALES	15 RECURSOS FEDERALES	81 PARTICIPACIONES	-	61,817.39	-	-	18,545.22	-	4,533.28	14,595.77	50,833.94	3,727.95	42,672.13	-	7,418.09	15,724.20	2,193.65	4,690.25	$ 226,751.87
BARRENDERO	BASE	SEMANA	1	GASTO CORRIENTE	1520019	RECURSOS FEDERALES	15 RECURSOS FEDERALES	81 PARTICIPACIONES	-	61,817.39	-	-	18,545.22	-	4,533.28	14,595.77	32,533.72	1,129.08	42,672.13	-	7,418.09	15,724.20	2,193.65	4,690.25	$ 205,852.78
CHOFER "C"	BASE	SEMANA	1	GASTO CORRIENTE	1520019	RECURSOS FEDERALES	15 RECURSOS FEDERALES	81 PARTICIPACIONES	-	77,567.37	-	-	23,270.16	-	5,688.27	18,314.52	183,671.61	9,955.04	45,140.06	-	9,308.08	15,724.20	2,193.65	4,690.25	$ 395,534.10
TECNICO ADMINISTRATIVO	BASE	QUINCENA	1	GASTO CORRIENTE	1520019	RECURSOS FEDERALES	15 RECURSOS FEDERALES	81 PARTICIPACIONES	-	85,671.91	-	-	25,703.56	-	6,282.61	18,086.29	-	10,608.87	54,926.23	-	10,280.63	15,724.20	2,193.65	4,690.25	$ 233,746.19
CHOFER "C"	BASE	SEMANA	1	GASTO CORRIENTE	1520019	RECURSOS FEDERALES	15 RECURSOS FEDERALES	81 PARTICIPACIONES	-	77,567.37	-	-	23,270.27	-	5,688.27	18,314.52	124,998.73	9,529.80	45,260.06	-	9,308.08	15,724.20	2,193.65	4,690.25	$ 336,540.09
OPERADOR DE MAQUINARIA PESADA	BASE	SEMANA	1	GASTO CORRIENTE	1520019	RECURSOS FEDERALES	15 RECURSOS FEDERALES	81 PARTICIPACIONES	-	82,489.32	-	-	24,746.81	-	6,049.22	19,476.64	54,356.38	4,974.77	55,734.47	-	9,938.72	15,724.20	2,193.65	4,690.25	$ 280,234.43
BARRENDERO	BASE	SEMANA	1	GASTO CORRIENTE	1520019	RECURSOS FEDERALES	15 RECURSOS FEDERALES	81 PARTICIPACIONES	-	61,817.39	-	-	15,454.35	-	4,327.22	14,595.77	50,833.94	6,947.64	47,951.86	-	7,418.09	15,724.20	2,193.65	4,690.25	$ 231,954.36
BARRENDERO	BASE	SEMANA	1	GASTO CORRIENTE	1520019	RECURSOS FEDERALES	15 RECURSOS FEDERALES	81 PARTICIPACIONES	-	61,817.39	-	-	15,454.35	-	4,327.22	14,595.77	130,134.90	7,117.09	47,951.86	-	7,418.09	15,724.20	2,193.65	4,690.25	$ 311,424.77
VELADOR	BASE	SEMANA	1	GASTO CORRIENTE	1520019	RECURSOS FEDERALES	15 RECURSOS FEDERALES	81 PARTICIPACIONES	-	65,078.36	-	-	16,274.65	-	4,560.88	15,370.45	42,818.11	4,401.34	43,123.97	-	7,811.80	15,724.20	2,193.65	4,690.25	$ 222,083.66
BARRENDERO	BASE	SEMANA	1	GASTO CORRIENTE	1520019	RECURSOS FEDERALES	15 RECURSOS FEDERALES	81 PARTICIPACIONES	-	61,817.39	-	-	12,363.48	-	4,327.22	14,595.77	61,000.73	4,778.18	42,972.13	-	7,418.09	15,724.20	2,193.65	4,690.25	$ 233,881.09
CHOFER "C"	BASE	SEMANA	1	GASTO CORRIENTE	1520019	RECURSOS FEDERALES	15 RECURSOS FEDERALES	81 PARTICIPACIONES	-	77,567.37	-	-	19,393.91	-	5,171.16	18,314.52	112,243.76	8,504.91	45,260.06	-	9,308.08	15,724.20	2,193.65	4,690.25	$ 318,370.76
EMPLEADO DE CUADRILLA MOVIL "B"	BASE	SEMANA	1	GASTO CORRIENTE	1520019	RECURSOS FEDERALES	15 RECURSOS FEDERALES	81 PARTICIPACIONES	-	67,951.65	-	-	16,988.11	-	4,530.18	16,044.37	27,929.77	4,594.06	48,328.47	-	8,154.32	15,724.20	2,193.65	4,690.25	$ 216,960.03
JARDINERO	BASE	SEMANA	1	GASTO CORRIENTE	1520019	RECURSOS FEDERALES	15 RECURSOS FEDERALES	81 PARTICIPACIONES	-	64,344.52	-	-	16,086.15	-	4,289.63	13,583.84	-	3,767.18	49,335.00	-	7,721.34	15,724.20	2,193.65	4,690.25	$ 181,830.85
BARRENDERO	BASE	SEMANA	1	GASTO CORRIENTE	1520019	RECURSOS FEDERALES	15 RECURSOS FEDERALES	81 PARTICIPACIONES	-	61,817.39	-	-	15,454.35	-	4,121.16	14,595.77	-	-	43,281.07	-	7,418.09	15,724.20	2,193.65	4,690.25	$ 169,255.93
BARRENDERO	BASE	SEMANA	1	GASTO CORRIENTE	1520019	RECURSOS FEDERALES	15 RECURSOS FEDERALES	81 PARTICIPACIONES	-	61,817.39	-	-	15,454.35	-	4,121.16	14,595.77	46,767.23	6,439.27	46,981.57	-	7,418.09	15,724.20	2,193.65	4,690.25	$ 226,202.93
VELADOR	BASE	SEMANA	1	GASTO CORRIENTE	1520019	RECURSOS FEDERALES	15 RECURSOS FEDERALES	81 PARTICIPACIONES	-	67,623.35	-	-	13,525.02	-	4,283.94	14,776.46	93,421.88	7,044.48	46,382.21	-	8,115.04	15,724.20	2,193.65	4,690.25	$ 277,281.48
BARRENDERO	BASE	SEMANA	1	GASTO CORRIENTE	1520019	RECURSOS FEDERALES	15 RECURSOS FEDERALES	81 PARTICIPACIONES	-	61,817.39	-	-	15,454.35	-	4,533.28	14,595.77	40,667.87	7,655.00	42,972.13	-	7,418.09	15,724.20	2,193.65	4,690.25	$ 217,522.27
OPERADOR DE MAQUINARIA PESADA	BASE	SEMANA	1	GASTO CORRIENTE	1520019	RECURSOS FEDERALES	15 RECURSOS FEDERALES	81 PARTICIPACIONES	-	82,489.32	-	-	20,622.30	-	6,049.22	19,476.64	139,564.03	9,549.42	45,518.71	-	9,938.72	15,724.20	2,193.65	4,690.25	$ 335,976.46
CHOFER "C"	BASE	SEMANA	1	GASTO CORRIENTE	1520019	RECURSOS FEDERALES	15 RECURSOS FEDERALES	81 PARTICIPACIONES	-	77,567.37	-	-	23,270.16	-	5,688.27	18,314.52	119,890.74	9,330.40	45,140.06	-	9,308.08	15,724.20	2,193.65	4,690.25	$ 331,149.59
OPERADOR DE MAQUINARIA PESADA	BASE	SEMANA	1	GASTO CORRIENTE	1520019	RECURSOS FEDERALES	15 RECURSOS FEDERALES	81 PARTICIPACIONES	-	82,489.32	-	-	24,746.81	-	6,049.22	19,476.64	132,029.15	6,632.09	45,818.71	-	9,938.72	15,724.20	2,193.65	4,690.25	$ 350,647.74
OPERADOR DE MAQUINARIA PESADA "C"	BASE	SEMANA	1	GASTO CORRIENTE	1520019	RECURSOS FEDERALES	15 RECURSOS FEDERALES	81 PARTICIPACIONES	-	99,744.13	-	-	29,899.25	-	7,314.87	23,551.67	160,705.65	6,115.28	48,195.45	-	11,960.79	15,724.20	2,193.65	4,690.25	$ 420,308.22
OPERADOR DE MAQUINARIA PESADA	BASE	SEMANA	1	GASTO CORRIENTE	1520019	RECURSOS FEDERALES	15 RECURSOS FEDERALES	81 PARTICIPACIONES	-	82,489.32	-	-	24,746.81	-	6,049.22	19,476.64	54,356.38	9,007.49	45,898.71	-	9,938.72	15,724.20	2,193.65	4,690.25	$ 274,531.39
CHOFER "C"	BASE	SEMANA	1	GASTO CORRIENTE	1520019	RECURSOS FEDERALES	15 RECURSOS FEDERALES	81 PARTICIPACIONES	-	77,567.37	-	-	19,393.91	-	5,688.27	18,314.52	112,243.76	9,955.04	45,140.06	-	9,308.08	15,724.20	2,193.65	4,690.25	$ 320,218.00
CHOFER "C"	BASE	SEMANA	1	GASTO CORRIENTE	1520019	RECURSOS FEDERALES	15 RECURSOS FEDERALES	81 PARTICIPACIONES	-	77,567.37	-	-	23,270.27	-	5,688.27	18,314.52	124,998.73	9,529.80	45,200.06	-	9,308.08	15,724.20	2,193.65	4,690.25	$ 336,486.09
CHOFER "C"	BASE	SEMANA	1	GASTO CORRIENTE	1520019	RECURSOS FEDERALES	15 RECURSOS FEDERALES	81 PARTICIPACIONES	-	77,567.37	-	-	23,270.27	-	5,688.27	18,314.52	121,447.74	9,529.80	45,140.06	-	9,308.08	15,724.20	2,193.65	4,690.25	$ 333,875.10
OPERADOR DE MAQUINARIA PESADA "B"	BASE	SEMANA	1	GASTO CORRIENTE	1520019	RECURSOS FEDERALES	15 RECURSOS FEDERALES	81 PARTICIPACIONES	-	96,171.77	-	-	24,042.97	-	7,052.60	22,707.22	-	7,285.29	47,702.87	-	11,540.61	15,724.20	2,193.65	4,690.25	$ 239,111.43

DOCUMENTO SOLO PARA CONSULTA

Plaza/Puesto	Tipo de Contrato	Tipo de Nómina		Tipo de Gasto		Ramo	Fuente de Financiamiento	Subfuente de Financiamiento/CRI	11321	11211	12211	12221	13111	13121	13211	13221	13311	13421	15411	17121	15111	14111	14121	Importe
CABO	BASE	SEMANA	1	GASTO CORRIENTE	1520019	RECURSOS FEDERALES	15 RECURSOS FEDERALES	81 PARTICIPACIONES	66,345.71	-	-	-	13,269.10	-	4,865.35	15,664.96	17,456.93	846.81	60,965.36	-	7,961.49	15,724.20	2,193.65	4,690.25	$ 189,383.60
VELADOR	BASE	SEMANA	1	GASTO CORRIENTE	1520019	RECURSOS FEDERALES	15 RECURSOS FEDERALES	81 PARTICIPACIONES	65,098.86	-	-	-	16,274.65	-	4,773.88	15,370.45	-	1,811.07	43,423.97	-	7,811.80	15,724.20	2,193.65	4,690.25	$ 177,172.28
ELECTRICISTA DE ALUMBRADO PUBLICO	BASE	SEMANA	1	GASTO CORRIENTE	1524019	RECURSOS FEDERALES	15 RECURSOS FEDERALES	81 PARTICIPACIONES	80,586.25	-	-	-	24,179.90	-	5,909.66	19,027.31	116,622.06	13,322.80	45,556.67	-	9,670.35	15,724.20	2,193.65	4,690.25	$ 337,479.10
AYUDANTE DE OPERADOR DE MAQUINARIA PESADA "C"	BASE	SEMANA	1	GASTO CORRIENTE	1520019	RECURSOS FEDERALES	15 RECURSOS FEDERALES	81 PARTICIPACIONES	81,504.93	-	-	-	24,451.54	-	5,977.03	19,244.22	23,120.65	7,994.24	45,683.22	-	9,780.59	15,724.20	2,193.65	4,690.25	$ 240,864.52
BARRENDERO	BASE	SEMANA	1	GASTO CORRIENTE	1520019	RECURSOS FEDERALES	15 RECURSOS FEDERALES	81 PARTICIPACIONES	61,817.39	-	-	-	18,545.22	-	4,533.28	14,595.77	95,567.81	7,117.09	42,972.13	-	7,418.09	15,724.20	2,193.65	4,690.25	$ 275,174.88
CABO	BASE	SEMANA	1	GASTO CORRIENTE	1520019	RECURSOS FEDERALES	15 RECURSOS FEDERALES	81 PARTICIPACIONES	66,345.71	-	-	-	23,221.05	-	4,865.35	15,664.96	106,923.66	8,002.19	43,655.66	-	7,961.49	15,724.20	2,193.65	4,690.25	$ 299,248.17
MACHETERO	BASE	SEMANA	1	GASTO CORRIENTE	1520019	RECURSOS FEDERALES	15 RECURSOS FEDERALES	81 PARTICIPACIONES	61,817.39	-	-	-	15,454.35	-	4,533.28	14,595.77	91,501.10	7,286.54	42,972.13	-	7,418.09	15,724.20	2,193.65	4,690.25	$ 268,186.75
EMPLEADO DE CUADRILLA MOVIL "C"	BASE	SEMANA	1	GASTO CORRIENTE	1520019	RECURSOS FEDERALES	15 RECURSOS FEDERALES	81 PARTICIPACIONES	80,421.79	-	-	-	24,126.52	-	5,897.60	18,988.48	116,356.71	10,031.21	45,534.04	-	9,650.61	15,724.20	2,193.65	4,690.25	$ 333,615.06
BARRENDERO	BASE	SEMANA	1	GASTO CORRIENTE	1520019	RECURSOS FEDERALES	15 RECURSOS FEDERALES	81 PARTICIPACIONES	61,817.39	-	-	-	15,454.35	-	4,327.22	14,595.77	14,567.08	7,117.09	47,951.96	-	7,418.09	15,724.20	2,193.65	4,690.25	$ 215,856.95
CHOFER	BASE	QUINCENA	1	GASTO CORRIENTE	1530019	RECURSOS FEDERALES	15 RECURSOS FEDERALES	81 PARTICIPACIONES	76,851.90	-	-	-	19,203.19	-	5,376.90	16,216.06	-	138.00	58,971.38	-	9,217.55	15,724.20	2,193.65	4,690.25	$ 208,544.03
MACHETERO	BASE	SEMANA	1	GASTO CORRIENTE	1524019	RECURSOS FEDERALES	15 RECURSOS FEDERALES	81 PARTICIPACIONES	61,817.39	-	-	-	15,454.35	-	4,327.22	14,595.77	75,234.24	6,778.18	47,951.86	-	7,418.09	15,724.20	2,193.65	4,690.25	$ 256,185.20
BARRENDERO	BASE	SEMANA	1	GASTO CORRIENTE	1520019	RECURSOS FEDERALES	15 RECURSOS FEDERALES	81 PARTICIPACIONES	61,817.39	-	-	-	15,454.35	-	4,327.22	14,595.77	107,707.96	6,778.18	42,972.13	-	7,418.09	15,724.20	2,193.65	4,690.25	$ 283,789.19
MACHETERO	BASE	SEMANA	1	GASTO CORRIENTE	1520019	RECURSOS FEDERALES	15 RECURSOS FEDERALES	81 PARTICIPACIONES	61,817.39	-	-	-	15,454.35	-	4,327.22	14,595.77	87,434.38	6,778.18	43,032.13	-	7,418.09	15,724.20	2,193.65	4,690.25	$ 260,374.74
VELADOR	BASE	SEMANA	1	GASTO CORRIENTE	1530019	RECURSOS FEDERALES	15 RECURSOS FEDERALES	81 PARTICIPACIONES	65,098.86	-	-	-	16,274.65	-	4,339.89	15,370.45	43,888.56	2,200.47	43,123.97	-	7,811.80	15,724.20	2,193.65	4,690.25	$ 220,716.25
CHOFER "C"	BASE	SEMANA	1	GASTO CORRIENTE	1520019	RECURSOS FEDERALES	15 RECURSOS FEDERALES	81 PARTICIPACIONES	77,567.37	-	-	-	15,513.52	-	5,171.16	18,314.52	124,998.73	4,039.87	44,840.06	-	9,308.08	15,724.20	2,193.65	4,690.25	$ 322,362.30
MACHETERO	BASE	SEMANA	1	GASTO CORRIENTE	1520019	RECURSOS FEDERALES	15 RECURSOS FEDERALES	81 PARTICIPACIONES	61,817.39	-	-	-	12,365.48	-	4,121.16	14,595.77	81,334.31	6,778.18	43,032.13	-	7,418.09	15,724.20	2,193.65	4,690.25	$ 254,068.61
SELECCIONADOR DE BASURA	BASE	SEMANA	1	GASTO CORRIENTE	1520019	RECURSOS FEDERALES	15 RECURSOS FEDERALES	81 PARTICIPACIONES	61,817.39	-	-	-	9,272.61	-	4,121.16	14,595.77	42,700.51	4,518.13	42,972.13	-	7,418.09	15,724.20	2,193.65	4,690.25	$ 210,033.89
CHOFER "C"	BASE	SEMANA	1	GASTO CORRIENTE	1530019	RECURSOS FEDERALES	15 RECURSOS FEDERALES	81 PARTICIPACIONES	77,567.37	-	-	-	19,391.91	-	5,171.16	16,377.80	-	6,197.97	52,930.29	-	9,308.08	15,724.20	2,193.65	4,690.25	$ 209,592.21
AUXILIAR UNIVERSAL DE OFICINA	BASE	QUINCENA	1	GASTO CORRIENTE	1520019	RECURSOS FEDERALES	15 RECURSOS FEDERALES	81 PARTICIPACIONES	72,141.01	-	-	-	14,483.15	-	4,327.73	15,297.82	-	5,028.87	51,988.71	-	8,689.92	15,724.20	2,193.65	4,690.25	$ 195,330.31
MACHETERO	BASE	SEMANA	1	GASTO CORRIENTE	1530019	RECURSOS FEDERALES	15 RECURSOS FEDERALES	81 PARTICIPACIONES	61,817.39	-	-	-	15,454.35	-	4,121.16	14,595.77	79,300.95	3,210.59	46,921.57	-	7,418.09	15,724.20	2,193.65	4,690.25	$ 255,456.97
TECNICO ADMINISTRATIVO	BASE	QUINCENA	1	GASTO CORRIENTE	1520019	RECURSOS FEDERALES	15 RECURSOS FEDERALES	81 PARTICIPACIONES	85,671.91	-	-	-	21,418.00	-	5,711.46	16,886.29	-	2,041.81	59,979.71	-	10,280.53	15,724.20	2,193.65	4,690.25	$ 225,797.91
CHOFER "C"	BASE	SEMANA	1	GASTO CORRIENTE	1530019	RECURSOS FEDERALES	15 RECURSOS FEDERALES	81 PARTICIPACIONES	77,567.37	-	-	-	19,391.89	-	5,171.16	18,314.52	124,998.73	4,039.80	50,216.64	-	9,308.08	15,724.20	2,193.65	4,690.25	$ 331,616.29
BARRENDERO	BASE	SEMANA	1	GASTO CORRIENTE	1520019	RECURSOS FEDERALES	15 RECURSOS FEDERALES	81 PARTICIPACIONES	61,817.39	-	-	-	15,454.35	-	4,121.16	14,595.77	75,234.24	6,439.27	46,921.57	-	7,418.09	15,724.20	2,193.65	4,690.25	$ 254,609.94
EMPLEADO DE CUADRILLA MOVIL "C"	BASE	SEMANA	1	GASTO CORRIENTE	1520019	RECURSOS FEDERALES	15 RECURSOS FEDERALES	81 PARTICIPACIONES	80,421.79	-	-	-	16,094.31	-	5,361.45	16,977.93	121,645.65	5,879.08	48,740.00	-	9,650.61	15,724.20	2,193.65	4,690.25	$ 327,378.10
VELADOR	BASE	SEMANA	1	GASTO CORRIENTE	1520019	RECURSOS FEDERALES	15 RECURSOS FEDERALES	81 PARTICIPACIONES	67,623.95	-	-	-	13,405.97	-	4,508.36	14,279.46	58,944.76	7,419.23	46,261.21	-	8,413.04	15,724.20	2,193.65	4,690.25	$ 246,601.88
CHOFER "B"	BASE	SEMANA	1	GASTO CORRIENTE	1520019	RECURSOS FEDERALES	15 RECURSOS FEDERALES	81 PARTICIPACIONES	75,893.60	-	-	-	15,178.69	-	5,059.57	17,910.32	49,914.26	13,974.30	44,610.54	-	9,107.23	15,724.20	2,193.65	4,690.25	$ 254,265.61
BARRENDERO	BASE	SEMANA	1	GASTO CORRIENTE	1520019	RECURSOS FEDERALES	15 RECURSOS FEDERALES	81 PARTICIPACIONES	61,817.39	-	-	-	15,454.35	-	4,121.16	14,595.77	107,707.96	4,518.13	42,972.13	-	7,418.09	15,724.20	2,193.65	4,690.25	$ 281,273.08
CABO	BASE	SEMANA	1	GASTO CORRIENTE	1520019	RECURSOS FEDERALES	15 RECURSOS FEDERALES	81 PARTICIPACIONES	66,345.71	-	-	-	13,269.09	-	4,423.05	15,664.96	89,466.79	4,728.06	43,595.66	-	7,961.49	15,724.20	2,193.65	4,690.25	$ 268,082.86
EMPLEADO DE CUADRILLA MOVIL "B"	BASE	SEMANA	1	GASTO CORRIENTE	1520019	RECURSOS FEDERALES	15 RECURSOS FEDERALES	81 PARTICIPACIONES	67,951.65	-	-	-	10,191.92	-	4,530.18	16,044.37	47,687.64	2,938.51	43,817.05	-	8,154.32	15,724.20	2,193.65	4,690.25	$ 221,525.74
TAQUIMECANOGRAFA	BASE	QUINCENA	1	GASTO CORRIENTE	1530019	RECURSOS FEDERALES	15 RECURSOS FEDERALES	81 PARTICIPACIONES	71,529.87	-	-	-	14,306.00	-	4,768.66	15,300.75	-	1,324.63	51,756.41	-	8,583.58	15,724.20	2,193.65	4,690.25	$ 189,978.00
CHOFER "C"	BASE	SEMANA	1	GASTO CORRIENTE	1520019	RECURSOS FEDERALES	15 RECURSOS FEDERALES	81 PARTICIPACIONES	77,567.37	-	-	-	19,391.89	-	5,171.16	18,314.52	114,799.76	8,079.67	50,574.64	-	9,308.08	15,724.20	2,193.65	4,690.25	$ 325,392.19
CHOFER "B"	BASE	SEMANA	1	GASTO CORRIENTE	1520019	RECURSOS FEDERALES	15 RECURSOS FEDERALES	81 PARTICIPACIONES	75,893.60	-	-	-	15,178.69	-	4,806.59	17,910.32	69,914.26	7,823.41	44,910.06	-	9,107.13	15,724.20	2,193.65	4,690.25	$ 248,161.74
MACHETERO	BASE	SEMANA	1	GASTO CORRIENTE	1520019	RECURSOS FEDERALES	15 RECURSOS FEDERALES	81 PARTICIPACIONES	61,817.39	-	-	-	12,363.48	-	3,915.10	14,595.77	99,634.53	6,439.27	42,972.13	-	7,418.09	15,724.20	2,193.65	4,690.25	$ 271,763.86
VELADOR	BASE	SEMANA	1	GASTO CORRIENTE	1520019	RECURSOS FEDERALES	15 RECURSOS FEDERALES	81 PARTICIPACIONES	65,098.86	-	-	-	19,529.57	-	4,773.88	15,370.45	34,264.49	4,995.99	43,423.97	-	7,811.80	15,724.20	2,193.65	4,690.25	$ 217,866.57
MACHETERO	BASE	SEMANA	1	GASTO CORRIENTE	1520019	RECURSOS FEDERALES	15 RECURSOS FEDERALES	81 PARTICIPACIONES	61,817.39	-	-	-	18,545.22	-	4,533.28	14,595.77	101,607.89	7,456.00	43,092.13	-	7,418.09	15,724.20	2,193.65	4,690.25	$ 281,733.87
EMPLEADO DE CUADRILLA MOVIL "C"	BASE	SEMANA	1	GASTO CORRIENTE	1520019	RECURSOS FEDERALES	15 RECURSOS FEDERALES	81 PARTICIPACIONES	80,421.79	-	-	-	24,126.53	-	5,897.60	18,988.48	-	9,700.13	45,534.04	-	9,650.61	15,724.20	2,193.65	4,690.25	$ 216,977.27
TRAILERO	BASE	SEMANA	1	GASTO CORRIENTE	1520019	RECURSOS FEDERALES	15 RECURSOS FEDERALES	81 PARTICIPACIONES	95,023.17	-	-	-	28,506.96	-	6,968.37	22,436.03	-	11,964.15	47,544.66	-	11,402.78	15,724.20	2,193.65	4,690.25	$ 246,454.22

DOCUMENTO SOLO PARA CONSULTA

Plaza/Puesto	Tipo de Contrato	Tipo de Nómina	Tipo de Gasto		Ramo		Fuente de Financiamiento	Subfuente de Financiamiento/CRI	11321	11311	11211	12211	12231	13111	13121	13211	13221	13311	13421	15411	17121	15111	14111	14311	14121	Importe
CHOFER "C"	BASE	SEMANA	1	GASTO CORRIENTE	1528019	RECURSOS FEDERALES	15 RECURSOS FEDERALES	81 PARTICIPACIONES	-	77,567.37	-	-	-	19,391.91	-	5,688.27	18,314.52	117,345.75	9,955.04	45,140.95	-	9,308.08	15,724.20	2,193.65	4,690.25	$ 325,319.99
BARRENDERO	BASE	SEMANA	1	GASTO CORRIENTE	1528019	RECURSOS FEDERALES	15 RECURSOS FEDERALES	81 PARTICIPACIONES	-	61,817.39	-	-	-	15,454.35	-	4,533.28	14,595.77	73,200.88	7,456.00	43,032.13	-	7,418.09	15,724.20	2,193.65	4,690.25	$ 250,115.99
MACHETERO	BASE	SEMANA	1	GASTO CORRIENTE	1528019	RECURSOS FEDERALES	15 RECURSOS FEDERALES	81 PARTICIPACIONES	-	61,817.39	-	-	-	18,545.22	-	4,533.28	14,595.77	61,000.73	7,456.00	42,972.13	-	7,418.09	15,724.20	2,193.65	4,690.25	$ 240,946.71
BARRENDERO	BASE	SEMANA	1	GASTO CORRIENTE	1528019	RECURSOS FEDERALES	15 RECURSOS FEDERALES	81 PARTICIPACIONES	-	61,817.39	-	-	-	18,545.22	-	4,533.28	14,595.77	63,034.09	7,117.09	42,972.13	-	7,418.09	15,724.20	2,193.65	4,690.25	$ 242,641.16
BARRENDERO	BASE	SEMANA	1	GASTO CORRIENTE	1528019	RECURSOS FEDERALES	15 RECURSOS FEDERALES	81 PARTICIPACIONES	-	61,817.39	-	-	-	15,454.35	-	4,533.28	14,595.77	42,700.51	7,456.00	43,032.13	-	7,418.09	15,724.20	2,193.65	4,690.25	$ 219,615.62
OPERADOR DE MAQUINARIA PESADA	BASE	SEMANA	1	GASTO CORRIENTE	1528019	RECURSOS FEDERALES	15 RECURSOS FEDERALES	81 PARTICIPACIONES	-	82,489.32	-	-	-	28,871.32	-	6,049.22	19,476.64	132,928.13	9,955.04	45,818.71	-	9,898.72	15,724.20	2,193.65	4,690.25	$ 358,095.20
CHOFER "C"	BASE	SEMANA	1	GASTO CORRIENTE	1528019	RECURSOS FEDERALES	15 RECURSOS FEDERALES	81 PARTICIPACIONES	-	77,567.37	-	-	-	15,513.51	-	4,654.04	18,314.52	119,896.74	7,654.42	49,450.25	-	9,308.08	15,724.20	2,193.65	4,690.25	$ 324,967.03
JEFE DE CUADRILLA	BASE	SEMANA	1	GASTO CORRIENTE	1528019	RECURSOS FEDERALES	15 RECURSOS FEDERALES	81 PARTICIPACIONES	-	92,496.54	-	-	-	32,373.78	-	6,783.08	21,839.46	212,904.52	11,756.19	47,196.86	-	11,099.59	15,724.20	2,193.65	4,690.25	$ 459,058.12
BARRENDERO	BASE	SEMANA	1	GASTO CORRIENTE	1528019	RECURSOS FEDERALES	15 RECURSOS FEDERALES	81 PARTICIPACIONES	-	61,817.39	-	-	-	15,454.35	-	4,327.22	14,595.77	38,633.80	6,947.64	47,951.86	-	7,418.09	15,724.20	2,193.65	4,690.25	$ 219,754.22
BARRENDERO	BASE	SEMANA	1	GASTO CORRIENTE	1528019	RECURSOS FEDERALES	15 RECURSOS FEDERALES	81 PARTICIPACIONES	-	61,817.39	-	-	-	15,454.35	-	4,327.22	14,595.77	40,667.16	7,117.09	48,071.86	-	7,418.09	15,724.20	2,193.65	4,690.25	$ 222,077.03
VELADOR	BASE	SEMANA	1	GASTO CORRIENTE	1528019	RECURSOS FEDERALES	15 RECURSOS FEDERALES	81 PARTICIPACIONES	-	65,098.36	-	-	-	16,274.65	-	4,556.88	15,370.45	43,888.56	7,794.83	48,668.00	-	7,811.80	15,724.20	2,193.65	4,690.25	$ 232,071.63
BARRENDERO	BASE	SEMANA	1	GASTO CORRIENTE	1528019	RECURSOS FEDERALES	15 RECURSOS FEDERALES	81 PARTICIPACIONES	-	61,817.39	-	-	-	15,454.35	-	4,327.22	14,595.77	40,667.16	6,608.73	42,972.13	-	7,418.09	15,724.20	2,193.65	4,690.25	$ 216,468.94
BARRENDERO	BASE	SEMANA	1	GASTO CORRIENTE	1528019	RECURSOS FEDERALES	15 RECURSOS FEDERALES	81 PARTICIPACIONES	-	61,817.39	-	-	-	15,454.35	-	4,327.22	14,595.77	50,833.94	6,778.18	42,972.13	-	7,418.09	15,724.20	2,193.65	4,690.25	$ 226,805.17
EMPLEADO DE CUADRILLA DE JARDINES	BASE	SEMANA	1	GASTO CORRIENTE	1528019	RECURSOS FEDERALES	15 RECURSOS FEDERALES	81 PARTICIPACIONES	-	64,114.47	-	-	-	16,028.65	-	4,274.30	15,138.14	92,784.64	7,030.09	43,408.43	-	7,693.74	15,724.20	2,193.65	4,690.25	$ 273,080.56
VELADOR	BASE	SEMANA	1	GASTO CORRIENTE	1528019	RECURSOS FEDERALES	15 RECURSOS FEDERALES	81 PARTICIPACIONES	-	65,098.36	-	-	-	16,274.65	-	4,339.89	15,370.45	1,070.45	4,578.06	43,313.97	-	7,811.80	15,724.20	2,193.65	4,690.25	$ 180,465.73
JARDINERO	BASE	SEMANA	1	GASTO CORRIENTE	1528019	RECURSOS FEDERALES	15 RECURSOS FEDERALES	81 PARTICIPACIONES	-	64,344.52	-	-	-	3,217.26	-	4,289.63	13,583.84	-	822.67	45,324.19	-	7,721.34	15,724.20	2,193.65	4,690.25	$ 161,911.55
BARRENDERO	BASE	SEMANA	1	GASTO CORRIENTE	1528019	RECURSOS FEDERALES	15 RECURSOS FEDERALES	81 PARTICIPACIONES	-	61,817.39	-	-	-	12,363.48	-	4,121.16	14,595.77	8,133.43	903.27	42,972.13	-	7,418.09	15,724.20	2,193.65	4,690.25	$ 174,932.82
VELADOR	BASE	SEMANA	1	GASTO CORRIENTE	1528019	RECURSOS FEDERALES	15 RECURSOS FEDERALES	81 PARTICIPACIONES	-	65,098.36	-	-	-	13,019.70	-	4,339.89	15,370.45	43,888.56	7,437.93	43,543.97	-	7,811.80	15,724.20	2,193.65	4,690.25	$ 223,118.76
VELADOR	BASE	SEMANA	1	GASTO CORRIENTE	1528019	RECURSOS FEDERALES	15 RECURSOS FEDERALES	81 PARTICIPACIONES	-	65,098.36	-	-	-	16,274.65	-	4,339.89	15,370.45	35,324.94	1,191.64	43,423.97	-	7,811.80	15,724.20	2,193.65	4,690.25	$ 211,443.80
BARRENDERO	BASE	SEMANA	1	GASTO CORRIENTE	1528019	RECURSOS FEDERALES	15 RECURSOS FEDERALES	81 PARTICIPACIONES	-	61,817.39	-	-	-	12,363.48	-	4,121.16	14,595.77	109,801.32	6,778.18	42,972.13	-	7,418.09	15,724.20	2,193.65	4,690.25	$ 282,475.62
VELADOR	BASE	QUINCENA	1	GASTO CORRIENTE	1528019	RECURSOS FEDERALES	15 RECURSOS FEDERALES	81 PARTICIPACIONES	-	67,625.35	-	-	-	13,525.02	-	4,508.36	14,276.46	-	7,513.98	45,852.21	-	8,115.04	15,724.20	2,193.65	4,690.25	$ 184,024.52
MACHETERO	BASE	SEMANA	1	GASTO CORRIENTE	1528019	RECURSOS FEDERALES	15 RECURSOS FEDERALES	81 PARTICIPACIONES	-	61,817.39	-	-	-	15,454.35	-	4,121.16	14,595.77	99,634.53	3,219.59	46,921.57	-	7,418.09	15,724.20	2,193.65	4,690.25	$ 275,790.55
JEFE DE CUADRILLA ALUMBRADO PUBLICO	BASE	QUINCENA	1	GASTO CORRIENTE	1528019	RECURSOS FEDERALES	15 RECURSOS FEDERALES	81 PARTICIPACIONES	-	111,658.91	-	-	-	27,914.70	-	7,443.93	26,363.91	70,717.23	3,101.62	49,835.63	-	13,399.07	15,724.20	2,193.65	4,690.25	$ 333,043.10
MACHETERO	BASE	SEMANA	1	GASTO CORRIENTE	1528019	RECURSOS FEDERALES	15 RECURSOS FEDERALES	81 PARTICIPACIONES	-	61,817.39	-	-	-	15,454.35	-	4,121.16	14,595.77	99,634.53	6,439.27	46,921.57	-	7,418.09	15,724.20	2,193.65	4,690.25	$ 279,010.23
MACHETERO	BASE	SEMANA	1	GASTO CORRIENTE	1528019	RECURSOS FEDERALES	15 RECURSOS FEDERALES	81 PARTICIPACIONES	-	61,817.39	-	-	-	12,363.48	-	3,915.10	14,595.77	107,767.96	5,930.91	43,092.13	-	7,418.09	15,724.20	2,193.65	4,690.25	$ 279,508.93
MACHETERO	BASE	SEMANA	1	GASTO CORRIENTE	1528019	RECURSOS FEDERALES	15 RECURSOS FEDERALES	81 PARTICIPACIONES	-	61,817.39	-	-	-	12,363.48	-	3,915.10	14,595.77	73,200.88	6,439.27	42,982.13	-	7,418.09	15,724.20	2,193.65	4,690.25	$ 245,340.21
ELECTRICISTA DE ALUMBRADO PUBLICO	BASE	QUINCENA	1	GASTO CORRIENTE	1528019	RECURSOS FEDERALES	15 RECURSOS FEDERALES	81 PARTICIPACIONES	-	80,586.25	-	-	-	16,117.22	-	5,103.80	19,027.31	21,157.65	7,610.81	45,556.67	-	9,670.35	15,724.20	2,193.65	4,690.25	$ 227,438.16
MACHETERO	BASE	SEMANA	1	GASTO CORRIENTE	1528019	RECURSOS FEDERALES	15 RECURSOS FEDERALES	81 PARTICIPACIONES	-	61,817.39	-	-	-	9,272.61	-	3,915.10	14,595.77	111,834.68	4,122.76	42,972.13	-	7,418.09	15,724.20	2,193.65	4,690.25	$ 278,556.63
AUXILIAR ADMINISTRATIVO	BASE	QUINCENA	1	GASTO CORRIENTE	1528019	RECURSOS FEDERALES	15 RECURSOS FEDERALES	81 PARTICIPACIONES	-	69,594.01	-	-	-	13,918.78	-	4,407.62	14,692.07	-	3,673.01	51,379.91	-	8,351.28	15,724.20	2,193.65	4,690.25	$ 188,624.78
BARRENDERO	BASE	SEMANA	1	GASTO CORRIENTE	1528019	RECURSOS FEDERALES	15 RECURSOS FEDERALES	81 PARTICIPACIONES	-	61,817.39	-	-	-	12,363.48	-	3,915.10	14,595.77	42,700.51	6,269.81	42,972.13	-	7,418.09	15,724.20	2,193.65	4,690.25	$ 214,660.38
CHOFER "C"	BASE	SEMANA	1	GASTO CORRIENTE	1528019	RECURSOS FEDERALES	15 RECURSOS FEDERALES	81 PARTICIPACIONES	-	77,567.37	-	-	-	3,878.38	-	4,912.60	16,375.33	121,172.24	425.03	48,085.27	-	9,308.08	15,724.20	2,193.65	4,690.25	$ 304,332.40
JEFE DE CUADRILLA ALUMBRADO PUBLICO	BASE	SEMANA	1	GASTO CORRIENTE	1528019	RECURSOS FEDERALES	15 RECURSOS FEDERALES	81 PARTICIPACIONES	-	111,658.91	-	-	-	44,663.51	-	8,188.32	23,572.44	21,112.29	13,767.47	59,559.05	-	13,399.07	15,724.20	2,193.65	4,690.25	$ 318,529.16
OPERADOR DE MAQUINARIA PESADA "C"	BASE	SEMANA	1	GASTO CORRIENTE	1528019	RECURSOS FEDERALES	15 RECURSOS FEDERALES	81 PARTICIPACIONES	-	99,748.23	-	-	-	39,899.25	-	7,314.87	23,551.67	61,084.53	9,949.42	48,195.41	-	11,969.79	15,724.20	2,193.65	4,690.25	$ 324,321.27
OPERADOR DE MAQUINARIA PESADA "B"	BASE	SEMANA	1	GASTO CORRIENTE	1528019	RECURSOS FEDERALES	15 RECURSOS FEDERALES	81 PARTICIPACIONES	-	96,171.77	-	-	-	-	-	7,052.60	22,707.22	164,429.59	-	44,592.37	-	11,540.61	15,724.20	2,193.65	4,690.25	$ 369,102.26
JEFE DE CUADRILLA ALUMBRADO PUBLICO	BASE	SEMANA	1	GASTO CORRIENTE	1528019	RECURSOS FEDERALES	15 RECURSOS FEDERALES	81 PARTICIPACIONES	-	111,658.91	-	-	-	33,497.63	-	8,188.32	26,363.91	179,913.46	14,067.23	49,835.63	-	13,399.07	15,724.20	2,193.65	4,690.25	$ 459,532.26
OPERADOR DE MAQUINARIA PESADA "C"	BASE	SEMANA	1	GASTO CORRIENTE	1528019	RECURSOS FEDERALES	15 RECURSOS FEDERALES	81 PARTICIPACIONES	-	99,748.23	-	-	-	39,899.24	-	7,314.87	23,551.67	160,705.62	12,415.00	48,195.41	-	11,969.79	15,724.20	2,193.65	4,690.25	$ 426,407.93
JEFE DE CUADRILLA ALUMBRADO PUBLICO	BASE	SEMANA	1	GASTO CORRIENTE	1528019	RECURSOS FEDERALES	15 RECURSOS FEDERALES	81 PARTICIPACIONES	-	111,658.91	-	-	-	33,497.63	-	8,188.32	26,363.91	-	12,749.16	49,835.63	-	13,399.07	15,724.20	2,193.65	4,690.25	$ 278,300.73

Plaza/Puesto	Tipo de Contrato	Tipo de Nómina	Tipo de Gasto		Ramo		Fuente de Financiamiento	Subfuente de Financiamiento/CRI	11321	11311	11211	12211	12231	13111	13121	13211	13221	13311	13421	15411	17121	15111	14111	14311	14121	Importe
BARRENDERO	BASE	SEMANA	1	GASTO CORRIENTE	1528019	RECURSOS FEDERALES	15 RECURSOS FEDERALES	81 PARTICIPACIONES	-	61,817.39	-	-	-	18,545.22	-	4,533.28	14,595.77	50,833.94	4,744.03	42,972.13	-	7,418.09	15,724.20	2,193.65	4,690.25	$ 228,067.95
JEFE DE CUADRILLA ALUMBRADO PUBLICO	BASE	SEMANA	1	GASTO CORRIENTE	1528019	RECURSOS FEDERALES	15 RECURSOS FEDERALES	81 PARTICIPACIONES	-	111,658.91	-	-	-	55,829.40	-	8,188.32	26,363.91	179,913.46	9,576.85	49,835.63	-	13,399.07	15,724.20	2,193.65	4,690.25	$ 477,373.65
EMPLEADO DE CUADRILLA MOVIL "C	BASE	SEMANA	1	GASTO CORRIENTE	1528019	RECURSOS FEDERALES	15 RECURSOS FEDERALES	81 PARTICIPACIONES	-	80,421.79	-	-	-	32,168.74	-	5,897.60	16,977.93	113,712.24	9,700.13	48,750.20	-	9,650.61	15,724.20	2,193.65	4,690.25	$ 339,887.34
SELECCIONADOR DE BASURA	BASE	SEMANA	1	GASTO CORRIENTE	1528019	RECURSOS FEDERALES	15 RECURSOS FEDERALES	81 PARTICIPACIONES	-	61,817.39	-	-	-	15,454.35	-	4,533.28	14,595.77	105,734.60	7,456.00	42,972.13	-	7,418.09	15,724.20	2,193.65	4,690.25	$ 282,589.71
JEFE DE CUADRILLA	BASE	SEMANA	1	GASTO CORRIENTE	1528019	RECURSOS FEDERALES	15 RECURSOS FEDERALES	81 PARTICIPACIONES	-	92,496.54	-	-	-	27,748.98	-	6,783.08	21,839.46	88,203.30	11,156.29	47,196.86	-	11,099.59	15,724.20	2,193.65	4,690.25	$ 329,132.20
MACHETERO	BASE	SEMANA	1	GASTO CORRIENTE	1528019	RECURSOS FEDERALES	15 RECURSOS FEDERALES	81 PARTICIPACIONES	-	61,817.39	-	-	-	12,363.48	-	4,533.28	14,595.77	93,534.46	3,727.95	42,672.13	-	7,418.09	15,724.20	2,193.65	4,690.25	$ 263,270.65
CHOFER "C"	BASE	SEMANA	1	GASTO CORRIENTE	1528019	RECURSOS FEDERALES	15 RECURSOS FEDERALES	81 PARTICIPACIONES	-	77,567.37	-	-	-	19,391.91	-	5,688.27	18,314.52	124,998.73	9,955.04	45,380.95	-	9,308.08	15,724.20	2,193.65	4,690.25	$ 333,212.97
BARRENDERO	BASE	SEMANA	1	GASTO CORRIENTE	1528019	RECURSOS FEDERALES	15 RECURSOS FEDERALES	81 PARTICIPACIONES	-	61,817.39	-	-	-	15,454.35	-	4,533.28	14,595.77	109,801.32	7,456.00	43,032.13	-	7,418.09	15,724.20	2,193.65	4,690.25	$ 286,716.43
OPERADOR DE MAQUINARIA PESADA	BASE	SEMANA	1	GASTO CORRIENTE	1528019	RECURSOS FEDERALES	15 RECURSOS FEDERALES	81 PARTICIPACIONES	-	82,489.32	-	-	-	20,622.30	-	6,049.22	19,476.64	127,502.49	9,949.42	45,818.71	-	9,898.72	15,724.20	2,193.65	4,690.25	$ 344,414.92
JEFE DE CUADRILLA	BASE	SEMANA	1	GASTO CORRIENTE	1528019	RECURSOS FEDERALES	15 RECURSOS FEDERALES	81 PARTICIPACIONES	-	92,496.54	-	-	-	32,373.80	-	6,783.08	21,839.46	48,663.89	7,456.00	47,196.86	-	11,099.59	15,724.20	2,193.65	4,690.25	$ 290,517.32
MACHETERO	BASE	SEMANA	1	GASTO CORRIENTE	1528019	RECURSOS FEDERALES	15 RECURSOS FEDERALES	81 PARTICIPACIONES	-	61,817.39	-	-	-	18,545.22	-	4,533.28	14,595.77	99,634.53	4,744.03	43,032.13	-	7,418.09	15,724.20	2,193.65	4,690.25	$ 276,928.54
BARRENDERO	BASE	SEMANA	1	GASTO CORRIENTE	1528019	RECURSOS FEDERALES	15 RECURSOS FEDERALES	81 PARTICIPACIONES	-	61,817.39	-	-	-	18,545.22	-	4,533.28	14,595.77	109,801.32	7,456.00	43,032.13	-	7,418.09	15,724.20	2,193.65	4,690.25	$ 289,807.30
MACHETERO	BASE	SEMANA	1	GASTO CORRIENTE	1528019	RECURSOS FEDERALES	15 RECURSOS FEDERALES	81 PARTICIPACIONES	-	61,817.39	-	-	-	15,454.35	-	4,533.28	14,595.77	99,634.53	7,286.54	42,972.13	-	7,418.09	15,724.20	2,193.65	4,690.25	$ 276,320.18
BARRENDERO	BASE	SEMANA	1	GASTO CORRIENTE	1528019	RECURSOS FEDERALES	15 RECURSOS FEDERALES	81 PARTICIPACIONES	-	61,817.39	-	-	-	15,454.35	-	4,533.28	14,595.77	40,667.16	7,456.00	42,972.13	-	7,418.09	15,724.20	2,193.65	4,690.25	$ 217,522.27
EMPLEADO DE CUADRILLA MOVIL "C"	BASE	SEMANA	1	GASTO CORRIENTE	1528019	RECURSOS FEDERALES	15 RECURSOS FEDERALES	81 PARTICIPACIONES	-	80,421.79	-	-	-	24,126.50	-	5,897.60	18,988.48	100,221.52	1,303.20	55,074.80	-	9,650.61	15,724.20	2,193.65	4,690.25	$ 318,292.60
BARRENDERO	BASE	SEMANA	1	GASTO CORRIENTE	1528019	RECURSOS FEDERALES	15 RECURSOS FEDERALES	81 PARTICIPACIONES	-	61,817.39	-	-	-	15,454.35	-	4,327.22	14,595.77	32,533.72	3,558.60	47,951.86	-	7,418.09	15,724.20	2,193.65	4,690.25	$ 210,265.10
VELADOR	BASE	SEMANA	1	GASTO CORRIENTE	1528019	RECURSOS FEDERALES	15 RECURSOS FEDERALES	81 PARTICIPACIONES	-	65,098.36	-	-	-	16,274.65	-	4,556.88	15,370.45	35,324.94	7,138.05	43,423.97	-	7,811.80	15,724.20	2,193.65	4,690.25	$ 217,607.20
OPERADOR DE MAQUINARIA PESADA	BASE	SEMANA	1	GASTO CORRIENTE	1528019	RECURSOS FEDERALES	15 RECURSOS FEDERALES	81 PARTICIPACIONES	-	82,489.32	-	-	-	20,622.30	-	5,499.29	19,476.64	-	4,367.57	55,734.47	-	9,898.72	15,724.20	2,193.65	4,690.25	$ 220,696.41
BARRENDERO	BASE	SEMANA	1	GASTO CORRIENTE	1528019	RECURSOS FEDERALES	15 RECURSOS FEDERALES	81 PARTICIPACIONES	-	61,817.39	-	-	-	15,454.35	-	4,121.16	14,595.77	67,100.81	6,608.73	42,972.13	-	7,418.09	15,724.20	2,193.65	4,690.25	$ 242,696.53
MACHETERO	BASE	SEMANA	1	GASTO CORRIENTE	1528019	RECURSOS FEDERALES	15 RECURSOS FEDERALES	81 PARTICIPACIONES	-	61,817.39	-	-	-	12,363.48	-	4,121.16	14,595.77	63,034.09	3,727.68	42,982.13	-	7,418.09	15,724.20	2,193.65	4,690.25	$ 232,667.89
VELADOR	BASE	SEMANA	1	GASTO CORRIENTE	1528019	RECURSOS FEDERALES	15 RECURSOS FEDERALES	81 PARTICIPACIONES	-	65,098.36	-	-	-	16,274.61	-	4,339.89	15,370.45	-	9,466.42	47,583.03	-	7,811.80	15,724.20	2,193.65	4,690.25	$ 188,552.66
BARRENDERO	BASE	SEMANA	1	GASTO CORRIENTE	1528019	RECURSOS FEDERALES	15 RECURSOS FEDERALES	81 PARTICIPACIONES	-	61,817.39	-	-	-	15,454.35	-	4,121.16	14,595.77	24,400.29	6,439.27	46,981.57	-	7,418.09	15,724.20	2,193.65	4,690.25	$ 203,835.99
MACHETERO	BASE	SEMANA	1	GASTO CORRIENTE	1528019	RECURSOS FEDERALES	15 RECURSOS FEDERALES	81 PARTICIPACIONES	-	61,817.39	-	-	-	15,454.35	-	4,121.16	14,595.77	99,634.53	4,292.22	46,931.57	-	7,418.09	15,724.20	2,193.65	4,690.25	$ 276,873.18
BARRENDERO	BASE	SEMANA	1	GASTO CORRIENTE	1528019	RECURSOS FEDERALES	15 RECURSOS FEDERALES	81 PARTICIPACIONES	-	61,817.39	-	-	-	15,454.35	-	4,121.16	14,595.77	50,833.94	6,439.27	46,921.57	-	7,418.09	15,724.20	2,193.65	4,690.25	$ 230,209.64
MACHETERO	BASE	SEMANA	1	GASTO CORRIENTE	1528019	RECURSOS FEDERALES	15 RECURSOS FEDERALES	81 PARTICIPACIONES	-	61,817.39	-	-	-	15,454.35	-	4,121.16	14,595.77	75,234.24	6,439.27	46,931.57	-	7,418.09	15,724.20	2,193.65	4,690.25	$ 254,619.94
BARRENDERO	BASE	SEMANA	1	GASTO CORRIENTE	1528019	RECURSOS FEDERALES	15 RECURSOS FEDERALES	81 PARTICIPACIONES	-	61,817.39	-	-	-	15,454.35	-	4,121.16	14,595.77	109,801.32	6,439.27	47,041.57	-	7,418.09	15,724.20	2,193.65	4,690.25	$ 289,297.02
CHOFER "C"	BASE	SEMANA	1	GASTO CORRIENTE	1528019	RECURSOS FEDERALES	15 RECURSOS FEDERALES	81 PARTICIPACIONES	-	77,567.37	-	-	-	19,391.89	-	5,171.16	18,314.52	137,753.71	8,079.67	50,156.64	-	9,308.08	15,724.20	2,193.65	4,690.25	$ 348,351.14
SELECCIONADOR DE BASURA	BASE	SEMANA	1	GASTO CORRIENTE	1528019	RECURSOS FEDERALES	15 RECURSOS FEDERALES	81 PARTICIPACIONES	-	61,817.39	-	-	-	12,363.48	-	3,915.10	14,595.77	42,700.51	6,439.27	42,972.13	-	7,418.09	15,724.20	2,193.65	4,690.25	$ 214,829.84
CHOFER "C"	BASE	SEMANA	1	GASTO CORRIENTE	1528019	RECURSOS FEDERALES	15 RECURSOS FEDERALES	81 PARTICIPACIONES	-	77,567.37	-	-	-	19,391.91	-	5,171.16	18,314.52	124,998.73	8,504.91	45,140.95	-	9,308.08	15,724.20	2,193.65	4,690.25	$ 331,005.73
NOTIFICADOR	BASE	QUINCENA	1	GASTO CORRIENTE	1528019	RECURSOS FEDERALES	15 RECURSOS FEDERALES	81 PARTICIPACIONES	-	69,594.01	-	-	-	10,439.05	-	4,407.62	14,692.07	-	6,186.16	51,499.91	-	8,351.28	15,724.20	2,193.65	4,690.25	$ 187,778.20
COCINERA	BASE	QUINCENA	1	GASTO CORRIENTE	1528019	RECURSOS FEDERALES	15 RECURSOS FEDERALES	81 PARTICIPACIONES	-	67,625.35	-	-	-	6,762.49	-	3,606.69	14,276.46	-	-	55,146.67	-	8,115.04	15,724.20	2,193.65	4,690.25	$ 178,140.80
POLICIA	POLICIA	QUINCENA	1	GASTO CORRIENTE	2533419	RECURSOS FEDERALES	25.RECURSOS FEDERALES	82 APORTACIONES	-	-	88,846.70	-	-	-	8,351.54	2,176.74	18,756.53	-	13,239.12	15,845.88	7,536.00	-	15,724.20	2,193.65	4,690.25	$ 177,360.61
NOTIFICADOR	BASE	QUINCENA	1	GASTO CORRIENTE	1528019	RECURSOS FEDERALES	15 RECURSOS FEDERALES	81 PARTICIPACIONES	-	69,594.01	-	-	-	3,479.73	-	3,711.68	14,692.07	-	4,897.37	51,379.91	-	8,351.28	15,724.20	2,193.65	4,690.25	$ 178,714.15
TRABAJADORA SOCIAL	BASE	QUINCENA	1	GASTO CORRIENTE	1528019	RECURSOS FEDERALES	15 RECURSOS FEDERALES	81 PARTICIPACIONES	-	85,835.87	-	-	-	8,583.53	-	4,577.91	18,120.91	-	1,192.16	58,567.39	-	10,300.30	15,724.20	2,193.65	4,690.25	$ 209,786.17
AUXILIAR ADMINISTRATIVO	BASE	QUINCENA	1	GASTO CORRIENTE	1528019	RECURSOS FEDERALES	15 RECURSOS FEDERALES	81 PARTICIPACIONES	-	69,594.01	-	-	-	6,959.43	-	3,711.68	14,692.07	-	2,899.77	55,034.35	-	8,351.28	15,724.20	2,193.65	4,690.25	$ 183,850.69
VELADOR	BASE	QUINCENA	1	GASTO CORRIENTE	1528019	RECURSOS FEDERALES	15 RECURSOS FEDERALES	81 PARTICIPACIONES	-	67,625.35	-	-	-	6,762.49	-	3,606.69	14,276.46	47,344.17	4,007.40	50,997.23	-	8,115.04	15,724.20	2,193.65	4,690.25	$ 225,342.93
AUXILIAR DE CAJA	BASE	QUINCENA	1	GASTO CORRIENTE	1528019	RECURSOS FEDERALES	15 RECURSOS FEDERALES	81 PARTICIPACIONES	-	72,416.01	-	-	-	3,620.82	-	3,862.19	15,287.82	-	4,875.16	56,018.15	-	8,689.92	15,724.20	2,193.65	4,690.25	$ 187,378.17

DOCUMENTO SÓLO PARA CONSULTA

Plaza/Puesto	Tipo de Contrato	Tipo de Nómina	Tipo de Gasto		Ramo		Fuente de Financiamiento	Subfuente de Financiamiento/CRI	11321	11311	11211	12211	12231	13111	13121	13211	13221	13311	13421	15411	17121	15111	14111	14311	14121	Importe
EMPLEADO DE CUADRILLA DE JARDINES	BASE	SEMANA	1	GASTO CORRIENTE	1528019	RECURSOS FEDERALES	15 RECURSOS FEDERALES	81 PARTICIPACIONES	-	64,114.47	-	-	-	6,411.41	-	3,419.44	15,138.14	42,174.84	3,573.16	53,204.19	-	7,693.74	15,724.20	2,193.65	4,690.25	$ 218,337.49
JARDINERO	BASE	SEMANA	1	GASTO CORRIENTE	1528019	RECURSOS FEDERALES	15 RECURSOS FEDERALES	81 PARTICIPACIONES	-	61,817.39	-	-	-	12,363.48	-	3,915.10	14,595.77	40,667.16	6,439.27	42,972.13	-	7,418.09	15,724.20	2,193.65	4,690.25	$ 212,796.49
AFANADORA	BASE	SEMANA	1	GASTO CORRIENTE	1528019	RECURSOS FEDERALES	15 RECURSOS FEDERALES	81 PARTICIPACIONES	-	61,817.39	-	-	-	6,181.74	-	3,296.93	14,595.77	32,533.72	846.81	52,887.89	-	7,418.09	15,724.20	2,193.65	4,690.25	$ 202,186.44
JEFE DE CUADRILLA	BASE	SEMANA	1	GASTO CORRIENTE	1528019	RECURSOS FEDERALES	15 RECURSOS FEDERALES	81 PARTICIPACIONES	-	92,496.54	-	-	-	13,874.43	-	5,858.11	21,839.46	109,493.75	3,812.90	43,556.36	-	11,099.59	15,724.20	2,193.65	4,690.25	$ 324,639.24
JEFE DE CUADRILLA	BASE	SEMANA	1	GASTO CORRIENTE	1528019	RECURSOS FEDERALES	15 RECURSOS FEDERALES	81 PARTICIPACIONES	-	92,496.54	-	-	-	13,874.43	-	5,858.11	21,839.46	94,286.29	13,235.69	47,316.86	-	11,099.59	15,724.20	2,193.65	4,690.25	$ 322,615.07
ASEADOR	BASE	SEMANA	1	GASTO CORRIENTE	1528019	RECURSOS FEDERALES	15 RECURSOS FEDERALES	81 PARTICIPACIONES	-	62,703.41	-	-	-	6,270.32	-	3,344.18	14,804.97	40,892.30	3,106.32	53,069.94	-	7,524.41	15,724.20	2,193.65	4,690.25	$ 214,323.95
POLICIA 2o	POLICIA	QUINCENA	1	GASTO CORRIENTE	2533419	RECURSOS FEDERALES	25.RECURSOS FEDERALES	82 APORTACIONES	-	-	134,078.86	-	-	-	31,508.50	4,536.33	28,305.54	-	18,597.60	16,493.90	7,536.00	-	15,724.20	2,193.65	4,690.25	$ 263,664.83
POLICIA 1o	POLICIA	QUINCENA	1	GASTO CORRIENTE	2533419	RECURSOS FEDERALES	25.RECURSOS FEDERALES	82 APORTACIONES	-	-	161,907.87	-	-	-	38,048.32	5,477.88	34,180.55	-	23,638.08	16,892.60	7,536.00	-	15,724.20	2,193.65	4,690.25	$ 310,289.40
POLICIA 3o	POLICIA	QUINCENA	1	GASTO CORRIENTE	2533419	RECURSOS FEDERALES	25.RECURSOS FEDERALES	82 APORTACIONES	-	-	108,734.89	-	-	-	20,442.13	3,425.15	22,955.14	-	16,256.40	16,130.81	7,536.00	-	15,724.20	2,193.65	4,690.25	$ 218,088.62
POLICIA 1o	POLICIA	QUINCENA	1	GASTO CORRIENTE	2533419	RECURSOS FEDERALES	25.RECURSOS FEDERALES	82 APORTACIONES	-	-	161,907.87	-	-	-	38,048.35	5,477.88	34,180.55	-	23,638.08	16,892.60	7,536.00	-	15,724.20	2,193.65	4,690.25	$ 310,289.43
POLICIA 3o	POLICIA	QUINCENA	1	GASTO CORRIENTE	2533419	RECURSOS FEDERALES	25.RECURSOS FEDERALES	82 APORTACIONES	-	-	108,734.89	-	-	-	20,442.14	3,298.29	22,955.14	-	16,255.92	16,130.81	7,536.00	-	15,724.20	2,193.65	4,690.25	$ 217,961.29
POLICIA 2o	POLICIA	QUINCENA	1	GASTO CORRIENTE	2533419	RECURSOS FEDERALES	25.RECURSOS FEDERALES	82 APORTACIONES	-	-	134,078.86	-	-	-	25,206.78	4,223.48	28,305.54	-	18,597.60	16,493.90	7,536.00	-	15,724.20	2,193.65	4,690.25	$ 257,050.26
POLICIA 2o	POLICIA	QUINCENA	1	GASTO CORRIENTE	2533419	RECURSOS FEDERALES	25.RECURSOS FEDERALES	82 APORTACIONES	-	-	134,078.86	-	-	-	31,508.50	4,536.33	28,305.54	-	18,597.60	16,493.90	7,536.00	-	15,724.20	2,193.65	4,690.25	$ 263,664.83
POLICIA 3o	POLICIA	QUINCENA	1	GASTO CORRIENTE	2533419	RECURSOS FEDERALES	25.RECURSOS FEDERALES	82 APORTACIONES	-	-	108,734.89	-	-	-	25,552.66	3,678.86	22,955.14	-	16,256.40	16,130.81	7,536.00	-	15,724.20	2,193.65	4,690.25	$ 223,452.86
POLICIA 3o	POLICIA	QUINCENA	1	GASTO CORRIENTE	2533419	RECURSOS FEDERALES	25.RECURSOS FEDERALES	82 APORTACIONES	-	-	108,734.89	-	-	-	25,552.66	3,678.86	22,955.14	-	16,256.40	16,130.81	7,536.00	-	15,724.20	2,193.65	4,690.25	$ 223,452.86
POLICIA 2o	POLICIA	QUINCENA	1	GASTO CORRIENTE	2533419	RECURSOS FEDERALES	25.RECURSOS FEDERALES	82 APORTACIONES	-	-	134,078.86	-	-	-	31,508.48	4,536.33	28,305.54	-	18,597.60	16,493.90	7,536.00	-	15,724.20	2,193.65	4,690.25	$ 263,664.81
POLICIA 3o	POLICIA	QUINCENA	1	GASTO CORRIENTE	2533419	RECURSOS FEDERALES	25.RECURSOS FEDERALES	82 APORTACIONES	-	-	108,734.89	-	-	-	20,442.13	3,425.15	22,955.14	-	16,256.40	16,130.81	7,536.00	-	15,724.20	2,193.65	4,690.25	$ 218,088.62
POLICIA 2o	POLICIA	QUINCENA	1	GASTO CORRIENTE	2533419	RECURSOS FEDERALES	25.RECURSOS FEDERALES	82 APORTACIONES	-	-	134,078.86	-	-	-	31,508.50	4,536.33	28,305.54	-	18,597.60	16,493.90	7,536.00	-	15,724.20	2,193.65	4,690.25	$ 263,664.83
POLICIA 1o	POLICIA	QUINCENA	1	GASTO CORRIENTE	2533419	RECURSOS FEDERALES	25.RECURSOS FEDERALES	82 APORTACIONES	-	-	161,907.87	-	-	-	38,048.32	5,477.88	34,180.55	-	23,638.08	16,892.60	7,536.00	-	15,724.20	2,193.65	4,690.25	$ 310,289.40
POLICIA 2o	POLICIA	QUINCENA	1	GASTO CORRIENTE	2533419	RECURSOS FEDERALES	25.RECURSOS FEDERALES	82 APORTACIONES	-	-	134,078.86	-	-	-	31,508.50	4,536.33	28,305.54	-	18,597.60	16,493.90	7,536.00	-	15,724.20	2,193.65	4,690.25	$ 263,664.83
POLICIA 1o	POLICIA	QUINCENA	1	GASTO CORRIENTE	2533419	RECURSOS FEDERALES	25.RECURSOS FEDERALES	82 APORTACIONES	-	-	161,907.87	-	-	-	38,048.32	5,477.88	34,180.55	-	23,638.08	16,892.60	7,536.00	-	15,724.20	2,193.65	4,690.25	$ 310,289.40
POLICIA 2o	POLICIA	QUINCENA	1	GASTO CORRIENTE	2533419	RECURSOS FEDERALES	25.RECURSOS FEDERALES	82 APORTACIONES	-	-	134,078.86	-	-	-	31,508.50	4,536.33	28,305.54	-	18,597.60	16,493.90	7,536.00	-	15,724.20	2,193.65	4,690.25	$ 263,664.83
POLICIA 2o	POLICIA	QUINCENA	1	GASTO CORRIENTE	2533419	RECURSOS FEDERALES	25.RECURSOS FEDERALES	82 APORTACIONES	-	-	134,078.86	-	-	-	31,508.50	4,536.33	28,305.54	-	18,597.60	16,493.90	7,536.00	-	15,724.20	2,193.65	4,690.25	$ 263,664.83
POLICIA 3o	POLICIA	QUINCENA	1	GASTO CORRIENTE	2533419	RECURSOS FEDERALES	25.RECURSOS FEDERALES	82 APORTACIONES	-	-	108,734.89	-	-	-	25,552.66	3,678.86	22,955.14	-	16,256.40	16,130.81	7,536.00	-	15,724.20	2,193.65	4,690.25	$ 223,452.86
POLICIA 3o	POLICIA	QUINCENA	1	GASTO CORRIENTE	2533419	RECURSOS FEDERALES	25.RECURSOS FEDERALES	82 APORTACIONES	-	-	108,734.89	-	-	-	25,552.66	3,678.86	22,955.14	-	16,256.40	16,130.81	7,536.00	-	15,724.20	2,193.65	4,690.25	$ 223,452.86
POLICIA 2o	POLICIA	QUINCENA	1	GASTO CORRIENTE	2533419	RECURSOS FEDERALES	25.RECURSOS FEDERALES	82 APORTACIONES	-	-	134,078.86	-	-	-	31,508.50	4,536.33	28,305.54	-	18,597.60	16,493.90	7,536.00	-	15,724.20	2,193.65	4,690.25	$ 263,664.83
ANALISTA	CONFIANZA	QUINCENA	1	GASTO CORRIENTE	1528019	RECURSOS FEDERALES	15 RECURSOS FEDERALES	81 PARTICIPACIONES	77,191.58	-	-	-	-	-	3,628.00	3,087.66	16,081.58	-	3,300.00	26,595.62	-	9,262.99	15,724.20	2,193.65	4,690.25	$ 161,755.53
POLICIA 3o	POLICIA	QUINCENA	1	GASTO CORRIENTE	2533419	RECURSOS FEDERALES	25.RECURSOS FEDERALES	82 APORTACIONES	-	-	108,734.89	-	-	-	25,552.66	3,678.86	22,955.14	-	16,256.40	16,130.81	7,536.00	-	15,724.20	2,193.65	4,690.25	$ 223,452.86
POLICIA 3o	POLICIA	QUINCENA	1	GASTO CORRIENTE	2533419	RECURSOS FEDERALES	25.RECURSOS FEDERALES	82 APORTACIONES	-	-	108,734.89	-	-	-	20,442.13	3,678.86	22,955.14	-	16,256.40	16,130.81	7,536.00	-	15,724.20	2,193.65	4,690.25	$ 218,342.33
POLICIA 3o	POLICIA	QUINCENA	1	GASTO CORRIENTE	2533419	RECURSOS FEDERALES	25.RECURSOS FEDERALES	82 APORTACIONES	-	-	108,734.89	-	-	-	20,442.13	3,678.86	22,955.14	-	16,256.40	16,130.81	7,536.00	-	15,724.20	2,193.65	4,690.25	$ 218,342.33
POLICIA 3o	POLICIA	QUINCENA	1	GASTO CORRIENTE	2533419	RECURSOS FEDERALES	25.RECURSOS FEDERALES	82 APORTACIONES	-	-	108,734.89	-	-	-	25,552.67	3,678.86	22,955.14	-	16,256.40	16,130.81	7,536.00	-	15,724.20	2,193.65	4,690.25	$ 223,452.87
POLICIA 3o	POLICIA	QUINCENA	1	GASTO CORRIENTE	2533419	RECURSOS FEDERALES	25.RECURSOS FEDERALES	82 APORTACIONES	-	-	108,734.89	-	-	-	25,552.66	3,678.86	22,955.14	-	16,256.40	16,130.81	7,536.00	-	15,724.20	2,193.65	4,690.25	$ 223,452.86
POLICIA 2o	POLICIA	QUINCENA	1	GASTO CORRIENTE	2533419	RECURSOS FEDERALES	25.RECURSOS FEDERALES	82 APORTACIONES	-	-	134,078.86	-	-	-	31,508.48	4,536.33	28,305.54	-	18,597.60	16,493.90	7,536.00	-	15,724.20	2,193.65	4,690.25	$ 263,664.81
POLICIA 3o	POLICIA	QUINCENA	1	GASTO CORRIENTE	2533419	RECURSOS FEDERALES	25.RECURSOS FEDERALES	82 APORTACIONES	-	-	108,734.89	-	-	-	20,442.13	3,425.15	22,955.14	-	16,256.40	16,130.81	7,536.00	-	15,724.20	2,193.65	4,690.25	$ 218,088.62
POLICIA 3o	POLICIA	QUINCENA	1	GASTO CORRIENTE	2533419	RECURSOS FEDERALES	25.RECURSOS FEDERALES	82 APORTACIONES	-	-	108,734.89	-	-	-	20,442.13	3,425.15	22,955.14	-	16,256.40	16,130.81	7,536.00	-	15,724.20	2,193.65	4,690.25	$ 218,088.62
POLICIA 2o	POLICIA	QUINCENA	1	GASTO CORRIENTE	2533419	RECURSOS FEDERALES	25.RECURSOS FEDERALES	82 APORTACIONES	-	-	134,078.86	-	-	-	31,508.50	4,536.33	28,305.54	-	18,597.60	16,493.90	7,536.00	-	15,724.20	2,193.65	4,690.25	$ 263,664.83
POLICIA 2o	POLICIA	QUINCENA	1	GASTO CORRIENTE	2533419	RECURSOS FEDERALES	25.RECURSOS FEDERALES	82 APORTACIONES	-	-	134,078.86	-	-	-	31,508.50	4,536.33	28,305.54	-	18,597.60	16,493.90	7,536.00	-	15,724.20	2,193.65	4,690.25	$ 263,664.83
POLICIA 3o	POLICIA	QUINCENA	1	GASTO CORRIENTE	2533419	RECURSOS FEDERALES	25.RECURSOS FEDERALES	82 APORTACIONES	-	-	108,734.89	-	-	-	15,331.60	3,044.58	22,955.14	-	16,256.40	16,130.81	7,536.00	-	15,724.20	2,193.65	4,690.25	$ 212,597.52
POLICIA 2o	POLICIA	QUINCENA	1	GASTO CORRIENTE	2533419	RECURSOS FEDERALES	25.RECURSOS FEDERALES	82 APORTACIONES	-	-	134,078.86	-	-	-	31,508.50	4,536.33	28,305.54	-	18,597.60	16,493.90	7,536.00	-	15,724.20	2,193.65	4,690.25	$ 263,664.83

DOCUMENTO SÓLO PARA CONSULTA

Plaz./Puesto	Tipo de Contrato	Tipo de Nómina		Tipo de Gasto		Ramo	Fuente de Financiamiento	Subfuente de Financiamiento (CRI)	11321	11311	12111	12211	13111	13121	13211	13221	13311	13421	15411	17121	15111	14111	14121	Importe
POLICIA 3o	POLICIA	QUINCENA	1	GASTO CORRIENTE	2333419	RECURSOS FEDERALES	25 RECURSOS FEDERALES	82 APORTACIONES	-	-	108,734.89	-	-	25,552.66	3,678.86	22,955.14	-	16,256.40	16,130.81	7,516.00	-	15,724.20	2,193.65	4,690.25	$ 223,452.86
POLICIA 3o	POLICIA	QUINCENA	1	GASTO CORRIENTE	2333419	RECURSOS FEDERALES	25 RECURSOS FEDERALES	82 APORTACIONES	-	-	108,734.89	-	-	25,552.66	3,678.86	22,955.14	-	16,256.40	16,130.81	7,516.00	-	15,724.20	2,193.65	4,690.25	$ 223,452.86
POLICIA 3o	POLICIA	QUINCENA	1	GASTO CORRIENTE	2333419	RECURSOS FEDERALES	25 RECURSOS FEDERALES	82 APORTACIONES	-	-	108,734.89	-	-	25,552.66	3,044.58	22,955.14	-	16,256.40	16,130.81	7,516.00	-	15,724.20	2,193.65	4,690.25	$ 222,818.58
POLICIA 2o	POLICIA	QUINCENA	1	GASTO CORRIENTE	2333419	RECURSOS FEDERALES	25 RECURSOS FEDERALES	83 APORTACIONES	-	-	134,078.86	-	-	31,508.50	4,536.33	28,305.54	-	18,597.60	16,493.90	7,516.00	-	15,724.20	2,193.65	4,690.25	$ 263,664.83
SUB-OFICIAL	POLICIA	QUINCENA	1	GASTO CORRIENTE	2333419	RECURSOS FEDERALES	25 RECURSOS FEDERALES	82 APORTACIONES	-	-	195,973.02	-	-	46,053.72	6,630.42	41,372.08	-	29,111.28	17,380.04	7,516.00	-	15,724.20	2,193.65	4,690.25	$ 366,665.26
POLICIA 2o	POLICIA	QUINCENA	1	GASTO CORRIENTE	2333419	RECURSOS FEDERALES	25 RECURSOS FEDERALES	82 APORTACIONES	-	-	134,078.86	-	-	31,508.50	4,536.33	28,305.54	-	18,597.60	16,493.90	7,516.00	-	15,724.20	2,193.65	4,690.25	$ 263,664.83
POLICIA 3o	POLICIA	QUINCENA	1	GASTO CORRIENTE	2333419	RECURSOS FEDERALES	25 RECURSOS FEDERALES	82 APORTACIONES	-	-	108,734.89	-	-	25,552.66	3,678.86	22,955.14	-	16,256.40	16,130.81	7,516.00	-	15,724.20	2,193.65	4,690.25	$ 223,452.86
POLICIA 3o	POLICIA	QUINCENA	1	GASTO CORRIENTE	2333419	RECURSOS FEDERALES	25 RECURSOS FEDERALES	82 APORTACIONES	-	-	108,734.89	-	-	25,552.66	3,678.86	22,955.14	-	16,256.40	16,130.81	7,516.00	-	15,724.20	2,193.65	4,690.25	$ 223,452.86
POLICIA 2o	POLICIA	QUINCENA	1	GASTO CORRIENTE	2333419	RECURSOS FEDERALES	25 RECURSOS FEDERALES	82 APORTACIONES	-	-	134,078.86	-	-	31,508.50	4,536.33	28,305.54	-	18,597.60	16,493.90	7,516.00	-	15,724.20	2,193.65	4,690.25	$ 263,664.83
POLICIA 3o	POLICIA	QUINCENA	1	GASTO CORRIENTE	2333419	RECURSOS FEDERALES	25 RECURSOS FEDERALES	82 APORTACIONES	-	-	108,734.89	-	-	20,442.13	3,425.15	22,955.14	-	16,256.40	16,130.81	7,516.00	-	15,724.20	2,193.65	4,690.25	$ 218,343.33
POLICIA 3o	POLICIA	QUINCENA	1	GASTO CORRIENTE	2333419	RECURSOS FEDERALES	25 RECURSOS FEDERALES	82 APORTACIONES	-	-	108,734.89	-	-	20,442.13	3,425.15	22,955.14	-	16,256.40	16,130.81	7,516.00	-	15,724.20	2,193.65	4,690.25	$ 218,088.62
POLICIA 3o	POLICIA	QUINCENA	1	GASTO CORRIENTE	2333419	RECURSOS FEDERALES	25 RECURSOS FEDERALES	82 APORTACIONES	-	-	134,078.86	-	-	25,206.78	4,223.48	28,305.54	-	16,597.60	16,493.90	7,516.00	-	15,724.20	2,193.65	4,690.25	$ 257,090.26
POLICIA 1o	POLICIA	QUINCENA	1	GASTO CORRIENTE	2333419	RECURSOS FEDERALES	25 RECURSOS FEDERALES	82 APORTACIONES	-	-	161,907.87	-	-	38,048.35	5,477.88	34,180.55	-	23,658.08	16,892.60	7,516.00	-	15,724.20	2,193.65	4,690.25	$ 310,289.43
POLICIA 3o	POLICIA	QUINCENA	1	GASTO CORRIENTE	2333419	RECURSOS FEDERALES	25 RECURSOS FEDERALES	82 APORTACIONES	-	-	108,734.89	-	-	25,552.67	3,678.86	22,955.14	-	16,256.40	16,130.81	7,516.00	-	15,724.20	2,193.65	4,690.25	$ 223,452.87
POLICIA 2o	POLICIA	QUINCENA	1	GASTO CORRIENTE	2333419	RECURSOS FEDERALES	25 RECURSOS FEDERALES	82 APORTACIONES	-	-	134,078.86	-	-	31,508.48	4,536.33	28,305.54	-	18,597.60	16,493.90	7,516.00	-	15,724.20	2,193.65	4,690.25	$ 263,664.81
POLICIA 3o	POLICIA	QUINCENA	1	GASTO CORRIENTE	2333419	RECURSOS FEDERALES	25 RECURSOS FEDERALES	82 APORTACIONES	-	-	108,734.89	-	-	20,442.13	3,425.15	22,955.14	-	16,256.40	16,130.81	7,516.00	-	15,724.20	2,193.65	4,690.25	$ 218,088.62
POLICIA 2o	POLICIA	QUINCENA	1	GASTO CORRIENTE	2333419	RECURSOS FEDERALES	25 RECURSOS FEDERALES	82 APORTACIONES	-	-	134,078.86	-	-	25,206.78	4,223.48	28,305.54	-	16,597.60	16,493.90	7,516.00	-	15,724.20	2,193.65	4,690.25	$ 257,090.26
POLICIA	POLICIA	QUINCENA	1	GASTO CORRIENTE	2333419	RECURSOS FEDERALES	25 RECURSOS FEDERALES	82 APORTACIONES	-	-	88,846.70	-	-	8,351.54	1,376.74	18,756.53	-	11,239.12	15,843.38	7,516.00	-	15,724.20	2,193.65	4,690.25	$ 177,360.61
POLICIA 1o	POLICIA	QUINCENA	1	GASTO CORRIENTE	2333419	RECURSOS FEDERALES	25 RECURSOS FEDERALES	82 APORTACIONES	-	-	161,907.87	-	-	38,048.32	5,477.88	34,180.55	-	23,658.08	16,892.60	7,516.00	-	15,724.20	2,193.65	4,690.25	$ 310,289.40
POLICIA 1o	POLICIA	QUINCENA	1	GASTO CORRIENTE	2333419	RECURSOS FEDERALES	25 RECURSOS FEDERALES	82 APORTACIONES	-	-	161,907.87	-	-	38,048.32	5,477.88	34,180.55	-	23,658.08	16,892.60	7,516.00	-	15,724.20	2,193.65	4,690.25	$ 310,289.40
POLICIA 3o	POLICIA	QUINCENA	1	GASTO CORRIENTE	2333419	RECURSOS FEDERALES	25 RECURSOS FEDERALES	82 APORTACIONES	-	-	108,734.89	-	-	25,552.66	3,678.86	22,955.14	-	16,256.40	16,130.81	7,516.00	-	15,724.20	2,193.65	4,690.25	$ 223,452.86
POLICIA 2o	POLICIA	QUINCENA	1	GASTO CORRIENTE	2333419	RECURSOS FEDERALES	25 RECURSOS FEDERALES	82 APORTACIONES	-	-	134,078.86	-	-	31,508.50	4,536.33	28,305.54	-	18,597.60	16,493.90	7,516.00	-	15,724.20	2,193.65	4,690.25	$ 263,664.83
POLICIA 2o	POLICIA	QUINCENA	1	GASTO CORRIENTE	2333419	RECURSOS FEDERALES	25 RECURSOS FEDERALES	82 APORTACIONES	-	-	134,078.86	-	-	31,508.50	4,536.33	28,305.54	-	18,597.60	16,493.90	7,516.00	-	15,724.20	2,193.65	4,690.25	$ 263,664.83
POLICIA	POLICIA	QUINCENA	1	GASTO CORRIENTE	2333419	RECURSOS FEDERALES	25 RECURSOS FEDERALES	82 APORTACIONES	-	-	88,846.70	-	-	20,878.94	1,000.98	18,756.53	-	13,239.12	15,843.38	7,516.00	-	15,724.20	2,193.65	4,690.25	$ 192,717.29
POLICIA 2o	POLICIA	QUINCENA	1	GASTO CORRIENTE	2333419	RECURSOS FEDERALES	25 RECURSOS FEDERALES	82 APORTACIONES	-	-	134,078.86	-	-	31,508.50	4,536.33	28,305.54	-	18,597.60	16,493.90	7,516.00	-	15,724.20	2,193.65	4,690.25	$ 263,664.83
POLICIA 1o	POLICIA	QUINCENA	1	GASTO CORRIENTE	2333419	RECURSOS FEDERALES	25 RECURSOS FEDERALES	82 APORTACIONES	-	-	161,907.87	-	-	38,048.32	5,477.88	34,180.55	-	23,658.08	16,892.60	7,516.00	-	15,724.20	2,193.65	4,690.25	$ 310,289.40
POLICIA 3o	POLICIA	QUINCENA	1	GASTO CORRIENTE	2333419	RECURSOS FEDERALES	25 RECURSOS FEDERALES	82 APORTACIONES	-	-	108,734.89	-	-	31,508.50	4,536.33	28,305.54	-	18,597.60	16,493.90	7,516.00	-	15,724.20	2,193.65	4,690.25	$ 263,664.83
POLICIA 2o	POLICIA	QUINCENA	1	GASTO CORRIENTE	2333419	RECURSOS FEDERALES	25 RECURSOS FEDERALES	82 APORTACIONES	-	-	134,078.86	-	-	31,508.50	4,536.33	28,305.54	-	18,597.60	16,493.90	7,516.00	-	15,724.20	2,193.65	4,690.25	$ 263,664.83
POLICIA 3o	POLICIA	QUINCENA	1	GASTO CORRIENTE	2333419	RECURSOS FEDERALES	25 RECURSOS FEDERALES	82 APORTACIONES	-	-	108,734.89	-	-	25,552.67	3,678.86	22,955.14	-	16,256.40	16,130.81	7,516.00	-	15,724.20	2,193.65	4,690.25	$ 223,452.87
POLICIA	POLICIA	QUINCENA	1	GASTO CORRIENTE	2333419	RECURSOS FEDERALES	25 RECURSOS FEDERALES	82 APORTACIONES	-	-	108,734.89	-	-	25,552.67	3,678.86	22,955.14	-	16,256.40	16,130.81	7,516.00	-	15,724.20	2,193.65	4,690.25	$ 223,452.87
POLICIA 3o	POLICIA	QUINCENA	1	GASTO CORRIENTE	2333419	RECURSOS FEDERALES	25 RECURSOS FEDERALES	82 APORTACIONES	-	-	108,734.89	-	-	20,442.13	3,425.15	22,955.14	-	16,256.40	16,130.81	7,516.00	-	15,724.20	2,193.65	4,690.25	$ 218,088.62
POLICIA 2o	POLICIA	QUINCENA	1	GASTO CORRIENTE	2333419	RECURSOS FEDERALES	25 RECURSOS FEDERALES	82 APORTACIONES	-	-	134,078.86	-	-	25,206.78	4,223.48	28,305.54	-	18,597.60	16,493.90	7,516.00	-	15,724.20	2,193.65	4,690.25	$ 257,090.26
POLICIA 3o	POLICIA	QUINCENA	1	GASTO CORRIENTE	2333419	RECURSOS FEDERALES	25 RECURSOS FEDERALES	82 APORTACIONES	-	-	108,734.89	-	-	25,552.66	3,678.86	22,955.14	-	16,256.40	16,130.81	7,516.00	-	15,724.20	2,193.65	4,690.25	$ 223,452.86
POLICIA 2o	POLICIA	QUINCENA	1	GASTO CORRIENTE	2333419	RECURSOS FEDERALES	25 RECURSOS FEDERALES	82 APORTACIONES	-	-	134,078.86	-	-	31,508.50	4,536.33	28,305.54	-	18,597.60	16,493.90	7,516.00	-	15,724.20	2,193.65	4,690.25	$ 263,664.83

DOCUMENTO SOLO PARA CONSULTA

Plaz./Puesto	Tipo de Contrato	Tipo de Nómina		Tipo de Gasto		Ramo	Fuente de Financiamiento	Subfuente de Financiamiento/CRI	11321	11311	11211	12211	13111	13121	13211	13221	13311	13421	15411	17121	15111	14111	14121	Importe
POLICIA 1o	POLICIA	QUINCENA	1	GASTO CORRIENTE	2533419	RECURSOS FEDERALES	25 RECURSOS FEDERALES	82 APORTACIONES	-	-	161,907.87	-	-	38,048.32	5,477.88	34,180.55	-	23,638.08	16,892.60	7,516.00	-	15,724.20	2,193.65	4,690.25	$ 310,289.40
POLICIA 2o	POLICIA	QUINCENA	1	GASTO CORRIENTE	2533419	RECURSOS FEDERALES	25 RECURSOS FEDERALES	82 APORTACIONES	-	-	134,078.86	-	-	31,508.50	4,536.33	28,305.54	-	18,597.60	16,493.90	7,516.00	-	15,724.20	2,193.65	4,690.25	$ 263,664.83
POLICIA 1o	POLICIA	QUINCENA	1	GASTO CORRIENTE	2533419	RECURSOS FEDERALES	25 RECURSOS FEDERALES	82 APORTACIONES	-	-	161,907.87	-	-	38,048.32	5,477.88	34,180.55	-	23,638.08	16,892.60	7,516.00	-	15,724.20	2,193.65	4,690.25	$ 310,289.40
POLICIA 3o	POLICIA	QUINCENA	1	GASTO CORRIENTE	2333419	RECURSOS FEDERALES	25 RECURSOS FEDERALES	83 APORTACIONES	-	-	108,734.89	-	-	25,552.67	3,678.86	22,955.14	-	16,256.40	16,130.81	7,516.00	-	15,724.20	2,193.65	4,690.25	$ 223,452.87
POLICIA 1o	POLICIA	QUINCENA	1	GASTO CORRIENTE	2533419	RECURSOS FEDERALES	25 RECURSOS FEDERALES	82 APORTACIONES	-	-	161,907.87	-	-	38,048.32	5,477.88	34,180.55	-	23,638.08	16,892.60	7,516.00	-	15,724.20	2,193.65	4,690.25	$ 310,289.40
POLICIA 3o	POLICIA	QUINCENA	1	GASTO CORRIENTE	2533419	RECURSOS FEDERALES	25 RECURSOS FEDERALES	82 APORTACIONES	-	-	108,734.89	-	-	25,552.67	3,678.86	22,955.14	-	16,256.40	16,130.81	7,516.00	-	15,724.20	2,193.65	4,690.25	$ 223,452.87
POLICIA 3o	POLICIA	QUINCENA	1	GASTO CORRIENTE	2333419	RECURSOS FEDERALES	25 RECURSOS FEDERALES	82 APORTACIONES	-	-	108,734.89	-	-	20,442.13	3,425.15	22,955.14	-	16,256.40	16,130.81	7,516.00	-	15,724.20	2,193.65	4,690.25	$ 218,088.62
POLICIA 3o	POLICIA	QUINCENA	1	GASTO CORRIENTE	2333419	RECURSOS FEDERALES	25 RECURSOS FEDERALES	82 APORTACIONES	-	-	108,734.89	-	-	20,442.13	3,425.15	22,955.14	-	16,256.40	16,130.81	7,516.00	-	15,724.20	2,193.65	4,690.25	$ 218,088.62
POLICIA 2o	POLICIA	QUINCENA	1	GASTO CORRIENTE	2533419	RECURSOS FEDERALES	25 RECURSOS FEDERALES	82 APORTACIONES	-	-	134,078.86	-	-	31,508.50	4,536.33	28,305.54	-	18,597.60	16,493.90	7,516.00	-	15,724.20	2,193.65	4,690.25	$ 263,664.83
POLICIA 3o	POLICIA	QUINCENA	1	GASTO CORRIENTE	2533419	RECURSOS FEDERALES	25 RECURSOS FEDERALES	82 APORTACIONES	-	-	108,734.89	-	-	20,442.13	3,425.15	22,955.14	-	16,256.40	16,130.81	7,516.00	-	15,724.20	2,193.65	4,690.25	$ 218,088.62
POLICIA 3o	POLICIA	QUINCENA	1	GASTO CORRIENTE	2333419	RECURSOS FEDERALES	25 RECURSOS FEDERALES	82 APORTACIONES	-	-	108,734.89	-	-	25,552.66	3,678.86	22,955.14	-	16,256.40	16,130.81	7,516.00	-	15,724.20	2,193.65	4,690.25	$ 223,452.86
POLICIA 2o	POLICIA	QUINCENA	1	GASTO CORRIENTE	2333419	RECURSOS FEDERALES	25 RECURSOS FEDERALES	82 APORTACIONES	-	-	134,078.86	-	-	31,508.50	4,536.33	28,305.54	-	18,597.60	16,493.90	7,516.00	-	15,724.20	2,193.65	4,690.25	$ 263,664.83
POLICIA 3o	POLICIA	QUINCENA	1	GASTO CORRIENTE	2333419	RECURSOS FEDERALES	25 RECURSOS FEDERALES	82 APORTACIONES	-	-	108,734.89	-	-	25,552.66	3,678.86	22,955.14	-	16,256.40	16,130.81	7,516.00	-	15,724.20	2,193.65	4,690.25	$ 223,452.86
POLICIA 3o	POLICIA	QUINCENA	1	GASTO CORRIENTE	2333419	RECURSOS FEDERALES	25 RECURSOS FEDERALES	82 APORTACIONES	-	-	108,734.89	-	-	25,552.66	3,678.86	22,955.14	-	16,256.40	16,130.81	7,516.00	-	15,724.20	2,193.65	4,690.25	$ 223,452.86
POLICIA 3o	POLICIA	QUINCENA	1	GASTO CORRIENTE	2333419	RECURSOS FEDERALES	25 RECURSOS FEDERALES	82 APORTACIONES	-	-	108,734.89	-	-	25,552.67	3,678.86	22,955.14	-	16,256.40	16,130.81	7,516.00	-	15,724.20	2,193.65	4,690.25	$ 223,452.87
POLICIA 3o	POLICIA	QUINCENA	1	GASTO CORRIENTE	2333419	RECURSOS FEDERALES	25 RECURSOS FEDERALES	82 APORTACIONES	-	-	108,734.89	-	-	25,552.67	3,678.86	22,955.14	-	16,256.40	16,130.81	7,516.00	-	15,724.20	2,193.65	4,690.25	$ 223,452.87
POLICIA 2o	POLICIA	QUINCENA	1	GASTO CORRIENTE	2333419	RECURSOS FEDERALES	25 RECURSOS FEDERALES	82 APORTACIONES	-	-	134,078.86	-	-	31,508.50	4,536.33	28,305.54	-	18,597.60	16,493.90	7,516.00	-	15,724.20	2,193.65	4,690.25	$ 263,664.83
POLICIA 3o	POLICIA	QUINCENA	1	GASTO CORRIENTE	2333419	RECURSOS FEDERALES	25 RECURSOS FEDERALES	82 APORTACIONES	-	-	108,734.89	-	-	25,552.66	3,678.86	22,955.14	-	16,256.40	16,130.81	7,516.00	-	15,724.20	2,193.65	4,690.25	$ 223,452.86
POLICIA 3o	POLICIA	QUINCENA	1	GASTO CORRIENTE	2333419	RECURSOS FEDERALES	25 RECURSOS FEDERALES	82 APORTACIONES	-	-	108,734.89	-	-	25,552.66	3,678.86	22,955.14	-	16,256.40	16,130.81	7,516.00	-	15,724.20	2,193.65	4,690.25	$ 223,452.86
POLICIA 2o	POLICIA	QUINCENA	1	GASTO CORRIENTE	2333419	RECURSOS FEDERALES	25 RECURSOS FEDERALES	82 APORTACIONES	-	-	134,078.86	-	-	31,508.50	4,536.33	28,305.54	-	18,597.60	16,493.90	7,516.00	-	15,724.20	2,193.65	4,690.25	$ 263,664.83
POLICIA 3o	POLICIA	QUINCENA	1	GASTO CORRIENTE	2333419	RECURSOS FEDERALES	25 RECURSOS FEDERALES	82 APORTACIONES	-	-	108,734.89	-	-	25,552.66	3,678.86	22,955.14	-	16,256.40	16,130.81	7,516.00	-	15,724.20	2,193.65	4,690.25	$ 223,452.86
POLICIA 3o	POLICIA	QUINCENA	1	GASTO CORRIENTE	2333419	RECURSOS FEDERALES	25 RECURSOS FEDERALES	82 APORTACIONES	-	-	108,734.89	-	-	25,552.66	3,678.86	22,955.14	-	16,256.40	16,130.81	7,516.00	-	15,724.20	2,193.65	4,690.25	$ 223,452.86
POLICIA 2o	POLICIA	QUINCENA	1	GASTO CORRIENTE	2333419	RECURSOS FEDERALES	25 RECURSOS FEDERALES	82 APORTACIONES	-	-	134,078.86	-	-	25,206.78	4,536.33	28,305.54	-	18,597.60	16,493.90	7,516.00	-	15,724.20	2,193.65	4,690.25	$ 257,303.11
POLICIA 3o	POLICIA	QUINCENA	1	GASTO CORRIENTE	2333419	RECURSOS FEDERALES	25 RECURSOS FEDERALES	82 APORTACIONES	-	-	108,734.89	-	-	25,552.66	3,678.86	22,955.14	-	16,256.40	16,130.81	7,516.00	-	15,724.20	2,193.65	4,690.25	$ 223,452.86
POLICIA 3 - VIAL	TRANSITO	QUINCENA	1	GASTO CORRIENTE	1528019	RECURSOS FEDERALES	15 RECURSOS FEDERALES	81 PARTICIPACIONES	-	-	108,734.89	-	-	25,552.67	3,678.86	22,955.14	-	16,255.98	16,130.81	7,516.01	-	15,724.20	2,193.65	4,690.25	$ 223,452.39
POLICIA 3o	POLICIA	QUINCENA	1	GASTO CORRIENTE	2333419	RECURSOS FEDERALES	25 RECURSOS FEDERALES	82 APORTACIONES	-	-	108,734.89	-	-	25,552.67	3,678.86	22,955.14	-	16,256.40	16,130.81	7,516.00	-	15,724.20	2,193.65	4,690.25	$ 223,452.87
SUBCOMISARIO DE SEGURIDAD	POLICIA	QUINCENA	1	GASTO CORRIENTE	2333419	RECURSOS FEDERALES	25 RECURSOS FEDERALES	82 APORTACIONES	-	-	83,884.68	-	-	19,712.92	3,425.29	17,708.99	-	252,127.92	15,272.72	-	-	15,724.20	2,193.65	4,690.25	$ 414,740.62
POLICIA 2o	POLICIA	QUINCENA	1	GASTO CORRIENTE	2333419	RECURSOS FEDERALES	25 RECURSOS FEDERALES	82 APORTACIONES	-	-	134,078.86	-	-	31,508.50	4,536.33	28,305.54	-	18,597.60	16,493.90	7,516.00	-	15,724.20	2,193.65	4,690.25	$ 263,664.83
POLICIA 3o	POLICIA	QUINCENA	1	GASTO CORRIENTE	2333419	RECURSOS FEDERALES	25 RECURSOS FEDERALES	82 APORTACIONES	-	-	108,734.89	-	-	25,552.66	3,678.86	22,955.14	-	16,256.40	16,130.81	7,516.00	-	15,724.20	2,193.65	4,690.25	$ 223,452.86
POLICIA 3o	POLICIA	QUINCENA	1	GASTO CORRIENTE	2333419	RECURSOS FEDERALES	25 RECURSOS FEDERALES	82 APORTACIONES	-	-	108,734.89	-	-	25,552.66	3,678.86	22,955.14	-	16,256.40	16,130.81	7,516.00	-	15,724.20	2,193.65	4,690.25	$ 223,452.86
SUB-OFICIAL	POLICIA	QUINCENA	1	GASTO CORRIENTE	2333419	RECURSOS FEDERALES	25 RECURSOS FEDERALES	82 APORTACIONES	-	-	90,166.80	-	-	21,189.19	3,050.64	19,035.21	-	13,680.84	17,149.75	6,000.00	-	15,724.20	2,193.65	4,690.25	$ 192,880.53
POLICIA 1o	POLICIA	QUINCENA	1	GASTO CORRIENTE	2333419	RECURSOS FEDERALES	25 RECURSOS FEDERALES	82 APORTACIONES	-	-	161,907.87	-	-	30,438.68	5,477.88	34,180.55	-	23,638.08	16,892.60	7,516.00	-	15,724.20	2,193.65	4,690.25	$ 302,679.76
POLICIA 3o	POLICIA	QUINCENA	1	GASTO CORRIENTE	2333419	RECURSOS FEDERALES	25 RECURSOS FEDERALES	82 APORTACIONES	-	-	108,734.89	-	-	25,552.66	3,678.86	22,955.14	-	16,256.40	16,130.81	7,516.00	-	15,724.20	2,193.65	4,690.25	$ 223,452.86
POLICIA 3o	POLICIA	QUINCENA	1	GASTO CORRIENTE	2333419	RECURSOS FEDERALES	25 RECURSOS FEDERALES	82 APORTACIONES	-	-	108,734.89	-	-	25,552.67	3,678.86	22,955.14	-	16,256.40	16,130.81	7,516.00	-	15,724.20	2,193.65	4,690.25	$ 223,452.87
POLICIA 3o	POLICIA	QUINCENA	1	GASTO CORRIENTE	2333419	RECURSOS FEDERALES	25 RECURSOS FEDERALES	82 APORTACIONES	-	-	108,734.89	-	-	20,442.13	3,425.15	22,955.14	-	16,256.40	16,130.81	7,516.00	-	15,724.20	2,193.65	4,690.25	$ 218,088.62
AGENTE	TRANSITO	QUINCENA	1	GASTO CORRIENTE	1528019	RECURSOS FEDERALES	15 RECURSOS FEDERALES	81 PARTICIPACIONES	-	-	76,385.85	-	-	14,360.53	2,406.15	16,135.90	-	10,873.20	16,951.31	6,000.00	-	15,724.20	2,193.65	4,690.25	$ 165,712.04
POLICIA 3o	POLICIA	QUINCENA	1	GASTO CORRIENTE	2533419	RECURSOS FEDERALES	25 RECURSOS FEDERALES	82 APORTACIONES	-	-	108,734.89	-	-	20,442.13	3,425.15	22,955.14	-	16,256.40	16,130.81	7,516.00	-	15,724.20	2,193.65	4,690.25	$ 218,088.62

DOCUMENTO SOLO PARA CONSULTA

Plaza/Puesto	Tipo de Contrato	Tipo de Nómina		Tipo de Gasto		Ramo	Fuente de Financiamiento	Subfuente de Financiamiento (CRI)	11321	11311	12211	12221	13111	13121	13211	13221	13311	13421	15411	17121	15111	14111	14121	Importe
POLICIA 1o	POLICIA	QUINCENA	1	GASTO CORRIENTE	2533419	RECURSOS FEDERALES	25 RECURSOS FEDERALES	82 APORTACIONES	-	-	161,907.87	-	-	38,048.32	5,477.88	34,180.55	-	23,637.40	16,892.60	7,516.00	-	15,724.20	2,193.65	4,690.25	$ 310,788.92
POLICIA 3o	POLICIA	QUINCENA	1	GASTO CORRIENTE	2533419	RECURSOS FEDERALES	25 RECURSOS FEDERALES	82 APORTACIONES	-	-	108,734.89	-	-	25,552.66	3,678.86	22,955.14	-	16,256.40	16,110.81	7,516.00	-	15,724.20	2,193.65	4,690.25	$ 223,452.86
POLICIA 3o	POLICIA	QUINCENA	1	GASTO CORRIENTE	2534419	RECURSOS FEDERALES	25 RECURSOS FEDERALES	82 APORTACIONES	-	-	108,734.89	-	-	25,552.67	3,678.86	22,955.14	-	16,256.40	16,110.81	7,516.00	-	15,724.20	2,193.65	4,690.25	$ 223,452.87
POLICIA 3o	POLICIA	QUINCENA	1	GASTO CORRIENTE	2533419	RECURSOS FEDERALES	25 RECURSOS FEDERALES	83 APORTACIONES	-	-	108,734.89	-	-	25,552.67	3,678.86	22,955.14	-	16,256.40	16,110.81	7,516.00	-	15,724.20	2,193.65	4,690.25	$ 223,452.87
POLICIA 3o	POLICIA	QUINCENA	1	GASTO CORRIENTE	2533419	RECURSOS FEDERALES	25 RECURSOS FEDERALES	82 APORTACIONES	-	-	108,734.89	-	-	20,442.13	3,425.15	22,955.14	-	16,256.40	16,110.81	7,516.00	-	15,724.20	2,193.65	4,690.25	$ 218,088.62
POLICIA 3o	POLICIA	QUINCENA	1	GASTO CORRIENTE	2533419	RECURSOS FEDERALES	25 RECURSOS FEDERALES	82 APORTACIONES	-	-	108,734.89	-	-	20,442.13	3,425.15	22,955.14	-	16,256.40	16,110.81	7,516.00	-	15,724.20	2,193.65	4,690.25	$ 218,088.62
POLICIA 1o	POLICIA	QUINCENA	1	GASTO CORRIENTE	2533419	RECURSOS FEDERALES	25 RECURSOS FEDERALES	82 APORTACIONES	-	-	161,907.87	-	-	30,438.68	5,100.10	34,180.55	-	23,638.08	16,892.60	8,512.99	-	15,724.20	2,193.65	4,690.25	$ 302,901.98
JUEZ "B"	POLICIA	QUINCENA	1	GASTO CORRIENTE	2533419	RECURSOS FEDERALES	25 RECURSOS FEDERALES	82 APORTACIONES	-	-	70,020.55	-	-	13,163.81	2,205.65	14,782.12	-	2,365.68	29,982.22	6,000.00	-	15,724.20	2,193.65	4,690.25	$ 161,138.13
POLICIA 3o	POLICIA	QUINCENA	1	GASTO CORRIENTE	2533419	RECURSOS FEDERALES	25 RECURSOS FEDERALES	82 APORTACIONES	-	-	108,734.89	-	-	20,442.13	3,425.15	22,955.14	-	16,256.40	16,110.81	7,516.00	-	15,724.20	2,193.65	4,690.25	$ 218,088.62
JEFE DE OFICINA	CONFIANZA	QUINCENA	1	GASTO CORRIENTE	1528019	RECURSOS FEDERALES	15 RECURSOS FEDERALES	81 PARTICIPACIONES	70,941.62	-	-	-	-	13,337.06	4,010.03	14,779.90	-	7,200.00	26,603.30	-	8,512.99	15,724.20	2,193.65	4,690.25	$ 168,001.60
JEFE DE OFICINA	CONFIANZA	QUINCENA	1	GASTO CORRIENTE	1528019	RECURSOS FEDERALES	15 RECURSOS FEDERALES	81 PARTICIPACIONES	70,941.62	-	-	-	-	13,337.06	4,010.03	14,779.90	-	32,660.88	26,228.30	-	8,512.99	15,724.20	2,193.65	4,690.25	$ 193,088.48
POLICIA 1 - VIAL	TRANSITO	QUINCENA	1	GASTO CORRIENTE	1528019	RECURSOS FEDERALES	15 RECURSOS FEDERALES	81 PARTICIPACIONES	-	-	161,907.87	-	-	30,438.68	5,100.10	34,180.55	-	23,638.08	16,892.60	7,516.00	-	15,724.20	2,193.65	4,690.25	$ 302,901.98
POLICIA 3 - VIAL	TRANSITO	QUINCENA	1	GASTO CORRIENTE	1528019	RECURSOS FEDERALES	15 RECURSOS FEDERALES	81 PARTICIPACIONES	-	-	108,734.89	-	-	20,442.13	3,425.15	22,955.14	-	16,256.40	16,110.81	7,516.00	-	15,724.20	2,193.65	4,690.25	$ 218,088.62
JEFE DE DEPARTAMENTO	CONFIANZA	QUINCENA	1	GASTO CORRIENTE	1528019	RECURSOS FEDERALES	15 RECURSOS FEDERALES	81 PARTICIPACIONES	71,879.35	-	-	-	-	12,938.28	3,953.35	14,974.82	-	106,089.20	20,997.29	-	8,625.50	15,724.20	2,193.65	4,690.25	$ 282,045.69
AYUDANTE ADMINISTRATIVO	BASE	SEMANA	1	GASTO CORRIENTE	1528019	RECURSOS FEDERALES	15 RECURSOS FEDERALES	81 PARTICIPACIONES	-	11,024.78	-	-	-	4,654.93	17,353.91	-	-	4,834.89	53,721.51	-	8,819.87	15,724.20	2,193.65	4,690.25	$ 196,516.89
POLICIA 3o	POLICIA	QUINCENA	1	GASTO CORRIENTE	2533419	RECURSOS FEDERALES	25 RECURSOS FEDERALES	82 APORTACIONES	-	-	108,734.89	-	-	20,442.13	3,425.15	22,955.14	-	16,256.40	16,110.81	7,516.00	-	15,724.20	2,193.65	4,690.25	$ 218,088.62
POLICIA 3o	POLICIA	QUINCENA	1	GASTO CORRIENTE	2533419	RECURSOS FEDERALES	25 RECURSOS FEDERALES	82 APORTACIONES	-	-	108,734.89	-	-	20,442.13	3,425.15	22,955.14	-	16,256.40	16,110.81	7,516.00	-	15,724.20	2,193.65	4,690.25	$ 218,088.62
POLICIA 3o	POLICIA	QUINCENA	1	GASTO CORRIENTE	1534419	RECURSOS FEDERALES	25 RECURSOS FEDERALES	82 APORTACIONES	-	-	108,734.89	-	-	20,442.13	3,425.15	22,955.14	-	16,256.40	16,110.81	7,516.00	-	15,724.20	2,193.65	4,690.25	$ 218,088.62
POLICIA	POLICIA	QUINCENA	1	GASTO CORRIENTE	2533419	RECURSOS FEDERALES	25 RECURSOS FEDERALES	82 APORTACIONES	-	-	88,846.70	-	-	16,703.21	2,798.67	18,756.53	-	13,239.12	15,845.88	7,516.00	-	15,724.20	2,193.65	4,690.25	$ 186,334.21
CHOFER "C"	BASE	SEMANA	1	GASTO CORRIENTE	1528019	RECURSOS FEDERALES	15 RECURSOS FEDERALES	81 PARTICIPACIONES	-	15,513.52	-	-	-	4,912.60	18,314.60	183,671.61	-	7,654.42	45,140.96	-	9,308.08	15,724.20	2,193.65	4,690.25	$ 384,681.17
POLICIA	POLICIA	QUINCENA	1	GASTO CORRIENTE	2533419	RECURSOS FEDERALES	25 RECURSOS FEDERALES	82 APORTACIONES	-	-	88,846.70	-	-	16,703.21	2,798.67	16,756.53	-	23,239.12	15,845.88	7,516.00	-	15,724.20	2,193.65	4,690.25	$ 186,334.21
POLICIA 1o	POLICIA	QUINCENA	1	GASTO CORRIENTE	2533419	RECURSOS FEDERALES	25 RECURSOS FEDERALES	82 APORTACIONES	-	-	161,907.87	-	-	30,438.68	5,100.10	34,180.55	-	23,638.08	16,892.60	7,516.00	-	15,724.20	2,193.65	4,690.25	$ 302,901.98
ANALISTA	CONFIANZA	QUINCENA	1	GASTO CORRIENTE	1528019	RECURSOS FEDERALES	15 RECURSOS FEDERALES	81 PARTICIPACIONES	77,197.98	-	-	-	-	2,959.01	16,081.58	-	-	40,800.00	26,970.62	-	9,262.99	15,724.20	2,193.65	4,690.25	$ 195,873.88
AUXILIAR UNIVERSAL DE OFICINA	BASE	QUINCENA	1	GASTO CORRIENTE	1528019	RECURSOS FEDERALES	15 RECURSOS FEDERALES	81 PARTICIPACIONES	-	14,483.15	-	-	-	4,586.35	15,287.82	-	-	1,355.09	51,193.87	-	8,689.92	15,724.20	2,193.65	4,690.25	$ 191,356.13
TRABAJADOR SOCIAL	BASE	QUINCENA	1	GASTO CORRIENTE	1528019	RECURSOS FEDERALES	15 RECURSOS FEDERALES	81 PARTICIPACIONES	-	12,629.54	-	-	-	5,436.73	18,120.91	-	-	1,112.69	54,597.59	-	10,330.26	15,724.20	2,193.65	4,690.25	$ 210,887.43
INSPECTOR (MERCADO 20 DE NOVIEMBRE)	CONFIANZA	QUINCENA	1	GASTO CORRIENTE	1528019	RECURSOS FEDERALES	15 RECURSOS FEDERALES	81 PARTICIPACIONES	61,657.08	-	-	-	-	8,693.66	3,031.14	12,845.22	-	9,480.00	25,682.63	-	7,398.85	15,724.20	2,193.65	4,690.25	$ 151,756.68
MACHETERO	BASE	SEMANA	1	GASTO CORRIENTE	1528019	RECURSOS FEDERALES	15 RECURSOS FEDERALES	81 PARTICIPACIONES	-	61,817.39	-	-	-	12,363.48	3,918.10	14,599.77	40,667.16	6,100.36	43,012.13	-	7,418.09	15,724.20	2,193.65	4,690.25	$ 212,517.58
POLICIA 3o	POLICIA	QUINCENA	1	GASTO CORRIENTE	2533419	RECURSOS FEDERALES	25 RECURSOS FEDERALES	82 APORTACIONES	-	-	108,734.89	-	-	20,442.13	3,425.15	22,955.14	-	16,256.40	16,110.81	7,516.00	-	15,724.20	2,193.65	4,690.25	$ 218,088.62
POLICIA 3o	POLICIA	QUINCENA	1	GASTO CORRIENTE	2533419	RECURSOS FEDERALES	25 RECURSOS FEDERALES	82 APORTACIONES	-	-	108,734.89	-	-	20,442.13	3,425.15	22,955.14	-	16,256.40	16,110.81	7,516.00	-	15,724.20	2,193.65	4,690.25	$ 218,088.62
POLICIA VIAL	TRANSITO	QUINCENA	1	GASTO CORRIENTE	1528019	RECURSOS FEDERALES	15 RECURSOS FEDERALES	81 PARTICIPACIONES	-	-	88,846.70	-	-	16,703.21	2,798.67	18,756.53	-	13,239.12	24,725.28	7,516.00	-	15,724.20	2,193.65	4,690.25	$ 186,334.21
SUPERVISOR	CONFIANZA	QUINCENA	1	GASTO CORRIENTE	1528019	RECURSOS FEDERALES	15 RECURSOS FEDERALES	81 PARTICIPACIONES	61,657.08	-	-	-	-	11,593.55	3,391.14	12,845.22	-	13,320.00	26,079.68	-	7,398.85	15,724.20	2,193.65	4,690.25	$ 170,274.85
COBRADOR	CONFIANZA	QUINCENA	1	GASTO CORRIENTE	1528019	RECURSOS FEDERALES	15 RECURSOS FEDERALES	81 PARTICIPACIONES	60,177.28	-	-	-	-	11,313.38	3,309.75	12,536.94	-	13,320.00	25,935.60	-	7,221.17	15,724.20	2,193.65	4,690.25	$ 156,082.40
VIBURLADOR DE CUBA	BASE	QUINCENA	1	GASTO CORRIENTE	1528019	RECURSOS FEDERALES	15 RECURSOS FEDERALES	81 PARTICIPACIONES	-	-	-	-	-	14,850.65	4,702.69	15,675.63	-	3,918.98	42,285.78	-	8,910.36	15,724.20	2,193.65	4,690.25	$ 197,205.18
AUXILIAR ADMINISTRATIVO	BASE	QUINCENA	1	GASTO CORRIENTE	1528019	RECURSOS FEDERALES	15 RECURSOS FEDERALES	81 PARTICIPACIONES	-	-	-	-	-	13,918.78	4,407.62	14,692.07	-	515.51	55,034.36	-	8,347.28	15,724.20	2,193.65	4,690.25	$ 189,121.72
EMPLEADO DE CUADRILLA MOVIL "A"	BASE	SEMANA	1	GASTO CORRIENTE	1528019	RECURSOS FEDERALES	15 RECURSOS FEDERALES	81 PARTICIPACIONES	66,640.59	-	69,594.01	-	-	13,328.14	4,220.57	14,008.37	100,793.43	4,383.76	46,310.94	-	7,996.87	15,724.20	2,193.65	4,690.25	$ 280,170.67
AUXILIAR DE EDUCACION	BASE	QUINCENA	1	GASTO CORRIENTE	1528019	RECURSOS FEDERALES	15 RECURSOS FEDERALES	81 PARTICIPACIONES	67,951.37	-	-	-	-	13,590.60	4,303.71	14,345.69	-	-	55,090.37	-	8,154.39	15,724.20	2,193.65	4,690.25	$ 186,046.13
VELADOR	BASE	SEMANA	1	GASTO CORRIENTE	1528019	RECURSOS FEDERALES	15 RECURSOS FEDERALES	81 PARTICIPACIONES	67,623.35	-	-	-	-	10,143.80	4,282.94	14,276.46	85,636.73	6,673.71	46,322.21	-	8,115.04	15,724.20	2,193.65	4,690.25	$ 265,684.34

DOCUMENTO SOLO PARA CONSULTA

Plaza/Puesto	Tipo de Contrato	Tipo de Nómina	Tipo de Gasto		Ramo		Fuente de Financiamiento	Subfuente de Financiamiento/CRI	11321	11311	11211	12211	12231	13111	13121	13211	13221	13311	13421	15411	17121	15111	14111	14311	14121	Importe
ASEADOR	BASE	SEMANA	1	GASTO CORRIENTE	1528019	RECURSOS FEDERALES	15 RECURSOS FEDERALES	81 PARTICIPACIONES	-	62,703.41	-	-	-	12,540.63	-	3,971.22	14,804.97	79,367.79	6,187.89	42,794.18	-	7,524.41	15,724.20	2,193.65	4,690.25	$ 252,502.60
AGENTE	TRANSITO	QUINCENA	1	GASTO CORRIENTE	1528019	RECURSOS FEDERALES	15 RECURSOS FEDERALES	81 PARTICIPACIONES	-	-	76,385.85	-	-	-	14,360.53	2,406.15	16,125.90	-	10,873.20	16,952.31	6,000.00	-	15,724.20	2,193.65	4,690.25	$ 165,712.04
SECRETARIA "C"	CONFIANZA	QUINCENA	1	GASTO CORRIENTE	1528019	RECURSOS FEDERALES	15 RECURSOS FEDERALES	81 PARTICIPACIONES	65,156.65	-	-	-	-	-	12,249.40	3,583.62	13,574.30	-	14,400.00	26,263.31	-	7,818.80	15,724.20	2,193.65	4,690.25	$ 165,654.18
BARRENDERO	BASE	SEMANA	1	GASTO CORRIENTE	1528019	RECURSOS FEDERALES	15 RECURSOS FEDERALES	81 PARTICIPACIONES	-	61,817.39	-	-	-	12,363.48	-	3,915.10	14,595.77	50,833.94	6,100.36	43,032.13	-	7,418.09	15,724.20	2,193.65	4,690.25	$ 222,684.36
POLICIA 3o	POLICIA	QUINCENA	1	GASTO CORRIENTE	2533419	RECURSOS FEDERALES	25.RECURSOS FEDERALES	82 APORTACIONES	-	-	108,734.89	-	-	-	20,442.13	3,425.15	22,955.14	-	16,256.16	16,130.81	7,536.00	-	15,724.20	2,193.65	4,690.25	$ 218,088.38
POLICIA 3o	POLICIA	QUINCENA	1	GASTO CORRIENTE	2533419	RECURSOS FEDERALES	25.RECURSOS FEDERALES	82 APORTACIONES	-	-	108,734.89	-	-	-	20,442.13	3,425.15	22,955.14	-	16,256.40	16,130.81	7,536.00	-	15,724.20	2,193.65	4,690.25	$ 218,088.62
TAQUIMECANOGRAFA	BASE	QUINCENA	1	GASTO CORRIENTE	1528019	RECURSOS FEDERALES	15 RECURSOS FEDERALES	81 PARTICIPACIONES	-	71,529.87	-	-	-	14,306.00	-	4,530.22	15,100.75	-	3,101.39	55,785.85	-	8,583.58	15,724.20	2,193.65	4,690.25	$ 195,545.76
INSPECTOR (UNIDAD DE INSPECCION)	BASE	QUINCENA	1	GASTO CORRIENTE	1528019	RECURSOS FEDERALES	15 RECURSOS FEDERALES	81 PARTICIPACIONES	-	73,695.52	-	-	-	14,739.08	-	4,667.38	15,557.94	-	7,369.48	52,237.39	-	8,843.46	15,724.20	2,193.65	4,690.25	$ 199,718.35
JUEZ	CONFIANZA	QUINCENA	1	GASTO CORRIENTE	1528019	RECURSOS FEDERALES	15 RECURSOS FEDERALES	81 PARTICIPACIONES	105,116.20	-	-	-	-	-	19,761.79	5,781.39	21,899.21	-	3,600.00	28,236.77	-	12,613.94	15,724.20	2,193.65	4,690.25	$ 219,617.40
EMPLEADO DE CUADRILLA MOVIL"A"	BASE	SEMANA	1	GASTO CORRIENTE	1528019	RECURSOS FEDERALES	15 RECURSOS FEDERALES	81 PARTICIPACIONES	-	64,114.47	-	-	-	9,617.11	-	4,060.58	15,138.14	-	1,053.94	43,288.43	-	7,693.74	15,724.20	2,193.65	4,690.25	$ 167,574.51
OPERADOR DE MAQUINARIA PESADA "B"	BASE	SEMANA	1	GASTO CORRIENTE	1528019	RECURSOS FEDERALES	15 RECURSOS FEDERALES	81 PARTICIPACIONES	-	96,171.77	-	-	-	9,617.21	-	5,129.16	22,707.22	44,269.51	8,436.02	47,402.87	-	11,540.61	15,724.20	2,193.65	4,690.25	$ 267,882.47
POLICIA 3 • VIAL	TRANSITO	QUINCENA	1	GASTO CORRIENTE	1528019	RECURSOS FEDERALES	15 RECURSOS FEDERALES	81 PARTICIPACIONES	-	-	108,734.89	-	-	-	20,442.13	3,425.15	22,955.14	-	16,256.40	16,130.81	7,536.00	-	15,724.20	2,193.65	4,690.25	$ 218,088.62
POLICIA VIAL	TRANSITO	QUINCENA	1	GASTO CORRIENTE	1528019	RECURSOS FEDERALES	15 RECURSOS FEDERALES	81 PARTICIPACIONES	-	-	88,846.70	-	-	-	16,703.21	2,798.67	18,756.53	-	13,239.12	15,845.88	7,536.00	-	15,724.20	2,193.65	4,690.25	$ 186,334.21
POLICIA 2 • VIAL	TRANSITO	QUINCENA	1	GASTO CORRIENTE	1528019	RECURSOS FEDERALES	15 RECURSOS FEDERALES	81 PARTICIPACIONES	-	-	134,072.33	-	-	-	25,205.65	4,223.28	28,304.16	-	18,597.60	16,493.81	7,536.00	-	15,724.20	2,193.65	4,690.25	$ 257,040.93
ANALISTA	CONFIANZA	QUINCENA	1	GASTO CORRIENTE	1528019	RECURSOS FEDERALES	15 RECURSOS FEDERALES	81 PARTICIPACIONES	77,191.58	-	-	-	-	-	7,255.96	4,116.88	16,081.58	-	6,000.00	26,595.62	-	9,262.99	15,724.20	2,193.65	4,690.25	$ 169,112.71
NOTIFICADOR	BASE	QUINCENA	1	GASTO CORRIENTE	1528019	RECURSOS FEDERALES	15 RECURSOS FEDERALES	81 PARTICIPACIONES	-	69,594.01	-	-	-	6,959.43	-	3,711.68	14,692.07	-	902.14	55,034.35	-	8,351.28	15,724.20	2,193.65	4,690.25	$ 181,853.06
POLICIA 2o	POLICIA	QUINCENA	1	GASTO CORRIENTE	2533419	RECURSOS FEDERALES	25.RECURSOS FEDERALES	82 APORTACIONES	-	-	134,078.86	-	-	-	25,206.78	4,223.48	28,305.54	-	18,597.60	16,493.90	7,536.00	-	15,724.20	2,193.65	4,690.25	$ 257,050.26
CHOFER "C"	BASE	SEMANA	1	GASTO CORRIENTE	1528019	RECURSOS FEDERALES	15 RECURSOS FEDERALES	81 PARTICIPACIONES	-	77,567.37	-	-	-	15,513.52	-	4,912.60	16,375.33	96,937.79	7,654.42	48,195.27	-	9,308.08	15,724.20	2,193.65	4,690.25	$ 299,072.48
AYUDANTE ADMINISTRATIVO	BASE	QUINCENA	1	GASTO CORRIENTE	1528019	RECURSOS FEDERALES	15 RECURSOS FEDERALES	81 PARTICIPACIONES	-	73,498.90	-	-	-	14,699.75	-	4,654.93	15,516.43	-	1,020.82	52,139.14	-	8,819.87	15,724.20	2,193.65	4,690.25	$ 192,957.94
POLICIA 3o	POLICIA	QUINCENA	1	GASTO CORRIENTE	2533419	RECURSOS FEDERALES	25.RECURSOS FEDERALES	82 APORTACIONES	-	-	108,734.89	-	-	-	20,442.13	3,425.15	22,955.14	-	16,256.40	16,130.81	7,536.00	-	15,724.20	2,193.65	4,690.25	$ 218,088.62
POLICIA	POLICIA	QUINCENA	1	GASTO CORRIENTE	2533419	RECURSOS FEDERALES	25.RECURSOS FEDERALES	82 APORTACIONES	-	-	88,846.70	-	-	-	16,703.21	2,798.67	18,756.53	-	13,239.12	15,845.88	7,536.00	-	15,724.20	2,193.65	4,690.25	$ 186,334.21
VELADOR	BASE	SEMANA	1	GASTO CORRIENTE	1528019	RECURSOS FEDERALES	15 RECURSOS FEDERALES	81 PARTICIPACIONES	-	67,625.35	-	-	-	10,143.80	-	4,282.94	14,276.46	93,421.88	6,673.71	46,322.21	-	8,115.04	15,724.20	2,193.65	4,690.25	$ 273,469.49
EMPLEADO DE CUADRILLA MOVIL"B"	BASE	SEMANA	1	GASTO CORRIENTE	1528019	RECURSOS FEDERALES	15 RECURSOS FEDERALES	81 PARTICIPACIONES	-	67,952.65	-	-	-	13,590.48	-	4,303.67	16,044.37	104,644.05	973.48	53,732.81	-	8,154.32	15,724.20	2,193.65	4,690.25	$ 292,003.93
AYUDANTE UNIVERSAL DE OFICINA	BASE	QUINCENA	1	GASTO CORRIENTE	1528019	RECURSOS FEDERALES	15 RECURSOS FEDERALES	81 PARTICIPACIONES	-	73,498.90	-	-	-	14,699.75	-	4,654.93	15,516.43	-	3,198.63	56,168.58	-	8,819.87	15,724.20	2,193.65	4,690.25	$ 199,165.19
ADMINISTRADOR "B"	CONFIANZA	QUINCENA	1	GASTO CORRIENTE	1528019	RECURSOS FEDERALES	15 RECURSOS FEDERALES	81 PARTICIPACIONES	80,179.18	-	-	-	-	-	7,536.89	4,276.22	16,704.00	-	32,760.00	26,771.20	-	9,621.50	15,724.20	2,193.65	4,690.25	$ 200,457.09
NOTIFICADOR	BASE	QUINCENA	1	GASTO CORRIENTE	1528019	RECURSOS FEDERALES	15 RECURSOS FEDERALES	81 PARTICIPACIONES	-	69,594.01	-	-	-	10,439.05	-	4,407.62	14,692.07	-	6,572.78	51,379.91	-	8,351.28	15,724.20	2,193.65	4,690.25	$ 188,044.82
VELADOR	BASE	SEMANA	1	GASTO CORRIENTE	1528019	RECURSOS FEDERALES	15 RECURSOS FEDERALES	81 PARTICIPACIONES	-	67,625.35	-	-	-	10,143.80	-	4,282.94	14,276.46	83,412.40	6,673.71	46,322.21	-	8,115.04	15,724.20	2,193.65	4,690.25	$ 263,460.01
OFICINISTA "A"	CONFIANZA	QUINCENA	1	GASTO CORRIENTE	1528019	RECURSOS FEDERALES	15 RECURSOS FEDERALES	81 PARTICIPACIONES	56,364.74	-	-	-	-	-	10,596.60	3,100.06	11,742.65	-	2,160.00	25,746.60	-	6,763.77	15,724.20	2,193.65	4,690.25	$ 139,082.52
MACHETERO	BASE	SEMANA	1	GASTO CORRIENTE	1528019	RECURSOS FEDERALES	15 RECURSOS FEDERALES	81 PARTICIPACIONES	-	61,817.39	-	-	-	9,272.61	-	3,296.93	14,595.77	97,601.17	5,422.54	42,862.13	-	7,418.09	15,724.20	2,193.65	4,690.25	$ 264,894.73
INSPECTOR DE OBRAS	CONFIANZA	QUINCENA	1	GASTO CORRIENTE	1528019	RECURSOS FEDERALES	15 RECURSOS FEDERALES	81 PARTICIPACIONES	61,657.08	-	-	-	-	-	11,591.55	3,391.14	12,845.22	-	24,000.00	25,682.63	-	7,398.85	15,724.20	2,193.65	4,690.25	$ 169,174.57
NOTIFICADOR	BASE	QUINCENA	1	GASTO CORRIENTE	1528019	RECURSOS FEDERALES	15 RECURSOS FEDERALES	81 PARTICIPACIONES	-	69,594.01	-	-	-	3,479.73	-	3,711.68	14,692.07	-	3,755.34	47,576.19	-	8,351.28	15,724.20	2,193.65	4,690.25	$ 173,768.40
TAQUIMECANOGRAFA	BASE	QUINCENA	1	GASTO CORRIENTE	1528019	RECURSOS FEDERALES	15 RECURSOS FEDERALES	81 PARTICIPACIONES	-	71,529.87	-	-	-	14,306.00	-	4,530.22	15,100.75	-	2,384.28	55,785.85	-	8,583.58	15,724.20	2,193.65	4,690.25	$ 194,828.65
INSPECTOR (MERCADO 20 DE NOVIEMBRE)	CONFIANZA	QUINCENA	1	GASTO CORRIENTE	1528019	RECURSOS FEDERALES	15 RECURSOS FEDERALES	81 PARTICIPACIONES	61,657.08	-	-	-	-	-	11,591.55	3,391.14	12,845.22	-	15,480.00	25,682.63	-	7,398.85	15,724.20	2,193.65	4,690.25	$ 160,654.57
EDUCADORA	BASE	QUINCENA	1	GASTO CORRIENTE	1528019	RECURSOS FEDERALES	15 RECURSOS FEDERALES	81 PARTICIPACIONES	-	71,530.12	-	-	-	10,729.53	-	4,530.24	16,889.06	-	11,355.69	53,340.55	-	8,583.61	15,724.20	2,193.65	4,690.25	$ 199,566.90
SUPERVISOR	CONFIANZA	QUINCENA	1	GASTO CORRIENTE	1528019	RECURSOS FEDERALES	15 RECURSOS FEDERALES	81 PARTICIPACIONES	61,657.08	-	-	-	-	-	11,591.55	3,391.14	12,845.22	-	18,809.28	25,682.63	-	7,398.85	15,724.20	2,193.65	4,690.25	$ 163,983.85
POLICIA 2o	POLICIA	QUINCENA	1	GASTO CORRIENTE	2533419	RECURSOS FEDERALES	25.RECURSOS FEDERALES	82 APORTACIONES	-	-	134,078.86	-	-	-	25,206.78	4,223.48	28,305.54	-	18,597.60	16,493.90	7,536.00	-	15,724.20	2,193.65	4,690.25	$ 257,050.26
POLICIA 3o	POLICIA	QUINCENA	1	GASTO CORRIENTE	2533419	RECURSOS FEDERALES	25.RECURSOS FEDERALES	82 APORTACIONES	-	-	108,734.89	-	-	-	20,442.13	3,425.15	22,955.14	-	16,256.40	16,130.81	7,536.00	-	15,724.20	2,193.65	4,690.25	$ 218,088.62

DOCUMENTO SÓLO PARA CONSULTA

Plaza/Puesto	Tipo de Contrato	Tipo de Nómina	Tipo de Gasto		Ramo		Fuente de Financiamiento	Subfuente de Financiamiento/CRI	11321	11311	11211	12211	12231	13111	13121	13211	13221	13311	13421	15411	17121	15111	14111	14311	14121	Importe
POLICIA VIAL	TRANSITO	QUINCENA	1	GASTO CORRIENTE	1528019	RECURSOS FEDERALES	15 RECURSOS FEDERALES	81 PARTICIPACIONES	-	-	88,846.70	-	-	-	16,703.21	2,798.67	18,756.53	-	13,239.12	15,845.88	7,536.00	-	15,724.20	2,193.65	4,690.25	$ 186,334.21
POLICIA 2 • VIAL	TRANSITO	QUINCENA	1	GASTO CORRIENTE	1528019	RECURSOS FEDERALES	15 RECURSOS FEDERALES	81 PARTICIPACIONES	-	-	134,072.33	-	-	-	25,205.65	4,223.28	28,304.16	-	18,597.60	16,493.81	7,536.00	-	15,724.20	2,193.65	4,690.25	$ 257,040.93
POLICIA VIAL	TRANSITO	QUINCENA	1	GASTO CORRIENTE	1528019	RECURSOS FEDERALES	15 RECURSOS FEDERALES	81 PARTICIPACIONES	-	-	88,846.70	-	-	-	16,703.21	2,798.67	18,756.53	-	13,239.12	15,845.88	7,536.00	-	15,724.20	2,193.65	4,690.25	$ 186,334.21
POLICIA VIAL	TRANSITO	QUINCENA	1	GASTO CORRIENTE	1528019	RECURSOS FEDERALES	15 RECURSOS FEDERALES	81 PARTICIPACIONES	-	-	88,846.70	-	-	-	16,703.21	2,798.67	18,756.53	-	13,239.12	15,845.88	7,536.00	-	15,724.20	2,193.65	4,690.25	$ 186,334.21
POLICIA VIAL	TRANSITO	QUINCENA	1	GASTO CORRIENTE	1528019	RECURSOS FEDERALES	15 RECURSOS FEDERALES	81 PARTICIPACIONES	-	-	88,846.70	-	-	-	16,703.21	2,798.67	18,756.53	-	13,239.12	15,845.88	7,536.00	-	15,724.20	2,193.65	4,690.25	$ 186,334.21
POLICIA VIAL	TRANSITO	QUINCENA	1	GASTO CORRIENTE	1528019	RECURSOS FEDERALES	15 RECURSOS FEDERALES	81 PARTICIPACIONES	-	-	88,846.70	-	-	-	16,703.21	2,798.67	18,756.53	-	13,239.12	15,845.88	7,536.00	-	15,724.20	2,193.65	4,690.25	$ 186,334.21
POLICIA	POLICIA	QUINCENA	1	GASTO CORRIENTE	2533419	RECURSOS FEDERALES	25.RECURSOS FEDERALES	82 APORTACIONES	-	-	88,846.70	-	-	-	16,703.21	2,798.67	18,756.53	-	13,239.12	15,845.88	7,536.00	-	15,724.20	2,193.65	4,690.25	$ 186,334.21
PROMOTOR DEPORTIVO	CONFIANZA	QUINCENA	1	GASTO CORRIENTE	1528019	RECURSOS FEDERALES	15 RECURSOS FEDERALES	81 PARTICIPACIONES	59,352.08	-	-	-	-	-	11,158.21	3,264.36	12,365.02	-	4,200.00	25,547.17	-	7,122.25	15,724.20	2,193.65	4,690.25	$ 145,617.19
VELADOR	BASE	SEMANA	1	GASTO CORRIENTE	1528019	RECURSOS FEDERALES	15 RECURSOS FEDERALES	81 PARTICIPACIONES	-	67,625.35	-	-	-	13,525.02	-	4,282.94	14,276.46	85,636.73	6,673.71	50,997.23	-	8,115.04	15,724.20	2,193.65	4,690.25	$ 273,740.58
POLICIA 3o	POLICIA	QUINCENA	1	GASTO CORRIENTE	2533419	RECURSOS FEDERALES	25.RECURSOS FEDERALES	82 APORTACIONES	-	-	108,734.89	-	-	-	20,442.13	3,425.15	22,955.14	-	16,256.40	16,130.81	7,536.00	-	15,724.20	2,193.65	4,690.25	$ 218,088.62
POLICIA 2o	POLICIA	QUINCENA	1	GASTO CORRIENTE	2533419	RECURSOS FEDERALES	25.RECURSOS FEDERALES	82 APORTACIONES	-	-	134,078.86	-	-	-	25,206.78	4,223.48	28,305.54	-	18,597.60	16,493.90	7,536.00	-	15,724.20	2,193.65	4,690.25	$ 257,050.26
AUXILIAR ADMINISTRATIVO	BASE	QUINCENA	1	GASTO CORRIENTE	1528019	RECURSOS FEDERALES	15 RECURSOS FEDERALES	81 PARTICIPACIONES	-	69,594.01	-	-	-	3,479.73	-	3,711.68	14,692.07	-	2,513.11	55,469.35	-	8,351.28	15,724.20	2,193.65	4,690.25	$ 180,419.33
JEFE DE DEPARTAMENTO	CONFIANZA	QUINCENA	1	GASTO CORRIENTE	1528019	RECURSOS FEDERALES	15 RECURSOS FEDERALES	81 PARTICIPACIONES	71,879.15	-	-	-	-	-	-	2,755.37	14,974.82	-	106,069.20	20,622.29	-	8,625.50	15,724.20	2,193.65	4,690.25	$ 247,534.43
TAQUIMECANOGRAFA	BASE	QUINCENA	1	GASTO CORRIENTE	1528019	RECURSOS FEDERALES	15 RECURSOS FEDERALES	81 PARTICIPACIONES	-	71,529.87	-	-	-	14,306.00	-	4,530.22	15,100.75	-	10,472.50	51,756.41	-	8,583.58	15,724.20	2,193.65	4,690.25	$ 198,887.43
MECANOGRAFA	BASE	QUINCENA	1	GASTO CORRIENTE	1528019	RECURSOS FEDERALES	15 RECURSOS FEDERALES	81 PARTICIPACIONES	-	67,953.27	-	-	-	6,795.35	-	3,624.17	14,345.69	-	503.36	55,090.37	-	8,154.39	15,724.20	2,193.65	4,690.25	$ 179,074.70
POLICIA 1o	POLICIA	QUINCENA	1	GASTO CORRIENTE	2533419	RECURSOS FEDERALES	25.RECURSOS FEDERALES	82 APORTACIONES	-	-	161,907.87	-	-	-	30,438.68	5,100.10	34,180.55	-	23,638.08	16,892.60	7,536.00	-	15,724.20	2,193.65	4,690.25	$ 302,301.98
SECRETARIA "B"	CONFIANZA	QUINCENA	1	GASTO CORRIENTE	1528019	RECURSOS FEDERALES	15 RECURSOS FEDERALES	81 PARTICIPACIONES	63,307.11	-	-	-	-	-	11,901.75	3,481.89	13,188.98	-	12,603.12	26,154.61	-	7,596.85	15,724.20	2,193.65	4,690.25	$ 160,842.41
NOTIFICADOR	BASE	QUINCENA	1	GASTO CORRIENTE	1528019	RECURSOS FEDERALES	15 RECURSOS FEDERALES	81 PARTICIPACIONES	-	69,594.01	-	-	-	13,918.78	-	4,407.62	14,692.07	-	5,799.52	51,499.91	-	8,351.28	15,724.20	2,193.65	4,690.25	$ 190,871.29
MACHETERO	BASE	SEMANA	1	GASTO CORRIENTE	1528019	RECURSOS FEDERALES	15 RECURSOS FEDERALES	81 PARTICIPACIONES	-	61,817.39	-	-	-	12,363.48	-	3,915.10	14,595.77	95,567.81	6,100.36	42,972.13	-	7,418.09	15,724.20	2,193.65	4,690.25	$ 267,358.23
BARRENDERO	BASE	SEMANA	1	GASTO CORRIENTE	1528019	RECURSOS FEDERALES	15 RECURSOS FEDERALES	81 PARTICIPACIONES	-	61,817.39	-	-	-	9,272.61	-	3,915.10	14,595.77	56,934.02	3,896.94	42,972.13	-	7,418.09	15,724.20	2,193.65	4,690.25	$ 223,430.15
BARRENDERO	BASE	SEMANA	1	GASTO CORRIENTE	1528019	RECURSOS FEDERALES	15 RECURSOS FEDERALES	81 PARTICIPACIONES	-	61,817.39	-	-	-	9,272.61	-	3,915.10	14,595.77	50,833.94	6,100.36	42,972.13	-	7,418.09	15,724.20	2,193.65	4,690.25	$ 219,533.49
MACHETERO	BASE	SEMANA	1	GASTO CORRIENTE	1528019	RECURSOS FEDERALES	15 RECURSOS FEDERALES	81 PARTICIPACIONES	-	61,817.39	-	-	-	12,363.48	-	3,915.10	14,595.77	99,634.53	4,575.30	42,862.13	-	7,418.09	15,724.20	2,193.65	4,690.25	$ 269,789.89
ESPECIALISTA ADMINISTRATIVO "A"	CONFIANZA	QUINCENA	1	GASTO CORRIENTE	1528019	RECURSOS FEDERALES	15 RECURSOS FEDERALES	81 PARTICIPACIONES	61,087.68	-	-	-	-	-	11,484.50	3,359.82	12,726.60	-	6,300.00	26,024.17	-	7,330.52	15,724.20	2,193.65	4,690.25	$ 150,921.39
BARRENDERO	BASE	SEMANA	1	GASTO CORRIENTE	1528019	RECURSOS FEDERALES	15 RECURSOS FEDERALES	81 PARTICIPACIONES	-	61,817.39	-	-	-	12,363.48	-	3,915.10	14,595.77	-	11,523.61	42,972.13	-	7,418.09	15,724.20	2,193.65	4,690.25	$ 177,213.67
CAPTURISTA "B"	BASE	QUINCENA	1	GASTO CORRIENTE	1528019	RECURSOS FEDERALES	15 RECURSOS FEDERALES	81 PARTICIPACIONES	-	71,890.83	-	-	-	7,189.10	-	3,834.18	16,974.22	-	2,196.66	53,560.12	-	8,626.90	15,724.20	2,193.65	4,690.25	$ 186,880.11
COCINERA	BASE	QUINCENA	1	GASTO CORRIENTE	1528019	RECURSOS FEDERALES	15 RECURSOS FEDERALES	81 PARTICIPACIONES	-	67,625.35	-	-	-	10,143.80	-	4,057.52	14,276.46	-	-	55,026.67	-	8,115.04	15,724.20	2,193.65	4,690.25	$ 181,852.94
AYUDANTE ADMINISTRATIVO	BASE	QUINCENA	1	GASTO CORRIENTE	1528019	RECURSOS FEDERALES	15 RECURSOS FEDERALES	81 PARTICIPACIONES	-	73,498.90	-	-	-	7,349.94	-	3,919.94	17,353.91	-	6,082.80	53,781.51	-	8,819.87	15,724.20	2,193.65	4,690.25	$ 193,414.97
AUXILIAR UNIVERSAL DE OFICINA	BASE	QUINCENA	1	GASTO CORRIENTE	1528019	RECURSOS FEDERALES	15 RECURSOS FEDERALES	81 PARTICIPACIONES	-	72,416.01	-	-	-	14,483.15	-	4,344.96	15,287.82	-	8,834.62	56,018.15	-	8,689.92	15,724.20	2,193.65	4,690.25	$ 202,682.73
NOTIFICADOR	BASE	QUINCENA	1	GASTO CORRIENTE	1528019	RECURSOS FEDERALES	15 RECURSOS FEDERALES	81 PARTICIPACIONES	-	69,594.01	-	-	-	6,959.43	-	3,711.68	14,692.07	-	837.71	55,469.35	-	8,351.28	15,724.20	2,193.65	4,690.25	$ 182,223.63
POLICIA 3o	POLICIA	QUINCENA	1	GASTO CORRIENTE	2533419	RECURSOS FEDERALES	25.RECURSOS FEDERALES	82 APORTACIONES	-	-	108,734.89	-	-	-	20,442.13	3,425.15	22,955.14	-	16,256.40	16,130.81	7,536.00	-	15,724.20	2,193.65	4,690.25	$ 218,088.62
SUB-OFICIAL	POLICIA	QUINCENA	1	GASTO CORRIENTE	2533419	RECURSOS FEDERALES	25.RECURSOS FEDERALES	82 APORTACIONES	-	-	195,973.02	-	-	-	36,842.92	6,173.15	41,372.08	-	29,111.28	17,380.64	7,536.00	-	15,724.20	2,193.65	4,690.25	$ 356,997.19
CAPTURISTA "B"	CONFIANZA	QUINCENA	1	GASTO CORRIENTE	1528019	RECURSOS FEDERALES	15 RECURSOS FEDERALES	81 PARTICIPACIONES	60,177.29	-	-	-	-	-	11,313.38	3,309.75	12,536.94	-	12,000.00	25,970.67	-	7,221.27	15,724.20	2,193.65	4,690.25	$ 155,137.40
CHOFER	BASE	QUINCENA	1	GASTO CORRIENTE	1528019	RECURSOS FEDERALES	15 RECURSOS FEDERALES	81 PARTICIPACIONES	-	76,812.90	-	-	-	15,362.63	-	4,608.77	16,216.06	-	7,681.22	52,483.62	-	9,217.55	15,724.20	2,193.65	4,690.25	$ 204,990.85
TECNICO LABORATORISTA	BASE	QUINCENA	1	GASTO CORRIENTE	1528019	RECURSOS FEDERALES	15 RECURSOS FEDERALES	81 PARTICIPACIONES	-	83,178.08	-	-	-	16,635.62	-	4,990.68	17,559.82	-	3,773.78	58,050.60	-	9,981.37	15,724.20	2,193.65	4,690.25	$ 216,778.05
AUXILIAR UNIVERSAL DE OFICINA	BASE	QUINCENA	1	GASTO CORRIENTE	1528019	RECURSOS FEDERALES	15 RECURSOS FEDERALES	81 PARTICIPACIONES	-	72,416.01	-	-	-	10,862.46	-	4,344.96	15,287.82	-	6,839.34	56,018.15	-	8,689.92	15,724.20	2,193.65	4,690.25	$ 197,066.76
POLICIA 3o	POLICIA	QUINCENA	1	GASTO CORRIENTE	2533419	RECURSOS FEDERALES	25.RECURSOS FEDERALES	82 APORTACIONES	-	-	108,734.89	-	-	-	20,442.13	3,425.15	22,955.14	-	16,256.40	16,130.81	7,536.00	-	15,724.20	2,193.65	4,690.25	$ 218,088.62
POLICIA	POLICIA	QUINCENA	1	GASTO CORRIENTE	2533419	RECURSOS FEDERALES	25.RECURSOS FEDERALES	82 APORTACIONES	-	-	88,846.70	-	-	-	16,703.21	2,798.67	18,756.53	-	13,239.12	15,845.88	7,536.00	-	15,724.20	2,193.65	4,690.25	$ 186,334.21

DOCUMENTO SÓLO PARA CONSULTA

Plaza/Puesto	Tipo de Contrato	Tipo de Nómina	Tipo de Gasto		Ramo		Fuente de Financiamiento	Subfuente de Financiamiento/CRI	11321	11311	11211	12211	12231	13111	13121	13211	13221	13311	13421	15411	17121	15111	14111	14311	14121	Importe
POLICIA	POLICIA	QUINCENA	1	GASTO CORRIENTE	2533419	RECURSOS FEDERALES	25.RECURSOS FEDERALES	82 APORTACIONES	-	-	88,846.70	-	-	-	16,703.21	2,798.67	18,756.53	-	13,239.12	15,845.88	7,536.00	-	15,724.20	2,193.65	4,690.25	$ 186,334.21
BARRENDERO	BASE	SEMANA	1	GASTO CORRIENTE	1528019	RECURSOS FEDERALES	15 RECURSOS FEDERALES	81 PARTICIPACIONES	-	61,817.39	-	-	-	9,272.61	-	3,709.04	14,595.77	107,767.96	4,066.31	43,092.13	-	7,418.09	15,724.20	2,193.65	4,690.25	$ 274,347.40
OFICIAL ADMINISTRATIVO	BASE	QUINCENA	1	GASTO CORRIENTE	1528019	RECURSOS FEDERALES	15 RECURSOS FEDERALES	81 PARTICIPACIONES	-	73,498.90	-	-	-	7,349.91	-	3,919.94	15,516.43	-	4,083.36	56,228.58	-	8,819.87	15,724.20	2,193.65	4,690.25	$ 192,025.09
POLICIA VIAL	TRANSITO	QUINCENA	1	GASTO CORRIENTE	1528019	RECURSOS FEDERALES	15 RECURSOS FEDERALES	81 PARTICIPACIONES	-	-	88,846.70	-	-	-	16,703.21	2,798.67	18,756.53	-	13,239.12	15,845.88	7,536.00	-	15,724.20	2,193.65	4,690.25	$ 186,334.21
POLICIA VIAL	TRANSITO	QUINCENA	1	GASTO CORRIENTE	1528019	RECURSOS FEDERALES	15 RECURSOS FEDERALES	81 PARTICIPACIONES	-	-	88,846.70	-	-	-	16,703.21	2,798.67	18,756.53	-	13,239.12	15,845.88	7,536.00	-	15,724.20	2,193.65	4,690.25	$ 186,334.21
MACHETERO	BASE	SEMANA	1	GASTO CORRIENTE	1528019	RECURSOS FEDERALES	15 RECURSOS FEDERALES	81 PARTICIPACIONES	-	61,817.39	-	-	-	9,272.61	-	3,709.04	14,595.77	-	10,882.75	42,862.13	-	7,418.09	15,724.20	2,193.65	4,690.25	$ 173,165.88
EDUCADORA	BASE	QUINCENA	1	GASTO CORRIENTE	1528019	RECURSOS FEDERALES	15 RECURSOS FEDERALES	81 PARTICIPACIONES	-	71,529.87	-	-	-	14,306.00	-	4,291.79	15,100.75	-	-	55,410.85	-	8,583.58	15,724.20	2,193.65	4,690.25	$ 191,830.94
AUXILIAR DE CAJA	BASE	QUINCENA	1	GASTO CORRIENTE	1528019	RECURSOS FEDERALES	15 RECURSOS FEDERALES	81 PARTICIPACIONES	-	72,416.01	-	-	-	14,483.15	-	4,344.96	15,287.82	-	2,279.76	55,583.15	-	8,689.92	15,724.20	2,193.65	4,690.25	$ 195,692.87
SECRETARIA "B"	CONFIANZA	QUINCENA	1	GASTO CORRIENTE	1528019	RECURSOS FEDERALES	15 RECURSOS FEDERALES	81 PARTICIPACIONES	63,307.11	-	-	-	-	-	11,901.75	3,481.89	13,188.98	-	30,672.00	26,154.61	-	7,596.85	15,724.20	2,193.65	4,690.25	$ 178,911.29
JEFE DE DEPARTAMENTO	CONFIANZA	QUINCENA	1	GASTO CORRIENTE	1528019	RECURSOS FEDERALES	15 RECURSOS FEDERALES	81 PARTICIPACIONES	71,879.15	-	-	-	-	-	12,938.28	3,953.35	14,974.82	-	106,069.20	20,622.29	-	8,625.50	15,724.20	2,193.65	4,690.25	$ 261,670.69
JEFE DE DEPARTAMENTO	CONFIANZA	QUINCENA	1	GASTO CORRIENTE	1528019	RECURSOS FEDERALES	15 RECURSOS FEDERALES	81 PARTICIPACIONES	71,879.15	-	-	-	-	-	12,938.28	3,953.35	14,974.82	-	106,069.20	20,622.29	-	8,625.50	15,724.20	2,193.65	4,690.25	$ 261,670.69
POLICIA 3o	POLICIA	QUINCENA	1	GASTO CORRIENTE	2533419	RECURSOS FEDERALES	25.RECURSOS FEDERALES	82 APORTACIONES	-	-	108,734.89	-	-	-	20,442.13	3,425.15	22,955.14	-	16,256.40	16,130.81	7,536.00	-	15,724.20	2,193.65	4,690.25	$ 218,088.62
POLICIA	POLICIA	QUINCENA	1	GASTO CORRIENTE	2533419	RECURSOS FEDERALES	25.RECURSOS FEDERALES	82 APORTACIONES	-	-	88,846.70	-	-	-	16,703.21	2,798.67	18,756.53	-	13,239.12	15,845.88	7,536.00	-	15,724.20	2,193.65	4,690.25	$ 186,334.21
POLICIA	POLICIA	QUINCENA	1	GASTO CORRIENTE	2533419	RECURSOS FEDERALES	25.RECURSOS FEDERALES	82 APORTACIONES	-	-	88,846.70	-	-	-	8,351.57	2,073.09	18,756.53	-	13,239.12	15,845.88	7,536.00	-	15,724.20	2,193.65	4,690.25	$ 177,256.99
MEDICO	CONFIANZA	QUINCENA	1	GASTO CORRIENTE	1528019	RECURSOS FEDERALES	15 RECURSOS FEDERALES	81 PARTICIPACIONES	77,191.58	-	-	-	-	-	14,512.05	4,245.54	16,081.58	-	3,300.00	26,970.62	-	9,262.99	15,724.20	2,193.65	4,690.25	$ 174,172.46
EDUCADORA	BASE	QUINCENA	1	GASTO CORRIENTE	1528019	RECURSOS FEDERALES	15 RECURSOS FEDERALES	81 PARTICIPACIONES	-	71,529.87	-	-	-	10,729.53	-	4,291.79	15,100.75	-	-	55,785.85	-	8,583.58	15,724.20	2,193.65	4,690.25	$ 188,629.47
DIBUJANTE	BASE	QUINCENA	1	GASTO CORRIENTE	1528019	RECURSOS FEDERALES	15 RECURSOS FEDERALES	81 PARTICIPACIONES	-	72,416.01	-	-	-	14,483.15	-	4,344.96	15,287.82	-	603.47	51,628.71	-	8,689.92	15,724.20	2,193.65	4,690.25	$ 190,062.14
TRABAJADORA SOCIAL	BASE	QUINCENA	1	GASTO CORRIENTE	1528019	RECURSOS FEDERALES	15 RECURSOS FEDERALES	81 PARTICIPACIONES	-	85,835.87	-	-	-	17,167.20	-	5,150.15	18,120.91	-	5,642.97	54,537.95	-	10,300.30	15,724.20	2,193.65	4,690.25	$ 219,363.45
TRABAJADORA SOCIAL	BASE	QUINCENA	1	GASTO CORRIENTE	1528019	RECURSOS FEDERALES	15 RECURSOS FEDERALES	81 PARTICIPACIONES	-	85,835.87	-	-	-	17,167.20	-	5,150.15	20,266.80	-	5,642.97	51,391.01	-	10,300.30	15,724.20	2,193.65	4,690.25	$ 218,362.40
TAQUIMECANOGRAFA	BASE	QUINCENA	1	GASTO CORRIENTE	1528019	RECURSOS FEDERALES	15 RECURSOS FEDERALES	81 PARTICIPACIONES	-	71,529.87	-	-	-	14,306.00	-	4,291.79	15,100.75	-	3,973.95	55,845.85	-	8,583.58	15,724.20	2,193.65	4,690.25	$ 196,239.89
CHOFER "C"	BASE	SEMANA	1	GASTO CORRIENTE	1528019	RECURSOS FEDERALES	15 RECURSOS FEDERALES	81 PARTICIPACIONES	-	77,567.37	-	-	-	11,635.14	-	4,654.04	18,314.52	124,998.73	7,899.65	45,140.95	-	9,308.08	15,724.20	2,193.65	4,690.25	$ 322,126.58
EDUCADORA	BASE	QUINCENA	1	GASTO CORRIENTE	1528019	RECURSOS FEDERALES	15 RECURSOS FEDERALES	81 PARTICIPACIONES	-	71,530.12	-	-	-	3,576.47	-	3,814.94	16,889.06	-	331.16	53,450.55	-	8,583.61	15,724.20	2,193.65	4,690.25	$ 180,784.01
POLICIA	POLICIA	QUINCENA	1	GASTO CORRIENTE	2533419	RECURSOS FEDERALES	25.RECURSOS FEDERALES	82 APORTACIONES	-	-	88,846.70	-	-	-	8,351.57	2,073.09	18,756.53	-	13,239.12	15,845.88	7,536.00	-	15,724.20	2,193.65	4,690.25	$ 177,256.99
POLICIA 2o	POLICIA	QUINCENA	1	GASTO CORRIENTE	2533419	RECURSOS FEDERALES	25.RECURSOS FEDERALES	82 APORTACIONES	-	-	134,078.86	-	-	-	25,206.78	4,223.48	28,305.54	-	18,597.60	16,493.90	7,536.00	-	15,724.20	2,193.65	4,690.25	$ 257,050.26
POLICIA	POLICIA	QUINCENA	1	GASTO CORRIENTE	2533419	RECURSOS FEDERALES	25.RECURSOS FEDERALES	82 APORTACIONES	-	-	88,846.70	-	-	-	16,703.21	2,798.67	18,756.53	-	13,239.12	15,845.88	7,536.00	-	15,724.20	2,193.65	4,690.25	$ 186,334.21
INTENDENTE	BASE	QUINCENA	1	GASTO CORRIENTE	1528019	RECURSOS FEDERALES	15 RECURSOS FEDERALES	81 PARTICIPACIONES	-	64,377.06	-	-	-	12,875.46	-	3,862.62	13,590.71	-	1,013.34	54,395.05	-	7,725.25	15,724.20	2,193.65	4,690.25	$ 180,447.59
BARRENDERO	BASE	SEMANA	1	GASTO CORRIENTE	1528019	RECURSOS FEDERALES	15 RECURSOS FEDERALES	81 PARTICIPACIONES	-	61,817.39	-	-	-	9,272.61	-	3,709.04	14,595.77	50,833.94	6,100.36	43,032.13	-	7,418.09	15,724.20	2,193.65	4,690.25	$ 219,387.43
BARRENDERO	BASE	SEMANA	1	GASTO CORRIENTE	1528019	RECURSOS FEDERALES	15 RECURSOS FEDERALES	81 PARTICIPACIONES	-	61,817.39	-	-	-	12,363.48	-	3,709.04	14,595.77	103,701.25	5,930.91	42,972.13	-	7,418.09	15,724.20	2,193.65	4,690.25	$ 275,116.16
AUXILIAR ADMINISTRATIVO	BASE	QUINCENA	1	GASTO CORRIENTE	1528019	RECURSOS FEDERALES	15 RECURSOS FEDERALES	81 PARTICIPACIONES	-	69,594.01	-	-	-	10,439.05	-	4,175.64	14,692.07	-	6,379.47	51,379.91	-	8,351.28	15,724.20	2,193.65	4,690.25	$ 187,619.53
TAQUIMECANOGRAFA	BASE	QUINCENA	1	GASTO CORRIENTE	1528019	RECURSOS FEDERALES	15 RECURSOS FEDERALES	81 PARTICIPACIONES	-	71,529.87	-	-	-	14,306.00	-	4,291.79	15,100.75	-	7,152.99	55,410.85	-	8,583.58	15,724.20	2,193.65	4,690.25	$ 198,983.93
EMPLEADO DE CUADRILLA MOVIL"A"	BASE	SEMANA	1	GASTO CORRIENTE	1528019	RECURSOS FEDERALES	15 RECURSOS FEDERALES	81 PARTICIPACIONES	-	64,114.47	-	-	-	9,617.11	-	3,846.87	15,138.14	90,675.90	5,975.58	42,988.43	-	7,693.74	15,724.20	2,193.65	4,690.25	$ 262,658.34
POLICIA 2 • VIAL	TRANSITO	QUINCENA	1	GASTO CORRIENTE	1528019	RECURSOS FEDERALES	15 RECURSOS FEDERALES	81 PARTICIPACIONES	-	-	134,072.33	-	-	-	25,205.65	4,223.28	28,304.16	-	18,597.60	16,493.81	7,536.00	-	15,724.20	2,193.65	4,690.25	$ 257,040.93
POLICIA VIAL	TRANSITO	QUINCENA	1	GASTO CORRIENTE	1528019	RECURSOS FEDERALES	15 RECURSOS FEDERALES	81 PARTICIPACIONES	-	-	88,846.70	-	-	-	16,703.21	2,798.67	18,756.53	-	13,239.12	15,845.88	7,536.00	-	15,724.20	2,193.65	4,690.25	$ 186,334.21
POLICIA 2 • VIAL	TRANSITO	QUINCENA	1	GASTO CORRIENTE	1528019	RECURSOS FEDERALES	15 RECURSOS FEDERALES	81 PARTICIPACIONES	-	-	134,072.33	-	-	-	25,205.65	4,223.28	28,304.16	-	18,597.60	16,493.81	7,536.00	-	15,724.20	2,193.65	4,690.25	$ 257,040.93
AUXILIAR UNIVERSAL DE OFICINA	BASE	QUINCENA	1	GASTO CORRIENTE	1528019	RECURSOS FEDERALES	15 RECURSOS FEDERALES	81 PARTICIPACIONES	-	72,416.01	-	-	-	10,862.46	-	4,344.96	15,287.82	-	4,090.16	56,078.15	-	8,689.92	15,724.20	2,193.65	4,690.25	$ 194,377.58
POLICIA 3o	POLICIA	QUINCENA	1	GASTO CORRIENTE	2533419	RECURSOS FEDERALES	25.RECURSOS FEDERALES	82 APORTACIONES	-	-	108,734.89	-	-	-	20,442.13	3,425.15	22,955.14	-	16,256.40	16,130.81	7,536.00	-	15,724.20	2,193.65	4,690.25	$ 218,088.62
POLICIA 2o	POLICIA	QUINCENA	1	GASTO CORRIENTE	2533419	RECURSOS FEDERALES	25.RECURSOS FEDERALES	82 APORTACIONES	-	-	134,078.86	-	-	-	25,206.78	4,223.48	28,305.54	-	18,597.60	16,493.90	7,536.00	-	15,724.20	2,193.65	4,690.25	$ 257,050.26

DOCUMENTO SÓLO PARA CONSULTA

Plaza/Puesto	Tipo de Contrato	Tipo de Nómina	Tipo de Gasto		Ramo		Fuente de Financiamiento	Subfuente de Financiamiento/CRI	11321	11311	11211	12211	12231	13111	13121	13211	13221	13311	13421	15411	17121	15111	14111	14311	14121	Importe
POLICIA 3o	POLICIA	QUINCENA	1	GASTO CORRIENTE	2533419	RECURSOS FEDERALES	25.RECURSOS FEDERALES	82 APORTACIONES	-	-	108,734.89	-	-	-	20,442.13	3,425.15	22,955.14	-	16,256.40	16,130.81	7,536.00	-	15,724.20	2,193.65	4,690.25	$ 218,088.62
POLICIA 3o	POLICIA	QUINCENA	1	GASTO CORRIENTE	2533419	RECURSOS FEDERALES	25.RECURSOS FEDERALES	82 APORTACIONES	-	-	108,734.89	-	-	-	20,442.13	3,425.15	22,955.14	-	16,256.40	16,130.81	7,536.00	-	15,724.20	2,193.65	4,690.25	$ 218,088.62
POLICIA 3o	POLICIA	QUINCENA	1	GASTO CORRIENTE	2533419	RECURSOS FEDERALES	25.RECURSOS FEDERALES	82 APORTACIONES	-	-	108,734.89	-	-	-	20,442.13	3,425.15	22,955.14	-	16,255.92	16,130.81	7,536.00	-	15,724.20	2,193.65	4,690.25	$ 218,088.14
POLICIA 3o	POLICIA	QUINCENA	1	GASTO CORRIENTE	2533419	RECURSOS FEDERALES	25.RECURSOS FEDERALES	82 APORTACIONES	-	-	108,734.89	-	-	-	15,331.60	3,425.15	22,955.14	-	16,256.40	16,130.81	7,536.00	-	15,724.20	2,193.65	4,690.25	$ 212,978.09
SUBCOMISARIO DE SEGURIDAD	POLICIA	QUINCENA	1	GASTO CORRIENTE	2533419	RECURSOS FEDERALES	25.RECURSOS FEDERALES	82 APORTACIONES	-	-	83,884.68	-	-	-	15,770.33	3,229.56	17,708.99	-	252,128.40	15,272.72	-	-	15,724.20	2,193.65	4,690.25	$ 410,602.78
POLICIA 3o	POLICIA	QUINCENA	1	GASTO CORRIENTE	2533419	RECURSOS FEDERALES	25.RECURSOS FEDERALES	82 APORTACIONES	-	-	108,734.89	-	-	-	20,442.13	3,425.15	22,955.14	-	16,256.40	16,130.81	7,536.00	-	15,724.20	2,193.65	4,690.25	$ 218,088.62
AUXILIAR DE INGENIERO	BASE	QUINCENA	1	GASTO CORRIENTE	1528019	RECURSOS FEDERALES	15 RECURSOS FEDERALES	81 PARTICIPACIONES	-	67,953.27	-	-	-	10,193.05	-	4,077.20	14,345.69	-	3,649.29	51,060.93	-	8,154.39	15,724.20	2,193.65	4,690.25	$ 182,041.92
BARRENDERO	BASE	SEMANA	1	GASTO CORRIENTE	1528019	RECURSOS FEDERALES	15 RECURSOS FEDERALES	81 PARTICIPACIONES	-	61,817.39	-	-	-	9,272.61	-	3,709.04	14,595.77	109,801.32	5,761.44	42,922.13	-	7,418.09	15,724.20	2,193.65	4,690.25	$ 277,905.89
POLICIA 3o	POLICIA	QUINCENA	1	GASTO CORRIENTE	2533419	RECURSOS FEDERALES	25.RECURSOS FEDERALES	82 APORTACIONES	-	-	108,734.89	-	-	-	15,331.60	3,425.15	22,955.14	-	16,256.40	16,130.81	7,536.00	-	15,724.20	2,193.65	4,690.25	$ 212,978.09
AUXILIAR UNIVERSAL DE OFICINA	BASE	QUINCENA	1	GASTO CORRIENTE	1528019	RECURSOS FEDERALES	15 RECURSOS FEDERALES	81 PARTICIPACIONES	-	72,416.01	-	-	-	10,862.46	-	4,344.96	15,287.82	-	3,062.54	55,958.15	-	8,689.92	15,724.20	2,193.65	4,690.25	$ 193,229.96
VELADOR	BASE	SEMANA	1	GASTO CORRIENTE	1528019	RECURSOS FEDERALES	15 RECURSOS FEDERALES	81 PARTICIPACIONES	-	67,625.35	-	-	-	10,143.80	-	4,057.52	14,276.46	94,534.05	6,673.71	46,322.21	-	8,115.04	15,724.20	2,193.65	4,690.25	$ 274,356.24
BARRENDERO	BASE	SEMANA	1	GASTO CORRIENTE	1528019	RECURSOS FEDERALES	15 RECURSOS FEDERALES	81 PARTICIPACIONES	-	61,817.39	-	-	-	9,272.61	-	3,709.04	14,595.77	148,435.12	1,016.18	42,972.13	-	7,418.09	15,724.20	2,193.65	4,690.25	$ 311,844.43
OFICINISTA "E"	CONFIANZA	QUINCENA	1	GASTO CORRIENTE	1528019	RECURSOS FEDERALES	15 RECURSOS FEDERALES	81 PARTICIPACIONES	44,699.32	-	-	-	-	-	-	1,564.48	9,312.36	-	1,860.00	24,686.01	-	5,363.92	15,724.20	2,193.65	4,690.25	$ 110,094.19
ELECTRICISTA DE ALUMBRADO PUBLICO	BASE	QUINCENA	1	GASTO CORRIENTE	1528019	RECURSOS FEDERALES	15 RECURSOS FEDERALES	81 PARTICIPACIONES	-	80,586.25	-	-	-	12,087.95	-	4,835.17	19,027.31	-	-	45,556.67	-	9,670.35	15,724.20	2,193.65	4,690.25	$ 194,371.80
CAPTURISTA "B"	BASE	QUINCENA	1	GASTO CORRIENTE	1528019	RECURSOS FEDERALES	15 RECURSOS FEDERALES	81 PARTICIPACIONES	-	71,890.83	-	-	-	3,594.56	-	3,834.18	16,974.22	-	5,192.09	53,500.12	-	8,626.90	15,724.20	2,193.65	4,690.25	$ 186,221.00
POLICIA	POLICIA	QUINCENA	1	GASTO CORRIENTE	2533419	RECURSOS FEDERALES	25.RECURSOS FEDERALES	82 APORTACIONES	-	-	88,846.70	-	-	-	16,703.23	2,695.02	18,756.53	-	13,239.12	15,845.88	7,536.00	-	15,724.20	2,193.65	4,690.25	$ 186,230.58
OFICINISTA "B"	BASE	QUINCENA	1	GASTO CORRIENTE	1528019	RECURSOS FEDERALES	15 RECURSOS FEDERALES	81 PARTICIPACIONES	-	71,005.19	-	-	-	3,550.21	-	3,786.94	14,989.99	-	788.95	55,683.65	-	8,520.62	15,724.20	2,193.65	4,690.25	$ 180,933.65
MACHETERO	BASE	SEMANA	1	GASTO CORRIENTE	1528019	RECURSOS FEDERALES	15 RECURSOS FEDERALES	81 PARTICIPACIONES	-	61,817.39	-	-	-	9,272.61	-	3,709.04	14,595.77	-	3,106.50	42,922.13	-	7,418.09	15,724.20	2,193.65	4,690.25	$ 165,449.63
TAQUIMECANOGRAFA	BASE	QUINCENA	1	GASTO CORRIENTE	1528019	RECURSOS FEDERALES	15 RECURSOS FEDERALES	81 PARTICIPACIONES	-	71,529.87	-	-	-	7,152.96	-	3,814.93	15,100.75	-	861.01	55,785.85	-	8,583.58	15,724.20	2,193.65	4,690.25	$ 185,437.05
JEFE DE OFICINA	CONFIANZA	QUINCENA	1	GASTO CORRIENTE	1528019	RECURSOS FEDERALES	15 RECURSOS FEDERALES	81 PARTICIPACIONES	70,941.62	-	-	-	-	-	10,002.72	3,901.79	14,779.50	-	37,200.00	30,169.50	-	8,512.99	15,724.20	2,193.65	4,690.25	$ 198,116.22
BARRENDERO	BASE	SEMANA	1	GASTO CORRIENTE	1528019	RECURSOS FEDERALES	15 RECURSOS FEDERALES	81 PARTICIPACIONES	-	61,817.39	-	-	-	12,363.48	-	3,709.04	14,595.77	50,833.94	5,761.45	46,406.43	-	7,418.09	15,724.20	2,193.65	4,690.25	$ 225,513.69
ANALISTA	CONFIANZA	QUINCENA	1	GASTO CORRIENTE	1528019	RECURSOS FEDERALES	15 RECURSOS FEDERALES	81 PARTICIPACIONES	77,191.58	-	-	-	-	-	3,627.98	3,473.62	16,081.58	-	31,558.32	26,970.62	-	9,262.99	15,724.20	2,193.65	4,690.25	$ 190,774.79
MECANICO "A"	BASE	QUINCENA	1	GASTO CORRIENTE	1528019	RECURSOS FEDERALES	15 RECURSOS FEDERALES	81 PARTICIPACIONES	-	73,104.64	-	-	-	14,620.97	-	4,386.28	15,433.20	34,109.75	4,805.90	56,293.76	-	8,772.56	15,724.20	2,193.65	4,690.25	$ 234,135.16
AUXILIAR UNIVERSAL DE OFICINA	BASE	QUINCENA	1	GASTO CORRIENTE	1528019	RECURSOS FEDERALES	15 RECURSOS FEDERALES	81 PARTICIPACIONES	-	72,416.01	-	-	-	14,483.26	-	4,344.96	15,287.82	-	3,084.38	55,951.82	-	8,689.92	15,724.20	2,193.65	4,690.25	$ 196,866.27
AUXILIAR DE CAJA	BASE	QUINCENA	1	GASTO CORRIENTE	1528019	RECURSOS FEDERALES	15 RECURSOS FEDERALES	81 PARTICIPACIONES	-	72,416.01	-	-	-	14,483.26	-	4,344.96	15,287.82	-	670.52	56,011.82	-	8,689.92	15,724.20	2,193.65	4,690.25	$ 194,512.41
POLICIA 2o	POLICIA	QUINCENA	1	GASTO CORRIENTE	2533419	RECURSOS FEDERALES	25.RECURSOS FEDERALES	82 APORTACIONES	-	-	134,078.86	-	-	-	25,206.88	4,067.06	28,305.54	-	18,597.60	16,493.90	7,536.00	-	15,724.20	2,193.65	4,690.25	$ 256,893.94
CAPTURISTA "B"	CONFIANZA	QUINCENA	1	GASTO CORRIENTE	1528019	RECURSOS FEDERALES	15 RECURSOS FEDERALES	81 PARTICIPACIONES	60,177.29	-	-	-	-	-	11,313.30	3,309.75	12,536.94	-	24,000.00	29,313.85	-	7,221.27	15,724.20	2,193.65	4,690.25	$ 170,480.50
TRABAJADORA SOCIAL	BASE	QUINCENA	1	GASTO CORRIENTE	1528019	RECURSOS FEDERALES	15 RECURSOS FEDERALES	81 PARTICIPACIONES	-	85,835.87	-	-	-	17,167.13	-	5,150.15	18,120.91	-	8,583.65	63,336.05	-	10,300.30	15,724.20	2,193.65	4,690.25	$ 231,102.16
POLICIA 2 • VIAL	TRANSITO	QUINCENA	1	GASTO CORRIENTE	1528019	RECURSOS FEDERALES	15 RECURSOS FEDERALES	81 PARTICIPACIONES	-	-	134,072.33	-	-	-	25,205.57	4,066.86	28,304.16	-	18,597.60	16,493.81	7,536.00	-	15,724.20	2,193.65	4,690.25	$ 256,884.43
POLICIA VIAL	TRANSITO	QUINCENA	1	GASTO CORRIENTE	1528019	RECURSOS FEDERALES	15 RECURSOS FEDERALES	81 PARTICIPACIONES	-	-	88,846.70	-	-	-	16,703.23	2,695.02	18,756.53	-	13,239.12	15,845.88	7,536.00	-	15,724.20	2,193.65	4,690.25	$ 186,230.58
POLICIA 3 • VIAL	TRANSITO	QUINCENA	1	GASTO CORRIENTE	1528019	RECURSOS FEDERALES	15 RECURSOS FEDERALES	81 PARTICIPACIONES	-	-	108,734.89	-	-	-	10,221.07	2,537.15	22,955.14	-	16,256.40	16,130.81	7,536.00	-	15,724.20	2,193.65	4,690.25	$ 206,979.56
POLICIA VIAL	TRANSITO	QUINCENA	1	GASTO CORRIENTE	1528019	RECURSOS FEDERALES	15 RECURSOS FEDERALES	81 PARTICIPACIONES	-	-	88,846.70	-	-	-	12,527.44	2,487.71	18,756.53	-	13,239.12	15,845.88	7,536.00	-	15,724.20	2,193.65	4,690.25	$ 181,847.48
POLICIA 2 • VIAL	TRANSITO	QUINCENA	1	GASTO CORRIENTE	1528019	RECURSOS FEDERALES	15 RECURSOS FEDERALES	81 PARTICIPACIONES	-	-	134,072.33	-	-	-	25,205.57	4,066.86	28,304.16	-	18,597.60	16,493.81	7,536.00	-	15,724.20	2,193.65	4,690.25	$ 256,884.43
ADMINISTRADOR "B"	CONFIANZA	QUINCENA	1	GASTO CORRIENTE	1528019	RECURSOS FEDERALES	15 RECURSOS FEDERALES	81 PARTICIPACIONES	80,179.18	-	-	-	-	-	15,073.63	4,409.85	16,704.00	-	41,160.00	31,600.60	-	9,621.50	15,724.20	2,193.65	4,690.25	$ 221,356.86
ASEADOR DE INODOROS	BASE	SEMANA	1	GASTO CORRIENTE	1528019	RECURSOS FEDERALES	15 RECURSOS FEDERALES	81 PARTICIPACIONES	-	62,703.41	-	-	-	12,540.71	-	3,762.20	14,804.97	41,230.02	5,901.38	56,493.46	-	7,524.41	15,724.20	2,193.65	4,690.25	$ 227,568.66
POLICIA VIAL	TRANSITO	QUINCENA	1	GASTO CORRIENTE	1528019	RECURSOS FEDERALES	15 RECURSOS FEDERALES	81 PARTICIPACIONES	-	-	88,846.70	-	-	-	16,703.23	2,695.02	18,756.53	-	13,239.12	15,845.88	7,536.00	-	15,724.20	2,193.65	4,690.25	$ 186,230.58
AUXILIAR UNIVERSAL DE OFICINA	BASE	QUINCENA	1	GASTO CORRIENTE	1528019	RECURSOS FEDERALES	15 RECURSOS FEDERALES	81 PARTICIPACIONES	-	72,416.01	-	-	-	14,483.26	-	4,344.96	15,287.82	-	1,609.26	59,606.26	-	8,689.92	15,724.20	2,193.65	4,690.25	$ 199,045.59

DOCUMENTO SÓLO PARA CONSULTA

Plaz a/Puesto	Tipo de Contrato	Tipo de Nómina		Tipo de Gasto		Ramo	Fuente de Financiamiento	Subfuente de Financiamiento/CRI	11321	11311	12211	12221	13111	13121	13211	13221	13311	13421	15411	17121	15111	14111	14121	Importe
AUXILIAR UNIVERSAL DE OFICINA	BASE	QUINCENA	1	GASTO CORRIENTE	1520019	RECURSOS FEDERALES	15 RECURSOS FEDERALES	81 PARTICIPACIONES	-	72,416.01	-	-	10,865.46	-	6,344.96	15,397.82	-	2,882.24	55,958.35	-	8,680.92	15,724.20	2,193.65	4,690.25	$ 193,050.66
OFICINISTA "B"	CONFIANZA	QUINCENA	1	GASTO CORRIENTE	1520019	RECURSOS FEDERALES	15 RECURSOS FEDERALES	81 PARTICIPACIONES	99,351.08	-	-	-	-	11,158.18	1,264.36	12,365.02	-	33,440.00	28,844.91	-	7,122.25	15,724.20	2,193.65	4,690.25	$ 180,354.50
POLICIA 3o	POLICIA	QUINCENA	1	GASTO CORRIENTE	2333419	RECURSOS FEDERALES	25 APORTACIONES FEDERALES	82 APORTACIONES	-	-	108,734.89	-	-	20,442.14	3,298.29	22,955.14	-	16,256.40	16,130.81	7,516.00	-	15,724.20	2,193.65	4,690.25	$ 217,961.77
POLICIA	POLICIA	QUINCENA	1	GASTO CORRIENTE	2333419	RECURSOS FEDERALES	25 RECURSOS FEDERALES	82 APORTACIONES	-	-	88,846.70	-	-	16,703.23	2,695.02	18,756.53	-	13,239.12	15,845.88	7,516.00	-	15,724.20	2,193.65	4,690.25	$ 186,230.58
JEFE DE DEPARTAMENTO	CONFIANZA	QUINCENA	1	GASTO CORRIENTE	1520019	RECURSOS FEDERALES	15 RECURSOS FEDERALES	81 PARTICIPACIONES	71,879.35	-	-	-	-	12,938.34	1,953.35	14,974.82	-	106,098.20	24,615.98	-	8,625.50	15,724.20	2,193.65	4,690.25	$ 265,663.94
SUB-OFICIAL	TRANSITO	QUINCENA	1	GASTO CORRIENTE	1520019	RECURSOS FEDERALES	15 RECURSOS FEDERALES	81 PARTICIPACIONES	-	-	90,166.80	-	-	16,951.35	2,735.06	19,035.21	-	11,127.60	17,149.75	6,000.00	-	15,724.20	2,193.65	4,690.25	$ 185,773.87
EMPLEADO DE CUADRILLA DE JARDINES	BASE	SEMANA	1	GASTO CORRIENTE	1520019	RECURSOS FEDERALES	15 RECURSOS FEDERALES	81 PARTICIPACIONES	64,114.47	-	-	-	-	12,822.84	-	15,138.14	-	1,053.94	56,766.30	-	7,693.74	15,724.20	2,193.65	4,690.25	$ 184,044.20
TECNICO ADMINISTRATIVO	BASE	QUINCENA	1	GASTO CORRIENTE	1520019	RECURSOS FEDERALES	15 RECURSOS FEDERALES	81 PARTICIPACIONES	85,671.91	-	-	-	-	17,134.43	-	18,096.29	-	12,911.44	59,765.78	-	10,280.63	15,724.20	2,193.65	4,690.25	$ 231,098.89
POLICIA VIAL	TRANSITO	QUINCENA	1	GASTO CORRIENTE	1520019	RECURSOS FEDERALES	15 RECURSOS FEDERALES	81 PARTICIPACIONES	-	-	88,846.70	-	-	16,703.23	2,695.02	18,756.53	-	13,239.12	15,845.88	7,516.00	-	15,724.20	2,193.65	4,690.25	$ 186,230.58
JEFE DE DEPARTAMENTO	CONFIANZA	QUINCENA	1	GASTO CORRIENTE	1520019	RECURSOS FEDERALES	15 RECURSOS FEDERALES	81 PARTICIPACIONES	71,879.35	-	-	-	-	14,974.82	2,515.77	14,974.82	-	106,098.20	20,997.29	-	8,625.50	15,724.20	2,193.65	4,690.25	$ 247,669.83
TRABAJADORA SOCIAL	BASE	QUINCENA	1	GASTO CORRIENTE	1520019	RECURSOS FEDERALES	15 RECURSOS FEDERALES	81 PARTICIPACIONES	-	85,835.87	-	-	12,875.34	-	5,150.15	18,120.91	-	1,430.60	45,421.13	-	10,300.30	15,724.20	2,193.65	4,690.25	$ 201,742.40
POLICIA	POLICIA	QUINCENA	1	GASTO CORRIENTE	2333419	RECURSOS FEDERALES	25 RECURSOS FEDERALES	82 APORTACIONES	-	-	88,846.70	-	-	16,703.23	2,695.02	18,756.53	-	13,239.12	15,845.88	7,516.00	-	15,724.20	2,193.65	4,690.25	$ 186,230.58
PANTEONERO SEPULTURERO	BASE	SEMANA	1	GASTO CORRIENTE	1520019	RECURSOS FEDERALES	15 RECURSOS FEDERALES	81 PARTICIPACIONES	61,917.39	-	-	-	-	13,450.48	-	3,709.04	14,599.77	79,300.95	5,930.90	-	7,418.09	15,724.20	2,193.65	4,690.25	$ 254,150.15
POLICIA 3o	POLICIA	QUINCENA	1	GASTO CORRIENTE	2333419	RECURSOS FEDERALES	25 RECURSOS FEDERALES	82 APORTACIONES	-	-	108,734.89	-	-	20,442.14	3,298.29	22,955.14	-	16,256.40	16,130.81	7,516.00	-	15,724.20	2,193.65	4,690.25	$ 217,961.77
POLICIA 3 - VIAL	TRANSITO	QUINCENA	1	GASTO CORRIENTE	1520019	RECURSOS FEDERALES	15 RECURSOS FEDERALES	81 PARTICIPACIONES	-	-	108,734.89	-	-	20,442.14	3,298.29	22,955.14	-	16,256.40	16,130.81	7,516.00	-	15,724.20	2,193.65	4,690.25	$ 217,961.77
POLICIA 2 - VIAL	TRANSITO	QUINCENA	1	GASTO CORRIENTE	1520019	RECURSOS FEDERALES	15 RECURSOS FEDERALES	81 PARTICIPACIONES	-	-	134,073.33	-	-	25,205.57	4,066.86	28,304.16	-	18,597.60	16,493.81	7,516.00	-	15,724.20	2,193.65	4,690.25	$ 256,884.43
AGENTE	TRANSITO	QUINCENA	1	GASTO CORRIENTE	1520019	RECURSOS FEDERALES	15 RECURSOS FEDERALES	81 PARTICIPACIONES	-	-	74,385.85	-	-	14,360.90	2,317.04	16,125.90	-	10,871.20	16,993.31	6,000.00	-	15,724.20	2,193.65	4,690.25	$ 165,622.90
POLICIA 2o	POLICIA	QUINCENA	1	GASTO CORRIENTE	2333419	RECURSOS FEDERALES	25 RECURSOS FEDERALES	82 APORTACIONES	-	-	134,078.86	-	-	25,206.88	4,067.06	28,307.94	-	18,597.60	16,493.00	7,516.00	-	15,724.20	2,193.65	4,690.25	$ 256,893.94
POLICIA	POLICIA	QUINCENA	1	GASTO CORRIENTE	2333419	RECURSOS FEDERALES	25 RECURSOS FEDERALES	82 APORTACIONES	-	-	88,846.70	-	-	16,703.23	2,695.02	18,756.53	-	13,239.12	15,845.88	7,516.00	-	15,724.20	2,193.65	4,690.25	$ 186,230.58
POLICIA 3o	POLICIA	QUINCENA	1	GASTO CORRIENTE	2333419	RECURSOS FEDERALES	25 RECURSOS FEDERALES	82 APORTACIONES	-	-	108,734.89	-	-	20,442.14	3,298.29	22,955.14	-	16,256.40	16,130.81	7,516.00	-	15,724.20	2,193.65	4,690.25	$ 217,961.77
CAPTURISTA "B"	CONFIANZA	QUINCENA	1	GASTO CORRIENTE	1520019	RECURSOS FEDERALES	15 RECURSOS FEDERALES	81 PARTICIPACIONES	60,177.29	-	-	-	-	-	2,100.21	12,360.34	-	29,078.80	25,595.67	-	7,211.17	15,724.20	2,193.65	4,690.25	$ 154,922.28
POLICIA 3o	POLICIA	QUINCENA	1	GASTO CORRIENTE	2333419	RECURSOS FEDERALES	25 RECURSOS FEDERALES	82 APORTACIONES	-	-	108,734.89	-	-	20,442.14	3,298.29	22,955.14	-	16,256.40	16,130.81	7,516.00	-	15,724.20	2,193.65	4,690.25	$ 217,961.77
POLICIA	POLICIA	QUINCENA	1	GASTO CORRIENTE	2333419	RECURSOS FEDERALES	25 RECURSOS FEDERALES	82 APORTACIONES	-	-	88,846.70	-	-	16,703.23	2,695.02	18,756.53	-	13,239.12	15,845.88	7,516.00	-	15,724.20	2,193.65	4,690.25	$ 186,230.58
JEFE DE DEPARTAMENTO	CONFIANZA	QUINCENA	1	GASTO CORRIENTE	1520019	RECURSOS FEDERALES	15 RECURSOS FEDERALES	81 PARTICIPACIONES	71,879.35	-	-	-	-	14,974.82	2,515.77	14,974.82	-	106,098.20	20,997.29	-	8,625.50	15,724.20	2,193.65	4,690.25	$ 247,594.83
JEFE DE DEPARTAMENTO	CONFIANZA	QUINCENA	1	GASTO CORRIENTE	1520019	RECURSOS FEDERALES	15 RECURSOS FEDERALES	81 PARTICIPACIONES	71,879.35	-	-	-	-	9,703.16	1,633.56	14,974.82	-	106,098.20	20,997.29	-	8,625.50	15,724.20	2,193.65	4,690.25	$ 258,691.29
INSPECTOR (MERCADO 20 DE NOVIEMBRE)	CONFIANZA	QUINCENA	1	GASTO CORRIENTE	1520019	RECURSOS FEDERALES	15 RECURSOS FEDERALES	81 PARTICIPACIONES	61,657.08	-	-	-	-	11,591.54	1,931.14	12,845.22	-	9,480.00	29,108.02	-	7,398.85	15,724.20	2,193.65	4,690.25	$ 158,079.95
OPERADOR DE MAQUINARIA PESADA	BASE	QUINCENA	1	GASTO CORRIENTE	1520019	RECURSOS FEDERALES	15 RECURSOS FEDERALES	81 PARTICIPACIONES	-	82,489.32	-	-	-	16,497.87	-	17,458.41	-	6,214.74	58,469.96	-	9,898.72	15,724.20	2,193.65	4,690.25	$ 218,552.47
AUXILIAR UNIVERSAL DE OFICINA	BASE	SEMANA	1	GASTO CORRIENTE	1520019	RECURSOS FEDERALES	15 RECURSOS FEDERALES	81 PARTICIPACIONES	-	72,416.01	-	-	-	14,483.26	-	17,098.32	-	3,440.51	57,655.70	-	8,689.92	15,724.20	2,193.65	4,690.25	$ 200,786.68
POLICIA	POLICIA	QUINCENA	1	GASTO CORRIENTE	2333419	RECURSOS FEDERALES	25 RECURSOS FEDERALES	82 APORTACIONES	-	-	74,385.85	-	-	-	1,138.75	16,125.90	-	12,239.12	16,993.31	6,000.00	-	15,724.20	2,193.65	4,690.25	$ 152,648.03
JUEZ "B"	POLICIA	QUINCENA	1	GASTO CORRIENTE	2333419	RECURSOS FEDERALES	25 RECURSOS FEDERALES	82 APORTACIONES	-	-	70,020.55	-	-	13,163.88	2,123.96	14,782.12	-	2,365.68	29,982.22	6,000.00	-	15,724.20	2,193.65	4,690.25	$ 161,046.51
SUPERVISOR	CONFIANZA	QUINCENA	1	GASTO CORRIENTE	1520019	RECURSOS FEDERALES	15 RECURSOS FEDERALES	81 PARTICIPACIONES	61,657.08	-	-	-	-	11,591.54	3,391.14	12,845.22	-	27,250.08	29,376.02	-	7,398.85	15,724.20	2,193.65	4,690.25	$ 175,850.03
TAQUIMECANOGRAFA	BASE	QUINCENA	1	GASTO CORRIENTE	1520019	RECURSOS FEDERALES	15 RECURSOS FEDERALES	81 PARTICIPACIONES	-	71,510.12	-	-	-	14,306.04	-	16,880.06	-	7,153.18	57,544.46	-	8,583.61	15,724.20	2,193.65	4,690.25	$ 202,906.37
POLICIA 3o	POLICIA	QUINCENA	1	GASTO CORRIENTE	2333419	RECURSOS FEDERALES	25 RECURSOS FEDERALES	82 APORTACIONES	-	-	108,734.89	-	-	20,442.14	3,298.29	22,955.14	-	16,256.40	16,130.81	7,516.00	-	15,724.20	2,193.65	4,690.25	$ 217,961.77
TECNICO ADMINISTRATIVO	BASE	SEMANA	1	GASTO CORRIENTE	1520019	RECURSOS FEDERALES	15 RECURSOS FEDERALES	81 PARTICIPACIONES	85,671.91	-	-	-	-	17,134.43	-	20,228.09	-	5,792.43	60,047.54	-	10,280.63	15,724.20	2,193.65	4,690.25	$ 226,903.44
POLICIA	POLICIA	QUINCENA	1	GASTO CORRIENTE	2333419	RECURSOS FEDERALES	25 RECURSOS FEDERALES	82 APORTACIONES	-	-	88,846.70	-	-	16,703.23	2,695.02	18,756.53	-	13,239.12	15,845.88	7,516.00	-	15,724.20	2,193.65	4,690.25	$ 186,230.58
TAQUIMECANOGRAFA	BASE	QUINCENA	1	GASTO CORRIENTE	1520019	RECURSOS FEDERALES	15 RECURSOS FEDERALES	81 PARTICIPACIONES	71,510.87	-	-	-	14,306.03	-	4,291.79	15,100.75	-	3,510.34	50,759.78	-	8,583.58	15,724.20	2,193.65	4,690.25	$ 199,690.18
OFICIAL DE TRABAJO SOCIAL	BASE	QUINCENA	1	GASTO CORRIENTE	1520019	RECURSOS FEDERALES	15 RECURSOS FEDERALES	81 PARTICIPACIONES	-	76,549.94	-	-	15,309.99	-	4,593.00	16,160.54	-	5,238.74	56,985.08	-	9,185.99	15,724.20	2,193.65	4,690.25	$ 205,631.38

DOCUMENTO SOLO
INFORMATIVO
CONSULTA

Plaza/Puesto	Tipo de Contrato	Tipo de Nómina	Tipo de Gasto		Ramo		Fuente de Financiamiento	Subfuente de Financiamiento/CRI	11321	11311	11211	12211	12231	13111	13121	13211	13221	13311	13421	15411	17121	15111	14111	14311	14121	Importe
ANALISTA	CONFIANZA	QUINCENA	1	GASTO CORRIENTE	1528019	RECURSOS FEDERALES	15 RECURSOS FEDERALES	81 PARTICIPACIONES	77,191.58	-	-	-	-	-	14,512.07	4,245.54	16,081.58	-	15,636.48	30,884.04	-	9,262.99	15,724.20	2,193.65	4,690.25	$ 190,422.38
POLICIA	POLICIA	QUINCENA	1	GASTO CORRIENTE	2533419	RECURSOS FEDERALES	25.RECURSOS FEDERALES	82 APORTACIONES	-	-	88,846.70	-	-	-	16,703.23	2,695.02	18,756.53	-	13,239.12	15,845.88	7,536.00	-	15,724.20	2,193.65	4,690.25	$ 186,230.58
CHOFER "C"	BASE	SEMANA	1	GASTO CORRIENTE	1528019	RECURSOS FEDERALES	15 RECURSOS FEDERALES	81 PARTICIPACIONES	-	77,567.37	-	-	-	15,513.51	-	4,654.04	18,314.52	124,998.73	7,300.01	49,450.25	-	9,308.08	15,724.20	2,193.65	4,690.25	$ 329,714.61
ELECTRICISTA DE BAJA TENSION	BASE	SEMANA	1	GASTO CORRIENTE	1528019	RECURSOS FEDERALES	15 RECURSOS FEDERALES	81 PARTICIPACIONES	-	71,266.78	-	-	-	14,253.42	-	4,276.01	16,826.88	187,515.19	7,536.04	48,292.60	-	8,552.01	15,724.20	2,193.65	4,690.25	$ 381,127.03
TAQUIMECANOGRAFA	BASE	QUINCENA	1	GASTO CORRIENTE	1528019	RECURSOS FEDERALES	15 RECURSOS FEDERALES	81 PARTICIPACIONES	-	71,529.87	-	-	-	14,306.02	-	4,291.79	15,100.75	-	1,457.07	59,879.73	-	8,583.58	15,724.20	2,193.65	4,690.25	$ 197,756.91
POLICIA	POLICIA	QUINCENA	1	GASTO CORRIENTE	2533419	RECURSOS FEDERALES	25.RECURSOS FEDERALES	82 APORTACIONES	-	-	88,846.70	-	-	-	16,703.23	2,695.02	18,756.53	-	13,239.12	15,845.88	7,536.00	-	15,724.20	2,193.65	4,690.25	$ 186,230.58
SECRETARIA "B"	CONFIANZA	QUINCENA	1	GASTO CORRIENTE	1528019	RECURSOS FEDERALES	15 RECURSOS FEDERALES	81 PARTICIPACIONES	63,307.11	-	-	-	-	-	11,901.78	3,481.89	13,188.98	-	36,480.00	29,671.67	-	7,596.85	15,724.20	2,193.65	4,690.25	$ 188,236.38
MACHETERO	BASE	SEMANA	1	GASTO CORRIENTE	1528019	RECURSOS FEDERALES	15 RECURSOS FEDERALES	81 PARTICIPACIONES	-	61,817.39	-	-	-	9,272.61	-	3,709.04	14,595.77	99,634.53	5,817.91	46,296.43	-	7,418.09	15,724.20	2,193.65	4,690.25	$ 271,169.87
JEFE DE DEPARTAMENTO	CONFIANZA	QUINCENA	1	GASTO CORRIENTE	1528019	RECURSOS FEDERALES	15 RECURSOS FEDERALES	81 PARTICIPACIONES	71,879.15	-	-	-	-	-	12,938.24	3,953.35	14,974.82	-	106,069.20	24,615.58	-	8,625.50	15,724.20	2,193.65	4,690.25	$ 265,663.94
VELADOR	BASE	SEMANA	1	GASTO CORRIENTE	1528019	RECURSOS FEDERALES	15 RECURSOS FEDERALES	81 PARTICIPACIONES	-	65,098.36	-	-	-	13,019.66	-	3,905.90	15,370.45	43,888.56	5,950.67	46,740.55	-	7,811.80	15,724.20	2,193.65	4,690.25	$ 224,394.05
AUXILIAR ADMINISTRATIVO	BASE	QUINCENA	1	GASTO CORRIENTE	1528019	RECURSOS FEDERALES	15 RECURSOS FEDERALES	81 PARTICIPACIONES	-	69,594.01	-	-	-	13,918.75	-	4,175.64	14,692.07	-	257.76	59,275.68	-	8,351.28	15,724.20	2,193.65	4,690.25	$ 192,873.29
POLICIA VIAL	TRANSITO	QUINCENA	1	GASTO CORRIENTE	1528019	RECURSOS FEDERALES	15 RECURSOS FEDERALES	81 PARTICIPACIONES	-	-	88,846.70	-	-	-	16,703.23	2,695.02	18,756.53	-	13,239.12	15,845.88	7,536.00	-	15,724.20	2,193.65	4,690.25	$ 186,230.58
POLICIA 3 • VIAL	TRANSITO	QUINCENA	1	GASTO CORRIENTE	1528019	RECURSOS FEDERALES	15 RECURSOS FEDERALES	81 PARTICIPACIONES	-	-	108,734.89	-	-	-	20,442.14	3,298.29	22,955.14	-	16,256.40	16,130.81	7,536.00	-	15,724.20	2,193.65	4,690.25	$ 217,961.77
SUB-OFICIAL	POLICIA	QUINCENA	1	GASTO CORRIENTE	2533419	RECURSOS FEDERALES	25.RECURSOS FEDERALES	82 APORTACIONES	-	-	195,973.02	-	-	-	36,842.99	5,944.51	41,372.08	-	29,111.04	17,380.64	7,536.00	-	15,724.20	2,193.65	4,690.25	$ 356,768.38
POLICIA VIAL	TRANSITO	QUINCENA	1	GASTO CORRIENTE	1528019	RECURSOS FEDERALES	15 RECURSOS FEDERALES	81 PARTICIPACIONES	-	-	88,846.70	-	-	-	16,703.23	2,695.02	18,756.53	-	13,239.12	15,845.88	7,536.00	-	15,724.20	2,193.65	4,690.25	$ 186,230.58
PROMOTOR SOCIAL	CONFIANZA	QUINCENA	1	GASTO CORRIENTE	1528019	RECURSOS FEDERALES	15 RECURSOS FEDERALES	81 PARTICIPACIONES	71,643.95	-	-	-	-	-	10,101.82	3,940.42	14,925.82	-	12,660.00	30,249.80	-	8,597.27	15,724.20	2,193.65	4,690.25	$ 174,727.18
OPERADOR DE COMPUTADORA	BASE	QUINCENA	1	GASTO CORRIENTE	1528019	RECURSOS FEDERALES	15 RECURSOS FEDERALES	81 PARTICIPACIONES	-	72,973.22	-	-	-	3,648.71	-	3,891.91	17,229.79	-	5,202.63	53,649.25	-	8,756.79	15,724.20	2,193.65	4,690.25	$ 187,960.40
BARRENDERO	BASE	SEMANA	1	GASTO CORRIENTE	1528019	RECURSOS FEDERALES	15 RECURSOS FEDERALES	81 PARTICIPACIONES	-	61,817.39	-	-	-	6,181.74	-	3,296.93	14,595.77	40,667.16	3,614.50	52,512.89	-	7,418.09	15,724.20	2,193.65	4,690.25	$ 212,712.57
BARRENDERO	BASE	SEMANA	1	GASTO CORRIENTE	1528019	RECURSOS FEDERALES	15 RECURSOS FEDERALES	81 PARTICIPACIONES	-	61,817.39	-	-	-	12,363.48	-	3,709.04	14,595.77	50,833.94	6,100.36	46,406.43	-	7,418.09	15,724.20	2,193.65	4,690.25	$ 225,852.60
POLICIA	POLICIA	QUINCENA	1	GASTO CORRIENTE	2533419	RECURSOS FEDERALES	25.RECURSOS FEDERALES	82 APORTACIONES	-	-	88,846.70	-	-	-	12,527.44	2,487.71	18,756.53	-	13,239.12	15,845.88	7,536.00	-	15,724.20	2,193.65	4,690.25	$ 181,847.48
MECANOGRAFA	BASE	QUINCENA	1	GASTO CORRIENTE	1528019	RECURSOS FEDERALES	15 RECURSOS FEDERALES	81 PARTICIPACIONES	-	67,953.27	-	-	-	6,795.35	-	3,624.17	14,345.69	-	8,189.83	55,150.37	-	8,154.39	15,724.20	2,193.65	4,690.25	$ 186,821.17
NOTIFICADOR	BASE	QUINCENA	1	GASTO CORRIENTE	1528019	RECURSOS FEDERALES	15 RECURSOS FEDERALES	81 PARTICIPACIONES	-	69,594.01	-	-	-	3,479.73	-	3,711.68	14,692.07	-	644.39	55,529.35	-	8,351.28	15,724.20	2,193.65	4,690.25	$ 178,610.61
MACHETERO	BASE	SEMANA	1	GASTO CORRIENTE	1528019	RECURSOS FEDERALES	15 RECURSOS FEDERALES	81 PARTICIPACIONES	-	61,817.39	-	-	-	9,272.61	-	3,709.04	14,595.77	99,634.53	5,761.45	43,032.13	-	7,418.09	15,724.20	2,193.65	4,690.25	$ 267,849.11
POLICIA	POLICIA	QUINCENA	1	GASTO CORRIENTE	2533419	RECURSOS FEDERALES	25.RECURSOS FEDERALES	82 APORTACIONES	-	-	88,846.70	-	-	-	12,527.44	2,487.71	18,756.53	-	13,239.12	15,845.88	7,536.00	-	15,724.20	2,193.65	4,690.25	$ 181,847.48
COORDINADOR	CONFIANZA	QUINCENA	1	GASTO CORRIENTE	1528019	RECURSOS FEDERALES	15 RECURSOS FEDERALES	81 PARTICIPACIONES	74,004.60	-	-	-	-	-	-	2,836.84	15,417.62	-	3,240.00	26,408.31	-	8,880.55	15,724.20	2,193.65	4,690.25	$ 153,396.02
ANALISTA	CONFIANZA	QUINCENA	1	GASTO CORRIENTE	1528019	RECURSOS FEDERALES	15 RECURSOS FEDERALES	81 PARTICIPACIONES	77,191.58	-	-	-	-	-	7,255.96	3,859.58	16,081.58	-	36,000.00	26,970.62	-	9,262.99	15,724.20	2,193.65	4,690.25	$ 199,230.41
EMPLEADO DE CUADRILLA DE JARDINES	BASE	SEMANA	1	GASTO CORRIENTE	1528019	RECURSOS FEDERALES	15 RECURSOS FEDERALES	81 PARTICIPACIONES	-	64,114.47	-	-	-	9,617.11	-	3,846.87	15,138.14	90,675.90	3,807.56	43,288.43	-	7,693.74	15,724.20	2,193.65	4,690.25	$ 260,790.32
POLICIA 3o	POLICIA	QUINCENA	1	GASTO CORRIENTE	2533419	RECURSOS FEDERALES	25.RECURSOS FEDERALES	82 APORTACIONES	-	-	108,734.89	-	-	-	15,331.60	3,044.58	22,955.14	-	16,256.40	16,130.81	7,536.00	-	15,724.20	2,193.65	4,690.25	$ 212,597.52
POLICIA 3 • VIAL	TRANSITO	QUINCENA	1	GASTO CORRIENTE	1528019	RECURSOS FEDERALES	15 RECURSOS FEDERALES	81 PARTICIPACIONES	-	-	108,734.89	-	-	-	15,331.60	3,044.58	22,955.14	-	16,256.40	16,130.81	7,536.00	-	15,724.20	2,193.65	4,690.25	$ 212,597.52
POLICIA 2 • VIAL	TRANSITO	QUINCENA	1	GASTO CORRIENTE	1528019	RECURSOS FEDERALES	15 RECURSOS FEDERALES	81 PARTICIPACIONES	-	-	134,072.33	-	-	-	18,904.17	3,754.03	28,304.16	-	18,597.60	16,493.81	7,536.00	-	15,724.20	2,193.65	4,690.25	$ 250,270.20
PROMOTOR SOCIAL	CONFIANZA	QUINCENA	1	GASTO CORRIENTE	1528019	RECURSOS FEDERALES	15 RECURSOS FEDERALES	81 PARTICIPACIONES	71,643.95	-	-	-	-	-	10,101.83	3,940.42	14,925.82	-	9,300.00	26,269.58	-	8,597.27	15,724.20	2,193.65	4,690.25	$ 167,386.97
MACHETERO	BASE	SEMANA	1	GASTO CORRIENTE	1528019	RECURSOS FEDERALES	15 RECURSOS FEDERALES	81 PARTICIPACIONES	-	61,817.39	-	-	-	9,272.61	-	3,709.04	14,595.77	-	5,761.45	43,032.13	-	7,418.09	15,724.20	2,193.65	4,690.25	$ 168,214.58
AUXILIAR UNIVERSAL DE OFICINA	BASE	QUINCENA	1	GASTO CORRIENTE	1528019	RECURSOS FEDERALES	15 RECURSOS FEDERALES	81 PARTICIPACIONES	-	72,416.01	-	-	-	7,241.62	-	3,862.19	16,897.07	-	1,877.44	54,349.02	-	8,689.92	15,724.20	2,193.65	4,690.25	$ 187,941.37
SUPERVISOR	CONFIANZA	QUINCENA	1	GASTO CORRIENTE	1528019	RECURSOS FEDERALES	15 RECURSOS FEDERALES	81 PARTICIPACIONES	61,657.08	-	-	-	-	-	2,897.89	2,774.57	12,845.22	-	9,600.00	25,682.63	-	7,398.85	15,724.20	2,193.65	4,690.25	$ 145,464.34
CHOFER "B"	BASE	SEMANA	1	GASTO CORRIENTE	1528019	RECURSOS FEDERALES	15 RECURSOS FEDERALES	81 PARTICIPACIONES	-	75,893.60	-	-	-	11,383.99	-	4,553.62	17,919.32	112,307.08	7,073.31	45,030.54	-	9,107.23	15,724.20	2,193.65	4,690.25	$ 305,876.79
BARRENDERO	BASE	SEMANA	1	GASTO CORRIENTE	1528019	RECURSOS FEDERALES	15 RECURSOS FEDERALES	81 PARTICIPACIONES	-	61,817.39	-	-	-	9,272.61	-	3,709.04	14,595.77	109,801.32	5,761.45	43,032.13	-	7,418.09	15,724.20	2,193.65	4,690.25	$ 278,015.90
POLICIA	POLICIA	QUINCENA	1	GASTO CORRIENTE	2533419	RECURSOS FEDERALES	25.RECURSOS FEDERALES	82 APORTACIONES	-	-	88,846.70	-	-	-	12,527.44	2,487.71	18,756.53	-	13,239.12	15,845.88	7,536.00	-	15,724.20	2,193.65	4,690.25	$ 181,847.48

DOCUMENTO SÓLO PARA CONSULTA

Plaza/Puesto	Tipo de Contrato	Tipo de Nómina	Tipo de Gasto		Ramo		Fuente de Financiamiento	Subfuente de Financiamiento/CRI	11321	11311	11211	12211	12231	13111	13121	13211	13221	13311	13421	15411	17121	15111	14111	14311	14121	Importe
POLICIA VIAL	TRANSITO	QUINCENA	1	GASTO CORRIENTE	1528019	RECURSOS FEDERALES	15 RECURSOS FEDERALES	81 PARTICIPACIONES	-	-	88,846.70	-	-	-	12,527.44	2,487.71	18,756.53	-	13,239.12	15,845.88	7,536.00	-	15,724.20	2,193.65	4,690.25	$ 181,847.48
NOTIFICADOR	BASE	QUINCENA	1	GASTO CORRIENTE	1528019	RECURSOS FEDERALES	15 RECURSOS FEDERALES	81 PARTICIPACIONES	-	69,594.01	-	-	-	6,959.43	-	3,711.68	14,692.07	-	4,832.93	55,589.35	-	8,351.28	15,724.20	2,193.65	4,690.25	$ 186,338.85
AUXILIAR ADMINISTRATIVO	BASE	QUINCENA	1	GASTO CORRIENTE	1528019	RECURSOS FEDERALES	15 RECURSOS FEDERALES	81 PARTICIPACIONES	-	69,594.01	-	-	-	6,959.43	-	3,711.68	14,692.07	-	11,873.99	55,529.35	-	8,351.28	15,724.20	2,193.65	4,690.25	$ 193,319.91
INSPECTOR (UNIDAD DE INSPECCION)	CONFIANZA	QUINCENA	1	GASTO CORRIENTE	1528019	RECURSOS FEDERALES	15 RECURSOS FEDERALES	81 PARTICIPACIONES	61,657.08	-	-	-	-	-	8,693.66	3,391.14	12,845.22	-	2,580.00	25,682.63	-	7,398.85	15,724.20	2,193.65	4,690.25	$ 144,856.68
MACHETERO	BASE	SEMANA	1	GASTO CORRIENTE	1528019	RECURSOS FEDERALES	15 RECURSOS FEDERALES	81 PARTICIPACIONES	-	61,817.39	-	-	-	3,090.87	-	3,296.93	14,595.77	85,401.03	5,422.54	43,092.13	-	7,418.09	15,724.20	2,193.65	4,690.25	$ 246,742.85
POLICIA 3 • VIAL	TRANSITO	QUINCENA	1	GASTO CORRIENTE	1528019	RECURSOS FEDERALES	15 RECURSOS FEDERALES	81 PARTICIPACIONES	-	-	108,734.89	-	-	-	15,331.60	3,044.58	22,955.14	-	16,255.92	16,130.81	7,536.00	-	15,724.20	2,193.65	4,690.25	$ 212,597.04
POLICIA	POLICIA	QUINCENA	1	GASTO CORRIENTE	2533419	RECURSOS FEDERALES	25.RECURSOS FEDERALES	82 APORTACIONES	-	-	88,846.70	-	-	-	12,527.44	2,487.71	18,756.53	-	13,239.12	15,845.88	7,536.00	-	15,724.20	2,193.65	4,690.25	$ 181,847.48
POLICIA 2o	POLICIA	QUINCENA	1	GASTO CORRIENTE	2533419	RECURSOS FEDERALES	25.RECURSOS FEDERALES	82 APORTACIONES	-	-	134,078.86	-	-	-	18,905.18	3,754.21	28,305.54	-	18,597.60	16,493.90	7,536.00	-	15,724.20	2,193.65	4,690.25	$ 250,279.39
POLICIA 2 • VIAL	TRANSITO	QUINCENA	1	GASTO CORRIENTE	1528019	RECURSOS FEDERALES	15 RECURSOS FEDERALES	81 PARTICIPACIONES	-	-	134,072.33	-	-	-	18,904.17	3,754.03	28,304.16	-	18,597.60	16,493.81	7,536.00	-	15,724.20	2,193.65	4,690.25	$ 250,270.20
SUB-OFICIAL	POLICIA	QUINCENA	1	GASTO CORRIENTE	2533419	RECURSOS FEDERALES	25.RECURSOS FEDERALES	82 APORTACIONES	-	-	90,166.80	-	-	-	12,713.51	2,524.67	19,035.21	-	13,689.84	17,149.75	6,000.00	-	15,724.20	2,193.65	4,690.25	$ 183,887.88
POLICIA VIAL	TRANSITO	QUINCENA	1	GASTO CORRIENTE	1528019	RECURSOS FEDERALES	15 RECURSOS FEDERALES	81 PARTICIPACIONES	-	-	88,846.70	-	-	-	12,527.44	2,487.71	18,756.53	-	13,239.12	15,845.88	7,536.00	-	15,724.20	2,193.65	4,690.25	$ 181,847.48
JARDINERO	BASE	SEMANA	1	GASTO CORRIENTE	1528019	RECURSOS FEDERALES	15 RECURSOS FEDERALES	81 PARTICIPACIONES	-	61,817.39	-	-	-	6,181.74	-	3,296.93	14,595.77	40,667.16	5,422.54	52,947.89	-	7,418.09	15,724.20	2,193.65	4,690.25	$ 214,955.61
POLICIA 3o	POLICIA	QUINCENA	1	GASTO CORRIENTE	2533419	RECURSOS FEDERALES	25.RECURSOS FEDERALES	82 APORTACIONES	-	-	108,734.89	-	-	-	10,221.07	2,664.00	22,955.14	-	16,256.16	16,130.81	7,536.00	-	15,724.20	2,193.65	4,690.25	$ 207,106.17
EMPLEADO DE CUADRILLA MOVIL"A"	BASE	SEMANA	1	GASTO CORRIENTE	1528019	RECURSOS FEDERALES	15 RECURSOS FEDERALES	81 PARTICIPACIONES	-	66,640.59	-	-	-	3,331.97	-	3,554.16	14,068.57	87,646.46	3,896.67	47,061.94	-	7,996.87	15,724.20	2,193.65	4,690.25	$ 256,805.33
POLICIA VIAL	TRANSITO	QUINCENA	1	GASTO CORRIENTE	1528019	RECURSOS FEDERALES	15 RECURSOS FEDERALES	81 PARTICIPACIONES	-	-	88,846.70	-	-	-	12,527.44	2,487.71	18,756.53	-	13,239.12	15,845.88	7,536.00	-	15,724.20	2,193.65	4,690.25	$ 181,847.48
POLICIA VIAL	TRANSITO	QUINCENA	1	GASTO CORRIENTE	1528019	RECURSOS FEDERALES	15 RECURSOS FEDERALES	81 PARTICIPACIONES	-	-	88,846.70	-	-	-	12,527.44	2,487.71	18,756.53	-	13,239.12	15,845.88	7,536.00	-	15,724.20	2,193.65	4,690.25	$ 181,847.48
TECNICO CONTABLE	BASE	QUINCENA	1	GASTO CORRIENTE	1528019	RECURSOS FEDERALES	15 RECURSOS FEDERALES	81 PARTICIPACIONES	-	92,135.71	-	-	-	13,820.40	-	5,528.14	19,450.87	-	9,238.63	55,882.94	-	11,056.28	15,724.20	2,193.65	4,690.25	$ 229,721.07
ANALISTA	CONFIANZA	QUINCENA	1	GASTO CORRIENTE	1528019	RECURSOS FEDERALES	15 RECURSOS FEDERALES	81 PARTICIPACIONES	77,191.58	-	-	-	-	-	7,255.96	4,245.54	16,081.58	-	34,418.64	26,595.62	-	9,262.99	15,724.20	2,193.65	4,690.25	$ 197,660.01
POLICIA 2o	POLICIA	QUINCENA	1	GASTO CORRIENTE	2533419	RECURSOS FEDERALES	25.RECURSOS FEDERALES	82 APORTACIONES	-	-	134,078.86	-	-	-	18,905.18	3,754.21	28,305.54	-	18,597.60	16,493.90	7,536.00	-	15,724.20	2,193.65	4,690.25	$ 250,279.39
VELADOR	BASE	SEMANA	1	GASTO CORRIENTE	1528019	RECURSOS FEDERALES	15 RECURSOS FEDERALES	81 PARTICIPACIONES	-	67,625.35	-	-	-	10,143.80	-	4,057.52	14,276.46	56,720.43	6,602.83	46,152.21	-	8,115.04	15,724.20	2,193.65	4,690.25	$ 236,301.74
OFICIAL DE TRABAJO SOCIAL	BASE	QUINCENA	1	GASTO CORRIENTE	1528019	RECURSOS FEDERALES	15 RECURSOS FEDERALES	81 PARTICIPACIONES	-	76,549.94	-	-	-	11,482.49	-	4,593.00	16,160.54	-	3,118.74	56,761.75	-	9,185.99	15,724.20	2,193.65	4,690.25	$ 200,460.55
OFICINISTA "B"	CONFIANZA	QUINCENA	1	GASTO CORRIENTE	1528019	RECURSOS FEDERALES	15 RECURSOS FEDERALES	81 PARTICIPACIONES	59,352.08	-	-	-	-	-	5,579.04	3,264.36	12,365.02	-	2,340.00	25,922.17	-	7,122.25	15,724.20	2,193.65	4,690.25	$ 138,553.02
POLICIA 3o	POLICIA	QUINCENA	1	GASTO CORRIENTE	2533419	RECURSOS FEDERALES	25.RECURSOS FEDERALES	82 APORTACIONES	-	-	108,734.89	-	-	-	15,331.60	3,044.58	22,955.14	-	16,256.40	16,130.81	7,536.00	-	15,724.20	2,193.65	4,690.25	$ 212,597.52
POLICIA	POLICIA	QUINCENA	1	GASTO CORRIENTE	2533419	RECURSOS FEDERALES	25.RECURSOS FEDERALES	82 APORTACIONES	-	-	88,846.70	-	-	-	12,527.44	2,487.71	18,756.53	-	13,239.12	15,845.88	7,536.00	-	15,724.20	2,193.65	4,690.25	$ 181,847.48
POLICIA 3 • VIAL	TRANSITO	QUINCENA	1	GASTO CORRIENTE	1528019	RECURSOS FEDERALES	15 RECURSOS FEDERALES	81 PARTICIPACIONES	-	-	108,734.89	-	-	-	15,331.60	3,044.58	22,955.14	-	16,256.40	16,130.81	7,536.00	-	15,724.20	2,193.65	4,690.25	$ 212,597.52
EMPLEADO DE CUADRILLA DE JARDINES	BASE	SEMANA	1	GASTO CORRIENTE	1528019	RECURSOS FEDERALES	15 RECURSOS FEDERALES	81 PARTICIPACIONES	-	64,114.47	-	-	-	9,617.11	-	3,846.87	15,138.14	42,174.84	5,975.57	53,204.19	-	7,693.74	15,724.20	2,193.65	4,690.25	$ 224,373.03
POLICIA 3 • VIAL	TRANSITO	QUINCENA	1	GASTO CORRIENTE	1528019	RECURSOS FEDERALES	15 RECURSOS FEDERALES	81 PARTICIPACIONES	-	-	108,734.89	-	-	-	15,331.60	3,044.58	22,955.14	-	16,256.40	16,130.81	7,536.00	-	15,724.20	2,193.65	4,690.25	$ 212,597.52
VELADOR	BASE	SEMANA	1	GASTO CORRIENTE	1528019	RECURSOS FEDERALES	15 RECURSOS FEDERALES	81 PARTICIPACIONES	-	67,625.35	-	-	-	10,143.80	-	4,057.52	14,276.46	76,739.40	6,302.95	46,382.21	-	8,115.04	15,724.20	2,193.65	4,690.25	$ 256,250.83
TAQUIMECANOGRAFA	BASE	QUINCENA	1	GASTO CORRIENTE	1528019	RECURSOS FEDERALES	15 RECURSOS FEDERALES	81 PARTICIPACIONES	-	71,529.87	-	-	-	10,729.53	-	4,291.79	15,100.75	-	6,755.60	51,816.41	-	8,583.58	15,724.20	2,193.65	4,690.25	$ 191,415.63
CHOFER "C"	BASE	SEMANA	1	GASTO CORRIENTE	1528019	RECURSOS FEDERALES	15 RECURSOS FEDERALES	81 PARTICIPACIONES	-	77,567.37	-	-	-	11,635.14	-	4,654.04	16,375.33	114,794.76	7,828.81	48,315.27	-	9,308.08	15,724.20	2,193.65	4,690.25	$ 313,086.90
POLICIA	POLICIA	QUINCENA	1	GASTO CORRIENTE	2533419	RECURSOS FEDERALES	25.RECURSOS FEDERALES	82 APORTACIONES	-	-	88,846.70	-	-	-	12,527.44	2,487.71	18,756.53	-	13,239.12	15,845.88	7,536.00	-	15,724.20	2,193.65	4,690.25	$ 181,847.48
POLICIA VIAL	TRANSITO	QUINCENA	1	GASTO CORRIENTE	1528019	RECURSOS FEDERALES	15 RECURSOS FEDERALES	81 PARTICIPACIONES	-	-	88,846.70	-	-	-	12,527.44	2,487.71	18,756.53	-	13,239.12	15,845.88	7,536.00	-	15,724.20	2,193.65	4,690.25	$ 181,847.48
POLICIA 3 • VIAL	TRANSITO	QUINCENA	1	GASTO CORRIENTE	1528019	RECURSOS FEDERALES	15 RECURSOS FEDERALES	81 PARTICIPACIONES	-	-	108,734.89	-	-	-	15,331.60	3,044.58	22,955.14	-	16,255.92	16,130.81	7,536.00	-	15,724.20	2,193.65	4,690.25	$ 212,597.04
AUXILIAR DE EDUCACION	BASE	SEMANA	1	GASTO CORRIENTE	1528019	RECURSOS FEDERALES	15 RECURSOS FEDERALES	81 PARTICIPACIONES	-	67,953.40	-	-	-	10,193.05	-	4,077.20	16,044.55	-	-	53,017.99	-	8,154.41	15,724.20	2,193.65	4,690.25	$ 182,048.70
MACHETERO	BASE	SEMANA	1	GASTO CORRIENTE	1528019	RECURSOS FEDERALES	15 RECURSOS FEDERALES	81 PARTICIPACIONES	-	64,344.52	-	-	-	9,651.66	-	3,860.67	13,583.84	99,441.55	3,997.42	45,624.19	-	7,721.34	15,724.20	2,193.65	4,690.25	$ 270,833.29
AYUDANTE UNIVERSAL DE OFICINA	BASE	QUINCENA	1	GASTO CORRIENTE	1528019	RECURSOS FEDERALES	15 RECURSOS FEDERALES	81 PARTICIPACIONES	-	73,498.90	-	-	-	-	-	2,694.96	15,516.43	-	-	56,168.58	-	8,819.87	15,724.20	2,193.65	4,690.25	$ 179,306.84
POLICIA 3o	POLICIA	QUINCENA	1	GASTO CORRIENTE	2533419	RECURSOS FEDERALES	25.RECURSOS FEDERALES	82 APORTACIONES	-	-	108,734.89	-	-	-	15,331.60	3,044.58	22,955.14	-	16,256.40	16,130.81	7,536.00	-	15,724.20	2,193.65	4,690.25	$ 212,597.52

DOCUMENTO SÓLO PARA CONSULTA

Plaza/Puesto	Tipo de Contrato	Tipo de Nómina	Tipo de Gasto		Ramo		Fuente de Financiamiento	Subfuente de Financiamiento/CRI	11321	11311	11211	12211	12231	13111	13121	13211	13221	13311	13421	15411	17121	15111	14111	14311	14121	Importe
MACHETERO	BASE	SEMANA	1	GASTO CORRIENTE	1528019	RECURSOS FEDERALES	15 RECURSOS FEDERALES	81 PARTICIPACIONES	-	61,817.39	-	-	-	9,272.61	-	3,709.04	14,595.77	97,601.17	5,761.45	43,032.13	-	7,418.09	15,724.20	2,193.65	4,690.25	$ 265,815.75
POLICIA VIAL	TRANSITO	QUINCENA	1	GASTO CORRIENTE	1528019	RECURSOS FEDERALES	15 RECURSOS FEDERALES	81 PARTICIPACIONES	-	-	88,846.70	-	-	-	12,527.44	2,487.71	18,756.53	-	13,239.12	15,845.88	7,536.00	-	15,724.20	2,193.65	4,690.25	$ 181,847.48
POLICIA VIAL	TRANSITO	QUINCENA	1	GASTO CORRIENTE	1528019	RECURSOS FEDERALES	15 RECURSOS FEDERALES	81 PARTICIPACIONES	-	-	88,846.70	-	-	-	12,527.44	2,487.71	18,756.53	-	13,239.12	15,845.88	7,536.00	-	15,724.20	2,193.65	4,690.25	$ 181,847.48
CHOFER "C"	BASE	SEMANA	1	GASTO CORRIENTE	1528019	RECURSOS FEDERALES	15 RECURSOS FEDERALES	81 PARTICIPACIONES	-	77,567.37	-	-	-	11,635.14	-	4,654.04	18,314.52	119,896.74	7,229.17	45,200.95	-	9,308.08	15,724.20	2,193.65	4,690.25	$ 316,414.11
POLICIA 3 • VIAL	TRANSITO	QUINCENA	1	GASTO CORRIENTE	1528019	RECURSOS FEDERALES	15 RECURSOS FEDERALES	81 PARTICIPACIONES	-	-	108,734.89	-	-	-	15,331.60	3,044.58	22,955.14	-	16,256.40	16,130.81	7,536.00	-	15,724.20	2,193.65	4,690.25	$ 212,597.52
OFICINISTA "A"	CONFIANZA	QUINCENA	1	GASTO CORRIENTE	1528019	RECURSOS FEDERALES	15 RECURSOS FEDERALES	81 PARTICIPACIONES	56,364.74	-	-	-	-	-	5,298.24	2,912.18	11,742.65	-	27,480.00	25,371.60	-	6,763.77	15,724.20	2,193.65	4,690.25	$ 158,541.28
AYUDANTE ADMINISTRATIVO	BASE	QUINCENA	1	GASTO CORRIENTE	1528019	RECURSOS FEDERALES	15 RECURSOS FEDERALES	81 PARTICIPACIONES	-	73,498.90	-	-	-	11,024.78	-	4,409.93	17,149.74	-	5,580.17	54,535.39	-	8,819.87	15,724.20	2,193.65	4,690.25	$ 197,626.88
CHOFER "C"	BASE	SEMANA	1	GASTO CORRIENTE	1528019	RECURSOS FEDERALES	15 RECURSOS FEDERALES	81 PARTICIPACIONES	-	77,567.37	-	-	-	11,635.14	-	4,654.04	18,314.52	122,447.74	7,229.17	45,140.95	-	9,308.08	15,724.20	2,193.65	4,690.25	$ 318,905.11
POLICIA	POLICIA	QUINCENA	1	GASTO CORRIENTE	2533419	RECURSOS FEDERALES	25.RECURSOS FEDERALES	82 APORTACIONES	-	-	88,846.70	-	-	-	12,527.44	2,487.71	18,756.53	-	13,239.12	15,845.88	7,536.00	-	15,724.20	2,193.65	4,690.25	$ 181,847.48
BARRENDERO	BASE	SEMANA	1	GASTO CORRIENTE	1528019	RECURSOS FEDERALES	15 RECURSOS FEDERALES	81 PARTICIPACIONES	-	61,817.39	-	-	-	9,272.61	-	3,709.04	14,595.77	109,801.32	5,761.45	43,212.13	-	7,418.09	15,724.20	2,193.65	4,690.25	$ 278,195.90
POLICIA 2 • VIAL	TRANSITO	QUINCENA	1	GASTO CORRIENTE	1528019	RECURSOS FEDERALES	15 RECURSOS FEDERALES	81 PARTICIPACIONES	-	-	134,072.33	-	-	-	18,904.17	3,754.03	28,304.16	-	18,597.60	16,493.81	7,536.00	-	15,724.20	2,193.65	4,690.25	$ 250,270.20
NOTIFICADOR	BASE	QUINCENA	1	GASTO CORRIENTE	1528019	RECURSOS FEDERALES	15 RECURSOS FEDERALES	81 PARTICIPACIONES	-	69,594.01	-	-	-	6,959.43	-	3,711.68	14,692.07	-	4,639.61	55,469.35	-	8,351.28	15,724.20	2,193.65	4,690.25	$ 186,025.53
POLICIA 3o	POLICIA	QUINCENA	1	GASTO CORRIENTE	2533419	RECURSOS FEDERALES	25.RECURSOS FEDERALES	82 APORTACIONES	-	-	108,734.89	-	-	-	15,331.60	3,044.58	22,955.14	-	16,256.40	16,130.81	7,536.00	-	15,724.20	2,193.65	4,690.25	$ 212,597.52
POLICIA	POLICIA	QUINCENA	1	GASTO CORRIENTE	2533419	RECURSOS FEDERALES	25.RECURSOS FEDERALES	82 APORTACIONES	-	-	88,846.70	-	-	-	12,527.44	2,487.71	18,756.53	-	13,239.12	15,845.88	7,536.00	-	15,724.20	2,193.65	4,690.25	$ 181,847.48
POLICIA 2o	POLICIA	QUINCENA	1	GASTO CORRIENTE	2533419	RECURSOS FEDERALES	25.RECURSOS FEDERALES	82 APORTACIONES	-	-	134,078.86	-	-	-	18,905.18	3,754.21	28,305.54	-	18,597.60	16,493.90	7,536.00	-	15,724.20	2,193.65	4,690.25	$ 250,279.39
BARRENDERO	BASE	SEMANA	1	GASTO CORRIENTE	1528019	RECURSOS FEDERALES	15 RECURSOS FEDERALES	81 PARTICIPACIONES	-	61,817.39	-	-	-	9,272.61	-	3,709.04	14,595.77	109,801.32	5,761.45	42,972.13	-	7,418.09	15,724.20	2,193.65	4,690.25	$ 277,955.90
INTENDENTE	BASE	QUINCENA	1	GASTO CORRIENTE	1528019	RECURSOS FEDERALES	15 RECURSOS FEDERALES	81 PARTICIPACIONES	-	64,377.06	-	-	-	-	-	2,575.08	13,590.71	-	2,622.76	50,065.61	-	7,725.25	15,724.20	2,193.65	4,690.25	$ 163,564.57
POLICIA 3o	POLICIA	QUINCENA	1	GASTO CORRIENTE	2533419	RECURSOS FEDERALES	25.RECURSOS FEDERALES	82 APORTACIONES	-	-	108,734.89	-	-	-	15,331.60	3,044.58	22,955.14	-	16,256.40	16,130.81	7,536.00	-	15,724.20	2,193.65	4,690.25	$ 212,597.52
POLICIA	POLICIA	QUINCENA	1	GASTO CORRIENTE	2533419	RECURSOS FEDERALES	25.RECURSOS FEDERALES	82 APORTACIONES	-	-	88,846.70	-	-	-	12,527.44	2,487.71	18,756.53	-	13,239.12	15,845.88	7,536.00	-	15,724.20	2,193.65	4,690.25	$ 181,847.48
DIBUJANTE	BASE	QUINCENA	1	GASTO CORRIENTE	1528019	RECURSOS FEDERALES	15 RECURSOS FEDERALES	81 PARTICIPACIONES	-	72,416.01	-	-	-	10,862.46	-	4,344.96	15,287.82	-	-	55,958.15	-	8,689.92	15,724.20	2,193.65	4,690.25	$ 190,167.42
MACHETERO	BASE	SEMANA	1	GASTO CORRIENTE	1528019	RECURSOS FEDERALES	15 RECURSOS FEDERALES	81 PARTICIPACIONES	-	61,817.39	-	-	-	9,272.61	-	3,709.04	14,595.77	97,601.17	5,761.45	43,152.13	-	7,418.09	15,724.20	2,193.65	4,690.25	$ 265,935.75
AUXILIAR ADMINISTRATIVO	BASE	QUINCENA	1	GASTO CORRIENTE	1528019	RECURSOS FEDERALES	15 RECURSOS FEDERALES	81 PARTICIPACIONES	-	69,594.01	-	-	-	6,959.43	-	3,711.68	14,692.07	-	2,319.80	55,469.35	-	8,351.28	15,724.20	2,193.65	4,690.25	$ 183,705.72
TECNICO ARTESANAL	BASE	QUINCENA	1	GASTO CORRIENTE	1528019	RECURSOS FEDERALES	15 RECURSOS FEDERALES	81 PARTICIPACIONES	-	71,529.87	-	-	-	3,576.47	-	3,814.93	15,100.75	-	2,119.40	55,785.85	-	8,583.58	15,724.20	2,193.65	4,690.25	$ 183,118.95
ARCHIVISTA	BASE	QUINCENA	1	GASTO CORRIENTE	1528019	RECURSOS FEDERALES	15 RECURSOS FEDERALES	81 PARTICIPACIONES	-	70,184.77	-	-	-	7,018.49	-	3,743.19	14,816.78	-	5,133.98	51,554.77	-	8,422.17	15,724.20	2,193.65	4,690.25	$ 183,482.25
TAQUIMECANOGRAFA	BASE	QUINCENA	1	GASTO CORRIENTE	1528019	RECURSOS FEDERALES	15 RECURSOS FEDERALES	81 PARTICIPACIONES	-	71,529.87	-	-	-	3,576.47	-	3,814.93	15,100.75	-	1,954.67	55,785.85	-	8,583.58	15,724.20	2,193.65	4,690.25	$ 182,954.22
POLICIA	POLICIA	QUINCENA	1	GASTO CORRIENTE	2533419	RECURSOS FEDERALES	25.RECURSOS FEDERALES	82 APORTACIONES	-	-	88,846.70	-	-	-	12,527.44	2,487.71	18,756.53	-	13,239.12	15,845.88	7,536.00	-	15,724.20	2,193.65	4,690.25	$ 181,847.48
ADMINISTRADOR "B"	CONFIANZA	QUINCENA	1	GASTO CORRIENTE	1528019	RECURSOS FEDERALES	15 RECURSOS FEDERALES	81 PARTICIPACIONES	80,179.18	-	-	-	-	-	11,305.21	4,276.22	16,704.00	-	31,200.00	27,146.20	-	9,621.50	15,724.20	2,193.65	4,690.25	$ 203,040.41
JARDINERO	BASE	SEMANA	1	GASTO CORRIENTE	1528019	RECURSOS FEDERALES	15 RECURSOS FEDERALES	81 PARTICIPACIONES	-	61,817.39	-	-	-	3,090.87	-	3,296.93	14,595.77	89,467.74	5,422.54	53,067.89	-	7,418.09	15,724.20	2,193.65	4,690.25	$ 260,785.32
NIÑERA	BASE	QUINCENA	1	GASTO CORRIENTE	1528019	RECURSOS FEDERALES	15 RECURSOS FEDERALES	81 PARTICIPACIONES	-	67,625.35	-	-	-	-	-	3,606.69	14,276.46	-	-	55,026.67	-	8,115.04	15,724.20	2,193.65	4,690.25	$ 171,258.31
OPERADOR DE MAQUINARIA PESADA "C"	BASE	SEMANA	1	GASTO CORRIENTE	1528019	RECURSOS FEDERALES	15 RECURSOS FEDERALES	81 PARTICIPACIONES	-	99,748.23	-	-	-	14,962.22	-	5,652.40	23,551.67	177,104.15	8,468.95	48,255.41	-	11,969.79	15,724.20	2,193.65	4,690.25	$ 412,320.92
POLICIA VIAL	TRANSITO	QUINCENA	1	GASTO CORRIENTE	1528019	RECURSOS FEDERALES	15 RECURSOS FEDERALES	81 PARTICIPACIONES	-	-	88,846.70	-	-	-	12,527.44	2,487.71	18,756.53	-	13,239.12	15,845.88	7,536.00	-	15,724.20	2,193.65	4,690.25	$ 181,847.48
POLICIA VIAL	TRANSITO	QUINCENA	1	GASTO CORRIENTE	1528019	RECURSOS FEDERALES	15 RECURSOS FEDERALES	81 PARTICIPACIONES	-	-	88,846.70	-	-	-	12,527.44	2,487.71	18,756.53	-	13,239.12	15,845.88	7,536.00	-	15,724.20	2,193.65	4,690.25	$ 181,847.48
POLICIA	POLICIA	QUINCENA	1	GASTO CORRIENTE	2533419	RECURSOS FEDERALES	25.RECURSOS FEDERALES	82 APORTACIONES	-	-	88,846.70	-	-	-	12,527.44	2,487.71	18,756.53	-	13,239.12	15,845.88	7,536.00	-	15,724.20	2,193.65	4,690.25	$ 181,847.48
POLICIA	POLICIA	QUINCENA	1	GASTO CORRIENTE	2533419	RECURSOS FEDERALES	25.RECURSOS FEDERALES	82 APORTACIONES	-	-	88,846.70	-	-	-	12,527.44	2,487.71	18,756.53	-	13,239.12	15,845.88	7,536.00	-	15,724.20	2,193.65	4,690.25	$ 181,847.48
JEFE DE DEPARTAMENTO "B"	TRANSITO	QUINCENA	1	GASTO CORRIENTE	1528019	RECURSOS FEDERALES	15 RECURSOS FEDERALES	81 PARTICIPACIONES	-	-	70,020.55	-	-	-	9,872.92	1,960.58	14,782.12	-	-	29,982.22	6,000.00	-	15,724.20	2,193.65	4,690.25	$ 155,226.49
MACHETERO	BASE	SEMANA	1	GASTO CORRIENTE	1528019	RECURSOS FEDERALES	15 RECURSOS FEDERALES	81 PARTICIPACIONES	-	61,817.39	-	-	-	6,181.74	-	3,296.93	14,595.77	99,634.53	5,422.54	43,092.13	-	7,418.09	15,724.20	2,193.65	4,690.25	$ 264,067.22
POLICIA	POLICIA	QUINCENA	1	GASTO CORRIENTE	2533419	RECURSOS FEDERALES	25.RECURSOS FEDERALES	82 APORTACIONES	-	-	88,846.70	-	-	-	12,527.44	2,487.71	18,756.53	-	13,239.12	15,845.88	7,536.00	-	15,724.20	2,193.65	4,690.25	$ 181,847.48

DOCUMENTO SÓLO PARA CONSULTA

Plaza/Puesto	Tipo de Contrato	Tipo de Nómina		Tipo de Gasto		Ramo	Fuente de Financiamiento	Subfuente de Financiamiento (CRI)	11321	11311	12211	12221	13111	13121	13211	13221	13311	13421	15411	17121	15111	14111	14121	Importe
AGENTE	TRANSITO	QUINCENA	1	GASTO CORRIENTE	1528019	RECURSOS FEDERALES	15 RECURSOS FEDERALES	81 PARTICIPACIONES	-	-	76,385.85	-	-	10,770.36	1,138.80	16,135.90	-	10,873.20	16,952.31	6,000.00	-	15,724.20	2,193.65	4,690.25	$ 161,854.52
BARRENDERO	BASE	SEMANA	1	GASTO CORRIENTE	1528019	RECURSOS FEDERALES	15 RECURSOS FEDERALES	81 PARTICIPACIONES	-	61,817.39	-	-	9,272.61	-	1,502.99	14,595.77	101,607.89	5,761.45	43,032.13	-	7,418.09	15,724.20	2,193.65	4,690.25	$ 269,676.42
POLICIA VIAL	TRANSITO	QUINCENA	1	GASTO CORRIENTE	1528019	RECURSOS FEDERALES	15 RECURSOS FEDERALES	81 PARTICIPACIONES	-	88,846.70	-	-	-	12,527.44	2,487.71	18,756.53	-	13,239.12	15,845.88	7,516.00	-	15,724.20	2,193.65	4,690.25	$ 181,847.48
POLICIA 3 - VIAL	TRANSITO	QUINCENA	1	GASTO CORRIENTE	1528019	RECURSOS FEDERALES	15 RECURSOS FEDERALES	81 PARTICIPACIONES	-	108,734.89	-	-	-	15,331.60	3,044.58	22,955.14	-	16,256.40	16,130.81	7,516.00	-	15,724.20	2,193.65	4,690.25	$ 212,597.52
POLICIA VIAL	TRANSITO	QUINCENA	1	GASTO CORRIENTE	1528019	RECURSOS FEDERALES	15 RECURSOS FEDERALES	81 PARTICIPACIONES	-	88,846.70	-	-	-	12,527.44	2,487.71	18,756.53	-	13,239.12	15,845.88	7,516.00	-	15,724.20	2,193.65	4,690.25	$ 181,847.48
POLICIA	POLICIA	QUINCENA	1	GASTO CORRIENTE	2533419	RECURSOS FEDERALES	25 RECURSOS FEDERALES	82 APORTACIONES	-	88,846.70	-	-	-	12,527.44	2,487.71	18,756.53	-	13,239.12	15,845.88	7,516.00	-	15,724.20	2,193.65	4,690.25	$ 181,847.48
POLICIA 3o	POLICIA	QUINCENA	1	GASTO CORRIENTE	2533419	RECURSOS FEDERALES	25 RECURSOS FEDERALES	82 APORTACIONES	-	108,734.89	-	-	-	15,331.60	3,044.58	22,955.14	-	16,256.40	16,130.81	7,516.00	-	15,724.20	2,193.65	4,690.25	$ 212,597.52
POLICIA 3 - VIAL	TRANSITO	QUINCENA	1	GASTO CORRIENTE	1528019	RECURSOS FEDERALES	15 RECURSOS FEDERALES	81 PARTICIPACIONES	-	108,734.89	-	-	-	15,331.60	3,044.58	22,955.14	-	16,256.40	16,130.81	7,516.00	-	15,724.20	2,193.65	4,690.25	$ 212,597.52
EMPLEADO DE CUADRILLA MOVIL "A"	BASE	SEMANA	1	GASTO CORRIENTE	1528019	RECURSOS FEDERALES	15 RECURSOS FEDERALES	81 PARTICIPACIONES	-	66,641.69	-	-	-	3,331.97	-	3,554.16	14,068.57	53,681.46	5,114.97	46,110.04	-	7,996.87	15,724.20	2,193.65	4,690.25	$ 223,129.33
POLICIA 3o	POLICIA	QUINCENA	1	GASTO CORRIENTE	2533419	RECURSOS FEDERALES	25 RECURSOS FEDERALES	82 APORTACIONES	-	108,734.89	-	-	-	15,331.60	3,044.58	22,955.14	-	16,256.40	16,130.81	7,516.00	-	15,724.20	2,193.65	4,690.25	$ 212,597.52
AUDITOR	COMISIONADO	QUINCENA	1	GASTO CORRIENTE	1240019	RECURSOS FEDERALES	15 RECURSOS FEDERALES	81 PARTICIPACIONES	77,191.98	-	-	-	-	10,884.07	4,116.88	16,081.58	-	36,000.00	26,595.62	-	9,262.99	15,724.20	2,193.65	4,690.25	$ 202,740.82
POLICIA VIAL	TRANSITO	QUINCENA	1	GASTO CORRIENTE	1528019	RECURSOS FEDERALES	15 RECURSOS FEDERALES	81 PARTICIPACIONES	-	88,846.70	-	-	-	12,527.44	2,487.71	18,756.53	-	13,239.12	15,845.88	7,516.00	-	15,724.20	2,193.65	4,690.25	$ 181,847.48
POLICIA VIAL	TRANSITO	QUINCENA	1	GASTO CORRIENTE	1528019	RECURSOS FEDERALES	15 RECURSOS FEDERALES	81 PARTICIPACIONES	-	88,846.70	-	-	-	8,953.54	1,778.74	18,756.53	-	13,239.12	15,845.88	7,516.00	-	15,724.20	2,193.65	4,690.25	$ 177,360.61
JEFE DE DEPARTAMENTO	COMISIONADO	QUINCENA	1	GASTO CORRIENTE	1528019	RECURSOS FEDERALES	15 RECURSOS FEDERALES	81 PARTICIPACIONES	71,879.35	-	-	-	-	9,703.68	3,833.55	14,974.82	-	106,038.72	20,597.29	-	8,625.50	15,724.20	2,193.65	4,690.25	$ 258,690.81
ELECTRICISTA DE ALUMBRADO PUBLICO	BASE	QUINCENA	1	GASTO CORRIENTE	1528019	RECURSOS FEDERALES	15 RECURSOS FEDERALES	81 PARTICIPACIONES	80,586.25	-	-	-	12,087.95	4,566.55	19,027.31	102,094.06	7,610.81	45,556.67	9,670.35	15,724.20	2,193.65	4,690.25	$ 303,808.05
AUXILIAR ADMINISTRATIVO	BASE	QUINCENA	1	GASTO CORRIENTE	1528019	RECURSOS FEDERALES	15 RECURSOS FEDERALES	81 PARTICIPACIONES	69,594.01	-	-	-	8,473.73	711.68	14,602.07	-	5,151.15	55,469.35	8,351.28	15,724.20	2,193.65	4,690.25	$ 183,057.37
POLICIA	POLICIA	QUINCENA	1	GASTO CORRIENTE	2533419	RECURSOS FEDERALES	25 RECURSOS FEDERALES	82 APORTACIONES	-	88,846.70	-	-	-	12,527.44	2,487.71	18,756.53	-	13,239.12	15,845.88	7,516.00	-	15,724.20	2,193.65	4,690.25	$ 181,847.48
BARRENDERO	BASE	SEMANA	1	GASTO CORRIENTE	1528019	RECURSOS FEDERALES	15 RECURSOS FEDERALES	81 PARTICIPACIONES	-	61,817.39	-	-	6,181.74	-	3,502.99	14,595.77	40,667.16	5,761.45	42,972.13	-	7,418.09	15,724.20	2,193.65	4,690.25	$ 205,534.82
POLICIA	POLICIA	QUINCENA	1	GASTO CORRIENTE	2533419	RECURSOS FEDERALES	25 RECURSOS FEDERALES	82 APORTACIONES	-	88,846.70	-	-	-	12,527.44	2,487.71	18,756.53	-	13,239.12	15,845.88	7,516.00	-	15,724.20	2,193.65	4,690.25	$ 181,847.48
INSPECTOR (MERCADO 20 DE NOVIEMBRE)	COMISIONADO	QUINCENA	1	GASTO CORRIENTE	1528019	RECURSOS FEDERALES	15 RECURSOS FEDERALES	81 PARTICIPACIONES	61,657.08	-	-	-	-	8,693.66	3,288.38	12,845.60	-	14,280.00	26,057.63	-	7,358.85	15,724.20	2,193.65	4,690.25	$ 156,828.92
MACHETERO	BASE	SEMANA	1	GASTO CORRIENTE	2533419	RECURSOS FEDERALES	25 RECURSOS FEDERALES	82 APORTACIONES	-	61,817.39	-	-	9,272.61	-	3,502.99	14,595.77	85,401.03	5,761.45	43,097.13	-	7,418.09	15,724.20	2,193.65	4,690.25	$ 253,469.56
POLICIA VIAL	TRANSITO	QUINCENA	1	GASTO CORRIENTE	1528019	RECURSOS FEDERALES	15 RECURSOS FEDERALES	81 PARTICIPACIONES	-	88,846.70	-	-	12,527.44	2,487.71	18,756.53	-	13,239.12	15,845.88	7,516.00	-	15,724.20	2,193.65	4,690.25	$ 181,847.48
AUXILIAR ADMINISTRATIVO	BASE	QUINCENA	1	GASTO CORRIENTE	1528019	RECURSOS FEDERALES	15 RECURSOS FEDERALES	81 PARTICIPACIONES	69,594.01	-	-	-	10,439.05	-	3,943.66	14,602.07	-	6,379.47	55,469.35	-	8,351.28	15,724.20	2,193.65	4,690.25	$ 191,476.99
DIBUJANTE	BASE	QUINCENA	1	GASTO CORRIENTE	1528019	RECURSOS FEDERALES	15 RECURSOS FEDERALES	81 PARTICIPACIONES	72,416.01	-	-	-	10,862.40	4,103.57	15,287.82	-	1,077.83	55,469.35	8,689.92	15,724.20	2,193.65	4,690.25	$ 190,633.86
EMPLEADO DE CUADRILLA MOVIL "A"	BASE	SEMANA	1	GASTO CORRIENTE	1528019	RECURSOS FEDERALES	15 RECURSOS FEDERALES	81 PARTICIPACIONES	64,114.47	-	-	-	8,633.71	1,633.13	15,138.14	42,174.86	2,987.83	43,288.41	7,838.74	15,724.20	2,193.65	4,690.25	$ 211,255.81
BARRENDERO	BASE	SEMANA	1	GASTO CORRIENTE	1528019	RECURSOS FEDERALES	15 RECURSOS FEDERALES	81 PARTICIPACIONES	61,817.39	-	-	-	9,272.61	3,502.99	14,595.77	63,034.09	451.63	42,672.13	7,418.09	15,724.20	2,193.65	4,690.25	$ 225,372.80
BARRENDERO	BASE	SEMANA	1	GASTO CORRIENTE	1528019	RECURSOS FEDERALES	15 RECURSOS FEDERALES	81 PARTICIPACIONES	61,817.39	-	-	-	9,272.61	3,502.99	14,595.77	109,801.32	5,761.45	43,032.13	7,418.09	15,724.20	2,193.65	4,690.25	$ 277,809.85
POLICIA	POLICIA	QUINCENA	1	GASTO CORRIENTE	2533419	RECURSOS FEDERALES	25 RECURSOS FEDERALES	82 APORTACIONES	-	88,846.70	-	-	-	12,527.44	2,487.71	18,756.53	-	13,239.12	15,845.88	7,516.00	-	15,724.20	2,193.65	4,690.25	$ 181,847.48
POLICIA	POLICIA	QUINCENA	1	GASTO CORRIENTE	2533419	RECURSOS FEDERALES	25 RECURSOS FEDERALES	82 APORTACIONES	-	88,846.70	-	-	-	12,527.44	2,487.71	18,756.53	-	13,239.12	15,845.88	7,516.00	-	15,724.20	2,193.65	4,690.25	$ 181,847.48
MACHETERO	BASE	SEMANA	1	GASTO CORRIENTE	2533419	RECURSOS FEDERALES	25 RECURSOS FEDERALES	82 APORTACIONES	-	61,817.39	-	-	9,272.61	-	3,502.99	14,595.77	130,134.90	5,648.45	42,972.13	-	7,418.09	15,724.20	2,193.65	4,690.25	$ 297,970.43
POLICIA	POLICIA	QUINCENA	1	GASTO CORRIENTE	2533419	RECURSOS FEDERALES	25 RECURSOS FEDERALES	82 APORTACIONES	-	88,846.70	-	-	-	12,527.44	2,487.71	18,756.53	-	13,239.12	15,845.88	7,516.00	-	15,724.20	2,193.65	4,690.25	$ 181,847.48
POLICIA	POLICIA	QUINCENA	1	GASTO CORRIENTE	2533419	RECURSOS FEDERALES	25 RECURSOS FEDERALES	82 APORTACIONES	-	88,846.70	-	-	-	12,527.44	2,487.71	18,756.53	-	13,239.12	15,845.88	7,516.00	-	15,724.20	2,193.65	4,690.25	$ 181,847.48
EMPLEADO DE CUADRILLA MOVIL "C"	BASE	QUINCENA	1	GASTO CORRIENTE	1528019	RECURSOS FEDERALES	15 RECURSOS FEDERALES	81 PARTICIPACIONES	80,421.79	-	-	-	12,063.32	-	4,557.23	18,988.48	104,545.55	3,127.55	43,894.04	-	9,830.61	15,724.20	2,193.65	4,690.25	$ 301,556.67
ELECTRICISTA DE ALUMBRADO PUBLICO	BASE	SEMANA	1	GASTO CORRIENTE	1528019	RECURSOS FEDERALES	15 RECURSOS FEDERALES	81 PARTICIPACIONES	80,586.25	-	-	-	12,087.95	4,566.55	19,027.31	53,010.03	7,610.81	7,530.66	45,556.67	-	9,670.35	15,724.20	2,193.65	4,690.25	$ 254,633.87
MACHETERO	BASE	SEMANA	1	GASTO CORRIENTE	1528019	RECURSOS FEDERALES	15 RECURSOS FEDERALES	81 PARTICIPACIONES	61,817.39	-	-	-	9,272.61	3,502.99	14,595.77	75,234.24	5,761.45	42,972.13	7,418.09	15,724.20	2,193.65	4,690.25	$ 243,182.77
JARDINERO	BASE	SEMANA	1	GASTO CORRIENTE	1528019	RECURSOS FEDERALES	15 RECURSOS FEDERALES	81 PARTICIPACIONES	61,817.39	-	-	-	6,181.74	-	3,296.93	14,595.77	89,467.74	3,614.50	52,867.89	-	7,418.09	15,724.20	2,193.65	4,690.25	$ 261,888.15
POLICIA 3 - VIAL	TRANSITO	QUINCENA	1	GASTO CORRIENTE	1528019	RECURSOS FEDERALES	15 RECURSOS FEDERALES	81 PARTICIPACIONES	-	108,734.89	-	-	-	15,331.60	3,044.58	22,955.14	-	16,256.40	16,130.81	-	-	15,724.20	2,193.65	4,690.25	$ 212,597.52

DOCUMENTO SOLO PARA CONSULTA

Plaz./Puesto	Tipo de Contrato	Tipo de Nómina		Tipo de Gasto		Ramo	Fuente de Financiamiento	Subfuente de Financiamiento/CRI	11321	11311	11221	12211	12221	13111	13121	13211	13221	13311	13421	15411	17121	15111	14111	14121	Importe
POLICIA 3o	POLICIA	QUINCENA	1	GASTO CORRIENTE	2533419	RECURSOS FEDERALES	25 RECURSOS FEDERALES	82 APORTACIONES	-	-	108,734.89	-	-	-	15,331.60	3,044.58	22,955.14	-	16,256.40	16,130.81	7,516.00	-	15,724.20	2,193.65	4,690.25	$ 212,597.52
POLICIA 3o	POLICIA	QUINCENA	1	GASTO CORRIENTE	2533419	RECURSOS FEDERALES	25 RECURSOS FEDERALES	82 APORTACIONES	-	-	108,734.89	-	-	-	15,331.60	3,044.58	22,955.14	-	16,256.40	16,130.81	7,516.00	-	15,724.20	2,193.65	4,690.25	$ 212,597.52
DIRECTOR DE AREA	CONFIANZA	QUINCENA	1	GASTO CORRIENTE	1528019	RECURSOS FEDERALES	15 RECURSOS FEDERALES	81 PARTICIPACIONES	83,884.68	-	-	-	-	-	3,774.85	3,774.81	17,475.97	-	252,138.40	21,327.87	-	10,066.16	15,724.20	2,193.65	4,690.25	$ 415,040.84
JARDINERO	BASE	SEMANA	1	GASTO CORRIENTE	1528019	RECURSOS FEDERALES	15 RECURSOS FEDERALES	81 PARTICIPACIONES	-	61,817.39	-	-	-	3,090.87	-	3,090.87	14,595.77	81,334.31	4,744.72	52,947.89	-	7,418.09	15,724.20	2,193.65	4,690.25	$ 251,648.01
OFICIAL DE TRABAJO SOCIAL	BASE	QUINCENA	1	GASTO CORRIENTE	1528019	RECURSOS FEDERALES	15 RECURSOS FEDERALES	81 PARTICIPACIONES	-	76,551.06	-	-	-	11,482.49	-	4,337.84	18,074.32	-	1,771.97	54,361.71	-	9,186.01	15,724.20	2,193.65	4,690.25	$ 198,272.50
POLICIA 3o	POLICIA	QUINCENA	1	GASTO CORRIENTE	2533419	RECURSOS FEDERALES	25 RECURSOS FEDERALES	82 APORTACIONES	-	-	108,734.89	-	-	-	15,331.60	3,044.58	22,955.14	-	16,256.40	16,130.81	7,516.00	-	15,724.20	2,193.65	4,690.25	$ 212,597.52
POLICIA	POLICIA	QUINCENA	1	GASTO CORRIENTE	2533419	RECURSOS FEDERALES	25 RECURSOS FEDERALES	82 APORTACIONES	-	88,846.70	-	-	-	12,527.44	2,487.71	18,756.53	-	13,239.12	15,845.88	7,516.00	-	15,724.20	2,193.65	4,690.25	$ 181,847.48
AUXILIAR ADMINISTRATIVO	BASE	QUINCENA	1	GASTO CORRIENTE	1528019	RECURSOS FEDERALES	15 RECURSOS FEDERALES	81 PARTICIPACIONES	-	69,594.01	-	-	-	6,959.43	-	3,711.68	14,692.07	-	773.27	55,529.35	-	8,351.28	15,724.20	2,193.65	4,690.25	$ 182,219.19
POLICIA 3o	POLICIA	QUINCENA	1	GASTO CORRIENTE	2533419	RECURSOS FEDERALES	25 RECURSOS FEDERALES	82 APORTACIONES	-	-	108,734.89	-	-	-	15,331.60	3,044.58	22,955.14	-	16,256.40	16,130.81	7,516.00	-	15,724.20	2,193.65	4,690.25	$ 212,597.52
PROMOTOR SOCIAL	CONFIANZA	QUINCENA	1	GASTO CORRIENTE	1528019	RECURSOS FEDERALES	15 RECURSOS FEDERALES	81 PARTICIPACIONES	-	-	-	-	-	-	6,734.56	3,821.01	14,935.82	-	15,876.00	26,644.98	-	8,597.27	15,724.20	2,193.65	4,690.25	$ 170,851.39
POLICIA 2o	POLICIA	QUINCENA	1	GASTO CORRIENTE	2533419	RECURSOS FEDERALES	25 RECURSOS FEDERALES	82 APORTACIONES	-	-	-	-	-	-	18,905.18	3,754.21	28,305.54	-	18,597.60	16,493.50	7,516.00	-	15,724.20	2,193.65	4,690.25	$ 250,279.39
POLICIA	POLICIA	QUINCENA	1	GASTO CORRIENTE	2533419	RECURSOS FEDERALES	25 RECURSOS FEDERALES	82 APORTACIONES	-	-	-	-	-	-	10,770.36	2,138.80	16,125.90	-	11,239.12	16,952.31	6,000.00	-	15,724.20	2,193.65	4,690.25	$ 164,220.44
POLICIA	POLICIA	QUINCENA	1	GASTO CORRIENTE	2533419	RECURSOS FEDERALES	25 RECURSOS FEDERALES	82 APORTACIONES	-	-	-	-	-	-	12,527.44	2,487.71	18,756.53	-	11,239.12	15,845.88	7,516.00	-	15,724.20	2,193.65	4,690.25	$ 181,847.48
POLICIA 3o	POLICIA	QUINCENA	1	GASTO CORRIENTE	2533419	RECURSOS FEDERALES	25 RECURSOS FEDERALES	82 APORTACIONES	-	-	-	-	-	-	15,331.60	3,044.58	22,955.14	-	16,256.40	16,130.81	7,516.00	-	15,724.20	2,193.65	4,690.25	$ 212,597.52
POLICIA	POLICIA	QUINCENA	1	GASTO CORRIENTE	2533419	RECURSOS FEDERALES	25 RECURSOS FEDERALES	82 APORTACIONES	-	-	-	-	-	-	12,527.44	2,487.71	18,756.53	-	13,239.12	15,845.88	7,516.00	-	15,724.20	2,193.65	4,690.25	$ 181,847.48
AYUDANTE DE OPERADOR DE MAQUINARIA PESADA "C"	BASE	SEMANA	1	GASTO CORRIENTE	1528019	RECURSOS FEDERALES	15 RECURSOS FEDERALES	81 PARTICIPACIONES	-	81,504.93	-	-	-	12,225.76	-	6,446.93	19,244.22	195,687.82	7,149.41	45,863.22	-	9,730.59	15,724.20	2,193.65	4,690.25	$ 398,410.98
OPERADOR DE MAQUINARIA PESADA "C"	BASE	SEMANA	1	GASTO CORRIENTE	1528019	RECURSOS FEDERALES	15 RECURSOS FEDERALES	81 PARTICIPACIONES	-	81,504.93	-	-	-	12,225.76	-	6,446.93	19,244.22	66,346.21	7,149.41	45,863.22	-	9,730.59	15,724.20	2,193.65	4,690.25	$ 268,889.37
CHOFER "B"	BASE	SEMANA	1	GASTO CORRIENTE	1528019	RECURSOS FEDERALES	15 RECURSOS FEDERALES	81 PARTICIPACIONES	-	75,893.60	-	-	-	7,589.38	-	4,047.66	17,919.32	109,811.37	6,657.23	44,910.54	-	9,107.23	15,724.20	2,193.65	4,690.25	$ 298,544.43
CHOFER "B"	BASE	SEMANA	1	GASTO CORRIENTE	1528019	RECURSOS FEDERALES	15 RECURSOS FEDERALES	81 PARTICIPACIONES	-	75,893.60	-	-	-	11,384.09	-	4,047.66	17,919.32	122,289.94	6,657.23	44,910.54	-	9,107.23	15,724.20	2,193.65	4,690.25	$ 314,817.71
OPERADOR DE MAQUINARIA PESADA	BASE	SEMANA	1	GASTO CORRIENTE	1528019	RECURSOS FEDERALES	15 RECURSOS FEDERALES	81 PARTICIPACIONES	-	82,455.32	-	-	-	12,373.36	-	4,399.43	19,476.64	36,962.16	6,029.88	45,918.71	-	9,898.72	15,724.20	2,193.65	4,690.25	$ 240,176.32
CHOFER "B"	BASE	SEMANA	1	GASTO CORRIENTE	1528019	RECURSOS FEDERALES	15 RECURSOS FEDERALES	81 PARTICIPACIONES	-	75,893.60	-	-	-	11,384.09	-	4,047.66	17,919.32	134,768.50	6,657.23	44,970.54	-	9,107.23	15,724.20	2,193.65	4,690.25	$ 327,356.27
ANALISTA	CONFIANZA	QUINCENA	1	GASTO CORRIENTE	1528019	RECURSOS FEDERALES	15 RECURSOS FEDERALES	81 PARTICIPACIONES	77,191.98	-	-	-	-	10,884.07	4,116.88	16,081.58	-	19,200.00	26,595.62	-	9,262.99	15,724.20	2,193.65	4,690.25	$ 185,940.82
OTORNISTA "B"	CONFIANZA	QUINCENA	1	GASTO CORRIENTE	1528019	RECURSOS FEDERALES	15 RECURSOS FEDERALES	81 PARTICIPACIONES	59,357.08	-	-	-	-	8,368.63	3,165.44	12,365.02	-	2,340.00	25,922.17	-	7,122.25	15,724.20	2,193.65	4,690.25	$ 141,243.69
OPERADOR DE MAQUINARIA PESADA "B"	BASE	SEMANA	1	GASTO CORRIENTE	1528019	RECURSOS FEDERALES	15 RECURSOS FEDERALES	81 PARTICIPACIONES	-	96,177.77	-	-	-	14,470.83	5,129.16	22,707.22	75,800.58	5,623.78	47,702.87	-	11,540.61	15,724.20	2,193.65	4,690.25	$ 301,799.43
ADMINISTRADOR	CONFIANZA	QUINCENA	1	GASTO CORRIENTE	1528019	RECURSOS FEDERALES	15 RECURSOS FEDERALES	81 PARTICIPACIONES	92,493.31	-	-	-	-	13,042.14	4,933.30	19,270.69	-	12,000.00	27,495.27	-	11,099.21	15,724.20	2,193.65	4,690.25	$ 202,945.03
POLICIA 3o	POLICIA	QUINCENA	1	GASTO CORRIENTE	2533419	RECURSOS FEDERALES	25 RECURSOS FEDERALES	82 APORTACIONES	-	-	108,734.89	-	-	-	15,331.60	3,044.58	22,955.14	-	16,256.36	16,130.81	7,516.00	-	15,724.20	2,193.65	4,690.25	$ 212,597.28
JARDINERO	BASE	SEMANA	1	GASTO CORRIENTE	1528019	RECURSOS FEDERALES	15 RECURSOS FEDERALES	81 PARTICIPACIONES	-	64,344.52	-	-	-	6,434.49	-	3,433.71	13,588.44	-	940.19	54,498.65	-	7,721.34	15,724.20	2,193.65	4,690.25	$ 173,562.84
OPERADOR DE MAQUINARIA PESADA "A"	BASE	SEMANA	1	GASTO CORRIENTE	1528019	RECURSOS FEDERALES	15 RECURSOS FEDERALES	81 PARTICIPACIONES	-	91,675.86	-	-	-	13,751.37	-	4,889.38	21,645.69	39,186.67	8,041.71	47,083.72	-	11,001.10	15,724.20	2,193.65	4,690.25	$ 259,883.54
AUXILIAR UNIVERSAL DE OFICINA	BASE	QUINCENA	1	GASTO CORRIENTE	1528019	RECURSOS FEDERALES	15 RECURSOS FEDERALES	81 PARTICIPACIONES	-	72,415.01	-	-	-	10,862.46	-	4,586.35	15,287.82	-	5,489.92	56,078.15	-	8,889.92	15,724.20	2,193.65	4,690.25	$ 195,992.73
AUXILIAR DE TRABAJO SOCIAL	BASE	QUINCENA	1	GASTO CORRIENTE	1528019	RECURSOS FEDERALES	15 RECURSOS FEDERALES	81 PARTICIPACIONES	-	67,660.81	-	-	-	10,153.65	-	3,610.18	15,734.52	-	25,002.88	53,535.13	-	8,122.90	15,724.20	2,193.65	4,690.25	$ 205,518.12
POLICIA VIAL	TRANSITO	QUINCENA	1	GASTO CORRIENTE	1528019	RECURSOS FEDERALES	15 RECURSOS FEDERALES	81 PARTICIPACIONES	-	-	88,846.70	-	-	-	12,527.44	2,487.71	18,756.53	-	13,239.12	15,845.88	7,516.00	-	15,724.20	2,193.65	4,690.25	$ 181,847.48
POLICIA VIAL	TRANSITO	QUINCENA	1	GASTO CORRIENTE	1528019	RECURSOS FEDERALES	15 RECURSOS FEDERALES	81 PARTICIPACIONES	-	-	88,846.70	-	-	-	12,527.44	2,487.71	18,756.53	-	13,239.12	15,845.88	7,516.00	-	15,724.20	2,193.65	4,690.25	$ 181,847.48
POLICIA VIAL	TRANSITO	QUINCENA	1	GASTO CORRIENTE	1528019	RECURSOS FEDERALES	15 RECURSOS FEDERALES	81 PARTICIPACIONES	-	-	88,846.70	-	-	-	12,527.44	2,487.71	18,756.53	-	13,239.12	15,845.88	7,516.00	-	15,724.20	2,193.65	4,690.25	$ 181,847.48
POLICIA 3 ° VIAL	TRANSITO	QUINCENA	1	GASTO CORRIENTE	1528019	RECURSOS FEDERALES	15 RECURSOS FEDERALES	81 PARTICIPACIONES	-	-	108,734.89	-	-	-	15,331.60	3,044.58	22,955.14	-	16,256.40	16,130.81	7,516.00	-	15,724.20	2,193.65	4,690.25	$ 212,597.52
POLICIA	POLICIA	QUINCENA	1	GASTO CORRIENTE	2533419	RECURSOS FEDERALES	25 RECURSOS FEDERALES	82 APORTACIONES	-	-	88,846.70	-	-	-	12,527.44	2,487.71	18,756.53	-	13,239.12	15,845.88	7,516.00	-	15,724.20	2,193.65	4,690.25	$ 181,847.48
ENCARGADO DE MANTENIMIENTO	BASE	QUINCENA	1	GASTO CORRIENTE	1528019	RECURSOS FEDERALES	15 RECURSOS FEDERALES	81 PARTICIPACIONES	94,957.08	-	-	-	-	14,143.56	-	5,380.90	12,156.65	-	8,440.65	54,683.26	-	11,293.85	15,724.20	2,193.65	4,690.25	$ 233,865.05
POLICIA 3 ° VIAL	TRANSITO	QUINCENA	1	GASTO CORRIENTE	1528019	RECURSOS FEDERALES	15 RECURSOS FEDERALES	81 PARTICIPACIONES	-	-	108,734.89	-	-	-	15,331.60	3,044.58	22,955.14	-	16,256.40	16,130.81	7,516.00	-	15,724.20	2,193.65	4,690.25	$ 212,597.52

DOCUMENTO SOLO
MUESTRA

Plaza/Puesto	Tipo de Contrato	Tipo de Nómina		Tipo de Gasto		Ramo	Fuente de Financiamiento	Coficiente de Financiamiento (CFI)	11321	11311	12211	12221	13111	13121	13211	13221	13311	13421	15411	17121	15111	14111	14121	Importe
EMPLEADO DE CUADRILLA MOVIL "A"	BASE	SEMANA	1	GASTO CORRIENTE	1528019	RECURSOS FEDERALES	81 PARTICIPACIONES		-	64,114.47	-	-	-	-	3,410.44	15,138.14	-	3,690.37	42,388.43	-	7,693.74	15,724.20	2,193.65	4,690.25	$ 159,952.69
POLICIA 2 - VIAL	TRANSITO	QUINCENA	1	GASTO CORRIENTE	1528019	RECURSOS FEDERALES	81 PARTICIPACIONES		-	-	134,072.33	-	-	18,904.17	1,754.03	28,304.16	-	18,597.12	16,693.81	7,516.00	-	15,724.20	2,193.65	4,690.25	$ 250,269.72
VELADOR	BASE	SEMANA	1	GASTO CORRIENTE	1528019	RECURSOS FEDERALES	81 PARTICIPACIONES		-	65,098.36	-	-	9,764.74	-	3,688.91	15,370.45	53,521.64	6,067.34	43,423.97	-	7,811.80	15,724.20	2,193.65	4,690.25	$ 227,356.31
AUXILIAR ADMINISTRATIVO	BASE	QUINCENA	1	GASTO CORRIENTE	1528019	RECURSOS FEDERALES	81 PARTICIPACIONES		-	69,594.01	-	-	6,959.43	-	3,711.68	14,692.07	-	4,961.81	55,519.35	-	8,351.28	15,724.20	2,193.65	4,690.25	$ 186,407.73
CABO	BASE	SEMANA	1	GASTO CORRIENTE	1528019	RECURSOS FEDERALES	81 PARTICIPACIONES		-	66,345.71	-	-	9,951.83	-	3,538.44	15,664.96	51,370.77	3,879.38	43,215.66	-	7,961.49	15,724.20	2,193.65	4,690.25	$ 226,036.34
OPERADOR DE MAQUINARIA PESADA "C"	BASE	SEMANA	1	GASTO CORRIENTE	1528019	RECURSOS FEDERALES	81 PARTICIPACIONES		-	99,748.23	-	-	14,960.22	-	5,319.91	23,551.67	68,463.87	8,749.79	47,895.41	-	11,969.79	15,724.20	2,193.65	4,690.25	$ 303,268.99
PROGRAMADOR "B"	CONFIANZA	QUINCENA	1	GASTO CORRIENTE	1528019	RECURSOS FEDERALES	81 PARTICIPACIONES		-	77,191.98	-	-	-	3,627.98	3,473.62	16,081.58	-	9,600.00	26,593.62	-	9,262.99	15,724.20	2,193.65	4,690.25	$ 168,441.47
JEFE DE DEPARTAMENTO	CONFIANZA	QUINCENA	1	GASTO CORRIENTE	1528019	RECURSOS FEDERALES	81 PARTICIPACIONES		-	71,329.35	-	-	-	-	2,515.77	14,974.82	-	106,098.20	20,612.29	-	8,625.50	15,724.20	2,193.65	4,690.25	$ 247,294.83
POLICIA	POLICIA	QUINCENA	1	GASTO CORRIENTE	2333419	RECURSOS FEDERALES	82 APORTACIONES		-	-	8,846.70	-	-	12,527.44	2,487.71	16,756.53	-	13,239.32	15,845.98	7,516.00	-	15,724.20	2,193.65	4,690.25	$ 181,847.48
TAQUIMECANOGRAFA	BASE	QUINCENA	1	GASTO CORRIENTE	1528019	RECURSOS FEDERALES	81 PARTICIPACIONES		-	73,875.87	-	-	7,152.96	-	3,814.93	15,100.75	-	2,649.31	55,905.86	-	8,283.58	15,724.20	2,193.65	4,690.25	$ 187,345.35
INTENDENTE	BASE	QUINCENA	1	GASTO CORRIENTE	1528019	RECURSOS FEDERALES	81 PARTICIPACIONES		-	64,377.06	-	-	-	-	4,291.80	13,990.71	-	598.08	40,948.79	-	7,725.25	15,724.20	2,193.65	4,690.25	$ 154,137.79
NIÑERA	BASE	QUINCENA	1	GASTO CORRIENTE	1528019	RECURSOS FEDERALES	81 PARTICIPACIONES		-	67,623.35	-	-	3,381.27	-	3,155.85	14,276.46	-	-	55,023.67	-	8,115.04	15,724.20	2,193.65	4,690.25	$ 174,188.74
SECRETARIO PARTICULAR	CONFIANZA	QUINCENA	1	GASTO CORRIENTE	1528019	RECURSOS FEDERALES	81 PARTICIPACIONES		92,493.31	-	-	-	-	8,694.92	4,933.30	19,270.69	-	15,456.65	27,870.27	-	11,099.92	15,724.20	2,193.65	4,690.25	$ 202,432.51
COMISARIO DE VIALIDAD	TRANSITO	QUINCENA	1	GASTO CORRIENTE	1528019	RECURSOS FEDERALES	81 PARTICIPACIONES		-	-	95,890.71	-	-	2,349.32	20,243.59	-	-	357.98.40	15,978.32	-	-	15,724.20	2,193.65	4,690.25	$ 515,008.44
BARRENDERO	BASE	SEMANA	1	GASTO CORRIENTE	1528019	RECURSOS FEDERALES	81 PARTICIPACIONES		-	61,817.39	-	-	9,272.61	-	3,502.99	14,595.77	109,801.32	5,761.45	42,972.13	-	7,418.09	15,724.20	2,193.65	4,690.25	$ 277,749.85
OFICINISTA "B"	CONFIANZA	QUINCENA	1	GASTO CORRIENTE	1528019	RECURSOS FEDERALES	81 PARTICIPACIONES		-	59,357.08	-	-	-	8,368.63	3,165.44	12,365.02	-	31,200.00	25,547.17	-	7,122.25	15,724.20	2,193.65	4,690.25	$ 169,728.69
MECANOGRAFA	BASE	QUINCENA	1	GASTO CORRIENTE	1528019	RECURSOS FEDERALES	81 PARTICIPACIONES		-	67,993.27	-	-	6,799.35	-	3,624.17	14,345.60	-	3,712.22	55,090.37	-	8,154.39	15,724.20	2,193.65	4,690.25	$ 182,283.56
AYUDANTE DE OPERADOR DE MAQUINARIA PESADA "C"	BASE	SEMANA	1	GASTO CORRIENTE	1528019	RECURSOS FEDERALES	81 PARTICIPACIONES		-	81,503.93	-	-	12,225.76	-	4,346.93	19,241.20	64,335.72	7,149.41	45,683.22	-	9,780.59	15,724.20	2,193.65	4,690.25	$ 266,878.88
MECANOGRAFA	BASE	QUINCENA	1	GASTO CORRIENTE	1528019	RECURSOS FEDERALES	81 PARTICIPACIONES		-	67,993.27	-	-	10,193.03	-	3,624.17	14,345.69	-	2,013.40	55,090.37	-	8,154.39	15,724.20	2,193.65	4,690.25	$ 183,982.42
POLICIA	POLICIA	QUINCENA	1	GASTO CORRIENTE	2333419	RECURSOS FEDERALES	82 APORTACIONES		-	-	76,385.85	-	-	10,770.36	2,138.80	16,125.90	-	13,239.32	16,952.31	6,000.00	-	15,724.20	2,193.65	4,690.25	$ 164,220.44
POLICIA	POLICIA	QUINCENA	1	GASTO CORRIENTE	2333419	RECURSOS FEDERALES	82 APORTACIONES		-	-	81,846.70	-	-	12,527.44	2,487.71	16,756.53	-	13,239.32	15,845.98	7,516.00	-	15,724.20	2,193.65	4,690.25	$ 181,847.48
OPERADOR DE MAQUINARIA PESADA "B"	BASE	SEMANA	1	GASTO CORRIENTE	1528019	RECURSOS FEDERALES	81 PARTICIPACIONES		-	96,171.77	-	-	9,617.21	-	5,129.16	22,707.22	60,116.87	4,218.04	47,822.87	-	11,540.61	15,724.20	2,193.65	4,690.25	$ 260,131.85
SECRETARIA "C"	CONFIANZA	QUINCENA	1	GASTO CORRIENTE	1528019	RECURSOS FEDERALES	81 PARTICIPACIONES		65,156.68	-	-	-	9,387.05	3,475.02	13,574.90	-	2,760.00	26,093.31	-	7,818.80	15,724.20	2,193.65	4,690.25	$ 150,843.23
AYUDANTE DE OPERADOR DE MAQUINARIA PESADA "C"	BASE	SEMANA	1	GASTO CORRIENTE	1528019	RECURSOS FEDERALES	81 PARTICIPACIONES		-	81,504.93	-	-	12,225.76	-	4,346.93	19,244.22	144,755.37	7,149.41	45,744.22	-	9,780.59	15,724.20	2,193.65	4,690.25	$ 347,558.53
ELECTRICISTA DE ALUMBRADO PUBLICO	BASE	SEMANA	1	GASTO CORRIENTE	1528019	RECURSOS FEDERALES	81 PARTICIPACIONES		-	80,388.25	-	-	12,058.24	-	4,566.36	19,027.31	63,612.03	1,251.11	45,596.67	-	9,870.25	15,724.20	2,193.65	4,690.25	$ 258,966.32
MACHETERO	BASE	SEMANA	1	GASTO CORRIENTE	1528019	RECURSOS FEDERALES	81 PARTICIPACIONES		-	61,817.39	-	-	9,272.61	-	3,502.99	14,595.77	20,333.58	3,840.41	42,972.13	-	7,418.09	15,724.20	2,193.65	4,690.25	$ 186,361.07
AUXILIAR UNIVERSAL DE OFICINA	BASE	QUINCENA	1	GASTO CORRIENTE	1528019	RECURSOS FEDERALES	81 PARTICIPACIONES		-	72,416.01	-	-	10,862.40	-	4,103.57	15,287.62	-	67.05	51,988.71	-	8,689.92	15,724.20	2,193.65	4,690.25	$ 186,023.64
ASESOR	CONFIANZA	QUINCENA	1	GASTO CORRIENTE	1528019	RECURSOS FEDERALES	81 PARTICIPACIONES		-	-	-	-	-	10,884.07	4,116.88	16,081.58	-	16,800.00	26,970.62	-	9,262.99	15,724.20	2,193.65	4,690.25	$ 183,915.82
ANALISTA	CONFIANZA	QUINCENA	1	GASTO CORRIENTE	1528019	RECURSOS FEDERALES	81 PARTICIPACIONES	77,191.98	-	77,191.98	-	-	-	3,627.98	3,344.97	16,081.58	-	40,800.00	26,595.62	-	9,262.99	15,724.20	2,193.65	4,690.25	$ 199,512.82
POLICIA	POLICIA	QUINCENA	1	GASTO CORRIENTE	2333419	RECURSOS FEDERALES	82 APORTACIONES		-	-	81,846.70	-	-	12,527.44	2,487.71	16,756.53	-	13,239.32	15,845.98	7,516.00	-	15,724.20	2,193.65	4,690.25	$ 181,847.48
POLICIA	POLICIA	QUINCENA	1	GASTO CORRIENTE	2333419	RECURSOS FEDERALES	82 APORTACIONES		-	-	76,385.85	-	-	10,770.36	2,138.80	16,125.90	-	13,239.32	16,572.31	6,000.00	-	15,724.20	2,193.65	4,690.25	$ 164,220.44
POLICIA VIAL	TRANSITO	QUINCENA	1	GASTO CORRIENTE	1528019	RECURSOS FEDERALES	81 PARTICIPACIONES		-	-	81,846.70	-	-	12,527.44	2,487.71	16,756.53	-	13,239.32	15,845.98	7,516.00	-	15,724.20	2,193.65	4,690.25	$ 181,847.48
EMPLEADO DE CUADRILLA DE JARDINES	BASE	SEMANA	1	GASTO CORRIENTE	1528019	RECURSOS FEDERALES	81 PARTICIPACIONES		-	64,114.47	-	-	-	9,617.11	3,633.15	15,138.14	-	92,784.64	5,973.57	43,845.43	-	7,693.74	15,724.20	2,193.65	4,690.25	$ 264,913.35
MACHETERO	BASE	SEMANA	1	GASTO CORRIENTE	1528019	RECURSOS FEDERALES	81 PARTICIPACIONES		-	61,817.39	-	-	9,272.61	-	3,502.99	14,595.77	113,888.03	5,648.45	42,972.13	-	7,418.09	15,724.20	2,193.65	4,690.25	$ 281,703.96
BARRENDERO	BASE	SEMANA	1	GASTO CORRIENTE	1528019	RECURSOS FEDERALES	81 PARTICIPACIONES		-	61,817.39	-	-	9,272.61	-	3,502.99	14,595.77	32,533.72	5,761.45	43,032.13	-	7,418.09	15,724.20	2,193.65	4,690.25	$ 200,542.25
OPERADOR DE MAQUINARIA PESADA "A"	BASE	QUINCENA	1	GASTO CORRIENTE	1528019	RECURSOS FEDERALES	81 PARTICIPACIONES		-	91,671.86	-	-	13,751.37	-	4,889.38	19,353.70	16,041.72	6,381.53	51,869.05	-	11,009.10	15,724.20	2,193.65	4,690.25	$ 237,472.49
POLICIA	POLICIA	QUINCENA	1	GASTO CORRIENTE	2333419	RECURSOS FEDERALES	82 APORTACIONES		-	-	81,846.70	-	-	12,527.44	2,487.71	16,756.53	-	13,239.32	15,845.98	7,516.00	-	15,724.20	2,193.65	4,690.25	$ 181,847.48

DOCUMENTO SOLO PARA CONSULTA

Plaza/Puesto	Tipo de Contrato	Tipo de Nómina		Tipo de Gasto		Ramo	Fuente de Financiamiento	Subfuente de Financiamiento (CRI)	11321	11311	12211	12221	13111	13121	13211	13221	13311	13421	15411	17121	15111	14111	14121	Importe
AUXILIAR UNIVERSAL DE OFICINA	BASE	QUINCENA	1	GASTO CORRIENTE	1520019	RECURSOS FEDERALES	15 RECURSOS FEDERALES	81 PARTICIPACIONES	-	72,416.01	-	-	7,241.62	-	3,865.19	15,397.82	-	3,415.36	52,048.71	-	8,680.92	15,724.20	2,193.65	4,690.25	$ 185,569.63
POLICIA 3 - VIAL	TRANSITO	QUINCENA	1	GASTO CORRIENTE	1520019	RECURSOS FEDERALES	15 RECURSOS FEDERALES	81 PARTICIPACIONES	-	-	108,734.89	-	-	15,331.60	1,044.58	22,955.14	-	16,256.40	16,110.81	7,516.00	-	-	2,193.65	4,690.25	$ 212,597.52
BARRENDERO	BASE	SEMANA	1	GASTO CORRIENTE	1520019	RECURSOS FEDERALES	15 RECURSOS FEDERALES	81 PARTICIPACIONES	-	61,817.39	-	-	3,090.87	-	2,884.81	14,595.77	50,833.94	4,405.82	42,972.13	-	7,418.09	15,724.20	2,193.65	4,690.25	$ 210,026.92
CHOFER "C"	BASE	SEMANA	1	GASTO CORRIENTE	1520019	RECURSOS FEDERALES	15 RECURSOS FEDERALES	81 PARTICIPACIONES	-	77,567.37	-	-	7,756.76	-	4,395.48	18,314.52	124,998.73	7,016.55	45,200.95	-	9,308.08	15,724.20	2,193.65	4,690.25	$ 317,166.54
POLICIA	POLICIA	QUINCENA	1	GASTO CORRIENTE	2133419	RECURSOS FEDERALES	25 RECURSOS FEDERALES	82 APORTACIONES	-	88,846.70	-	-	12,527.44	1,487.71	18,756.53	-	-	11,239.12	15,845.88	7,516.00	-	15,724.20	2,193.65	4,690.25	$ 181,847.48
INSPECTOR (UNIDAD DE INSPECCION)	CONFIANZA	QUINCENA	1	GASTO CORRIENTE	1520019	RECURSOS FEDERALES	15 RECURSOS FEDERALES	81 PARTICIPACIONES	63,657.08	-	-	-	8,693.66	3,288.38	12,845.22	-	-	6,480.00	25,682.68	-	7,398.85	15,724.20	2,193.65	4,690.25	$ 148,653.92
EMPLEADO DE CUADRILLA MOVIL "A"	BASE	SEMANA	1	GASTO CORRIENTE	1520019	RECURSOS FEDERALES	15 RECURSOS FEDERALES	81 PARTICIPACIONES	66,640.59	-	-	-	9,996.04	3,776.30	14,068.57	102,984.60	-	3,166.47	46,110.64	-	7,996.87	15,724.20	2,193.65	4,690.25	$ 277,968.18
JEFE DE DEPARTAMENTO	CONFIANZA	QUINCENA	1	GASTO CORRIENTE	1520019	RECURSOS FEDERALES	15 RECURSOS FEDERALES	81 PARTICIPACIONES	71,879.35	-	-	-	6,469.08	2,395.97	14,974.82	-	-	106,098.72	20,612.29	-	8,625.50	15,724.20	2,193.65	4,690.25	$ 253,843.63
JEFE DE DEPARTAMENTO	CONFIANZA	QUINCENA	1	GASTO CORRIENTE	1520019	RECURSOS FEDERALES	15 RECURSOS FEDERALES	81 PARTICIPACIONES	71,879.35	-	-	-	3,214.56	2,875.17	14,974.82	-	-	106,098.20	20,997.29	-	8,625.50	15,724.20	2,193.65	4,690.25	$ 251,263.79
TECNICO ADMINISTRATIVO	BASE	QUINCENA	1	GASTO CORRIENTE	1520019	RECURSOS FEDERALES	15 RECURSOS FEDERALES	81 PARTICIPACIONES	85,971.91	-	-	-	12,850.84	4,854.74	18,086.29	-	-	30,852.00	54,566.23	-	10,280.63	15,724.20	2,193.65	4,690.25	$ 239,770.74
MACHETERO	BASE	SEMANA	1	GASTO CORRIENTE	1520019	RECURSOS FEDERALES	15 RECURSOS FEDERALES	81 PARTICIPACIONES	61,817.39	-	-	-	9,272.61	3,502.99	14,595.77	34,567.08	-	3,614.50	42,672.13	-	7,418.09	15,724.20	2,193.65	4,690.25	$ 200,068.66
EMPLEADO DE CUADRILLA MOVIL "A"	BASE	SEMANA	1	GASTO CORRIENTE	1520019	RECURSOS FEDERALES	15 RECURSOS FEDERALES	81 PARTICIPACIONES	66,640.59	-	-	-	9,996.04	3,776.30	14,068.57	89,837.63	-	6,028.33	46,110.64	-	7,996.87	15,724.20	2,193.65	4,690.25	$ 267,083.07
AUXILIAR UNIVERSAL DE OFICINA	BASE	QUINCENA	1	GASTO CORRIENTE	1520019	RECURSOS FEDERALES	15 RECURSOS FEDERALES	81 PARTICIPACIONES	72,416.01	-	-	-	10,862.46	4,103.57	15,287.82	-	-	3,284.28	55,959.35	-	8,689.92	15,724.20	2,193.65	4,690.25	$ 193,210.31
AUXILIAR DE CAJA	BASE	QUINCENA	1	GASTO CORRIENTE	1520019	RECURSOS FEDERALES	15 RECURSOS FEDERALES	81 PARTICIPACIONES	72,416.01	-	-	-	10,862.46	4,103.57	15,287.82	-	-	3,285.59	55,583.35	-	8,689.92	15,724.20	2,193.65	4,690.25	$ 193,036.62
EMPLEADO DE CUADRILLA MOVIL "C"	BASE	QUINCENA	1	GASTO CORRIENTE	1520019	RECURSOS FEDERALES	15 RECURSOS FEDERALES	81 PARTICIPACIONES	80,421.79	-	-	-	8,042.22	4,557.23	16,977.93	-	-	3,946.67	48,930.20	-	9,650.61	15,724.20	2,193.65	4,690.25	$ 195,134.75
CABO	BASE	SEMANA	1	GASTO CORRIENTE	1520019	RECURSOS FEDERALES	15 RECURSOS FEDERALES	81 PARTICIPACIONES	66,345.71	-	-	-	9,951.83	3,588.44	15,664.96	78,010.63	-	5,810.77	43,935.66	-	7,961.49	15,724.20	2,193.65	4,690.25	$ 253,486.59
TAQUIMECANOGRAFA	BASE	QUINCENA	1	GASTO CORRIENTE	1520019	RECURSOS FEDERALES	15 RECURSOS FEDERALES	81 PARTICIPACIONES	71,323.87	-	-	-	3,574.47	3,814.93	15,300.75	-	-	1,760.60	55,783.86	-	8,583.58	15,724.20	2,193.65	4,690.25	$ 182,750.15
BARRENDERO	BASE	SEMANA	1	GASTO CORRIENTE	1520019	RECURSOS FEDERALES	15 RECURSOS FEDERALES	81 PARTICIPACIONES	61,817.39	-	-	-	9,272.61	3,502.99	14,595.77	109,801.32	-	3,670.95	43,032.13	-	7,418.09	15,724.20	2,193.65	4,690.25	$ 275,719.35
AUXILIAR ADMINISTRATIVO	BASE	QUINCENA	1	GASTO CORRIENTE	1520019	RECURSOS FEDERALES	15 RECURSOS FEDERALES	81 PARTICIPACIONES	69,594.01	-	-	-	6,959.45	3,948.66	14,692.07	-	-	4,961.81	51,079.91	-	8,351.28	15,724.20	2,193.65	4,690.25	$ 182,190.29
OPERADOR DE MAQUINARIA PESADA "C"	BASE	SEMANA	1	GASTO CORRIENTE	1520019	RECURSOS FEDERALES	15 RECURSOS FEDERALES	81 PARTICIPACIONES	99,740.23	-	-	-	14,962.22	5,119.91	23,551.67	72,153.54	5,832.35	48,195.41	11,969.79	-	15,724.20	2,193.65	4,690.25	$ 304,341.22
MACHETERO	BASE	SEMANA	1	GASTO CORRIENTE	1520019	RECURSOS FEDERALES	15 RECURSOS FEDERALES	81 PARTICIPACIONES	61,817.39	-	-	-	6,181.74	3,502.99	14,595.77	99,634.53	9,478.99	42,972.13	7,418.09	-	15,724.20	2,193.65	4,690.25	$ 264,209.73
SECRETARIA "C"	CONFIANZA	QUINCENA	1	GASTO CORRIENTE	1520019	RECURSOS FEDERALES	15 RECURSOS FEDERALES	81 PARTICIPACIONES	65,156.65	-	-	-	9,187.05	3,475.02	13,574.30	-	-	14,400.00	26,263.31	-	7,818.80	15,724.20	2,193.65	4,690.25	$ 162,483.23
OPERADOR DE MAQUINARIA PESADA "B"	BASE	SEMANA	1	GASTO CORRIENTE	1520019	RECURSOS FEDERALES	15 RECURSOS FEDERALES	81 PARTICIPACIONES	96,171.77	-	-	-	14,425.83	5,129.16	22,707.22	91,305.85	8,436.02	47,797.47	11,540.61	-	15,724.20	2,193.65	4,690.25	$ 320,087.43
OPERADOR DE MAQUINARIA PESADA	BASE	SEMANA	1	GASTO CORRIENTE	1520019	RECURSOS FEDERALES	15 RECURSOS FEDERALES	81 PARTICIPACIONES	82,489.32	-	-	-	12,373.36	4,399.43	19,476.64	42,726.90	1,205.32	45,918.71	9,898.72	-	15,724.20	2,193.65	4,690.25	$ 240,996.50
OPERADOR DE MAQUINARIA PESADA	BASE	SEMANA	1	GASTO CORRIENTE	1520019	RECURSOS FEDERALES	15 RECURSOS FEDERALES	81 PARTICIPACIONES	82,489.32	-	-	-	12,373.36	4,399.43	19,476.64	70,333.20	1,205.32	45,918.71	9,898.72	-	15,724.20	2,193.65	4,690.25	$ 268,802.89
POLICIA 3o	POLICIA	QUINCENA	1	GASTO CORRIENTE	2133419	RECURSOS FEDERALES	25 RECURSOS FEDERALES	82 APORTACIONES	-	-	108,734.89	-	-	15,331.60	1,044.58	22,955.14	-	16,256.40	16,110.81	7,516.00	-	15,724.20	2,193.65	4,690.25	$ 212,597.52
BARRENDERO	BASE	SEMANA	1	GASTO CORRIENTE	1520019	RECURSOS FEDERALES	15 RECURSOS FEDERALES	81 PARTICIPACIONES	61,817.39	-	-	-	9,272.61	3,502.99	14,595.77	107,787.96	-	5,478.99	42,972.13	-	7,418.09	15,724.20	2,193.65	4,690.25	$ 275,434.03
MACHETERO	BASE	SEMANA	1	GASTO CORRIENTE	1520019	RECURSOS FEDERALES	15 RECURSOS FEDERALES	81 PARTICIPACIONES	61,817.39	-	-	-	9,272.61	3,502.99	14,595.77	99,634.53	-	5,478.99	42,862.13	-	7,418.09	15,724.20	2,193.65	4,690.25	$ 267,190.60
JEFE DE DEPARTAMENTO	CONFIANZA	QUINCENA	1	GASTO CORRIENTE	1520019	RECURSOS FEDERALES	15 RECURSOS FEDERALES	81 PARTICIPACIONES	71,879.35	-	-	-	-	9,703.68	3,833.55	14,974.82	-	106,098.20	20,997.29	-	8,625.50	15,724.20	2,193.65	4,690.25	$ 258,691.29
OPERADOR DE MAQUINARIA PESADA	BASE	SEMANA	1	GASTO CORRIENTE	1520019	RECURSOS FEDERALES	15 RECURSOS FEDERALES	81 PARTICIPACIONES	82,489.32	-	-	-	12,373.36	4,399.43	19,476.64	86,810.20	7,239.94	45,918.71	9,898.72	-	15,724.20	2,193.65	4,690.25	$ 293,230.42
AYUDANTE DE OPERADOR DE MAQUINARIA PESADA "C"	BASE	SEMANA	1	GASTO CORRIENTE	1520019	RECURSOS FEDERALES	15 RECURSOS FEDERALES	81 PARTICIPACIONES	81,504.93	-	-	-	12,225.76	4,346.93	19,244.22	72,733.77	3,574.71	45,673.22	9,780.59	-	15,724.20	2,193.65	4,690.25	$ 271,681.23
OPERADOR DE MAQUINARIA PESADA "B"	BASE	SEMANA	1	GASTO CORRIENTE	1520019	RECURSOS FEDERALES	15 RECURSOS FEDERALES	81 PARTICIPACIONES	96,171.77	-	-	-	14,426.83	5,129.16	22,707.22	73,510.01	8,436.02	47,767.47	11,540.61	-	15,724.20	2,193.65	4,690.25	$ 302,300.58
CHOFER "B"	BASE	SEMANA	1	GASTO CORRIENTE	1520019	RECURSOS FEDERALES	15 RECURSOS FEDERALES	81 PARTICIPACIONES	75,893.60	-	-	-	11,384.09	-	6,047.66	17,919.32	62,392.82	4,437.56	44,810.54	-	9,107.23	15,724.20	2,193.65	4,690.25	$ 252,700.92
POLICIA VIAL	TRANSITO	QUINCENA	1	GASTO CORRIENTE	1520019	RECURSOS FEDERALES	15 RECURSOS FEDERALES	81 PARTICIPACIONES	88,846.70	-	-	-	12,527.44	2,487.71	18,756.53	-	-	11,239.12	15,845.88	7,516.00	-	15,724.20	2,193.65	4,690.25	$ 181,847.48
INTENDENTE	BASE	SEMANA	1	GASTO CORRIENTE	1520019	RECURSOS FEDERALES	15 RECURSOS FEDERALES	81 PARTICIPACIONES	61,817.39	-	-	-	6,181.74	3,296.93	14,595.77	32,533.72	790.36	52,947.89	7,418.09	-	15,724.20	2,193.65	4,690.25	$ 202,189.99
JEFE DE DEPARTAMENTO	CONFIANZA	QUINCENA	1	GASTO CORRIENTE	1520019	RECURSOS FEDERALES	15 RECURSOS FEDERALES	81 PARTICIPACIONES	71,879.35	-	-	-	-	9,703.68	3,833.55	14,974.82	-	106,098.20	20,612.29	-	8,625.50	15,724.20	2,193.65	4,690.25	$ 258,316.29
OFICIAL DE TRABAJO SOCIAL	BASE	QUINCENA	1	GASTO CORRIENTE	1520019	RECURSOS FEDERALES	15 RECURSOS FEDERALES	81 PARTICIPACIONES	-	76,550.06	-	-	-	11,482.49	-	4,337.84	18,074.32	-	7,229.72	54,201.71	-	9,186.01	15,724.20	2,193.65	4,690.25	$ 203,670.25

DOCUMENTO SOLO PARA CONSULTA

Plaza/Puesto	Tipo de Contrato	Tipo de Nómina		Tipo de Gasto		Ramo	Fuente de Financiamiento	Subfuente de Financiamiento/CRI	11321	11311	12211	12221	13111	13121	13211	13221	13311	13421	15411	17121	15111	14111	14121	Importe
POLICIA 3o	POLICIA	QUINCENA	1	GASTO CORRIENTE	2533419	RECURSOS FEDERALES	25 RECURSOS FEDERALES	82 APORTACIONES	-	108,734.89	-	-	-	15,331.60	3,044.58	22,955.14	-	16,256.40	16,130.81	7,516.00	-	15,724.20	2,193.65	4,690.25	$ 212,597.52
POLICIA 3o	POLICIA	QUINCENA	1	GASTO CORRIENTE	2533419	RECURSOS FEDERALES	25 RECURSOS FEDERALES	82 APORTACIONES	-	108,734.89	-	-	-	15,331.60	3,044.58	22,955.14	-	16,256.40	16,130.81	7,516.00	-	15,724.20	2,193.65	4,690.25	$ 212,597.52
SUPERVISOR	CONFIANZA	QUINCENA	1	GASTO CORRIENTE	1528019	RECURSOS FEDERALES	15 RECURSOS FEDERALES	81 PARTICIPACIONES	61,657.08	-	-	-	-	8,693.66	3,288.38	12,845.22	-	36,240.00	26,057.63	-	7,198.85	15,724.20	2,193.65	4,690.25	$ 178,788.92
VELADOR	BASE	SEMANA	1	GASTO CORRIENTE	1528019	RECURSOS FEDERALES	15 RECURSOS FEDERALES	81 PARTICIPACIONES	-	65,094.36	-	-	6,509.79	-	3,688.91	15,370.45	25,690.87	594.51	53,319.73	-	7,811.80	15,724.20	2,193.65	4,690.25	$ 200,712.52
BARRENDERO	BASE	SEMANA	1	GASTO CORRIENTE	1528019	RECURSOS FEDERALES	15 RECURSOS FEDERALES	81 PARTICIPACIONES	-	61,817.39	-	-	9,271.61	-	3,501.99	14,595.77	109,801.32	5,478.99	43,152.13	-	7,418.09	15,724.20	2,193.65	4,690.25	$ 277,647.39
TECNICO CONTABLE	BASE	QUINCENA	1	GASTO CORRIENTE	1528019	RECURSOS FEDERALES	15 RECURSOS FEDERALES	81 PARTICIPACIONES	-	92,133.71	-	-	13,820.40	-	5,221.02	19,450.87	-	53,801.12	59,912.28	-	11,056.28	15,724.20	2,193.65	4,690.25	$ 278,005.88
EMPLEADO DE CUADRILLA MOVIL "A"	BASE	SEMANA	1	GASTO CORRIENTE	1528019	RECURSOS FEDERALES	15 RECURSOS FEDERALES	81 PARTICIPACIONES	-	64,114.47	-	-	9,617.11	-	3,633.15	15,138.14	109,634.57	5,523.22	43,288.43	-	7,693.74	15,724.20	2,193.65	4,690.25	$ 281,270.93
MACHETERO	BASE	SEMANA	1	GASTO CORRIENTE	1528019	RECURSOS FEDERALES	15 RECURSOS FEDERALES	81 PARTICIPACIONES	-	61,817.39	-	-	9,271.61	-	3,296.93	14,595.77	89,467.74	2,711.31	42,972.13	-	7,418.09	15,724.20	2,193.65	4,690.25	$ 254,160.07
EMPLEADO DE CUADRILLA MOVIL "B"	BASE	SEMANA	1	GASTO CORRIENTE	1528019	RECURSOS FEDERALES	15 RECURSOS FEDERALES	81 PARTICIPACIONES	-	67,951.65	-	-	10,192.87	-	3,624.14	16,044.37	17,875.05	991.92	43,817.05	-	8,154.32	15,724.20	2,193.65	4,690.25	$ 191,261.47
OPERADOR DE MAQUINARIA PESADA	BASE	SEMANA	1	GASTO CORRIENTE	1528019	RECURSOS FEDERALES	15 RECURSOS FEDERALES	81 PARTICIPACIONES	-	82,585.32	-	-	12,373.36	-	4,399.43	19,476.64	66,124.96	7,235.34	45,938.71	-	9,898.72	15,724.20	2,193.65	4,690.25	$ 270,545.18
CHOFER "B"	BASE	SEMANA	1	GASTO CORRIENTE	1528019	RECURSOS FEDERALES	15 RECURSOS FEDERALES	81 PARTICIPACIONES	-	75,893.60	-	-	11,384.09	-	4,047.66	17,919.32	122,289.94	6,657.23	45,010.54	-	9,107.23	15,724.20	2,193.65	4,690.25	$ 314,937.71
CHOFER "C"	BASE	SEMANA	1	GASTO CORRIENTE	1528019	RECURSOS FEDERALES	15 RECURSOS FEDERALES	81 PARTICIPACIONES	-	77,567.37	-	-	11,635.13	-	4,136.93	18,314.52	40,815.91	4,535.80	45,140.95	-	9,308.08	15,724.20	2,193.65	4,690.25	$ 234,062.79
TECNICO ARTESANAL	BASE	QUINCENA	1	GASTO CORRIENTE	1528019	RECURSOS FEDERALES	15 RECURSOS FEDERALES	81 PARTICIPACIONES	-	71,529.87	-	-	10,729.48	-	3,814.93	15,100.75	-	-	51,456.41	-	8,583.58	15,724.20	2,193.65	4,690.25	$ 180,246.60
ELECTRICISTA DE ALUMBRADO PUBLICO	BASE	SEMANA	1	GASTO CORRIENTE	1528019	RECURSOS FEDERALES	15 RECURSOS FEDERALES	81 PARTICIPACIONES	-	80,568.25	-	-	12,087.95	-	4,566.55	19,027.31	116,622.06	3,755.25	45,556.67	-	9,670.35	15,724.20	2,193.65	4,690.25	$ 314,480.69
POLICIA	POLICIA	QUINCENA	1	GASTO CORRIENTE	2533419	RECURSOS FEDERALES	25 RECURSOS FEDERALES	82 APORTACIONES	-	76,385.85	-	-	-	10,770.36	2,138.80	16,125.90	-	13,239.12	16,952.31	6,000.00	-	15,724.20	2,193.65	4,690.25	$ 164,220.44
POLICIA 3o	POLICIA	QUINCENA	1	GASTO CORRIENTE	2533419	RECURSOS FEDERALES	25 RECURSOS FEDERALES	82 APORTACIONES	-	108,734.89	-	-	-	15,331.60	3,044.58	22,955.14	-	16,256.40	16,130.81	7,516.00	-	15,724.20	2,193.65	4,690.25	$ 212,597.52
POLICIA 3o	POLICIA	QUINCENA	1	GASTO CORRIENTE	2533419	RECURSOS FEDERALES	25 RECURSOS FEDERALES	82 APORTACIONES	-	108,734.89	-	-	-	15,331.60	3,044.58	22,955.14	-	16,256.40	16,130.81	7,516.00	-	15,724.20	2,193.65	4,690.25	$ 212,597.52
POLICIA	POLICIA	QUINCENA	1	GASTO CORRIENTE	2533419	RECURSOS FEDERALES	25 RECURSOS FEDERALES	82 APORTACIONES	-	88,846.70	-	-	-	12,527.44	2,487.71	18,756.53	-	13,239.12	15,845.88	7,516.00	-	15,724.20	2,193.65	4,690.25	$ 181,847.48
POLICIA 3o	POLICIA	QUINCENA	1	GASTO CORRIENTE	2533419	RECURSOS FEDERALES	25 RECURSOS FEDERALES	82 APORTACIONES	-	88,846.70	-	-	-	12,527.44	2,487.71	18,756.53	-	13,239.12	15,845.88	7,516.00	-	15,724.20	2,193.65	4,690.25	$ 181,847.48
POLICIA	POLICIA	QUINCENA	1	GASTO CORRIENTE	2533419	RECURSOS FEDERALES	25 RECURSOS FEDERALES	82 APORTACIONES	-	88,846.70	-	-	-	12,527.44	2,487.71	18,756.53	-	13,239.12	15,845.88	7,516.00	-	15,724.20	2,193.65	4,690.25	$ 181,847.48
POLICIA 3o	POLICIA	QUINCENA	1	GASTO CORRIENTE	2533419	RECURSOS FEDERALES	25 RECURSOS FEDERALES	82 APORTACIONES	-	88,846.70	-	-	-	15,331.60	3,044.58	22,955.14	-	16,256.40	16,130.81	7,516.00	-	15,724.20	2,193.65	4,690.25	$ 212,597.52
POLICIA	POLICIA	QUINCENA	1	GASTO CORRIENTE	2533419	RECURSOS FEDERALES	25 RECURSOS FEDERALES	82 APORTACIONES	-	88,846.70	-	-	-	12,527.44	2,487.71	18,756.53	-	13,239.12	15,845.88	7,516.00	-	15,724.20	2,193.65	4,690.25	$ 181,847.48
POLICIA 2o	POLICIA	QUINCENA	1	GASTO CORRIENTE	2533419	RECURSOS FEDERALES	25 RECURSOS FEDERALES	82 APORTACIONES	-	134,078.86	-	-	-	18,905.18	3,754.21	28,305.34	-	20,397.40	16,493.50	7,516.00	-	15,724.20	2,193.65	4,690.25	$ 292,279.39
TAQUIMECANOGRAFA	BASE	QUINCENA	1	GASTO CORRIENTE	1528019	RECURSOS FEDERALES	15 RECURSOS FEDERALES	81 PARTICIPACIONES	71,529.87	-	-	-	7,152.96	-	3,814.93	15,100.75	-	2,914.23	55,410.86	-	8,583.58	15,724.20	2,193.65	4,690.25	$ 187,115.27
AUXILIAR ADMINISTRATIVO	BASE	QUINCENA	1	GASTO CORRIENTE	1528019	RECURSOS FEDERALES	15 RECURSOS FEDERALES	81 PARTICIPACIONES	-	69,594.01	-	-	6,959.43	-	3,711.68	14,692.07	-	2,899.76	35,469.35	-	8,351.28	15,724.20	2,193.65	4,690.25	$ 184,285.68
BARRENDERO	BASE	SEMANA	1	GASTO CORRIENTE	1528019	RECURSOS FEDERALES	15 RECURSOS FEDERALES	81 PARTICIPACIONES	-	61,817.39	-	-	9,271.61	-	3,501.99	14,595.77	109,801.32	5,478.99	43,152.13	-	7,418.09	15,724.20	2,193.65	4,690.25	$ 277,527.39
OFICIAL UNIVERSAL DE OFICINA	CONFIANZA	QUINCENA	1	GASTO CORRIENTE	1528019	RECURSOS FEDERALES	15 RECURSOS FEDERALES	81 PARTICIPACIONES	61,741.76	-	-	-	-	8,703.60	3,292.88	12,862.87	-	18,906.88	25,687.41	7,400.00	-	15,724.20	2,193.65	4,690.25	$ 161,114.72
POLICIA	POLICIA	QUINCENA	1	GASTO CORRIENTE	2533419	RECURSOS FEDERALES	25 RECURSOS FEDERALES	82 APORTACIONES	-	88,846.70	-	-	-	12,527.44	2,487.71	18,756.53	-	13,239.12	15,845.88	7,516.00	-	15,724.20	2,193.65	4,690.25	$ 181,847.48
POLICIA	POLICIA	QUINCENA	1	GASTO CORRIENTE	2533419	RECURSOS FEDERALES	25 RECURSOS FEDERALES	82 APORTACIONES	-	88,846.70	-	-	-	12,527.44	2,487.71	18,756.53	-	13,239.12	15,845.88	7,516.00	-	15,724.20	2,193.65	4,690.25	$ 181,847.48
POLICIA	POLICIA	QUINCENA	1	GASTO CORRIENTE	2533419	RECURSOS FEDERALES	25 RECURSOS FEDERALES	82 APORTACIONES	-	88,846.70	-	-	-	12,527.44	2,487.71	18,756.53	-	13,239.12	15,845.88	7,516.00	-	15,724.20	2,193.65	4,690.25	$ 181,847.48
POLICIA	POLICIA	QUINCENA	1	GASTO CORRIENTE	2533419	RECURSOS FEDERALES	25 RECURSOS FEDERALES	82 APORTACIONES	-	88,846.70	-	-	-	12,527.44	2,487.71	18,756.53	-	13,239.12	15,845.88	7,516.00	-	15,724.20	2,193.65	4,690.25	$ 181,847.48
POLICIA	POLICIA	QUINCENA	1	GASTO CORRIENTE	2533419	RECURSOS FEDERALES	25 RECURSOS FEDERALES	82 APORTACIONES	-	88,846.70	-	-	-	12,527.44	2,487.71	18,756.53	-	13,239.12	15,845.88	7,516.00	-	15,724.20	2,193.65	4,690.25	$ 181,847.48
POLICIA	POLICIA	QUINCENA	1	GASTO CORRIENTE	2533419	RECURSOS FEDERALES	25 RECURSOS FEDERALES	82 APORTACIONES	-	88,846.70	-	-	-	12,527.44	2,487.71	18,756.53	-	13,239.12	15,845.88	7,516.00	-	15,724.20	2,193.65	4,690.25	$ 181,847.48
AYUDANTE UNIVERSAL DE OFICINA	BASE	QUINCENA	1	GASTO CORRIENTE	1528019	RECURSOS FEDERALES	15 RECURSOS FEDERALES	81 PARTICIPACIONES	73,498.90	-	-	-	11,024.78	-	4,164.94	15,516.43	-	6,533.34	56,218.48	-	8,910.87	15,724.20	2,193.65	4,690.25	$ 198,394.54
AUXILIAR ADMINISTRATIVO	BASE	QUINCENA	1	GASTO CORRIENTE	1528019	RECURSOS FEDERALES	15 RECURSOS FEDERALES	81 PARTICIPACIONES	-	69,394.01	-	-	6,959.45	-	3,943.66	14,692.07	-	2,839.30	35,469.35	-	8,351.28	15,724.20	2,193.65	4,690.25	$ 184,393.22
POLICIA	POLICIA	QUINCENA	1	GASTO CORRIENTE	2533419	RECURSOS FEDERALES	25 RECURSOS FEDERALES	82 APORTACIONES	-	88,846.70	-	-	-	12,527.44	2,487.71	18,756.53	-	13,239.12	15,845.88	7,516.00	-	15,724.20	2,193.65	4,690.25	$ 181,847.48
POLICIA	POLICIA	QUINCENA	1	GASTO CORRIENTE	2533419	RECURSOS FEDERALES	25 RECURSOS FEDERALES	82 APORTACIONES	-	88,846.70	-	-	-	12,527.44	2,487.71	18,756.53	-	13,239.12	15,845.88	7,516.00	-	15,724.20	2,193.65	4,690.25	$ 181,847.48
CAJERO	CONFIANZA	QUINCENA	1	GASTO CORRIENTE	1528019	RECURSOS FEDERALES	15 RECURSOS FEDERALES	81 PARTICIPACIONES	71,653.88	-	-	-	-	10,230.11	3,869.54	15,115.38	-	29,570.40	26,323.04	-	8,726.46	15,724.20	2,193.65	4,690.25	$ 188,976.86
DELEGADO ADMINISTRATIVO	CONFIANZA	QUINCENA	1	GASTO CORRIENTE	1528019	RECURSOS FEDERALES	15 RECURSOS FEDERALES	81 PARTICIPACIONES	71,879.35	-	-	-	-	-	2,515.77	14,974.82	-	148,798.56	20,612.29	-	8,525.90	15,724.20	2,193.65	4,690.25	$ 290,034.19

DOCUMENTO SOLO PARA CONSULTA

Plaza/Puesto	Tipo de Contrato	Tipo de Nómina	Tipo de Gasto		Ramo		Fuente de Financiamiento	Subfuente de Financiamiento/CRI	11321	11311	11211	12211	12231	13111	13121	13211	13221	13311	13421	15411	17121	15111	14111	14311	14121	Importe
VELADOR	BASE	SEMANA	1	GASTO CORRIENTE	1528019	RECURSOS FEDERALES	15 RECURSOS FEDERALES	81 PARTICIPACIONES	-	65,098.36	-	-	-	9,764.74	-	3,688.91	15,370.45	-	951.21	53,339.73	-	7,811.80	15,724.20	2,193.65	4,690.25	$ 178,633.30
OPERADOR DE MAQUINARIA PESADA	BASE	SEMANA	1	GASTO CORRIENTE	1528019	RECURSOS FEDERALES	15 RECURSOS FEDERALES	81 PARTICIPACIONES	-	82,489.32	-	-	-	12,373.36	-	4,399.43	19,476.64	37,979.46	7,235.94	45,818.71	-	9,898.72	15,724.20	2,193.65	4,690.25	$ 242,279.68
CABO	BASE	SEMANA	1	GASTO CORRIENTE	1528019	RECURSOS FEDERALES	15 RECURSOS FEDERALES	81 PARTICIPACIONES	-	66,345.71	-	-	-	9,951.83	-	3,538.44	15,664.96	56,462.24	3,151.90	43,595.66	-	7,961.49	15,724.20	2,193.65	4,690.25	$ 229,280.33
CHOFER "C"	BASE	SEMANA	1	GASTO CORRIENTE	1528019	RECURSOS FEDERALES	15 RECURSOS FEDERALES	81 PARTICIPACIONES	-	77,567.37	-	-	-	11,635.13	-	4,136.93	18,314.52	119,896.74	6,803.93	45,260.95	-	9,308.08	15,724.20	2,193.65	4,690.25	$ 315,531.75
POLICIA 2o	POLICIA	QUINCENA	1	GASTO CORRIENTE	2533419	RECURSOS FEDERALES	25.RECURSOS FEDERALES	82 APORTACIONES	-	-	134,078.86	-	-	-	18,905.18	3,754.21	28,305.54	-	18,597.60	16,493.90	7,536.00	-	15,724.20	2,193.65	4,690.25	$ 250,279.39
POLICIA	POLICIA	QUINCENA	1	GASTO CORRIENTE	2533419	RECURSOS FEDERALES	25.RECURSOS FEDERALES	82 APORTACIONES	-	-	88,846.70	-	-	-	12,527.44	2,487.71	18,756.53	-	13,239.12	15,845.88	7,536.00	-	15,724.20	2,193.65	4,690.25	$ 181,847.48
POLICIA	POLICIA	QUINCENA	1	GASTO CORRIENTE	2533419	RECURSOS FEDERALES	25.RECURSOS FEDERALES	82 APORTACIONES	-	-	88,846.70	-	-	-	12,527.44	2,487.71	18,756.53	-	13,239.12	15,845.88	7,536.00	-	15,724.20	2,193.65	4,690.25	$ 181,847.48
VELADOR	BASE	QUINCENA	1	GASTO CORRIENTE	1528019	RECURSOS FEDERALES	15 RECURSOS FEDERALES	81 PARTICIPACIONES	-	67,625.35	-	-	-	10,143.80	-	3,832.10	15,779.25	48,471.41	6,073.80	50,386.32	-	8,115.04	15,724.20	2,193.65	4,690.25	$ 233,035.17
TECNICO EN FOTOCOPIADO	BASE	QUINCENA	1	GASTO CORRIENTE	1528019	RECURSOS FEDERALES	15 RECURSOS FEDERALES	81 PARTICIPACIONES	-	71,529.87	-	-	-	3,576.47	-	3,814.93	15,100.75	-	927.24	55,410.85	-	8,583.58	15,724.20	2,193.65	4,690.25	$ 181,551.79
SECRETARIA "B"	CONFIANZA	QUINCENA	1	GASTO CORRIENTE	1528019	RECURSOS FEDERALES	15 RECURSOS FEDERALES	81 PARTICIPACIONES	63,307.11	-	-	-	-	-	8,926.35	3,376.38	13,188.98	-	22,800.00	26,154.61	-	7,596.85	15,724.20	2,193.65	4,690.25	$ 167,958.38
POLICIA	POLICIA	QUINCENA	1	GASTO CORRIENTE	2533419	RECURSOS FEDERALES	25.RECURSOS FEDERALES	82 APORTACIONES	-	-	88,846.70	-	-	-	12,527.44	2,487.71	18,756.53	-	13,239.12	15,845.88	7,536.00	-	15,724.20	2,193.65	4,690.25	$ 181,847.48
POLICIA	POLICIA	QUINCENA	1	GASTO CORRIENTE	2533419	RECURSOS FEDERALES	25.RECURSOS FEDERALES	82 APORTACIONES	-	-	88,846.70	-	-	-	12,527.44	2,487.71	18,756.53	-	13,239.12	15,845.88	7,536.00	-	15,724.20	2,193.65	4,690.25	$ 181,847.48
POLICIA	POLICIA	QUINCENA	1	GASTO CORRIENTE	2533419	RECURSOS FEDERALES	25.RECURSOS FEDERALES	82 APORTACIONES	-	-	88,846.70	-	-	-	12,527.44	2,487.71	18,756.53	-	13,239.12	15,845.88	7,536.00	-	15,724.20	2,193.65	4,690.25	$ 181,847.48
POLICIA	POLICIA	QUINCENA	1	GASTO CORRIENTE	2533419	RECURSOS FEDERALES	25.RECURSOS FEDERALES	82 APORTACIONES	-	-	88,846.70	-	-	-	12,527.44	2,487.71	18,756.53	-	13,239.12	15,845.88	7,536.00	-	15,724.20	2,193.65	4,690.25	$ 181,847.48
AUXILIAR ARCHIVISTA	BASE	QUINCENA	1	GASTO CORRIENTE	1528019	RECURSOS FEDERALES	15 RECURSOS FEDERALES	81 PARTICIPACIONES	-	67,953.27	-	-	-	6,795.35	-	3,624.17	14,345.69	-	62.92	54,715.37	-	8,154.39	15,724.20	2,193.65	4,690.25	$ 178,259.26
AUXILIAR ADMINISTRATIVO	BASE	QUINCENA	1	GASTO CORRIENTE	1528019	RECURSOS FEDERALES	15 RECURSOS FEDERALES	81 PARTICIPACIONES	-	69,594.01	-	-	-	6,959.43	-	3,711.68	14,692.07	-	2,642.00	55,409.35	-	8,351.28	15,724.20	2,193.65	4,690.25	$ 183,967.92
POLICIA	POLICIA	QUINCENA	1	GASTO CORRIENTE	2533419	RECURSOS FEDERALES	25.RECURSOS FEDERALES	82 APORTACIONES	-	-	88,846.70	-	-	-	-	1,243.85	18,756.53	-	13,239.12	15,845.88	7,536.00	-	15,724.20	2,193.65	4,690.25	$ 168,076.18
TAQUIMECANOGRAFA	BASE	QUINCENA	1	GASTO CORRIENTE	1528019	RECURSOS FEDERALES	15 RECURSOS FEDERALES	81 PARTICIPACIONES	-	71,529.87	-	-	-	7,152.96	-	3,814.93	15,100.75	-	3,709.02	55,845.85	-	8,583.58	15,724.20	2,193.65	4,690.25	$ 188,345.06
MECANOGRAFA	BASE	QUINCENA	1	GASTO CORRIENTE	1528019	RECURSOS FEDERALES	15 RECURSOS FEDERALES	81 PARTICIPACIONES	-	67,953.27	-	-	-	3,397.68	-	3,624.17	14,345.69	-	-	55,150.37	-	8,154.39	15,724.20	2,193.65	4,690.25	$ 175,233.67
TAQUIMECANOGRAFA	BASE	QUINCENA	1	GASTO CORRIENTE	1528019	RECURSOS FEDERALES	15 RECURSOS FEDERALES	81 PARTICIPACIONES	-	71,529.87	-	-	-	3,576.47	-	3,814.93	15,100.75	-	2,914.23	55,905.85	-	8,583.58	15,724.20	2,193.65	4,690.25	$ 184,033.78
JARDINERO	BASE	SEMANA	1	GASTO CORRIENTE	1528019	RECURSOS FEDERALES	15 RECURSOS FEDERALES	81 PARTICIPACIONES	-	61,817.39	-	-	-	3,090.87	-	3,296.93	14,595.77	83,367.67	5,422.54	52,887.89	-	7,418.09	15,724.20	2,193.65	4,690.25	$ 254,505.25
POLICIA VIAL	TRANSITO	QUINCENA	1	GASTO CORRIENTE	1528019	RECURSOS FEDERALES	15 RECURSOS FEDERALES	81 PARTICIPACIONES	-	-	88,846.70	-	-	-	8,351.54	2,176.74	18,756.53	-	10,873.20	15,845.88	7,536.00	-	15,724.20	2,193.65	4,690.25	$ 174,994.69
POLICIA 3o	POLICIA	QUINCENA	1	GASTO CORRIENTE	2533419	RECURSOS FEDERALES	25.RECURSOS FEDERALES	82 APORTACIONES	-	-	108,734.89	-	-	-	15,331.60	3,044.58	22,955.14	-	16,256.40	16,130.81	7,536.00	-	15,724.20	2,193.65	4,690.25	$ 212,597.52
SECRETARIA "A"	CONFIANZA	QUINCENA	1	GASTO CORRIENTE	1528019	RECURSOS FEDERALES	15 RECURSOS FEDERALES	81 PARTICIPACIONES	61,657.08	-	-	-	-	-	2,897.89	2,877.33	12,845.22	-	9,600.00	26,057.63	-	7,398.85	15,724.20	2,193.65	4,690.25	$ 145,942.10
TECNICO ADMINISTRATIVO	BASE	QUINCENA	1	GASTO CORRIENTE	1528019	RECURSOS FEDERALES	15 RECURSOS FEDERALES	81 PARTICIPACIONES	-	85,671.91	-	-	-	12,850.84	-	4,854.74	18,086.29	-	872.58	58,595.67	-	10,280.63	15,724.20	2,193.65	4,690.25	$ 213,820.76
CHOFER "B"	BASE	SEMANA	1	GASTO CORRIENTE	1528019	RECURSOS FEDERALES	15 RECURSOS FEDERALES	81 PARTICIPACIONES	-	75,893.60	-	-	-	7,589.41	-	4,300.64	17,919.32	17,158.03	6,657.23	44,970.54	-	9,107.23	15,724.20	2,193.65	4,690.25	$ 206,204.10
MACHETERO	BASE	SEMANA	1	GASTO CORRIENTE	1528019	RECURSOS FEDERALES	15 RECURSOS FEDERALES	81 PARTICIPACIONES	-	61,817.39	-	-	-	6,181.74	-	3,502.99	14,595.77	85,401.03	2,711.31	43,092.13	-	7,418.09	15,724.20	2,193.65	4,690.25	$ 247,328.55
CHOFER "C"	BASE	SEMANA	1	GASTO CORRIENTE	1528019	RECURSOS FEDERALES	15 RECURSOS FEDERALES	81 PARTICIPACIONES	-	77,567.37	-	-	-	7,756.76	-	4,395.48	18,314.52	176,018.62	6,803.93	45,200.95	-	9,308.08	15,724.20	2,193.65	4,690.25	$ 367,973.81
MACHETERO	BASE	SEMANA	1	GASTO CORRIENTE	1528019	RECURSOS FEDERALES	15 RECURSOS FEDERALES	81 PARTICIPACIONES	-	61,817.39	-	-	-	9,272.61	-	3,502.99	14,595.77	103,701.25	5,422.54	43,092.13	-	7,418.09	15,724.20	2,193.65	4,690.25	$ 271,430.87
MACHETERO	BASE	SEMANA	1	GASTO CORRIENTE	1528019	RECURSOS FEDERALES	15 RECURSOS FEDERALES	81 PARTICIPACIONES	-	64,344.52	-	-	-	6,434.49	-	3,431.71	13,583.84	99,441.55	5,644.13	45,744.19	-	7,721.34	15,724.20	2,193.65	4,690.25	$ 268,953.87
MACHETERO	BASE	SEMANA	1	GASTO CORRIENTE	1528019	RECURSOS FEDERALES	15 RECURSOS FEDERALES	81 PARTICIPACIONES	-	61,817.39	-	-	-	3,090.87	-	3,502.99	14,595.77	-	1,186.07	42,613.63	-	7,418.09	15,724.20	2,193.65	4,690.25	$ 156,832.91
COORDINADOR	POLICIA	QUINCENA	1	GASTO CORRIENTE	2533419	RECURSOS FEDERALES	25.RECURSOS FEDERALES	82 APORTACIONES	-	-	85,343.11	-	-	-	-	1,294.37	18,016.88	-	2,365.68	30,882.75	6,000.00	-	15,724.20	2,193.65	4,690.25	$ 166,510.89
AGENTE 3 •	TRANSITO	QUINCENA	1	GASTO CORRIENTE	1528019	RECURSOS FEDERALES	15 RECURSOS FEDERALES	81 PARTICIPACIONES	-	-	76,385.85	-	-	-	10,770.36	2,138.80	16,125.90	-	12,440.40	16,952.31	6,000.00	-	15,724.20	2,193.65	4,690.25	$ 163,421.72
MACHETERO	BASE	SEMANA	1	GASTO CORRIENTE	1528019	RECURSOS FEDERALES	15 RECURSOS FEDERALES	81 PARTICIPACIONES	-	61,817.39	-	-	-	6,181.74	-	3,502.99	14,595.77	109,801.32	3,614.50	42,972.13	-	7,418.09	15,724.20	2,193.65	4,690.25	$ 272,512.03
CHOFER "C"	BASE	SEMANA	1	GASTO CORRIENTE	1528019	RECURSOS FEDERALES	15 RECURSOS FEDERALES	81 PARTICIPACIONES	-	77,567.37	-	-	-	7,756.76	-	4,395.48	18,314.52	124,998.73	6,803.93	45,200.95	-	9,308.08	15,724.20	2,193.65	4,690.25	$ 316,953.92
MACHETERO	BASE	SEMANA	1	GASTO CORRIENTE	1528019	RECURSOS FEDERALES	15 RECURSOS FEDERALES	81 PARTICIPACIONES	-	61,817.39	-	-	-	9,272.61	-	3,502.99	14,595.77	32,533.72	5,422.54	43,032.13	-	7,418.09	15,724.20	2,193.65	4,690.25	$ 200,203.34
OPERADOR DE GRUA ALUMBRADO PUBLICO	BASE	QUINCENA	1	GASTO CORRIENTE	1528019	RECURSOS FEDERALES	15 RECURSOS FEDERALES	81 PARTICIPACIONES	-	92,496.54	-	-	-	13,874.43	-	5,241.47	21,839.46	49,339.33	8,221.99	47,316.86	-	11,099.59	15,724.20	2,193.65	4,690.25	$ 272,037.77

Plaza/Puesto	Tipo de Contrato	Tipo de Nómina		Tipo de Gasto		Ramo	Fuente de Financiamiento	Subfuente de Financiamiento/CRI	11321	11311	12211	12221	13111	13121	13211	13221	13311	13421	15411	17121	15111	14111	14121	Importe
BARRENDERO	BASE	SEMANA	1	GASTO CORRIENTE	1520019	RECURSOS FEDERALES	15 RECURSOS FEDERALES	81 PARTICIPACIONES	-	61,817.39	-	-	-	-	3,503.99	14,595.77	43,700.51	5,422.54	42,672.13	-	7,418.09	15,724.20	2,193.65	4,690.25	$ 210,010.13
TAQUIMECANOGRAFA	BASE	QUINCENA	1	GASTO CORRIENTE	1520019	RECURSOS FEDERALES	15 RECURSOS FEDERALES	81 PARTICIPACIONES	-	71,929.87	-	-	10,739.53	-	4,053.36	15,100.75	-	397.39	55,905.86	-	8,583.38	15,724.20	2,193.65	4,690.25	$ 188,908.43
VELADOR	BASE	QUINCENA	1	GASTO CORRIENTE	1524019	RECURSOS FEDERALES	15 RECURSOS FEDERALES	81 PARTICIPACIONES	-	67,626.35	-	-	3,381.22	-	3,832.10	14,276.46	-	688.78	50,997.23	-	8,115.04	15,724.20	2,193.65	4,690.25	$ 171,524.28
EMPLEADO DE CUADRILLA MOVIL "C"	BASE	QUINCENA	1	GASTO CORRIENTE	1520019	RECURSOS FEDERALES	15 RECURSOS FEDERALES	81 PARTICIPACIONES	-	80,421.79	-	-	8,042.22	-	4,557.23	16,977.93	-	6,935.32	48,750.20	-	9,650.61	15,724.20	2,193.65	4,690.25	$ 197,933.40
AUXILIAR ADMINISTRATIVO	BASE	QUINCENA	1	GASTO CORRIENTE	1520019	RECURSOS FEDERALES	15 RECURSOS FEDERALES	81 PARTICIPACIONES	-	69,594.01	-	-	10,459.05	-	3,943.66	14,692.07	-	-	55,469.35	-	8,351.38	15,724.20	2,193.65	4,690.25	$ 185,037.52
POLICIA 3o	POLICIA	QUINCENA	1	GASTO CORRIENTE	2533419	RECURSOS FEDERALES	25 RECURSOS FEDERALES	82 APORTACIONES	-	-	108,734.89	-	-	15,331.60	3,044.58	22,955.14	-	16,256.40	16,130.81	7,516.00	-	15,724.20	2,193.65	4,690.25	$ 212,597.52
POLICIA 3o	POLICIA	QUINCENA	1	GASTO CORRIENTE	2533419	RECURSOS FEDERALES	25 RECURSOS FEDERALES	82 APORTACIONES	-	-	108,734.89	-	-	15,331.60	3,044.58	22,955.14	-	16,256.40	16,130.81	7,516.00	-	15,724.20	2,193.65	4,690.25	$ 212,597.52
SELECCIONADOR DE BASURA	BASE	SEMANA	1	GASTO CORRIENTE	1520019	RECURSOS FEDERALES	15 RECURSOS FEDERALES	81 PARTICIPACIONES	-	61,817.39	-	-	9,271.61	-	3,502.99	14,595.77	67,100.81	5,422.54	43,092.13	-	7,418.09	15,724.20	2,193.65	4,690.25	$ 234,830.43
DIRECTOR DE AREA	CONFIANZA	QUINCENA	1	GASTO CORRIENTE	1520019	RECURSOS FEDERALES	15 RECURSOS FEDERALES	81 PARTICIPACIONES	-	82,824.68	-	-	-	-	3,935.96	17,475.97	-	252,138.40	21,317.87	-	10,066.16	15,724.20	2,193.65	4,690.25	$ 410,427.14
JARDINERO	BASE	SEMANA	1	GASTO CORRIENTE	1530019	RECURSOS FEDERALES	15 RECURSOS FEDERALES	81 PARTICIPACIONES	-	64,834.52	-	-	9,651.66	-	3,646.19	13,583.84	-	5,644.13	54,558.65	-	7,721.34	15,724.20	2,193.65	4,690.25	$ 181,758.43
MACHETERO	BASE	SEMANA	1	GASTO CORRIENTE	1524019	RECURSOS FEDERALES	15 RECURSOS FEDERALES	81 PARTICIPACIONES	-	61,817.39	-	-	9,271.61	-	3,502.99	14,595.77	99,634.53	3,614.50	42,972.13	-	7,418.09	15,724.20	2,193.65	4,690.25	$ 265,436.11
AGENTE	TRANSITO	QUINCENA	1	GASTO CORRIENTE	1520019	RECURSOS FEDERALES	15 RECURSOS FEDERALES	81 PARTICIPACIONES	-	-	76,385.85	-	-	10,770.36	2,138.80	16,125.90	-	10,873.20	16,992.31	6,000.00	-	15,724.20	2,193.65	4,690.25	$ 161,854.52
EMPLEADO DE CUADRILLA DE JARDINES	BASE	SEMANA	1	GASTO CORRIENTE	1520019	RECURSOS FEDERALES	15 RECURSOS FEDERALES	81 PARTICIPACIONES	-	64,114.47	-	-	9,611.41	-	3,633.15	15,138.14	92,784.64	5,634.08	43,469.40	-	7,693.74	15,724.20	2,193.65	4,690.25	$ 261,416.16
POLICIA 3o	POLICIA	QUINCENA	1	GASTO CORRIENTE	2533419	RECURSOS FEDERALES	25 RECURSOS FEDERALES	82 APORTACIONES	-	-	108,734.89	-	-	15,331.60	3,044.58	22,955.14	-	16,256.40	16,130.81	7,516.00	-	15,724.20	2,193.65	4,690.25	$ 212,597.52
OFICIAL ADMINISTRATIVO	BASE	QUINCENA	1	GASTO CORRIENTE	1520019	RECURSOS FEDERALES	15 RECURSOS FEDERALES	81 PARTICIPACIONES	-	73,498.90	-	-	11,024.78	-	4,164.94	15,516.43	-	2,177.79	56,168.58	-	8,819.87	15,724.20	2,193.65	4,690.25	$ 193,979.39
MACHETERO	BASE	SEMANA	1	GASTO CORRIENTE	1520019	RECURSOS FEDERALES	15 RECURSOS FEDERALES	81 PARTICIPACIONES	-	61,817.39	-	-	9,271.61	-	3,502.99	14,595.77	99,634.53	5,422.54	43,012.13	-	7,418.09	15,724.20	2,193.65	4,690.25	$ 264,213.28
EMPLEADO DE CUADRILLA DE JARDINES	BASE	SEMANA	1	GASTO CORRIENTE	1520019	RECURSOS FEDERALES	15 RECURSOS FEDERALES	81 PARTICIPACIONES	-	64,114.47	-	-	9,617.11	-	3,633.15	15,138.14	84,349.07	3,866.52	43,348.40	-	7,693.74	15,724.20	2,193.65	4,690.25	$ 254,369.33
OPERADOR DE MAQUINARIA PESADA "C"	BASE	SEMANA	1	GASTO CORRIENTE	1530019	RECURSOS FEDERALES	15 RECURSOS FEDERALES	81 PARTICIPACIONES	-	99,749.37	-	-	14,962.22	-	5,319.91	23,557.80	108,640.28	8,749.79	48,255.41	-	11,969.79	15,724.20	2,193.65	4,690.25	$ 343,805.40
INSPECTOR (MERCADO 20 DE NOVIEMBRE)	CONFIANZA	QUINCENA	1	GASTO CORRIENTE	1520019	RECURSOS FEDERALES	15 RECURSOS FEDERALES	81 PARTICIPACIONES	61,657.08	-	-	-	-	8,693.66	3,288.58	12,845.22	-	9,480.00	25,682.63	-	7,398.85	15,724.20	2,193.65	4,690.25	$ 151,653.92
MECANOGRAFA	BASE	QUINCENA	1	GASTO CORRIENTE	1520019	RECURSOS FEDERALES	15 RECURSOS FEDERALES	81 PARTICIPACIONES	-	67,957.27	-	-	6,795.35	-	3,014.17	14,345.69	-	2,642.61	55,930.37	-	8,154.39	15,724.20	2,193.65	4,690.25	$ 181,213.95
CHOFER "B"	BASE	SEMANA	1	GASTO CORRIENTE	1520019	RECURSOS FEDERALES	15 RECURSOS FEDERALES	81 PARTICIPACIONES	-	75,893.60	-	-	11,383.99	-	4,300.64	17,910.32	-	20,243.88	44,970.54	-	9,107.23	15,724.20	2,193.65	4,690.25	$ 196,427.10
MEDICO "B"	POLICIA	QUINCENA	1	GASTO CORRIENTE	2533419	RECURSOS FEDERALES	25 RECURSOS FEDERALES	82 APORTACIONES	-	-	58,372.34	-	-	8,210.55	1,634.43	12,331.05	-	2,365.68	29,297.65	6,000.00	-	15,724.20	2,193.65	4,690.25	$ 140,831.80
DIRECTOR GENERAL	CONFIANZA	QUINCENA	1	GASTO CORRIENTE	1520019	RECURSOS FEDERALES	15 RECURSOS FEDERALES	81 PARTICIPACIONES	95,890.71	-	-	-	12,945.19	-	5,114.17	19,977.23	-	357.98.40	22,693.47	-	11,506.89	15,724.20	2,193.65	4,690.25	$ 548,389.16
MACHETERO	BASE	SEMANA	1	GASTO CORRIENTE	1520019	RECURSOS FEDERALES	15 RECURSOS FEDERALES	81 PARTICIPACIONES	-	61,817.39	-	-	9,271.61	-	3,502.99	14,595.77	99,634.53	5,422.54	43,012.13	-	7,418.09	15,724.20	2,193.65	4,690.25	$ 267,304.15
INTENDENTE	BASE	QUINCENA	1	GASTO CORRIENTE	1520019	RECURSOS FEDERALES	15 RECURSOS FEDERALES	81 PARTICIPACIONES	-	64,377.06	-	-	-	-	4,720.38	13,590.71	-	357.65	54,395.02	-	7,722.25	15,724.20	2,193.65	4,690.25	$ 167,774.80
JARDINERO	BASE	SEMANA	1	GASTO CORRIENTE	1520019	RECURSOS FEDERALES	15 RECURSOS FEDERALES	81 PARTICIPACIONES	-	61,817.39	-	-	3,090.87	-	3,026.93	14,595.77	83,367.67	2,541.33	52,887.80	-	7,418.09	15,724.20	2,193.65	4,690.25	$ 251,634.04
BARRENDERO	BASE	SEMANA	1	GASTO CORRIENTE	1520019	RECURSOS FEDERALES	15 RECURSOS FEDERALES	81 PARTICIPACIONES	-	61,817.39	-	-	3,090.87	-	2,884.91	14,595.77	40,667.16	4,487.76	42,972.13	-	7,418.09	15,724.20	2,193.65	4,690.25	$ 200,542.08
AUXILIAR UNIVERSAL DE OFICINA	BASE	QUINCENA	1	GASTO CORRIENTE	1520019	RECURSOS FEDERALES	15 RECURSOS FEDERALES	81 PARTICIPACIONES	-	72,416.01	-	-	7,241.62	-	3,861.19	15,287.82	-	2,124.75	56,018.35	-	8,689.92	15,724.20	2,193.65	4,690.25	$ 188,248.56
POLICIA	POLICIA	QUINCENA	1	GASTO CORRIENTE	2533419	RECURSOS FEDERALES	25 RECURSOS FEDERALES	82 APORTACIONES	-	-	83,846.70	-	-	12,527.44	2,487.71	18,756.53	-	13,239.12	15,845.38	7,516.00	-	15,724.20	2,193.65	4,690.25	$ 181,847.48
POLICIA 3o	POLICIA	QUINCENA	1	GASTO CORRIENTE	2533419	RECURSOS FEDERALES	25 RECURSOS FEDERALES	82 APORTACIONES	-	-	108,734.89	-	-	15,331.60	3,044.58	22,955.14	-	16,256.40	16,130.81	7,516.00	-	15,724.20	2,193.65	4,690.25	$ 212,597.52
VIBRICADOR	BASE	QUINCENA	1	GASTO CORRIENTE	1520019	RECURSOS FEDERALES	15 RECURSOS FEDERALES	81 PARTICIPACIONES	-	73,597.02	-	-	7,359.72	-	3,925.17	17,172.64	-	7,961.32	51,074.64	-	8,831.64	15,724.20	2,193.65	4,690.25	$ 192,460.25
ANALISTA	CONFIANZA	QUINCENA	1	GASTO CORRIENTE	1520019	RECURSOS FEDERALES	15 RECURSOS FEDERALES	81 PARTICIPACIONES	77,197.38	-	-	-	-	10,884.07	4,116.88	16,081.58	60,800.00	26,595.40	26,595.40	-	9,261.99	15,724.20	2,193.65	4,690.25	$ 267,540.82
POLICIA 3o	POLICIA	QUINCENA	1	GASTO CORRIENTE	2533419	RECURSOS FEDERALES	25 RECURSOS FEDERALES	82 APORTACIONES	-	-	-	-	-	15,331.60	3,044.58	22,955.14	-	16,256.40	16,810.81	7,516.00	-	15,724.20	2,193.65	4,690.25	$ 212,597.52
POLICIA	POLICIA	QUINCENA	1	GASTO CORRIENTE	2533419	RECURSOS FEDERALES	25 RECURSOS FEDERALES	82 APORTACIONES	-	-	108,734.89	-	-	12,527.44	2,487.71	18,756.53	-	13,239.12	15,845.38	7,516.00	-	15,724.20	2,193.65	4,690.25	$ 181,847.48
POLICIA	POLICIA	QUINCENA	1	GASTO CORRIENTE	2533419	RECURSOS FEDERALES	25 RECURSOS FEDERALES	82 APORTACIONES	-	-	83,846.70	-	-	12,527.44	2,487.71	18,756.53	-	13,239.12	15,845.38	7,516.00	-	15,724.20	2,193.65	4,690.25	$ 181,847.48
MACHETERO	BASE	SEMANA	1	GASTO CORRIENTE	1520019	RECURSOS FEDERALES	15 RECURSOS FEDERALES	81 PARTICIPACIONES	-	61,817.39	-	-	9,271.61	-	3,296.93	14,595.77	-	6,657.23	42,912.13	-	7,418.09	15,724.20	2,193.65	4,690.25	$ 168,588.25
MACHETERO	BASE	SEMANA	1	GASTO CORRIENTE	1520019	RECURSOS FEDERALES	15 RECURSOS FEDERALES	81 PARTICIPACIONES	-	61,817.39	-	-	9,271.61	-	3,296.93	14,595.77	99,634.53	1,863.97	43,012.13	-	7,418.09	15,724.20	2,193.65	4,690.25	$ 263,559.52

DOCUMENTO SOLO
INFORMACIÓN

Plaza/Puesto	Tipo de Contrato	Tipo de Nómina		Tipo de Gasto		Ramo	Fuente de Financiamiento	Subfuente de Financiamiento/CRI	11321	11311	11211	12211	12221	13111	13121	13211	13221	13311	13421	15411	17121	15111	14111	14121	Importe
COORDINADOR	CONFIANZA	QUINCENA	1	GASTO CORRIENTE	1528019	RECURSOS FEDERALES	81 PARTICIPACIONES		74,014.80	-	-	-	-	-	6,956.44	3,646.93	15,417.63	-	15,000.00	26,608.31	-	8,580.55	15,724.20	2,193.65	4,690.25	$ 173,232.53
MACHETERO	BASE	SEMANA	1	GASTO CORRIENTE	1528019	RECURSOS FEDERALES	81 PARTICIPACIONES		-	61,817.39	-	-	-	6,181.74	-	1,502.99	14,595.77	99,634.53	5,422.54	42,082.13	-	7,418.09	15,724.20	2,193.65	4,690.25	$ 264,163.28
PANTEONERO SEPULTURERO	BASE	SEMANA	1	GASTO CORRIENTE	1528019	RECURSOS FEDERALES	81 PARTICIPACIONES		-	64,344.52	-	-	-	3,217.26	-	3,431.71	13,583.84	44,431.33	2,704.46	45,324.39	-	7,721.34	15,724.20	2,193.65	4,690.25	$ 207,366.75
POLICIA	POLICIA	QUINCENA	1	GASTO CORRIENTE	2333419	RECURSOS FEDERALES	83 APORTACIONES		-	-	88,846.70	-	-	-	-	1,243.85	18,756.53	-	13,239.12	15,845.88	7,516.00	-	15,724.20	2,193.65	4,690.25	$ 168,076.18
POLICIA	POLICIA	QUINCENA	1	GASTO CORRIENTE	2333419	RECURSOS FEDERALES	82 APORTACIONES		-	-	88,846.70	-	-	12,527.44	1,487.71	18,756.53	-	-	13,239.12	15,845.88	7,516.00	-	15,724.20	2,193.65	4,690.25	$ 181,847.48
POLICIA 3 ° VIAL	TRANSITO	QUINCENA	1	GASTO CORRIENTE	1528019	RECURSOS FEDERALES	81 PARTICIPACIONES		-	-	108,734.89	-	-	15,331.60	3,044.58	22,955.14	-	-	16,256.40	16,130.81	7,516.00	-	15,724.20	2,193.65	4,690.25	$ 212,597.52
EDUCADORA	BASE	QUINCENA	1	GASTO CORRIENTE	1528019	RECURSOS FEDERALES	81 PARTICIPACIONES		-	71,529.87	-	-	-	10,729.53	4,053.36	15,100.75	-	-	-	55,785.86	-	8,583.58	15,724.20	2,193.65	4,690.25	$ 188,391.04
EDUCADORA	BASE	QUINCENA	1	GASTO CORRIENTE	1528019	RECURSOS FEDERALES	81 PARTICIPACIONES		-	71,529.87	-	-	-	10,729.53	4,053.36	15,100.75	-	-	-	55,785.86	-	8,583.58	15,724.20	2,193.65	4,690.25	$ 188,391.04
AUXILIAR DE CAJA	BASE	QUINCENA	1	GASTO CORRIENTE	1528019	RECURSOS FEDERALES	81 PARTICIPACIONES		-	72,416.01	-	-	-	7,241.64	4,103.57	15,287.82	-	603.47	52,100.71	-	8,689.92	15,724.20	2,193.65	4,690.25	$ 183,059.24
POLICIA VIAL	TRANSITO	QUINCENA	1	GASTO CORRIENTE	1528019	RECURSOS FEDERALES	81 PARTICIPACIONES		-	-	88,846.70	-	12,527.44	12,527.44	2,487.71	18,756.53	15,287.82	13,239.12	15,845.88	15,845.88	7,516.00	-	15,724.20	2,193.65	4,690.25	$ 181,847.48
AUXILIAR UNIVERSAL DE OFICINA	BASE	QUINCENA	1	GASTO CORRIENTE	1240019	RECURSOS FEDERALES	15 RECURSOS FEDERALES		-	72,416.01	-	-	-	7,241.64	4,103.57	15,287.82	-	1,005.78	51,628.71	-	8,689.92	15,724.20	2,193.65	4,690.25	$ 182,981.55
VELADOR	BASE	SEMANA	1	GASTO CORRIENTE	1528019	RECURSOS FEDERALES	81 PARTICIPACIONES		-	67,623.35	-	-	-	10,143.84	3,606.69	14,276.46	-	5,932.19	45,852.21	-	8,115.04	15,724.20	2,193.65	4,690.25	$ 178,159.88
JEFE DE OFICINA	CONFIANZA	QUINCENA	1	GASTO CORRIENTE	1528019	RECURSOS FEDERALES	81 PARTICIPACIONES		70,941.82	-	-	-	3,314.26	2,837.66	14,779.50	-	3,000.00	26,603.30	-	8,512.99	15,724.20	2,193.65	4,690.25	$ 152,617.43
EMPLEADO DE CUADRILLA MOVIL "A"	BASE	SEMANA	1	GASTO CORRIENTE	1528019	RECURSOS FEDERALES	81 PARTICIPACIONES		-	64,114.47	-	-	-	3,203.70	3,419.44	15,138.14	27,413.64	2,284.74	42,088.43	-	7,693.74	15,724.20	2,193.65	4,690.25	$ 188,066.40
TECNICO CONTABLE	BASE	QUINCENA	1	GASTO CORRIENTE	1528019	RECURSOS FEDERALES	81 PARTICIPACIONES		-	92,135.71	-	-	-	11,848.44	4,913.90	19,450.87	-	5,401.60	62,117.46	-	11,056.28	15,724.20	2,193.65	4,690.25	$ 229,532.34
ASEADOR	BASE	SEMANA	1	GASTO CORRIENTE	1528019	RECURSOS FEDERALES	81 PARTICIPACIONES		-	62,703.41	-	-	-	9,504.14	3,606.69	14,804.97	41,230.02	2,520.64	52,614.94	-	7,524.41	15,724.20	2,193.65	4,690.25	$ 206,534.63
CHOFER "C"	BASE	SEMANA	1	GASTO CORRIENTE	1528019	RECURSOS FEDERALES	81 PARTICIPACIONES		-	77,567.37	-	-	-	7,756.76	4,186.93	18,314.52	44,642.40	6,893.93	45,200.06	-	9,308.08	15,724.20	2,193.65	4,690.25	$ 236,339.04
POLICIA	POLICIA	QUINCENA	1	GASTO CORRIENTE	2333419	RECURSOS FEDERALES	82 APORTACIONES		-	-	88,846.70	-	12,527.44	12,527.44	2,487.71	18,756.53	-	13,239.12	15,845.88	15,845.88	7,516.00	-	15,724.20	2,193.65	4,690.25	$ 181,847.48
POLICIA VIAL	TRANSITO	QUINCENA	1	GASTO CORRIENTE	1528019	RECURSOS FEDERALES	81 PARTICIPACIONES		-	-	88,846.70	-	12,527.44	12,527.44	2,487.71	18,756.53	-	13,239.12	15,845.88	15,845.88	7,516.00	-	15,724.20	2,193.65	4,690.25	$ 181,847.48
NOTIFICADOR	BASE	QUINCENA	1	GASTO CORRIENTE	1528019	RECURSOS FEDERALES	81 PARTICIPACIONES		-	69,594.01	-	-	-	6,959.45	-	3,711.68	14,602.07	14,645.87	51,419.98	-	8,351.28	15,724.20	2,193.65	4,690.25	$ 192,002.37
INSPECTOR (MERCADO 20 DE NOVIEMBRE)	CONFIANZA	QUINCENA	1	GASTO CORRIENTE	1528019	RECURSOS FEDERALES	81 PARTICIPACIONES	61,657.08	-	-	-	-	6,693.66	1,288.38	12,882.72	7,480.00	25,687.69	-	7,398.85	15,724.20	2,193.65	4,690.25	$ 151,653.92
POLICIA	POLICIA	QUINCENA	1	GASTO CORRIENTE	2333419	RECURSOS FEDERALES	82 APORTACIONES		-	-	88,846.70	-	12,527.34	2,384.05	18,756.53	-	13,239.12	15,845.88	-	15,724.20	2,193.65	4,690.25	$ 181,743.72
AUXILIAR UNIVERSAL DE OFICINA	BASE	QUINCENA	1	GASTO CORRIENTE	1528019	RECURSOS FEDERALES	81 PARTICIPACIONES		-	72,416.01	-	-	-	7,241.64	4,103.57	15,287.82	-	5,205.54	55,093.45	-	8,689.92	15,724.20	2,193.65	4,690.25	$ 191,150.75
VELADOR	BASE	SEMANA	1	GASTO CORRIENTE	1528019	RECURSOS FEDERALES	81 PARTICIPACIONES		-	67,623.35	-	-	-	6,775.49	3,606.69	14,276.46	91,197.55	5,746.83	46,742.21	-	8,115.04	15,724.20	2,193.65	4,690.25	$ 266,700.70
TAQUIMECANOGRAFA	BASE	QUINCENA	1	GASTO CORRIENTE	1528019	RECURSOS FEDERALES	81 PARTICIPACIONES		-	71,529.87	-	-	-	2,153.04	4,053.36	15,100.75	-	6,010.37	55,785.86	-	8,583.58	15,724.20	2,193.65	4,690.25	$ 190,824.82
POLICIA 3 ° VIAL	TRANSITO	QUINCENA	1	GASTO CORRIENTE	1528019	RECURSOS FEDERALES	81 PARTICIPACIONES		-	-	108,734.89	-	-	15,331.60	3,044.58	22,955.14	-	16,256.40	16,110.81	-	7,516.00	-	15,724.20	2,193.65	4,690.25	$ 212,597.52
MACHETERO	BASE	SEMANA	1	GASTO CORRIENTE	1528019	RECURSOS FEDERALES	81 PARTICIPACIONES		-	61,817.39	-	-	-	6,181.74	-	1,502.99	14,595.77	34,507.08	5,422.54	42,972.13	-	7,418.09	15,724.20	2,193.65	4,690.25	$ 199,085.83
EMPLEADO DE CUADRILLA DE JARDINES	BASE	SEMANA	1	GASTO CORRIENTE	1528019	RECURSOS FEDERALES	81 PARTICIPACIONES		-	64,114.47	-	-	-	6,411.41	-	3,633.15	15,138.14	97,784.64	5,024.08	43,348.43	-	7,698.74	15,724.20	2,193.65	4,690.25	$ 261,356.16
POLICIA VIAL	TRANSITO	QUINCENA	1	GASTO CORRIENTE	1528019	RECURSOS FEDERALES	81 PARTICIPACIONES		-	-	88,846.70	-	12,527.44	12,527.44	2,487.71	18,756.53	-	13,239.12	15,845.88	15,845.88	7,516.00	-	15,724.20	2,193.65	4,690.25	$ 181,847.48
AUXILIAR ADMINISTRATIVO	BASE	QUINCENA	1	GASTO CORRIENTE	1528019	RECURSOS FEDERALES	81 PARTICIPACIONES		-	69,594.01	-	-	-	6,959.43	-	3,711.68	14,602.07	-	2,384.24	55,409.36	-	8,351.28	15,724.20	2,193.65	4,690.25	$ 183,720.16
INTENDENTE	BASE	QUINCENA	1	GASTO CORRIENTE	1528019	RECURSOS FEDERALES	81 PARTICIPACIONES		-	64,377.06	-	-	-	-	-	2,360.49	13,590.71	-	2,384.33	54,715.05	-	7,725.25	15,724.20	2,193.65	4,690.25	$ 167,560.99
AUXILIAR UNIVERSAL DE OFICINA	BASE	QUINCENA	1	GASTO CORRIENTE	1528019	RECURSOS FEDERALES	81 PARTICIPACIONES		-	72,416.01	-	-	-	-	-	1,655.25	15,287.82	-	-	55,955.45	-	8,680.92	15,724.20	2,193.65	4,690.25	$ 177,615.25
MACHETERO	BASE	SEMANA	1	GASTO CORRIENTE	1528019	RECURSOS FEDERALES	81 PARTICIPACIONES		-	61,817.39	-	-	-	6,181.74	-	1,296.93	14,595.77	99,634.53	3,614.50	42,872.13	-	7,418.09	15,724.20	2,193.65	4,690.25	$ 262,089.18
AUXILIAR DE TRABAJO SOCIAL	BASE	QUINCENA	1	GASTO CORRIENTE	1528019	RECURSOS FEDERALES	81 PARTICIPACIONES		-	67,690.81	-	-	-	3,384.49	-	3,610.18	14,290.28	-	1,940.99	55,039.25	-	8,127.50	15,724.20	2,193.65	4,690.25	$ 176,689.00
ADMINISTRADOR "B"	CONFIANZA	QUINCENA	1	GASTO CORRIENTE	1528019	RECURSOS FEDERALES	81 PARTICIPACIONES		-	-	-	-	-	7,536.89	4,276.22	16,704.00	-	24,000.00	26,771.20	-	9,621.50	15,724.20	2,193.65	4,690.25	$ 191,697.09
POLICIA	POLICIA	QUINCENA	1	GASTO CORRIENTE	2333419	RECURSOS FEDERALES	82 APORTACIONES	80,179.38	-	-	-	-	-	8,351.54	1,487.71	18,756.53	-	13,239.12	15,845.88	15,845.88	7,516.00	-	15,724.20	2,193.65	4,690.25	$ 177,671.58
VELADOR	BASE	SEMANA	1	GASTO CORRIENTE	1528019	RECURSOS FEDERALES	81 PARTICIPACIONES		-	65,098.36	-	-	-	6,509.79	-	3,688.91	15,370.45	-	6,094.60	43,483.97	-	7,911.80	15,724.20	2,193.65	4,690.25	$ 170,655.98

DOCUMENTO SOLO PARA CONSULTA

Plaza/Puesto	Tipo de Contrato	Tipo de Nómina		Tipo de Gasto		Ramo	Fuente de Financiamiento	Subfuente de Financiamiento (CRI)	11321	11311	11211	12211	12221	13111	13121	13211	13221	13311	13421	15411	17121	15111	14111	14121	Importe
MACHETERO	BASE	SEMANA	1	GASTO CORRIENTE	1520019	RECURSOS FEDERALES	81 PARTICIPACIONES		-	61,817.39	-	-	-	6,181.74	-	3,502.99	14,595.77	95,557.81	2,711.31	43,032.13	-	7,418.09	15,724.20	2,193.65	4,690.25	$ 257,435.33
BARRENDERO	BASE	SEMANA	1	GASTO CORRIENTE	1520019	RECURSOS FEDERALES	81 PARTICIPACIONES		-	61,817.39	-	-	-	6,181.74	-	3,502.99	14,595.77	109,801.32	5,422.54	42,972.13	-	7,418.09	15,724.20	2,193.65	4,690.25	$ 274,320.07
MACHETERO	BASE	SEMANA	1	GASTO CORRIENTE	1520019	RECURSOS FEDERALES	15 RECURSOS FEDERALES	81 PARTICIPACIONES	-	61,817.39	-	-	3,296.93	6,181.74	-	3,296.93	14,595.77	146,401.76	5,422.54	42,972.13	-	7,418.09	15,724.20	2,193.65	4,690.25	$ 310,744.45
MACHETERO	BASE	SEMANA	1	GASTO CORRIENTE	1520019	RECURSOS FEDERALES	15 RECURSOS FEDERALES	81 PARTICIPACIONES	-	61,817.39	-	-	3,296.93	6,181.74	-	3,296.93	14,595.77	99,634.53	5,422.54	42,912.13	-	7,418.09	15,724.20	2,193.65	4,690.25	$ 263,897.22
AUXILIAR UNIVERSAL DE OFICINA	BASE	QUINCENA	1	GASTO CORRIENTE	1520019	RECURSOS FEDERALES	81 PARTICIPACIONES		-	72,416.01	-	-	4,586.35	7,241.64	-	16,897.07		804.64	54,349.02	54,349.02	-	8,689.92	15,724.20	2,193.65	4,690.25	$ 187,592.75
VIBURCADOR	BASE	QUINCENA	1	GASTO CORRIENTE	1520019	RECURSOS FEDERALES	15 RECURSOS FEDERALES	81 PARTICIPACIONES	-	73,597.02	-	-	4,661.14	7,359.74	-	4,661.14	17,172.64	4,907.00	6,541.91	51,204.64	-	8,831.64	15,724.20	2,193.65	4,690.25	$ 196,983.83
BARRENDERO	BASE	SEMANA	1	GASTO CORRIENTE	1520019	RECURSOS FEDERALES	15 RECURSOS FEDERALES	81 PARTICIPACIONES	-	61,817.39	-	-	3,296.93	6,181.74	-	3,296.93	14,595.77	36,600.44	-	43,032.13	-	7,418.09	15,724.20	2,193.65	4,690.25	$ 195,550.59
MACHETERO	BASE	SEMANA	1	GASTO CORRIENTE	1520019	RECURSOS FEDERALES	15 RECURSOS FEDERALES	81 PARTICIPACIONES	-	61,817.39	-	-	3,296.93	6,181.74	-	3,296.93	14,595.77	-	790.36	42,913.68	-	7,418.09	15,724.20	2,193.65	4,690.25	$ 159,622.01
BARRENDERO	BASE	SEMANA	1	GASTO CORRIENTE	1520019	RECURSOS FEDERALES	15 RECURSOS FEDERALES	81 PARTICIPACIONES	-	61,817.39	-	-	3,502.99	6,181.74	-	3,502.99	14,595.77	60,667.16	903.27	42,672.13	-	7,418.09	15,724.20	2,193.65	4,690.25	$ 200,366.64
NOTIFICADOR	BASE	SEMANA	1	GASTO CORRIENTE	1520019	RECURSOS FEDERALES	15 RECURSOS FEDERALES	81 PARTICIPACIONES	-	69,954.01	-	-	3,943.66	6,959.45	-	3,943.66	14,692.07	-	5,405.11	51,439.91	-	8,351.28	15,724.20	2,193.65	4,690.25	$ 181,993.59
DIBUJANTE	BASE	QUINCENA	1	GASTO CORRIENTE	1240019	RECURSOS FEDERALES	15 RECURSOS FEDERALES	81 PARTICIPACIONES	-	72,416.01	-	-	4,103.57	7,241.64	-	4,103.57	15,287.82	-	6,437.03	56,078.35	-	8,689.92	15,724.20	2,193.65	4,690.25	$ 192,862.24
TAQUIMECANOGRAFA	BASE	QUINCENA	1	GASTO CORRIENTE	1520019	RECURSOS FEDERALES	15 RECURSOS FEDERALES	81 PARTICIPACIONES	-	71,529.87	-	-	4,053.36	7,152.94	-	4,053.36	15,100.75	-	2,583.07	55,785.85	-	8,583.58	15,724.20	2,193.65	4,690.25	$ 187,397.52
EMPLEADO DE CUADRILLA MOVIL "C"	BASE	QUINCENA	1	GASTO CORRIENTE	1520019	RECURSOS FEDERALES	81 PARTICIPACIONES		-	80,421.79	-	-	4,557.23	8,042.22	-	4,557.23	16,977.93	-	5,808.34	48,870.20	-	9,650.61	15,724.20	2,193.65	4,690.25	$ 196,936.42
POLICIA 3 ° VIAL	TRANSITO	QUINCENA	1	GASTO CORRIENTE	1520019	RECURSOS FEDERALES	81 PARTICIPACIONES		-	-	108,734.89	-	10,221.07	15,109.81	-	3,044.58	22,955.14	-	16,256.40	16,130.81	7,514.00	-	15,724.20	2,193.65	4,690.25	$ 207,486.99
MACHETERO	BASE	SEMANA	1	GASTO CORRIENTE	1520019	RECURSOS FEDERALES	15 RECURSOS FEDERALES	81 PARTICIPACIONES	-	61,817.39	-	-	3,502.99	6,181.74	-	3,502.99	14,595.77	99,634.53	5,422.54	42,972.13	-	7,418.09	15,724.20	2,193.65	4,690.25	$ 264,153.28
MACHETERO	BASE	SEMANA	1	GASTO CORRIENTE	1520019	RECURSOS FEDERALES	15 RECURSOS FEDERALES	81 PARTICIPACIONES	-	61,817.39	-	-	3,502.99	6,181.74	-	3,502.99	14,595.77	58,907.38	3,614.50	43,092.13	-	7,418.09	15,724.20	2,193.65	4,690.25	$ 221,798.09
MACHETERO	BASE	SEMANA	1	GASTO CORRIENTE	1520019	RECURSOS FEDERALES	15 RECURSOS FEDERALES	81 PARTICIPACIONES	-	61,817.39	-	-	3,502.99	6,181.74	-	3,502.99	14,595.77	89,467.74	5,422.54	43,032.13	-	7,418.09	15,724.20	2,193.65	4,690.25	$ 254,046.49
CHOFER "B"	BASE	SEMANA	1	GASTO CORRIENTE	1520019	RECURSOS FEDERALES	15 RECURSOS FEDERALES	81 PARTICIPACIONES	-	75,893.60	-	-	4,300.64	7,589.41	-	4,300.64	17,910.32	122,289.94	6,657.23	45,010.54	-	9,107.23	15,724.20	2,193.65	4,690.25	$ 311,396.01
EMPLEADO DE CUADRILLA MOVIL "B"	BASE	SEMANA	1	GASTO CORRIENTE	1520019	RECURSOS FEDERALES	15 RECURSOS FEDERALES	81 PARTICIPACIONES	-	67,993.65	-	-	3,958.65	6,795.24	-	3,958.65	16,044.37	98,312.80	2,980.35	43,877.05	-	8,154.32	15,724.20	2,193.65	4,690.25	$ 270,575.53
AUXILIAR ADMINISTRATIVO	BASE	QUINCENA	1	GASTO CORRIENTE	1520019	RECURSOS FEDERALES	15 RECURSOS FEDERALES	81 PARTICIPACIONES	-	69,554.01	-	-	3,711.68	3,479.73	-	3,711.68	16,228.60	5,799.52	50,725.26	-	8,351.28	15,724.20	2,193.65	4,690.25	$ 180,508.18
MACHETERO	BASE	SEMANA	1	GASTO CORRIENTE	1520019	RECURSOS FEDERALES	15 RECURSOS FEDERALES	81 PARTICIPACIONES	-	61,817.39	-	-	3,502.99	6,181.74	-	3,502.99	14,595.77	109,801.32	5,422.54	42,972.13	-	7,418.09	15,724.20	2,193.65	4,690.25	$ 274,320.07
MACHETERO	BASE	SEMANA	1	GASTO CORRIENTE	1520019	RECURSOS FEDERALES	15 RECURSOS FEDERALES	81 PARTICIPACIONES	-	61,817.39	-	-	3,502.99	6,181.74	-	3,502.99	14,595.77	107,750.46	5,422.54	43,032.13	-	7,418.09	15,724.20	2,193.65	4,690.25	$ 272,346.71
BARRENDERO	BASE	SEMANA	1	GASTO CORRIENTE	1520019	RECURSOS FEDERALES	15 RECURSOS FEDERALES	81 PARTICIPACIONES	-	61,817.39	-	-	3,502.99	6,181.74	-	3,502.99	14,595.77	109,801.32	5,422.54	43,092.13	-	7,418.09	15,724.20	2,193.65	4,690.25	$ 274,380.07
CHOFER "M"	BASE	SEMANA	1	GASTO CORRIENTE	1520019	RECURSOS FEDERALES	15 RECURSOS FEDERALES	81 PARTICIPACIONES	-	75,893.60	-	-	4,300.64	7,589.41	-	4,300.64	17,910.32	122,289.94	6,519.19	44,910.54	-	9,107.23	15,724.20	2,193.65	4,690.25	$ 311,337.89
MACHETERO	BASE	SEMANA	1	GASTO CORRIENTE	1520019	RECURSOS FEDERALES	15 RECURSOS FEDERALES	81 PARTICIPACIONES	-	61,817.39	-	-	3,502.99	6,181.74	-	3,502.99	14,595.77	99,634.53	5,422.54	43,032.13	-	7,418.09	15,724.20	2,193.65	4,690.25	$ 264,213.28
CHOFER "B"	BASE	SEMANA	1	GASTO CORRIENTE	1520019	RECURSOS FEDERALES	15 RECURSOS FEDERALES	81 PARTICIPACIONES	-	75,893.60	-	-	4,300.64	7,589.41	-	4,300.64	17,910.32	117,298.51	6,657.23	44,910.54	-	9,107.23	15,724.20	2,193.65	4,690.25	$ 306,284.58
OPERADOR DE MAQUINARIA PESADA "C"	BASE	SEMANA	1	GASTO CORRIENTE	1520019	RECURSOS FEDERALES	15 RECURSOS FEDERALES	81 PARTICIPACIONES	-	99,748.23	-	-	5,653.40	9,974.81	-	5,653.40	23,553.67	92,241.75	5,832.35	48,195.41	-	11,969.79	15,724.20	2,193.65	4,690.25	$ 319,774.51
CABO	BASE	SEMANA	1	GASTO CORRIENTE	1520019	RECURSOS FEDERALES	15 RECURSOS FEDERALES	81 PARTICIPACIONES	-	66,345.71	-	-	3,759.59	6,634.55	-	3,759.59	15,664.96	48,006.54	5,819.77	43,295.66	-	7,961.49	15,724.20	2,193.65	4,690.25	$ 220,096.37
OPERADOR DE MAQUINARIA PESADA "C"	BASE	SEMANA	1	GASTO CORRIENTE	1520019	RECURSOS FEDERALES	15 RECURSOS FEDERALES	81 PARTICIPACIONES	-	99,748.23	-	-	5,653.40	9,974.81	-	5,653.40	23,553.67	47,133.62	6,888.35	48,195.41	-	11,969.79	15,724.20	2,193.65	4,690.25	$ 298,866.38
AYUDANTE DE OPERADOR DE MAQUINARIA PESADA "C"	BASE	SEMANA	1	GASTO CORRIENTE	1520019	RECURSOS FEDERALES	15 RECURSOS FEDERALES	81 PARTICIPACIONES	-	81,504.93	-	-	4,618.61	8,150.52	-	4,618.61	19,244.22	51,937.69	7,149.41	45,743.22	-	9,780.59	15,724.20	2,193.65	4,690.25	$ 250,737.39
AYUDANTE DE OPERADOR DE MAQUINARIA PESADA "C"	BASE	SEMANA	1	GASTO CORRIENTE	1520019	RECURSOS FEDERALES	15 RECURSOS FEDERALES	81 PARTICIPACIONES	-	81,504.93	-	-	4,618.61	8,150.52	-	4,618.61	19,244.22	56,969.52	7,149.41	45,387.22	-	9,780.59	15,724.20	2,193.65	4,690.25	$ 255,403.52
CHOFER "C"	BASE	SEMANA	1	GASTO CORRIENTE	1520019	RECURSOS FEDERALES	15 RECURSOS FEDERALES	81 PARTICIPACIONES	-	77,567.37	-	-	4,395.48	7,756.76	-	4,395.48	18,314.53	59,635.50	6,803.91	44,840.06	-	9,308.08	15,724.20	2,193.65	4,690.25	$ 251,234.69
AUXILIAR DE CAJA	BASE	QUINCENA	1	GASTO CORRIENTE	1520019	RECURSOS FEDERALES	15 RECURSOS FEDERALES	81 PARTICIPACIONES	-	72,416.01	-	-	4,103.57	7,241.64	-	4,103.57	15,287.82	-	3,352.57	51,878.71	-	8,689.92	15,724.20	2,193.65	4,690.25	$ 185,638.34
VELADOR	BASE	SEMANA	1	GASTO CORRIENTE	1520019	RECURSOS FEDERALES	15 RECURSOS FEDERALES	81 PARTICIPACIONES	-	67,626.35	-	-	3,832.10	6,762.57	-	3,832.10	14,276.46	-	5,437.80	46,157.21	-	8,115.54	15,724.20	2,193.65	4,690.25	$ 174,809.63
DIBUJANTE	BASE	SEMANA	1	GASTO CORRIENTE	1520019	RECURSOS FEDERALES	15 RECURSOS FEDERALES	81 PARTICIPACIONES	-	72,416.01	-	-	4,103.57	7,241.64	-	4,103.57	15,287.82	-	925.87	51,928.71	-	8,689.92	15,724.20	2,193.65	4,690.25	$ 183,201.64
DIBUJANTE	BASE	QUINCENA	1	GASTO CORRIENTE	1520019	RECURSOS FEDERALES	15 RECURSOS FEDERALES	81 PARTICIPACIONES	-	72,416.01	-	-	4,103.57	7,241.64	-	4,103.57	15,287.82	-	6,111.63	51,928.71	-	8,689.92	15,724.20	2,193.65	4,690.25	$ 188,387.40
BARRENDERO	BASE	SEMANA	1	GASTO CORRIENTE	1520019	RECURSOS FEDERALES	15 RECURSOS FEDERALES	81 PARTICIPACIONES	-	61,817.39	-	-	3,502.99	6,181.74	-	3,502.99	14,595.77	109,801.32	5,422.54	43,032.13	-	7,418.09	15,724.20	2,193.65	4,690.25	$ 274,380.07

DOCUMENTO SOLO PARA CONSULTA

Plaza/Puesto	Tipo de Contrato	Tipo de Nómina		Tipo de Gasto		Ramo	Fuente de Financiamiento	Subfuente de Financiamiento (CRI)	11321	11311	12211	12221	13111	13121	13211	13221	13311	13421	15411	17121	15111	14111	14121	Importe
EMPLEADO DE CUADRILLA MOVIL "B"	BASE	SEMANA	1	GASTO CORRIENTE	1528019	RECURSOS FEDERALES	15 RECURSOS FEDERALES	81 PARTICIPACIONES	-	67,961.65	-	-	6,395.24	-	3,850.65	16,044.37	44,687.64	5,960.13	53,732.81	-	8,154.12	15,724.20	2,193.65	4,690.25	$ 229,785.91
AYUDANTE ADMINISTRATIVO	BASE	SEMANA	1	GASTO CORRIENTE	1528019	RECURSOS FEDERALES	15 RECURSOS FEDERALES	81 PARTICIPACIONES	-	73,498.90	-	-	3,674.97	-	3,910.94	17,353.91	-	2,216.11	53,841.31	-	8,819.87	15,724.20	2,193.65	4,690.25	$ 185,933.31
AYUDANTE ADMINISTRATIVO	BASE	QUINCENA	1	GASTO CORRIENTE	1528019	RECURSOS FEDERALES	15 RECURSOS FEDERALES	81 PARTICIPACIONES	-	73,498.90	-	-	7,349.94	-	4,164.94	15,516.43	-	952.76	56,168.38	-	8,819.87	15,724.20	2,193.65	4,690.25	$ 189,079.52
TAQUIMECANOGRAFA	BASE	QUINCENA	1	GASTO CORRIENTE	1528019	RECURSOS FEDERALES	15 RECURSOS FEDERALES	81 PARTICIPACIONES	-	71,529.87	-	-	3,576.47	-	3,814.93	15,100.75	-	1,580.83	55,845.85	-	8,583.58	15,724.20	2,193.65	4,690.25	$ 182,640.38
AUXILIAR CONTÁMBRO	BASE	SEMANA	1	GASTO CORRIENTE	1528019	RECURSOS FEDERALES	15 RECURSOS FEDERALES	81 PARTICIPACIONES	-	65,098.36	-	-	6,509.79	-	1,471.91	15,370.45	93,945.36	5,710.44	43,123.97	-	7,811.80	15,724.20	2,193.65	4,690.25	$ 259,650.18
VELADOR	BASE	SEMANA	1	GASTO CORRIENTE	1528019	RECURSOS FEDERALES	15 RECURSOS FEDERALES	81 PARTICIPACIONES	-	65,098.36	-	-	6,509.79	-	3,688.91	15,370.45	43,888.56	6,010.32	43,123.97	-	7,811.80	15,724.20	2,193.65	4,690.25	$ 214,110.26
MACHETERO	BASE	SEMANA	1	GASTO CORRIENTE	1528019	RECURSOS FEDERALES	15 RECURSOS FEDERALES	81 PARTICIPACIONES	-	61,817.39	-	-	3,090.87	-	3,296.93	14,595.77	99,634.53	5,923.70	42,672.13	-	7,418.09	15,724.20	2,193.65	4,690.25	$ 261,059.51
EMPLEADO DE CUADRILLA MOVIL "A"	BASE	SEMANA	1	GASTO CORRIENTE	1528019	RECURSOS FEDERALES	15 RECURSOS FEDERALES	81 PARTICIPACIONES	-	64,114.47	-	-	6,411.41	-	3,419.44	15,138.14	80,132.19	5,727.58	43,288.43	-	7,693.74	15,724.20	2,193.65	4,690.25	$ 248,078.50
PANTEONERO SEPULTURERO	BASE	SEMANA	1	GASTO CORRIENTE	1528019	RECURSOS FEDERALES	15 RECURSOS FEDERALES	81 PARTICIPACIONES	-	64,114.47	-	-	3,217.26	-	3,431.71	13,583.84	60,209.66	2,880.85	45,314.39	-	7,721.34	15,724.20	2,193.65	4,690.25	$ 223,411.47
BARRENDERO	BASE	SEMANA	1	GASTO CORRIENTE	1528019	RECURSOS FEDERALES	15 RECURSOS FEDERALES	81 PARTICIPACIONES	-	-	-	-	-	-	3,296.93	14,595.77	-	-	39,441.68	-	7,418.09	15,724.20	2,193.65	4,690.25	$ 149,177.91
MACHETERO	BASE	SEMANA	1	GASTO CORRIENTE	1528019	RECURSOS FEDERALES	15 RECURSOS FEDERALES	81 PARTICIPACIONES	-	61,817.39	-	-	6,181.74	-	3,296.93	14,595.77	132,168.25	5,422.54	42,972.13	-	7,418.09	15,724.20	2,193.65	4,690.25	$ 296,480.94
AUXILIAR ADMINISTRATIVO	BASE	QUINCENA	1	GASTO CORRIENTE	1528019	RECURSOS FEDERALES	15 RECURSOS FEDERALES	81 PARTICIPACIONES	-	69,594.01	-	-	3,479.73	-	3,711.68	14,602.07	-	2,706.43	55,014.35	-	8,351.28	15,724.20	2,193.65	4,690.25	$ 180,177.65
BARRENDERO	BASE	SEMANA	1	GASTO CORRIENTE	1528019	RECURSOS FEDERALES	15 RECURSOS FEDERALES	81 PARTICIPACIONES	-	61,817.39	-	-	6,181.74	-	3,502.99	14,595.77	4,066.72	790.36	43,032.13	-	7,418.09	15,724.20	2,193.65	4,690.25	$ 164,013.29
MACHETERO	BASE	SEMANA	1	GASTO CORRIENTE	1528019	RECURSOS FEDERALES	15 RECURSOS FEDERALES	81 PARTICIPACIONES	-	61,817.39	-	-	9,272.61	-	3,296.93	14,595.77	99,634.53	5,422.54	42,972.13	-	7,418.09	15,724.20	2,193.65	4,690.25	$ 267,038.09
POLICIA 3 - VIAL	TRANSITO	QUINCENA	1	GASTO CORRIENTE	1528019	RECURSOS FEDERALES	15 RECURSOS FEDERALES	81 PARTICIPACIONES	-	-	108,734.89	-	-	10,221.07	2,537.15	22,955.14	-	16,256.16	16,130.81	7,516.00	-	15,724.20	2,193.65	4,690.25	$ 206,979.32
EMPLEADO DE CUADRILLA MOVIL "A"	BASE	SEMANA	1	GASTO CORRIENTE	1528019	RECURSOS FEDERALES	15 RECURSOS FEDERALES	81 PARTICIPACIONES	-	66,640.59	-	-	3,331.97	-	3,554.16	14,068.57	94,219.95	3,531.42	47,121.94	-	7,996.87	15,724.20	2,193.65	4,690.25	$ 263,073.57
AUXILIAR ADMINISTRATIVO	BASE	QUINCENA	1	GASTO CORRIENTE	1528019	RECURSOS FEDERALES	15 RECURSOS FEDERALES	81 PARTICIPACIONES	-	69,594.01	-	-	3,479.73	-	3,711.68	14,602.07	-	2,835.32	55,529.26	-	8,351.28	15,724.20	2,193.65	4,690.25	$ 180,801.54
AUXILIAR ARCHIVISTA	BASE	QUINCENA	1	GASTO CORRIENTE	1528019	RECURSOS FEDERALES	15 RECURSOS FEDERALES	81 PARTICIPACIONES	-	67,963.37	-	-	3,397.68	-	3,624.17	14,345.90	-	62.92	55,150.37	-	8,154.39	15,724.20	2,193.65	4,690.25	$ 175,296.59
TAQUIMECANOGRAFA	BASE	QUINCENA	1	GASTO CORRIENTE	1528019	RECURSOS FEDERALES	15 RECURSOS FEDERALES	81 PARTICIPACIONES	-	71,529.87	-	-	7,152.94	-	3,814.93	15,100.75	-	2,711.81	55,410.86	-	8,583.58	15,724.20	2,193.65	4,690.25	$ 186,912.83
POLICIA UNIDAD DE ANALISIS	POLICIA	QUINCENA	1	GASTO CORRIENTE	2333419	RECURSOS FEDERALES	25 RECURSOS FEDERALES	82 APORTACIONES	-	-	94,603.86	-	-	13,351.83	7,540.95	19,900.60	-	13,239.12	15,929.65	7,516.00	-	15,724.20	2,193.65	4,690.25	$ 189,800.44
SUBCOMISARIO DE SEGURIDAD	POLICIA	QUINCENA	1	GASTO CORRIENTE	2333419	RECURSOS FEDERALES	25 RECURSOS FEDERALES	82 APORTACIONES	-	-	83,864.68	-	-	11,827.75	1,131.69	17,780.99	-	29,128.40	15,272.72	-	-	15,724.20	2,193.65	4,690.25	$ 405,562.33
POLICIA 3o	POLICIA	QUINCENA	1	GASTO CORRIENTE	2333419	RECURSOS FEDERALES	25 RECURSOS FEDERALES	82 APORTACIONES	-	-	108,734.89	-	-	15,331.60	2,917.72	22,955.14	-	16,256.40	16,130.81	7,516.00	-	15,724.20	2,193.65	4,690.25	$ 212,470.66
POLICIA	POLICIA	QUINCENA	1	GASTO CORRIENTE	2333419	RECURSOS FEDERALES	25 RECURSOS FEDERALES	82 APORTACIONES	-	-	88,846.70	-	-	12,327.34	2,384.05	18,756.53	-	13,239.12	15,845.88	7,516.00	-	15,724.20	2,193.65	4,690.25	$ 181,743.72
JEFE DE DEPARTAMENTO	CONFIANZA	QUINCENA	1	GASTO CORRIENTE	1528019	RECURSOS FEDERALES	15 RECURSOS FEDERALES	81 PARTICIPACIONES	71,879.35	-	-	-	-	9,703.64	3,833.55	14,974.82	-	106,008.72	20,997.20	-	8,625.50	15,724.20	2,193.65	4,690.25	$ 258,690.77
MACHETERO	BASE	SEMANA	1	GASTO CORRIENTE	1528019	RECURSOS FEDERALES	15 RECURSOS FEDERALES	81 PARTICIPACIONES	-	61,817.39	-	-	6,181.74	-	3,296.93	14,595.77	80,307.67	5,422.54	43,092.13	-	7,418.09	15,724.20	2,193.65	4,690.25	$ 247,800.36
AUXILIAR ADMINISTRATIVO	BASE	QUINCENA	1	GASTO CORRIENTE	1528019	RECURSOS FEDERALES	15 RECURSOS FEDERALES	81 PARTICIPACIONES	-	69,594.01	-	-	6,959.43	-	3,711.68	14,602.07	-	4,639.61	55,409.36	-	8,351.28	15,724.20	2,193.65	4,690.25	$ 185,965.53
POLICIA VIAL	TRANSITO	QUINCENA	1	GASTO CORRIENTE	1528019	RECURSOS FEDERALES	15 RECURSOS FEDERALES	81 PARTICIPACIONES	-	-	88,846.70	-	-	12,327.34	2,384.05	18,756.53	-	13,239.12	15,845.88	7,516.00	-	15,724.20	2,193.65	4,690.25	$ 181,743.72
CAPTURISTA "B"	CONFIANZA	QUINCENA	1	GASTO CORRIENTE	1528019	RECURSOS FEDERALES	15 RECURSOS FEDERALES	81 PARTICIPACIONES	60,177.20	-	-	-	-	8,485.02	3,209.46	13,536.94	-	35,505.36	25,595.67	-	7,237.17	15,724.20	2,193.65	4,690.25	$ 175,339.11
CHOFER "B"	BASE	SEMANA	1	GASTO CORRIENTE	1528019	RECURSOS FEDERALES	15 RECURSOS FEDERALES	81 PARTICIPACIONES	-	75,893.60	-	-	7,589.41	-	4,047.66	17,919.32	47,773.38	6,492.54	44,970.54	-	9,107.23	15,724.20	2,193.65	4,690.25	$ 210,331.78
MACHETERO	BASE	SEMANA	1	GASTO CORRIENTE	1528019	RECURSOS FEDERALES	15 RECURSOS FEDERALES	81 PARTICIPACIONES	-	61,817.39	-	-	6,181.74	-	3,296.93	14,595.77	99,634.53	5,422.54	43,092.13	-	7,418.09	15,724.20	2,193.65	4,690.25	$ 264,067.72
MACHETERO	BASE	SEMANA	1	GASTO CORRIENTE	1528019	RECURSOS FEDERALES	15 RECURSOS FEDERALES	81 PARTICIPACIONES	-	61,817.39	-	-	6,181.74	-	3,296.93	14,595.77	97,600.17	5,422.54	42,672.13	-	7,418.09	15,724.20	2,193.65	4,690.25	$ 261,613.86
NOTIFICADOR	BASE	QUINCENA	1	GASTO CORRIENTE	1528019	RECURSOS FEDERALES	15 RECURSOS FEDERALES	81 PARTICIPACIONES	-	69,594.01	-	-	10,439.15	-	3,711.68	14,602.07	-	1,031.03	55,469.36	-	8,351.28	15,724.20	2,193.65	4,690.25	$ 185,896.66
BARRENDERO	BASE	SEMANA	1	GASTO CORRIENTE	1528019	RECURSOS FEDERALES	15 RECURSOS FEDERALES	81 PARTICIPACIONES	-	61,817.39	-	-	6,181.74	-	3,296.93	14,595.77	50,833.94	903.27	42,672.13	-	7,418.09	15,724.20	2,193.65	4,690.25	$ 210,327.36
MACHETERO	BASE	SEMANA	1	GASTO CORRIENTE	1528019	RECURSOS FEDERALES	15 RECURSOS FEDERALES	81 PARTICIPACIONES	-	61,817.39	-	-	3,090.87	-	3,296.93	14,595.77	-	2,711.23	43,032.13	-	7,418.09	15,724.20	2,193.65	4,690.25	$ 158,570.51
POLICIA	POLICIA	QUINCENA	1	GASTO CORRIENTE	2333419	RECURSOS FEDERALES	25 RECURSOS FEDERALES	82 APORTACIONES	-	-	88,846.70	-	-	12,327.34	2,384.05	18,756.53	-	13,239.12	15,845.88	7,516.00	-	15,724.20	2,193.65	4,690.25	$ 181,743.72
POLICIA	POLICIA	QUINCENA	1	GASTO CORRIENTE	2333419	RECURSOS FEDERALES	25 RECURSOS FEDERALES	82 APORTACIONES	-	-	88,846.70	-	-	12,327.34	2,384.05	18,756.53	-	13,239.12	15,845.88	7,516.00	-	15,724.20	2,193.65	4,690.25	$ 181,743.72
POLICIA 2 - VIAL	TRANSITO	QUINCENA	1	GASTO CORRIENTE	1528019	RECURSOS FEDERALES	15 RECURSOS FEDERALES	81 PARTICIPACIONES	-	-	134,072.33	-	-	18,904.22	3,597.61	28,304.16	-	18,597.60	16,493.81	-	-	15,724.20	2,193.65	4,690.25	$ 250,113.83

DOCUMENTO SOLO
MUESTRA

Plaz a/Puesto	Tipo de Contrato	Tipo de Nómina		Tipo de Gasto		Ramo	Fuente de Financiamiento	Subfuente de Financiamiento/CRI	11321	11311	12211	12221	13111	13121	13211	13221	13311	13421	15411	17121	15111	14111	14121	Importe
JARDINERO	BASE	SEMANA	1	GASTO CORRIENTE	1528019	RECURSOS FEDERALES	15 RECURSOS FEDERALES	81 PARTICIPACIONES	-	64,144.52	-	-	3,211.26	-	3,431.71	13,583.84	-	3,782.28	45,744.39	-	7,721.34	15,724.20	2,193.65	4,690.25	$ 164,413.24
POLICIA VIAL	TRANSITO	QUINCENA	1	GASTO CORRIENTE	1528019	RECURSOS FEDERALES	15 RECURSOS FEDERALES	81 PARTICIPACIONES	-	-	-	-	-	12,327.34	2,384.05	18,756.53	-	13,239.12	15,845.88	7,516.00	-	15,724.20	2,193.65	4,690.25	$ 181,743.72
MACHETERO	BASE	SEMANA	1	GASTO CORRIENTE	1528019	RECURSOS FEDERALES	15 RECURSOS FEDERALES	81 PARTICIPACIONES	-	61,817.39	-	-	9,272.61	-	3,296.93	14,595.77	56,934.02	3,614.50	42,562.13	-	7,418.09	15,724.20	2,193.65	4,690.25	$ 222,119.54
POLICIA	POLICIA	QUINCENA	1	GASTO CORRIENTE	2333419	RECURSOS FEDERALES	25 RECURSOS FEDERALES	82 APORTACIONES	-	76,385.85	-	-	-	3,590.16	1,604.10	16,125.90	-	13,239.12	16,952.31	6,000.00	-	15,724.20	2,193.65	4,690.25	$ 156,505.54
BARRENDERO	BASE	SEMANA	1	GASTO CORRIENTE	1528019	RECURSOS FEDERALES	15 RECURSOS FEDERALES	81 PARTICIPACIONES	-	61,817.39	-	-	6,181.74	-	3,296.93	14,595.77	109,801.32	2,711.23	42,672.13	-	7,418.09	15,724.20	2,193.65	4,690.25	$ 271,102.70
BARRENDERO	BASE	SEMANA	1	GASTO CORRIENTE	1528019	RECURSOS FEDERALES	15 RECURSOS FEDERALES	81 PARTICIPACIONES	-	61,817.39	-	-	9,272.61	-	3,296.93	14,595.77	107,797.96	5,422.54	43,092.13	-	7,418.09	15,724.20	2,193.65	4,690.25	$ 275,281.52
MACHETERO	BASE	SEMANA	1	GASTO CORRIENTE	1528019	RECURSOS FEDERALES	15 RECURSOS FEDERALES	81 PARTICIPACIONES	-	61,817.39	-	-	9,272.61	-	3,296.93	14,595.77	132,168.25	5,422.54	43,092.13	-	7,418.09	15,724.20	2,193.65	4,690.25	$ 299,693.81
POLICIA 3o	POLICIA	QUINCENA	1	GASTO CORRIENTE	2333419	RECURSOS FEDERALES	25 RECURSOS FEDERALES	82 APORTACIONES	-	108,734.89	-	-	-	15,331.60	2,917.72	22,955.14	-	16,256.40	16,110.81	7,516.00	-	15,724.20	2,193.65	4,690.25	$ 212,470.66
POLICIA 3o	POLICIA	QUINCENA	1	GASTO CORRIENTE	2333419	RECURSOS FEDERALES	25 RECURSOS FEDERALES	82 APORTACIONES	-	108,734.89	-	-	-	15,331.60	2,917.72	22,955.14	-	16,256.40	16,110.81	7,516.00	-	15,724.20	2,193.65	4,690.25	$ 212,470.66
POLICIA	POLICIA	QUINCENA	1	GASTO CORRIENTE	2333419	RECURSOS FEDERALES	25 RECURSOS FEDERALES	82 APORTACIONES	-	76,385.85	-	-	-	7,180.33	1,604.10	16,125.90	-	13,239.12	16,952.31	6,000.00	-	15,724.20	2,193.65	4,690.25	$ 160,095.71
AGENTE	TRANSITO	QUINCENA	1	GASTO CORRIENTE	1528019	RECURSOS FEDERALES	15 RECURSOS FEDERALES	81 PARTICIPACIONES	-	76,385.85	-	-	-	10,770.46	2,049.69	16,125.90	-	10,873.20	16,952.31	6,000.00	-	15,724.20	2,193.65	4,690.25	$ 161,765.51
DIRECTOR DE AREA	CONFIANZA	QUINCENA	1	GASTO CORRIENTE	2333419	RECURSOS FEDERALES	25 RECURSOS FEDERALES	82 APORTACIONES	83,884.68	-	-	-	-	7,549.66	4,473.85	17,475.97	-	252,128.40	21,702.87	-	10,066.16	15,724.20	2,193.65	4,690.25	$ 419,889.69
BARRENDERO	BASE	SEMANA	1	GASTO CORRIENTE	1528019	RECURSOS FEDERALES	15 RECURSOS FEDERALES	81 PARTICIPACIONES	-	61,817.39	-	-	6,181.74	-	3,296.93	14,595.77	90,833.94	5,422.54	43,092.13	-	7,418.09	15,724.20	2,193.65	4,690.25	$ 215,266.63
CHOFER "A"	BASE	SEMANA	1	GASTO CORRIENTE	1528019	RECURSOS FEDERALES	15 RECURSOS FEDERALES	81 PARTICIPACIONES	-	74,318.45	-	-	11,147.78	-	3,963.65	17,547.41	114,842.00	6,519.11	44,693.56	-	8,918.21	15,724.20	2,193.65	4,690.25	$ 304,558.27
TECNICO LABORATORISTA	BASE	QUINCENA	1	GASTO CORRIENTE	1528019	RECURSOS FEDERALES	15 RECURSOS FEDERALES	81 PARTICIPACIONES	-	83,178.08	-	-	12,476.71	-	4,436.16	17,559.82	-	2,618.56	58,050.60	-	9,981.37	15,724.20	2,193.65	4,690.25	$ 210,909.46
BARRENDERO	BASE	SEMANA	1	GASTO CORRIENTE	1528019	RECURSOS FEDERALES	15 RECURSOS FEDERALES	81 PARTICIPACIONES	-	61,817.39	-	-	6,181.74	-	3,296.93	14,595.77	109,801.32	5,422.54	43,092.13	-	7,418.09	15,724.20	2,193.65	4,690.25	$ 274,174.01
POLICIA VIAL	TRANSITO	QUINCENA	1	GASTO CORRIENTE	1528019	RECURSOS FEDERALES	15 RECURSOS FEDERALES	81 PARTICIPACIONES	-	83,846.70	-	-	-	12,327.34	2,384.05	18,756.53	-	13,239.12	15,845.88	7,516.00	-	15,724.20	2,193.65	4,690.25	$ 181,743.72
SUPERVISOR	CONFIANZA	QUINCENA	1	GASTO CORRIENTE	1528019	RECURSOS FEDERALES	15 RECURSOS FEDERALES	81 PARTICIPACIONES	61,657.08	-	-	-	-	8,693.66	3,288.38	12,847.20	-	29,777.28	25,682.63	-	7,398.85	15,724.20	2,193.65	4,690.25	$ 171,951.20
MECANOGRAFA	BASE	QUINCENA	1	GASTO CORRIENTE	1528019	RECURSOS FEDERALES	15 RECURSOS FEDERALES	81 PARTICIPACIONES	-	67,995.27	-	-	10,199.03	-	3,624.17	14,345.69	-	6,691.12	55,090.37	-	8,154.39	15,724.20	2,193.65	4,690.25	$ 188,661.14
MACHETERO	BASE	SEMANA	1	GASTO CORRIENTE	1528019	RECURSOS FEDERALES	15 RECURSOS FEDERALES	81 PARTICIPACIONES	-	61,817.39	-	-	6,181.74	-	3,296.93	14,595.77	99,634.55	5,422.54	43,152.13	-	7,418.09	15,724.20	2,193.65	4,690.25	$ 264,127.22
POLICIA 3 - VIAL	TRANSITO	QUINCENA	1	GASTO CORRIENTE	1528019	RECURSOS FEDERALES	15 RECURSOS FEDERALES	81 PARTICIPACIONES	-	108,734.89	-	-	-	15,331.60	2,917.72	22,955.14	-	16,256.40	16,110.81	7,516.00	-	15,724.20	2,193.65	4,690.25	$ 212,470.66
CHOFER "C"	BASE	QUINCENA	1	GASTO CORRIENTE	1528019	RECURSOS FEDERALES	15 RECURSOS FEDERALES	81 PARTICIPACIONES	-	77,567.37	-	-	11,638.13	-	4,136.93	16,375.33	-	359.11	48,085.27	-	9,308.08	15,724.20	2,193.65	4,690.25	$ 190,075.32
TECNICO ARTESANAL	BASE	QUINCENA	1	GASTO CORRIENTE	1528019	RECURSOS FEDERALES	15 RECURSOS FEDERALES	81 PARTICIPACIONES	-	71,529.87	-	-	10,729.43	-	3,814.93	15,100.75	-	993.47	55,645.45	-	8,583.58	15,724.20	2,193.65	4,690.25	$ 189,205.98
TAQUIMECANOGRAFA	BASE	QUINCENA	1	GASTO CORRIENTE	1528019	RECURSOS FEDERALES	15 RECURSOS FEDERALES	81 PARTICIPACIONES	-	71,529.87	-	-	10,729.43	-	3,814.93	15,100.75	-	4,238.89	55,645.45	-	8,583.58	15,724.20	2,193.65	4,690.25	$ 192,451.40
BARRENDERO	BASE	SEMANA	1	GASTO CORRIENTE	1528019	RECURSOS FEDERALES	15 RECURSOS FEDERALES	81 PARTICIPACIONES	-	61,817.39	-	-	9,272.61	-	3,296.93	14,595.77	109,801.32	5,422.54	43,092.13	-	7,418.09	15,724.20	2,193.65	4,690.25	$ 277,264.88
BARRENDERO	BASE	SEMANA	1	GASTO CORRIENTE	1528019	RECURSOS FEDERALES	15 RECURSOS FEDERALES	81 PARTICIPACIONES	-	61,817.39	-	-	9,272.61	-	3,296.93	14,595.77	89,467.74	5,422.54	43,092.13	-	7,418.09	15,724.20	2,193.65	4,690.25	$ 256,991.30
AUXILIAR DE ENFERMERIA	BASE	SEMANA	1	GASTO CORRIENTE	1528019	RECURSOS FEDERALES	15 RECURSOS FEDERALES	81 PARTICIPACIONES	-	68,847.83	-	-	10,330.80	-	3,673.16	14,539.61	-	2,202.37	55,268.01	-	8,264.62	15,724.20	2,193.65	4,690.25	$ 185,739.40
AUXILIAR DE CAJA	BASE	QUINCENA	1	GASTO CORRIENTE	1528019	RECURSOS FEDERALES	15 RECURSOS FEDERALES	81 PARTICIPACIONES	-	72,414.01	-	-	10,862.44	-	3,861.19	15,287.82	-	1,005.78	55,958.35	-	8,689.92	15,724.20	2,193.65	4,690.25	$ 190,690.41
POLICIA	POLICIA	QUINCENA	1	GASTO CORRIENTE	2333419	RECURSOS FEDERALES	25 RECURSOS FEDERALES	82 APORTACIONES	-	-	-	-	-	12,327.34	2,384.05	18,756.53	-	13,239.12	15,845.88	7,516.00	-	15,724.20	2,193.65	4,690.25	$ 181,743.72
POLICIA	POLICIA	QUINCENA	1	GASTO CORRIENTE	2333419	RECURSOS FEDERALES	25 RECURSOS FEDERALES	82 APORTACIONES	-	83,846.70	-	-	-	12,327.34	2,384.05	18,756.53	-	13,239.12	15,845.88	7,516.00	-	15,724.20	2,193.65	4,690.25	$ 181,743.72
POLICIA 3o	POLICIA	QUINCENA	1	GASTO CORRIENTE	2333419	RECURSOS FEDERALES	25 RECURSOS FEDERALES	82 APORTACIONES	-	108,734.89	-	-	-	15,331.60	2,917.72	22,955.14	-	16,256.40	16,110.81	7,516.00	-	15,724.20	2,193.65	4,690.25	$ 212,470.66
POLICIA VIAL	TRANSITO	QUINCENA	1	GASTO CORRIENTE	1528019	RECURSOS FEDERALES	15 RECURSOS FEDERALES	81 PARTICIPACIONES	-	83,846.70	-	-	-	12,327.34	2,384.05	18,756.53	-	13,239.12	15,845.88	7,516.00	-	15,724.20	2,193.65	4,690.25	$ 181,743.72
AUXILIAR DE ENFERMERIA	BASE	QUINCENA	1	GASTO CORRIENTE	1528019	RECURSOS FEDERALES	15 RECURSOS FEDERALES	81 PARTICIPACIONES	-	68,847.83	-	-	-	3,443.54	1,443.59	14,539.61	-	2,902.78	55,268.01	-	8,264.62	15,724.20	2,193.65	4,690.25	$ 179,342.98
MECANOGRAFA	BASE	SEMANA	1	GASTO CORRIENTE	1528019	RECURSOS FEDERALES	15 RECURSOS FEDERALES	81 PARTICIPACIONES	-	67,995.27	-	-	10,199.03	-	3,624.17	14,345.69	-	992.92	55,090.37	-	8,154.39	15,724.20	2,193.65	4,690.25	$ 182,961.94
NOTIFICADOR	BASE	QUINCENA	1	GASTO CORRIENTE	1528019	RECURSOS FEDERALES	15 RECURSOS FEDERALES	81 PARTICIPACIONES	-	69,594.01	-	-	3,479.73	-	3,711.68	14,692.07	-	4,124.09	55,409.35	-	8,331.28	15,724.20	2,193.65	4,690.25	$ 181,970.31
AUXILIAR ARCHIVISTA	BASE	QUINCENA	1	GASTO CORRIENTE	1528019	RECURSOS FEDERALES	15 RECURSOS FEDERALES	81 PARTICIPACIONES	-	67,995.27	-	-	10,193.03	-	3,624.17	14,345.69	-	692.12	55,090.37	-	8,154.39	15,724.20	2,193.65	4,690.25	$ 182,661.14
AUXILIAR ADMINISTRATIVO	BASE	QUINCENA	1	GASTO CORRIENTE	1528019	RECURSOS FEDERALES	15 RECURSOS FEDERALES	81 PARTICIPACIONES	-	69,594.01	-	-	10,439.15	-	3,711.68	14,692.07	-	4,059.65	55,469.26	-	8,351.28	15,724.20	2,193.65	4,690.25	$ 188,925.29

DOCUMENTO SOLO PARA CONSULTA

Plaza/Puesto	Tipo de Contrato	Tipo de Nómina	Tipo de Gasto		Ramo		Fuente de Financiamiento	Subfuente de Financiamiento/CRI	11321	11311	11211	12211	12231	13111	13121	13211	13221	13311	13421	15411	17121	15111	14111	14311	14121	Importe
EDUCADORA	BASE	QUINCENA	1	GASTO CORRIENTE	1528019	RECURSOS FEDERALES	15 RECURSOS FEDERALES	81 PARTICIPACIONES	-	71,529.87	-	-	-	10,729.43	-	3,814.93	15,100.75	-	-	55,845.85	-	8,583.58	15,724.20	2,193.65	4,690.25	$ 188,212.51
TAQUIMECANOGRAFA	BASE	QUINCENA	1	GASTO CORRIENTE	1528019	RECURSOS FEDERALES	15 RECURSOS FEDERALES	81 PARTICIPACIONES	-	71,529.87	-	-	-	10,729.43	-	3,814.93	15,100.75	-	1,159.90	51,756.41	-	8,583.58	15,724.20	2,193.65	4,690.25	$ 185,282.97
AUXILIAR ADMINISTRATIVO	BASE	QUINCENA	1	GASTO CORRIENTE	1528019	RECURSOS FEDERALES	15 RECURSOS FEDERALES	81 PARTICIPACIONES	-	69,594.01	-	-	-	10,439.15	-	3,711.68	14,692.07	-	5,992.84	55,409.35	-	8,351.28	15,724.20	2,193.65	4,690.25	$ 190,798.48
AUXILIAR UNIVERSAL DE OFICINA	BASE	QUINCENA	1	GASTO CORRIENTE	1528019	RECURSOS FEDERALES	15 RECURSOS FEDERALES	81 PARTICIPACIONES	-	72,416.01	-	-	-	10,862.44	-	3,862.19	15,287.82	-	8,686.58	56,018.15	-	8,689.92	15,724.20	2,193.65	4,690.25	$ 198,431.21
AUXILIAR ADMINISTRATIVO	BASE	QUINCENA	1	GASTO CORRIENTE	1528019	RECURSOS FEDERALES	15 RECURSOS FEDERALES	81 PARTICIPACIONES	-	69,594.01	-	-	-	10,439.15	-	3,711.68	14,692.07	-	3,350.82	51,379.91	-	8,351.28	15,724.20	2,193.65	4,690.25	$ 184,127.02
POLICIA	POLICIA	QUINCENA	1	GASTO CORRIENTE	2533419	RECURSOS FEDERALES	25.RECURSOS FEDERALES	82 APORTACIONES	-	-	88,846.70	-	-	-	12,527.34	2,384.05	18,756.53	-	13,239.12	15,845.88	7,536.00	-	15,724.20	2,193.65	4,690.25	$ 181,743.72
PANTEONERO SEPULTURERO	BASE	SEMANA	1	GASTO CORRIENTE	1528019	RECURSOS FEDERALES	15 RECURSOS FEDERALES	81 PARTICIPACIONES	-	64,344.52	-	-	-	3,217.26	-	3,431.71	13,583.84	88,862.66	3,762.28	45,324.19	-	7,721.34	15,724.20	2,193.65	4,690.25	$ 252,855.90
TAQUIMECANOGRAFA	BASE	QUINCENA	1	GASTO CORRIENTE	1528019	RECURSOS FEDERALES	15 RECURSOS FEDERALES	81 PARTICIPACIONES	-	71,529.87	-	-	-	10,729.43	-	3,814.93	15,100.75	-	331.16	55,845.85	-	8,583.58	15,724.20	2,193.65	4,690.25	$ 188,543.67
CHOFER "C"	BASE	SEMANA	1	GASTO CORRIENTE	1528019	RECURSOS FEDERALES	15 RECURSOS FEDERALES	81 PARTICIPACIONES	-	77,567.37	-	-	-	7,756.76	-	4,136.93	18,314.52	37,627.17	6,657.23	45,320.95	-	9,308.08	15,724.20	2,193.65	4,690.25	$ 229,297.11
MACHETERO	BASE	SEMANA	1	GASTO CORRIENTE	1528019	RECURSOS FEDERALES	15 RECURSOS FEDERALES	81 PARTICIPACIONES	-	61,817.39	-	-	-	9,272.61	-	3,296.93	14,595.77	95,567.81	2,711.23	43,092.13	-	7,418.09	15,724.20	2,193.65	4,690.25	$ 260,380.06
MECANOGRAFA	BASE	QUINCENA	1	GASTO CORRIENTE	1528019	RECURSOS FEDERALES	15 RECURSOS FEDERALES	81 PARTICIPACIONES	-	67,953.27	-	-	-	10,193.03	-	3,624.17	14,345.69	-	125.84	55,090.37	-	8,154.39	15,724.20	2,193.65	4,690.25	$ 182,094.86
AUXILIAR DE ENFERMERA	BASE	QUINCENA	1	GASTO CORRIENTE	1528019	RECURSOS FEDERALES	15 RECURSOS FEDERALES	81 PARTICIPACIONES	-	68,871.83	-	-	-	3,443.54	-	3,673.16	14,539.61	-	4,463.87	51,239.47	-	8,264.62	15,724.20	2,193.65	4,690.25	$ 177,104.20
AUXILIAR ARCHIVISTA	BASE	QUINCENA	1	GASTO CORRIENTE	1528019	RECURSOS FEDERALES	15 RECURSOS FEDERALES	81 PARTICIPACIONES	-	67,953.27	-	-	-	10,193.03	-	3,624.17	14,345.69	-	6,040.32	54,715.37	-	8,154.39	15,724.20	2,193.65	4,690.25	$ 187,634.34
MECANOGRAFA	BASE	QUINCENA	1	GASTO CORRIENTE	1528019	RECURSOS FEDERALES	15 RECURSOS FEDERALES	81 PARTICIPACIONES	-	67,953.27	-	-	-	6,795.35	-	3,624.17	14,345.69	-	2,705.53	55,150.37	-	8,154.39	15,724.20	2,193.65	4,690.25	$ 181,336.87
MACHETERO	BASE	SEMANA	1	GASTO CORRIENTE	1528019	RECURSOS FEDERALES	15 RECURSOS FEDERALES	81 PARTICIPACIONES	-	61,817.39	-	-	-	6,181.74	-	3,296.93	14,595.77	99,634.53	3,214.39	43,092.13	-	7,418.09	15,724.20	2,193.65	4,690.25	$ 261,859.07
CAPTURISTA "B"	BASE	QUINCENA	1	GASTO CORRIENTE	1528019	RECURSOS FEDERALES	15 RECURSOS FEDERALES	81 PARTICIPACIONES	-	71,890.83	-	-	-	10,783.66	-	3,834.18	15,176.95	-	2,196.67	55,975.87	-	8,626.90	15,724.20	2,193.65	4,690.25	$ 191,093.16
ARCHIVISTA	BASE	QUINCENA	1	GASTO CORRIENTE	1528019	RECURSOS FEDERALES	15 RECURSOS FEDERALES	81 PARTICIPACIONES	-	70,184.77	-	-	-	10,527.74	-	3,743.19	14,816.78	-	2,599.47	55,149.21	-	8,422.17	15,724.20	2,193.65	4,690.25	$ 188,051.43
POLICIA UNIDAD DE REACCION	POLICIA	QUINCENA	1	GASTO CORRIENTE	2533419	RECURSOS FEDERALES	25.RECURSOS FEDERALES	82 APORTACIONES	-	-	99,006.71	-	-	-	13,959.97	2,656.68	20,901.42	-	14,812.32	15,991.43	7,536.00	-	15,724.20	2,193.65	4,690.25	$ 197,472.63
POLICIA 3o	POLICIA	QUINCENA	1	GASTO CORRIENTE	2533419	RECURSOS FEDERALES	25.RECURSOS FEDERALES	82 APORTACIONES	-	-	108,734.89	-	-	-	15,331.60	2,917.72	22,955.14	-	16,256.40	16,130.81	7,536.00	-	15,724.20	2,193.65	4,690.25	$ 212,470.66
SUPERVISOR	CONFIANZA	QUINCENA	1	GASTO CORRIENTE	1528019	RECURSOS FEDERALES	15 RECURSOS FEDERALES	81 PARTICIPACIONES	61,657.08	-	-	-	-	-	8,693.66	3,288.38	12,845.22	-	12,274.56	25,682.63	-	7,398.85	15,724.20	2,193.65	4,690.25	$ 154,448.48
MECANOGRAFA	BASE	QUINCENA	1	GASTO CORRIENTE	1528019	RECURSOS FEDERALES	15 RECURSOS FEDERALES	81 PARTICIPACIONES	-	67,953.27	-	-	-	10,193.03	-	3,624.17	14,345.69	-	6,040.32	55,090.37	-	8,154.39	15,724.20	2,193.65	4,690.25	$ 188,009.34
AUXILIAR ADMINISTRATIVO	BASE	QUINCENA	1	GASTO CORRIENTE	1528019	RECURSOS FEDERALES	15 RECURSOS FEDERALES	81 PARTICIPACIONES	-	69,594.01	-	-	-	10,439.15	-	3,711.68	14,692.07	-	14,586.16	55,034.35	-	8,351.28	15,724.20	2,193.65	4,690.25	$ 199,016.80
AUXILIAR UNIVERSAL DE OFICINA	BASE	QUINCENA	1	GASTO CORRIENTE	1528019	RECURSOS FEDERALES	15 RECURSOS FEDERALES	81 PARTICIPACIONES	-	72,416.01	-	-	-	10,862.44	-	3,862.19	15,287.82	-	4,626.61	55,958.15	-	8,689.92	15,724.20	2,193.65	4,690.25	$ 194,311.24
MECANOGRAFA	BASE	QUINCENA	1	GASTO CORRIENTE	1528019	RECURSOS FEDERALES	15 RECURSOS FEDERALES	81 PARTICIPACIONES	-	67,953.27	-	-	-	3,397.68	-	3,624.17	14,345.69	-	4,089.80	55,090.37	-	8,154.39	15,724.20	2,193.65	4,690.25	$ 179,263.47
POLICIA VIAL	TRANSITO	QUINCENA	1	GASTO CORRIENTE	1528019	RECURSOS FEDERALES	15 RECURSOS FEDERALES	81 PARTICIPACIONES	-	-	88,846.70	-	-	-	12,527.34	2,384.05	18,756.53	-	13,239.12	15,845.88	7,536.00	-	15,724.20	2,193.65	4,690.25	$ 181,743.72
BARRENDERO	BASE	SEMANA	1	GASTO CORRIENTE	1528019	RECURSOS FEDERALES	15 RECURSOS FEDERALES	81 PARTICIPACIONES	-	61,817.39	-	-	-	6,181.74	-	3,296.93	14,595.77	50,833.94	5,422.54	43,092.13	-	7,418.09	15,724.20	2,193.65	4,690.25	$ 215,266.63
AYUDANTE ADMINISTRATIVO	BASE	QUINCENA	1	GASTO CORRIENTE	1528019	RECURSOS FEDERALES	15 RECURSOS FEDERALES	81 PARTICIPACIONES	-	73,498.90	-	-	-	11,024.88	-	3,919.94	15,516.43	-	2,177.75	56,168.58	-	8,819.87	15,724.20	2,193.65	4,690.25	$ 193,734.45
SUPERVISOR	CONFIANZA	QUINCENA	1	GASTO CORRIENTE	1528019	RECURSOS FEDERALES	15 RECURSOS FEDERALES	81 PARTICIPACIONES	61,657.08	-	-	-	-	-	8,693.66	3,288.38	12,845.22	-	19,726.32	25,682.63	-	7,398.85	15,724.20	2,193.65	4,690.25	$ 161,900.24
SELECCIONADOR DE BASURA	BASE	SEMANA	1	GASTO CORRIENTE	1528019	RECURSOS FEDERALES	15 RECURSOS FEDERALES	81 PARTICIPACIONES	-	61,817.39	-	-	-	6,181.74	-	3,296.93	14,595.77	107,767.96	5,422.54	43,032.13	-	7,418.09	15,724.20	2,193.65	4,690.25	$ 272,140.65
BARRENDERO	BASE	SEMANA	1	GASTO CORRIENTE	1528019	RECURSOS FEDERALES	15 RECURSOS FEDERALES	81 PARTICIPACIONES	-	61,817.39	-	-	-	6,181.74	-	3,296.93	14,595.77	-	-	39,390.13	-	7,418.09	15,724.20	2,193.65	4,690.25	$ 155,308.15
BARRENDERO	BASE	SEMANA	1	GASTO CORRIENTE	1528019	RECURSOS FEDERALES	15 RECURSOS FEDERALES	81 PARTICIPACIONES	-	61,817.39	-	-	-	9,272.61	-	3,296.93	14,595.77	105,734.60	5,422.54	42,972.13	-	7,418.09	15,724.20	2,193.65	4,690.25	$ 273,138.16
BARRENDERO	BASE	SEMANA	1	GASTO CORRIENTE	1528019	RECURSOS FEDERALES	15 RECURSOS FEDERALES	81 PARTICIPACIONES	-	61,817.39	-	-	-	9,272.61	-	3,296.93	14,595.77	83,367.67	2,146.20	42,732.13	-	7,418.09	15,724.20	2,193.65	4,690.25	$ 247,254.89
TRAILERO	BASE	SEMANA	1	GASTO CORRIENTE	1528019	RECURSOS FEDERALES	15 RECURSOS FEDERALES	81 PARTICIPACIONES	-	95,023.17	-	-	-	14,253.44	-	5,067.90	22,436.03	134,371.48	8,335.26	47,544.66	-	11,402.78	15,724.20	2,193.65	4,690.25	$ 361,042.82
MACHETERO	BASE	SEMANA	1	GASTO CORRIENTE	1528019	RECURSOS FEDERALES	15 RECURSOS FEDERALES	81 PARTICIPACIONES	-	61,817.39	-	-	-	9,272.61	-	3,296.93	14,595.77	99,634.53	5,422.54	42,922.13	-	7,418.09	15,724.20	2,193.65	4,690.25	$ 266,988.09
EMPLEADO DE CUADRILLA DE JARDINES	BASE	SEMANA	1	GASTO CORRIENTE	1528019	RECURSOS FEDERALES	15 RECURSOS FEDERALES	81 PARTICIPACIONES	-	64,114.47	-	-	-	9,617.13	-	3,419.44	15,138.14	90,675.90	3,690.83	52,829.19	-	7,693.74	15,724.20	2,193.65	4,690.25	$ 269,786.94
VELADOR	BASE	SEMANA	1	GASTO CORRIENTE	1528019	RECURSOS FEDERALES	15 RECURSOS FEDERALES	81 PARTICIPACIONES	-	65,098.36	-	-	-	9,764.70	-	3,471.91	15,370.45	43,888.56	2,812.08	53,339.73	-	7,811.80	15,724.20	2,193.65	4,690.25	$ 224,165.69
EMPLEADO DE CUADRILLA DE JARDINES	BASE	SEMANA	1	GASTO CORRIENTE	1528019	RECURSOS FEDERALES	15 RECURSOS FEDERALES	81 PARTICIPACIONES	-	64,114.47	-	-	-	9,617.13	-	3,419.44	15,138.14	90,675.90	5,624.08	53,264.19	-	7,693.74	15,724.20	2,193.65	4,690.25	$ 272,155.19

DOCUMENTO SÓLO PARA CONSULTA

Plaza/Puesto	Tipo de Contrato	Tipo de Nómina	Tipo de Gasto		Ramo		Fuente de Financiamiento	Subfuente de Financiamiento/CRI	11321	11311	11211	12211	12231	13111	13121	13211	13221	13311	13421	15411	17121	15111	14111	14311	14121	Importe
VELADOR	BASE	SEMANA	1	GASTO CORRIENTE	1528019	RECURSOS FEDERALES	15 RECURSOS FEDERALES	81 PARTICIPACIONES	-	65,098.36	-	-	-	9,764.70	-	3,471.91	15,370.45	38,536.30	3,806.43	43,123.97	-	7,811.80	15,724.20	2,193.65	4,690.25	$ 209,592.02
EMPLEADO DE CUADRILLA MOVIL "C"	BASE	SEMANA	1	GASTO CORRIENTE	1528019	RECURSOS FEDERALES	15 RECURSOS FEDERALES	81 PARTICIPACIONES	-	80,421.79	-	-	-	12,063.31	-	4,289.16	18,988.48	142,801.42	4,702.45	45,654.04	-	9,650.61	15,724.20	2,193.65	4,690.25	$ 341,179.36
MACHETERO	BASE	SEMANA	1	GASTO CORRIENTE	1528019	RECURSOS FEDERALES	15 RECURSOS FEDERALES	81 PARTICIPACIONES	-	61,817.39	-	-	-	9,272.61	-	3,296.93	14,595.77	77,267.59	5,422.54	43,092.13	-	7,418.09	15,724.20	2,193.65	4,690.25	$ 244,791.15
MACHETERO	BASE	SEMANA	1	GASTO CORRIENTE	1528019	RECURSOS FEDERALES	15 RECURSOS FEDERALES	81 PARTICIPACIONES	-	61,817.39	-	-	-	9,272.61	-	3,296.93	14,595.77	99,634.53	5,422.54	42,972.13	-	7,418.09	15,724.20	2,193.65	4,690.25	$ 267,038.09
BARRENDERO	BASE	SEMANA	1	GASTO CORRIENTE	1528019	RECURSOS FEDERALES	15 RECURSOS FEDERALES	81 PARTICIPACIONES	-	61,817.39	-	-	-	9,272.61	-	3,296.93	14,595.77	50,833.94	5,422.54	42,972.13	-	7,418.09	15,724.20	2,193.65	4,690.25	$ 218,237.50
BARRENDERO	BASE	SEMANA	1	GASTO CORRIENTE	1528019	RECURSOS FEDERALES	15 RECURSOS FEDERALES	81 PARTICIPACIONES	-	61,817.39	-	-	-	9,272.61	-	3,296.93	14,595.77	16,266.86	-	42,672.13	-	7,418.09	15,724.20	2,193.65	4,690.25	$ 177,947.88
CHOFER	BASE	QUINCENA	1	GASTO CORRIENTE	1528019	RECURSOS FEDERALES	15 RECURSOS FEDERALES	81 PARTICIPACIONES	-	74,318.45	-	-	-	11,147.78	-	3,963.65	17,547.41	91,671.97	6,193.13	44,753.56	-	8,918.21	15,724.20	2,193.65	4,690.25	$ 281,122.26
MACHETERO	BASE	SEMANA	1	GASTO CORRIENTE	1528019	RECURSOS FEDERALES	15 RECURSOS FEDERALES	81 PARTICIPACIONES	-	61,817.39	-	-	-	9,272.61	-	3,296.93	14,595.77	75,234.24	5,422.54	43,092.13	-	7,418.09	15,724.20	2,193.65	4,690.25	$ 242,757.80
CHOFER "A"	BASE	SEMANA	1	GASTO CORRIENTE	1528019	RECURSOS FEDERALES	15 RECURSOS FEDERALES	81 PARTICIPACIONES	-	74,318.45	-	-	-	11,147.78	-	3,963.65	17,547.41	40,927.73	6,657.23	44,813.56	-	8,918.21	15,724.20	2,193.65	4,690.25	$ 230,902.12
MACHETERO	BASE	SEMANA	1	GASTO CORRIENTE	1528019	RECURSOS FEDERALES	15 RECURSOS FEDERALES	81 PARTICIPACIONES	-	61,817.39	-	-	-	9,272.61	-	3,296.93	14,595.77	69,134.16	790.36	42,972.13	-	7,418.09	15,724.20	2,193.65	4,690.25	$ 231,905.54
CHOFER "B"	BASE	SEMANA	1	GASTO CORRIENTE	1528019	RECURSOS FEDERALES	15 RECURSOS FEDERALES	81 PARTICIPACIONES	-	75,893.60	-	-	-	11,384.09	-	4,047.66	17,919.32	122,289.94	6,657.23	45,030.54	-	9,107.23	15,724.20	2,193.65	4,690.25	$ 314,937.71
CHOFER "B"	BASE	SEMANA	1	GASTO CORRIENTE	1528019	RECURSOS FEDERALES	15 RECURSOS FEDERALES	81 PARTICIPACIONES	-	75,893.60	-	-	-	11,384.09	-	4,047.66	17,919.32	109,811.37	6,657.23	44,970.54	-	9,107.23	15,724.20	2,193.65	4,690.25	$ 302,399.14
MACHETERO	BASE	SEMANA	1	GASTO CORRIENTE	1528019	RECURSOS FEDERALES	15 RECURSOS FEDERALES	81 PARTICIPACIONES	-	61,817.39	-	-	-	9,272.61	-	3,296.93	14,595.77	87,434.38	5,422.54	43,092.13	-	7,418.09	15,724.20	2,193.65	4,690.25	$ 254,957.94
OPERADOR DE GRUA ALUMBRADO PUBLICO	BASE	QUINCENA	1	GASTO CORRIENTE	1528019	RECURSOS FEDERALES	15 RECURSOS FEDERALES	81 PARTICIPACIONES	-	92,496.54	-	-	-	13,874.44	-	4,933.15	21,839.46	100,991.44	8,221.99	47,196.86	-	11,099.59	15,724.20	2,193.65	4,690.25	$ 323,261.57
CHOFER "B"	BASE	SEMANA	1	GASTO CORRIENTE	1528019	RECURSOS FEDERALES	15 RECURSOS FEDERALES	81 PARTICIPACIONES	-	75,893.60	-	-	-	11,384.09	-	4,047.66	17,919.32	109,811.37	6,803.93	44,970.54	-	9,107.23	15,724.20	2,193.65	4,690.25	$ 302,545.84
MACHETERO	BASE	SEMANA	1	GASTO CORRIENTE	1528019	RECURSOS FEDERALES	15 RECURSOS FEDERALES	81 PARTICIPACIONES	-	61,817.39	-	-	-	9,272.61	-	3,296.93	14,595.77	95,567.81	5,422.54	43,032.13	-	7,418.09	15,724.20	2,193.65	4,690.25	$ 263,031.37
MACHETERO	BASE	SEMANA	1	GASTO CORRIENTE	1528019	RECURSOS FEDERALES	15 RECURSOS FEDERALES	81 PARTICIPACIONES	-	61,817.39	-	-	-	9,272.61	-	3,296.93	14,595.77	91,501.10	5,422.54	42,972.13	-	7,418.09	15,724.20	2,193.65	4,690.25	$ 258,904.66
CHOFER "C"	BASE	SEMANA	1	GASTO CORRIENTE	1528019	RECURSOS FEDERALES	15 RECURSOS FEDERALES	81 PARTICIPACIONES	-	77,567.37	-	-	-	11,635.13	-	4,136.93	18,314.52	112,243.76	6,166.06	45,200.95	-	9,308.08	15,724.20	2,193.65	4,690.25	$ 307,180.90
BARRENDERO	BASE	SEMANA	1	GASTO CORRIENTE	1528019	RECURSOS FEDERALES	15 RECURSOS FEDERALES	81 PARTICIPACIONES	-	61,817.39	-	-	-	9,272.61	-	3,296.93	14,595.77	-	733.91	42,913.63	-	7,418.09	15,724.20	2,193.65	4,690.25	$ 162,656.43
MACHETERO	BASE	SEMANA	1	GASTO CORRIENTE	1528019	RECURSOS FEDERALES	15 RECURSOS FEDERALES	81 PARTICIPACIONES	-	61,817.39	-	-	-	9,272.61	-	3,296.93	14,595.77	99,634.53	3,614.50	42,672.13	-	7,418.09	15,724.20	2,193.65	4,690.25	$ 264,930.05
MACHETERO	BASE	SEMANA	1	GASTO CORRIENTE	1528019	RECURSOS FEDERALES	15 RECURSOS FEDERALES	81 PARTICIPACIONES	-	61,817.39	-	-	-	9,272.61	-	3,296.93	14,595.77	85,401.03	3,614.50	42,672.13	-	7,418.09	15,724.20	2,193.65	4,690.25	$ 250,696.55
BARRENDERO	BASE	SEMANA	1	GASTO CORRIENTE	1528019	RECURSOS FEDERALES	15 RECURSOS FEDERALES	81 PARTICIPACIONES	-	61,817.39	-	-	-	9,272.61	-	3,296.93	14,595.77	24,400.29	5,422.54	43,032.13	-	7,418.09	15,724.20	2,193.65	4,690.25	$ 191,863.85
CHOFER "C"	BASE	SEMANA	1	GASTO CORRIENTE	1528019	RECURSOS FEDERALES	15 RECURSOS FEDERALES	81 PARTICIPACIONES	-	77,567.37	-	-	-	11,635.13	-	4,136.93	18,314.52	124,998.73	6,803.93	45,260.95	-	9,308.08	15,724.20	2,193.65	4,690.25	$ 320,633.74
TAQUIMECANOGRAFA	BASE	QUINCENA	1	GASTO CORRIENTE	1528019	RECURSOS FEDERALES	15 RECURSOS FEDERALES	81 PARTICIPACIONES	-	71,529.87	-	-	-	10,729.43	-	3,814.93	15,100.75	-	1,589.52	55,905.85	-	8,583.58	15,724.20	2,193.65	4,690.25	$ 189,862.03
TAQUIMECANOGRAFA	BASE	QUINCENA	1	GASTO CORRIENTE	1528019	RECURSOS FEDERALES	15 RECURSOS FEDERALES	81 PARTICIPACIONES	-	71,529.87	-	-	-	10,729.43	-	3,814.93	15,100.75	-	4,503.74	55,785.85	-	8,583.58	15,724.20	2,193.65	4,690.25	$ 192,656.25
CHOFER "A"	BASE	SEMANA	1	GASTO CORRIENTE	1528019	RECURSOS FEDERALES	15 RECURSOS FEDERALES	81 PARTICIPACIONES	-	74,318.45	-	-	-	7,431.86	-	3,963.65	17,547.41	70,859.95	6,661.54	44,643.56	-	8,918.21	15,724.20	2,193.65	4,690.25	$ 256,952.73
POLICIA VIAL	TRANSITO	QUINCENA	1	GASTO CORRIENTE	1528019	RECURSOS FEDERALES	15 RECURSOS FEDERALES	81 PARTICIPACIONES	-	-	88,846.70	-	-	-	12,527.34	2,384.05	18,756.53	-	13,239.12	15,845.88	7,536.00	-	15,724.20	2,193.65	4,690.25	$ 181,743.72
NOTIFICADOR	BASE	QUINCENA	1	GASTO CORRIENTE	1528019	RECURSOS FEDERALES	15 RECURSOS FEDERALES	81 PARTICIPACIONES	-	69,594.01	-	-	-	3,479.73	-	3,711.68	14,692.07	-	4,446.29	51,439.91	-	8,351.28	15,724.20	2,193.65	4,690.25	$ 178,323.07
CHOFER	BASE	SEMANA	1	GASTO CORRIENTE	1528019	RECURSOS FEDERALES	15 RECURSOS FEDERALES	81 PARTICIPACIONES	-	76,812.90	-	-	-	11,521.90	-	4,096.69	16,216.06	116,189.86	6,737.95	48,228.60	-	9,217.55	15,724.20	2,193.65	4,690.25	$ 311,629.61
POLICIA VIAL	TRANSITO	QUINCENA	1	GASTO CORRIENTE	1528019	RECURSOS FEDERALES	15 RECURSOS FEDERALES	81 PARTICIPACIONES	-	-	88,846.70	-	-	-	12,527.34	2,384.05	18,756.53	-	13,239.12	15,845.88	7,536.00	-	15,724.20	2,193.65	4,690.25	$ 181,743.72
POLICIA 3o	POLICIA	QUINCENA	1	GASTO CORRIENTE	2533419	RECURSOS FEDERALES	25.RECURSOS FEDERALES	82 APORTACIONES	-	-	108,734.89	-	-	-	15,331.60	2,917.72	22,955.14	-	16,256.40	16,130.81	7,536.00	-	15,724.20	2,193.65	4,690.25	$ 212,470.66
MECANOGRAFA	BASE	QUINCENA	1	GASTO CORRIENTE	1528019	RECURSOS FEDERALES	15 RECURSOS FEDERALES	81 PARTICIPACIONES	-	67,953.27	-	-	-	3,397.68	-	3,624.17	14,345.69	-	3,020.10	54,715.37	-	8,154.39	15,724.20	2,193.65	4,690.25	$ 177,818.77
CAPTURISTA "B"	CONFIANZA	QUINCENA	1	GASTO CORRIENTE	1528019	RECURSOS FEDERALES	15 RECURSOS FEDERALES	81 PARTICIPACIONES	60,177.29	-	-	-	-	-	-	2,306.80	12,536.94	-	2,460.00	25,595.67	-	7,221.27	15,724.20	2,193.65	4,690.25	$ 132,906.07
JARDINERO	BASE	SEMANA	1	GASTO CORRIENTE	1528019	RECURSOS FEDERALES	15 RECURSOS FEDERALES	81 PARTICIPACIONES	-	64,344.52	-	-	-	3,217.26	-	3,431.71	13,583.84	-	5,644.13	54,558.65	-	7,721.34	15,724.20	2,193.65	4,690.25	$ 175,109.55
MECANOGRAFA	BASE	QUINCENA	1	GASTO CORRIENTE	1528019	RECURSOS FEDERALES	15 RECURSOS FEDERALES	81 PARTICIPACIONES	-	67,953.27	-	-	-	3,397.68	-	3,397.66	14,345.69	-	629.20	55,090.37	-	8,154.39	15,724.20	2,193.65	4,690.25	$ 175,576.36
BARRENDERO	BASE	SEMANA	1	GASTO CORRIENTE	1528019	RECURSOS FEDERALES	15 RECURSOS FEDERALES	81 PARTICIPACIONES	-	61,817.39	-	-	-	6,181.74	-	3,296.93	14,595.77	46,767.23	5,422.54	43,032.13	-	7,418.09	15,724.20	2,193.65	4,690.25	$ 211,139.92
BARRENDERO	BASE	SEMANA	1	GASTO CORRIENTE	1528019	RECURSOS FEDERALES	15 RECURSOS FEDERALES	81 PARTICIPACIONES	-	61,817.39	-	-	-	6,181.74	-	3,296.93	14,595.77	109,801.32	5,422.54	43,092.13	-	7,418.09	15,724.20	2,193.65	4,690.25	$ 274,234.01

DOCUMENTO SÓLO PARA CONSULTA

Plaza/Puesto	Tipo de Contrato	Tipo de Nómina		Tipo de Gasto		Ramo	Fuente de Financiamiento	Subfuente de Financiamiento (CRI)	11321	11311	12211	12221	13111	13121	13211	13221	13311	13421	15411	17121	15111	14111	14121	Importe
BARRENDERO	BASE	SEMANA	1	GASTO CORRIENTE	1528019	RECURSOS FEDERALES	15 RECURSOS FEDERALES	81 PARTICIPACIONES	-	61,817.39	-	-	6,181.74	-	3,296.93	14,595.77	75,234.34	5,422.54	42,672.13	-	7,418.09	15,724.20	2,193.65	4,690.25	$ 239,246.93
BARRENDERO	BASE	SEMANA	1	GASTO CORRIENTE	1528019	RECURSOS FEDERALES	15 RECURSOS FEDERALES	81 PARTICIPACIONES	-	61,817.39	-	-	3,090.87	-	3,296.93	14,595.77	63,034.09	225.82	43,032.13	-	7,418.09	15,724.20	2,193.65	4,690.25	$ 219,119.19
AUXILIAR ADMINISTRATIVO	BASE	QUINCENA	1	GASTO CORRIENTE	1528019	RECURSOS FEDERALES	15 RECURSOS FEDERALES	81 PARTICIPACIONES	-	69,594.01	-	-	6,959.43	-	3,711.68	14,692.07	-	6,186.16	51,079.91	-	8,351.28	15,724.20	2,193.65	4,690.25	$ 183,182.64
OFICINISTA "B"	BASE	QUINCENA	1	GASTO CORRIENTE	1528019	RECURSOS FEDERALES	15 RECURSOS FEDERALES	81 PARTICIPACIONES	-	71,005.19	-	-	3,550.21	-	3,786.94	14,989.99	-	657.46	55,308.65	-	8,520.62	15,724.20	2,193.65	4,690.25	$ 180,427.16
AUXILIAR ADMINISTRATIVO	BASE	QUINCENA	1	GASTO CORRIENTE	1528019	RECURSOS FEDERALES	15 RECURSOS FEDERALES	81 PARTICIPACIONES	-	69,594.01	-	-	6,959.43	-	3,711.68	14,692.07	-	3,350.83	51,079.91	-	8,351.28	15,724.20	2,193.65	4,690.25	$ 180,347.20
PANTEONERO SEPULTURERO	BASE	SEMANA	1	GASTO CORRIENTE	1528019	RECURSOS FEDERALES	15 RECURSOS FEDERALES	81 PARTICIPACIONES	-	64,344.52	-	-	3,217.26	-	3,433.71	13,583.84	87,804.77	5,644.13	45,684.39	-	7,721.34	15,724.20	2,193.65	4,690.25	$ 254,039.86
MACHETERO	BASE	SEMANA	1	GASTO CORRIENTE	1528019	RECURSOS FEDERALES	15 RECURSOS FEDERALES	81 PARTICIPACIONES	-	61,817.39	-	-	6,181.74	-	3,296.93	14,595.77	85,401.03	5,422.54	43,032.13	-	7,418.09	15,724.20	2,193.65	4,690.25	$ 249,773.72
JARDINERO	BASE	SEMANA	1	GASTO CORRIENTE	1528019	RECURSOS FEDERALES	15 RECURSOS FEDERALES	81 PARTICIPACIONES	-	64,344.52	-	-	3,217.26	-	3,433.71	13,583.84	97,325.77	5,644.13	45,324.39	-	7,721.34	15,724.20	2,193.65	4,690.25	$ 263,200.86
BARRENDERO	BASE	SEMANA	1	GASTO CORRIENTE	1528019	RECURSOS FEDERALES	15 RECURSOS FEDERALES	81 PARTICIPACIONES	-	61,817.39	-	-	3,090.87	-	3,296.93	14,595.77	109,801.32	5,422.54	42,972.13	-	7,418.09	15,724.20	2,193.65	4,690.25	$ 271,053.14
BARRENDERO	BASE	SEMANA	1	GASTO CORRIENTE	1528019	RECURSOS FEDERALES	15 RECURSOS FEDERALES	81 PARTICIPACIONES	-	61,817.39	-	-	3,090.87	-	3,296.93	14,595.77	109,801.32	3,614.50	43,092.13	-	7,418.09	15,724.20	2,193.65	4,690.25	$ 269,335.10
BARRENDERO	BASE	SEMANA	1	GASTO CORRIENTE	1528019	RECURSOS FEDERALES	15 RECURSOS FEDERALES	81 PARTICIPACIONES	-	61,817.39	-	-	3,090.87	-	3,296.93	14,595.77	32,533.72	2,711.23	42,672.13	-	7,418.09	15,724.20	2,193.65	4,690.25	$ 190,744.23
POLICIA 3 - VIAL	TRANSITO	QUINCENA	1	GASTO CORRIENTE	1528019	RECURSOS FEDERALES	15 RECURSOS FEDERALES	81 PARTICIPACIONES	-	-	-	15,331.60	2,917.72	-	3,296.93	22,955.14	-	16,256.40	16,110.81	7,516.00	-	15,724.20	2,193.65	4,690.25	$ 212,470.66
EMPLEADO DE CUADRILLA MOVIL "B"	BASE	SEMANA	1	GASTO CORRIENTE	1528019	RECURSOS FEDERALES	15 RECURSOS FEDERALES	81 PARTICIPACIONES	-	67,951.65	-	-	3,207.68	-	3,624.14	16,044.37	121,773.81	4,476.36	44,057.05	-	8,154.32	15,724.20	2,193.65	4,690.25	$ 292,088.48
POLICIA UNIDAD DE ANALISIS	POLICIA	QUINCENA	1	GASTO CORRIENTE	1533419	RECURSOS FEDERALES	25 RECURSOS FEDERALES	82 APORTACIONES	-	-	94,693.86	-	-	13,351.83	2,540.95	10,990.93	-	13,239.12	15,929.65	7,516.00	-	15,724.20	2,193.65	4,690.25	$ 189,890.44
OFICINISTA "B"	COMPAÑIA	QUINCENA	1	GASTO CORRIENTE	1528019	RECURSOS FEDERALES	15 RECURSOS FEDERALES	81 PARTICIPACIONES	59,355.08	-	-	-	-	8,368.59	3,165.44	12,365.02	-	21,956.88	25,912.17	-	7,122.25	15,724.20	2,193.65	4,690.25	$ 160,860.53
PANTEONERO SEPULTURERO	BASE	SEMANA	1	GASTO CORRIENTE	1528019	RECURSOS FEDERALES	15 RECURSOS FEDERALES	81 PARTICIPACIONES	-	64,344.52	-	-	-	2,217.23	13,583.84	94,152.10	-	2,586.84	45,684.39	-	7,721.34	15,724.20	2,193.65	4,690.25	$ 253,898.16
AGENTE	TRANSITO	QUINCENA	1	GASTO CORRIENTE	1528019	RECURSOS FEDERALES	15 RECURSOS FEDERALES	81 PARTICIPACIONES	-	-	74,386.86	-	-	10,770.86	2,669.89	16,135.90	-	10,871.20	16,993.21	6,000.00	-	15,724.20	2,193.65	4,690.25	$ 161,765.51
MACHETERO	BASE	SEMANA	1	GASTO CORRIENTE	1528019	RECURSOS FEDERALES	15 RECURSOS FEDERALES	81 PARTICIPACIONES	-	61,817.39	-	-	9,272.61	-	3,296.93	14,595.77	99,634.53	5,422.54	42,972.13	-	7,418.09	15,724.20	2,193.65	4,690.25	$ 267,038.09
VERIFICADOR DE OBRA	BASE	QUINCENA	1	GASTO CORRIENTE	1528019	RECURSOS FEDERALES	15 RECURSOS FEDERALES	81 PARTICIPACIONES	-	74,253.99	-	-	3,713.66	-	3,960.16	17,325.70	-	3,025.17	54,665.27	-	8,910.36	15,724.20	2,193.65	4,690.25	$ 188,460.41
BARRENDERO	BASE	SEMANA	1	GASTO CORRIENTE	1528019	RECURSOS FEDERALES	15 RECURSOS FEDERALES	81 PARTICIPACIONES	-	61,817.39	-	-	9,272.61	-	3,296.93	14,595.77	109,801.32	5,422.54	43,032.13	-	7,418.09	15,724.20	2,193.65	4,690.25	$ 277,264.88
BARRENDERO	BASE	SEMANA	1	GASTO CORRIENTE	1528019	RECURSOS FEDERALES	15 RECURSOS FEDERALES	81 PARTICIPACIONES	-	61,817.39	-	-	9,272.61	-	3,296.93	14,595.77	109,801.32	2,007.94	42,672.13	-	7,418.09	15,724.20	2,193.65	4,690.25	$ 163,883.96
EMPLEADO DE CUADRILLA DE JARDINES	BASE	SEMANA	1	GASTO CORRIENTE	1528019	RECURSOS FEDERALES	15 RECURSOS FEDERALES	81 PARTICIPACIONES	-	64,114.47	-	-	9,613.13	-	3,419.44	15,138.31	78,023.45	5,634.08	43,288.43	-	7,693.74	15,724.20	2,193.65	4,690.25	$ 249,536.98
POLICIA VIAL	TRANSITO	QUINCENA	1	GASTO CORRIENTE	1528019	RECURSOS FEDERALES	15 RECURSOS FEDERALES	81 PARTICIPACIONES	-	-	88,846.70	-	-	12,327.34	2,384.05	18,756.53	-	13,239.12	15,845.88	7,516.00	-	15,724.20	2,193.65	4,690.25	$ 181,743.72
MACHETERO	BASE	SEMANA	1	GASTO CORRIENTE	1528019	RECURSOS FEDERALES	15 RECURSOS FEDERALES	81 PARTICIPACIONES	-	61,817.39	-	-	3,090.87	-	3,296.93	14,595.77	38,633.80	2,711.23	42,362.83	-	7,418.09	15,724.20	2,193.65	4,690.25	$ 197,034.31
BARRENDERO	BASE	SEMANA	1	GASTO CORRIENTE	1528019	RECURSOS FEDERALES	15 RECURSOS FEDERALES	81 PARTICIPACIONES	-	61,817.39	-	-	3,090.87	-	2,884.81	14,595.77	40,087.16	2,823.97	42,672.13	-	7,418.09	15,724.20	2,193.65	4,690.25	$ 198,578.39
BARRENDERO	BASE	SEMANA	1	GASTO CORRIENTE	1528019	RECURSOS FEDERALES	15 RECURSOS FEDERALES	81 PARTICIPACIONES	-	61,817.39	-	-	3,090.87	-	3,296.93	14,595.77	107,797.96	5,422.54	42,972.13	-	7,418.09	15,724.20	2,193.65	4,690.25	$ 268,989.78
AUXILIAR ADMINISTRATIVO	BASE	QUINCENA	1	GASTO CORRIENTE	1528019	RECURSOS FEDERALES	15 RECURSOS FEDERALES	81 PARTICIPACIONES	-	73,498.90	-	-	11,024.88	-	3,918.94	15,538.43	-	4,627.79	52,199.34	-	8,819.87	15,724.20	2,193.65	4,690.25	$ 192,233.05
POLICIA VIAL	TRANSITO	QUINCENA	1	GASTO CORRIENTE	1528019	RECURSOS FEDERALES	15 RECURSOS FEDERALES	81 PARTICIPACIONES	-	-	88,846.70	-	-	12,327.34	2,384.05	18,756.53	-	13,239.12	15,845.88	7,516.00	-	15,724.20	2,193.65	4,690.25	$ 181,743.72
POLICIA VIAL	TRANSITO	QUINCENA	1	GASTO CORRIENTE	1528019	RECURSOS FEDERALES	15 RECURSOS FEDERALES	81 PARTICIPACIONES	-	-	88,846.70	-	-	12,327.34	2,384.05	18,756.53	-	13,239.12	15,845.88	7,516.00	-	15,724.20	2,193.65	4,690.25	$ 181,743.72
ASESOR "B"	COMPAÑIA	QUINCENA	1	GASTO CORRIENTE	1528019	RECURSOS FEDERALES	15 RECURSOS FEDERALES	81 PARTICIPACIONES	74,004.60	-	-	-	-	10,434.65	3,946.91	15,417.62	-	58,400.00	26,783.31	-	8,880.55	15,724.20	2,193.65	4,690.25	$ 200,475.74
POLICIA	POLICIA	QUINCENA	1	GASTO CORRIENTE	2533419	RECURSOS FEDERALES	25 RECURSOS FEDERALES	82 APORTACIONES	-	-	88,846.70	-	-	12,327.34	2,384.05	18,756.53	-	13,239.12	15,845.88	7,516.00	-	15,724.20	2,193.65	4,690.25	$ 181,743.72
JARDINERO	BASE	SEMANA	1	GASTO CORRIENTE	1528019	RECURSOS FEDERALES	15 RECURSOS FEDERALES	81 PARTICIPACIONES	-	61,817.39	-	-	3,090.87	-	3,296.93	14,595.77	81,334.51	3,897.43	53,007.49	-	7,418.09	15,724.20	2,193.65	4,690.25	$ 251,066.78
JARDINERO	BASE	SEMANA	1	GASTO CORRIENTE	1528019	RECURSOS FEDERALES	15 RECURSOS FEDERALES	81 PARTICIPACIONES	-	61,817.39	-	-	3,090.87	-	3,296.93	14,595.77	79,300.95	2,711.23	42,947.89	-	7,418.09	15,724.20	2,193.65	4,690.25	$ 247,787.22
ELECTRICISTA DE ALUMBRADO PUBLICO	BASE	QUINCENA	1	GASTO CORRIENTE	1528019	RECURSOS FEDERALES	15 RECURSOS FEDERALES	81 PARTICIPACIONES	-	-	-	-	4,019.27	-	4,297.93	19,027.31	75,227.20	1,119.25	45,616.67	-	9,670.35	15,724.20	2,193.65	4,690.25	$ 262,182.33
POLICIA 3o	POLICIA	QUINCENA	1	GASTO CORRIENTE	2533419	RECURSOS FEDERALES	25 RECURSOS FEDERALES	82 APORTACIONES	-	-	108,734.89	-	-	15,331.60	2,917.72	22,955.14	-	16,256.36	19,390.18	9,196.00	-	15,724.20	2,193.65	4,690.25	$ 212,470.42
NOTIFICADOR	BASE	QUINCENA	1	GASTO CORRIENTE	1528019	RECURSOS FEDERALES	15 RECURSOS FEDERALES	81 PARTICIPACIONES	-	69,594.01	-	-	3,479.73	-	3,711.68	14,692.07	-	1,933.16	55,469.36	-	8,913.38	15,724.20	2,193.65	4,690.25	$ 179,779.38
SUPERVISOR "B"	COMPAÑIA	QUINCENA	1	GASTO CORRIENTE	1528019	RECURSOS FEDERALES	15 RECURSOS FEDERALES	81 PARTICIPACIONES	46,776.02	-	-	-	-	6,595.37	2,494.72	9,745.00	-	7,616.88	25,183.05	-	5,913.12	15,724.20	2,193.65	4,690.25	$ 126,632.26

DOCUMENTO SOLO
INFORMACIÓN

Plaza/Puesto	Tipo de Contrato	Tipo de Nómina		Tipo de Gasto		Ramo	Fuente de Financiamiento	Subfuente de Financiamiento/CRI	11321	11311	12211	12221	13111	13121	13211	13221	13311	13421	15411	17121	15111	14111	14121	Importe
POLICIA 3o	POLICIA	QUINCENA	1	GASTO CORRIENTE	2533419	RECURSOS FEDERALES	25 RECURSOS FEDERALES	82 APORTACIONES	-	-	108,734.89	-	-	15,331.60	1,917.72	22,955.14	-	16,256.40	16,130.81	7,516.00	-	15,724.20	2,193.65	4,690.25	$ 212,470.66
POLICIA 3o	POLICIA	QUINCENA	1	GASTO CORRIENTE	2533419	RECURSOS FEDERALES	25 RECURSOS FEDERALES	82 APORTACIONES	-	-	108,734.89	-	-	15,331.60	2,917.72	22,955.14	-	16,256.40	16,130.81	7,516.00	-	15,724.20	2,193.65	4,690.25	$ 212,470.66
PANTEONERO SEPULTURERO	BASE	SEMANA	1	GASTO CORRIENTE	1528019	RECURSOS FEDERALES	15 RECURSOS FEDERALES	81 PARTICIPACIONES	-	64,344.52	-	-	3,217.26	-	3,431.71	13,583.84	90,978.44	3,760.28	45,684.39	-	7,721.34	15,724.20	2,193.65	4,690.25	$ 255,331.88
MACHETERO	BASE	SEMANA	1	GASTO CORRIENTE	1528019	RECURSOS FEDERALES	15 RECURSOS FEDERALES	81 PARTICIPACIONES	-	61,817.39	-	-	9,272.61	-	3,296.93	14,595.77	75,234.24	225.82	42,972.13	-	7,418.09	15,724.20	2,193.65	4,690.25	$ 237,441.08
AUXILIAR UNIVERSAL DE OFICINA	BASE	QUINCENA	1	GASTO CORRIENTE	1528019	RECURSOS FEDERALES	15 RECURSOS FEDERALES	81 PARTICIPACIONES	-	72,416.01	-	-	10,862.44	-	3,862.19	15,287.82	-	6,338.21	56,078.35	-	8,689.92	15,724.20	2,193.65	4,690.25	$ 196,162.84
AUXILIAR UNIVERSAL DE OFICINA	BASE	QUINCENA	1	GASTO CORRIENTE	1528019	RECURSOS FEDERALES	15 RECURSOS FEDERALES	81 PARTICIPACIONES	-	72,416.01	-	-	10,862.44	-	3,862.19	15,287.82	-	670.52	56,078.35	-	8,689.92	15,724.20	2,193.65	4,690.25	$ 190,475.15
AUXILIAR ADMINISTRATIVO	BASE	QUINCENA	1	GASTO CORRIENTE	1528019	RECURSOS FEDERALES	15 RECURSOS FEDERALES	81 PARTICIPACIONES	-	69,594.01	-	-	10,439.15	-	3,711.68	14,692.07	-	515.51	55,409.36	-	8,351.28	15,724.20	2,193.65	4,690.25	$ 185,321.15
POLICIA	POLICIA	QUINCENA	1	GASTO CORRIENTE	2533419	RECURSOS FEDERALES	25 RECURSOS FEDERALES	82 APORTACIONES	-	-	88,846.70	-	-	8,351.57	2,384.05	18,756.53	-	13,239.12	15,845.88	7,516.00	-	15,724.20	2,193.65	4,690.25	$ 177,507.95
MACHETERO	BASE	SEMANA	1	GASTO CORRIENTE	1528019	RECURSOS FEDERALES	15 RECURSOS FEDERALES	81 PARTICIPACIONES	-	61,817.39	-	-	3,090.87	-	3,296.93	14,595.77	89,467.74	5,422.54	42,972.13	-	7,418.09	15,724.20	2,193.65	4,690.25	$ 250,689.56
POLICIA 3 - VIAL	TRANSITO	QUINCENA	1	GASTO CORRIENTE	1528019	RECURSOS FEDERALES	15 RECURSOS FEDERALES	81 PARTICIPACIONES	-	-	108,734.89	-	-	15,331.60	2,917.72	22,955.14	-	16,256.40	16,130.81	7,516.00	-	15,724.20	2,193.65	4,690.25	$ 212,470.66
POLICIA 3o	POLICIA	QUINCENA	1	GASTO CORRIENTE	2533419	RECURSOS FEDERALES	25 RECURSOS FEDERALES	82 APORTACIONES	-	-	108,734.89	-	-	15,331.60	2,917.72	22,955.14	-	16,256.40	16,130.81	7,516.00	-	15,724.20	2,193.65	4,690.25	$ 212,470.66
COORDINADOR	POLICIA	QUINCENA	1	GASTO CORRIENTE	2533419	RECURSOS FEDERALES	25 RECURSOS FEDERALES	82 APORTACIONES	-	-	85,343.14	-	-	12,033.37	2,290.04	18,016.88	-	2,365.68	30,882.75	6,000.00	-	15,724.20	2,193.65	4,690.25	$ 179,539.93
MACHETERO	BASE	SEMANA	1	GASTO CORRIENTE	1528019	RECURSOS FEDERALES	15 RECURSOS FEDERALES	81 PARTICIPACIONES	-	61,817.39	-	-	9,272.61	6,181.74	3,296.93	14,595.77	80,387.97	5,422.54	43,093.13	-	7,418.09	15,724.20	2,193.65	4,690.25	$ 247,800.36
BARRENDERO	BASE	SEMANA	1	GASTO CORRIENTE	1528019	RECURSOS FEDERALES	15 RECURSOS FEDERALES	81 PARTICIPACIONES	-	61,817.39	-	-	6,181.74	-	3,296.93	14,595.77	50,833.94	5,422.54	43,032.13	-	7,418.09	15,724.20	2,193.65	4,690.25	$ 215,206.63
BARRENDERO	BASE	SEMANA	1	GASTO CORRIENTE	1528019	RECURSOS FEDERALES	15 RECURSOS FEDERALES	81 PARTICIPACIONES	-	61,817.39	-	-	3,090.87	-	3,296.93	14,595.77	103,701.25	5,422.54	43,092.13	-	7,418.09	15,724.20	2,193.65	4,690.25	$ 265,043.07
NOTIFICADOR	BASE	QUINCENA	1	GASTO CORRIENTE	1528019	RECURSOS FEDERALES	15 RECURSOS FEDERALES	81 PARTICIPACIONES	-	69,594.01	-	-	5,475.70	-	3,247.72	14,692.07	-	1,460.95	55,409.36	-	8,351.28	15,724.20	2,193.65	4,690.25	$ 178,843.18
MECANOGRAFA	BASE	QUINCENA	1	GASTO CORRIENTE	1528019	RECURSOS FEDERALES	15 RECURSOS FEDERALES	81 PARTICIPACIONES	-	67,953.27	-	-	3,397.68	-	3,624.17	14,345.60	-	2,316.76	54,715.37	-	8,154.39	15,724.20	2,193.65	4,690.25	$ 177,315.43
MECANOGRAFA	BASE	QUINCENA	1	GASTO CORRIENTE	1528019	RECURSOS FEDERALES	15 RECURSOS FEDERALES	81 PARTICIPACIONES	-	67,953.27	-	-	3,397.68	-	3,624.17	14,345.60	-	1,258.42	55,090.37	-	8,154.39	15,724.20	2,193.65	4,690.25	$ 176,412.09
MECANOGRAFA	BASE	QUINCENA	1	GASTO CORRIENTE	1528019	RECURSOS FEDERALES	15 RECURSOS FEDERALES	81 PARTICIPACIONES	-	67,953.27	-	-	-	-	2,718.13	14,345.69	-	-	55,210.37	-	8,154.39	15,724.20	2,193.65	4,690.25	$ 170,989.95
MACHETERO	BASE	SEMANA	1	GASTO CORRIENTE	1528019	RECURSOS FEDERALES	15 RECURSOS FEDERALES	81 PARTICIPACIONES	-	61,817.39	-	-	6,181.74	-	3,296.93	14,595.77	40,667.16	5,422.54	43,032.13	-	7,418.09	15,724.20	2,193.65	4,690.25	$ 205,039.85
POLICIA	POLICIA	QUINCENA	1	GASTO CORRIENTE	2533419	RECURSOS FEDERALES	25 RECURSOS FEDERALES	82 APORTACIONES	-	-	88,846.70	-	-	12,327.34	2,384.05	18,756.53	-	13,239.12	15,845.88	7,516.00	-	15,724.20	2,193.65	4,690.25	$ 181,743.72
AUXILIAR UNIVERSAL DE OFICINA	BASE	QUINCENA	1	GASTO CORRIENTE	1528019	RECURSOS FEDERALES	15 RECURSOS FEDERALES	81 PARTICIPACIONES	-	72,416.01	-	-	10,862.44	-	3,862.19	16,897.07	-	1,743.34	53,974.02	-	8,689.92	15,724.20	2,193.65	4,690.25	$ 183,811.47
AUXILIAR ADMINISTRATIVO	BASE	QUINCENA	1	GASTO CORRIENTE	1528019	RECURSOS FEDERALES	15 RECURSOS FEDERALES	81 PARTICIPACIONES	-	69,594.01	-	-	-	-	2,783.76	16,431.92	-	322.19	52,945.36	-	8,351.28	15,724.20	2,193.65	4,690.25	$ 173,036.42
VELADOR	BASE	SEMANA	1	GASTO CORRIENTE	1528019	RECURSOS FEDERALES	15 RECURSOS FEDERALES	81 PARTICIPACIONES	-	65,059.36	-	-	5,059.87	-	3,471.91	15,370.45	43,888.56	5,710.48	43,132.97	-	7,811.80	15,724.20	2,193.65	4,690.25	$ 213,893.46
POLICIA 3 - VIAL	TRANSITO	QUINCENA	1	GASTO CORRIENTE	1528019	RECURSOS FEDERALES	15 RECURSOS FEDERALES	81 PARTICIPACIONES	-	-	108,734.89	-	-	10,221.07	2,664.00	22,955.14	-	16,255.92	16,130.81	7,516.00	-	15,724.20	2,193.65	4,690.25	$ 207,105.93
POLICIA	POLICIA	QUINCENA	1	GASTO CORRIENTE	2533419	RECURSOS FEDERALES	25 RECURSOS FEDERALES	82 APORTACIONES	-	-	88,846.70	-	-	8,351.54	2,176.74	18,756.53	-	13,239.12	15,845.88	7,516.00	-	15,724.20	2,193.65	4,690.25	$ 177,360.61
POLICIA	POLICIA	QUINCENA	1	GASTO CORRIENTE	2533419	RECURSOS FEDERALES	25 RECURSOS FEDERALES	82 APORTACIONES	-	-	88,846.70	-	-	8,351.54	2,176.74	18,756.53	-	13,239.12	15,845.88	7,516.00	-	15,724.20	2,193.65	4,690.25	$ 177,360.61
COORDINADOR GENERAL	CONFIANZA	QUINCENA	1	GASTO CORRIENTE	1528019	RECURSOS FEDERALES	15 RECURSOS FEDERALES	81 PARTICIPACIONES	101,904.34	-	-	-	-	-	3,566.65	21,230.07	-	370,038.40	22,386.90	-	12,238.52	15,724.20	2,193.65	4,690.25	$ 553,982.98
DIRECTOR DE AREA	CONFIANZA	QUINCENA	1	GASTO CORRIENTE	1528019	RECURSOS FEDERALES	15 RECURSOS FEDERALES	81 PARTICIPACIONES	83,884.48	-	-	-	-	-	2,935.96	17,475.97	-	252,129.40	21,327.87	-	10,066.16	15,724.20	2,193.65	4,690.25	$ 410,427.14
DIRECTOR DE AREA	CONFIANZA	QUINCENA	1	GASTO CORRIENTE	1528019	RECURSOS FEDERALES	15 RECURSOS FEDERALES	81 PARTICIPACIONES	83,884.48	-	-	-	-	-	2,796.16	17,475.97	-	252,129.92	21,327.87	-	10,066.16	15,724.20	2,193.65	4,690.25	$ 410,286.86
ANALISTA	CONFIANZA	QUINCENA	1	GASTO CORRIENTE	1528019	RECURSOS FEDERALES	15 RECURSOS FEDERALES	81 PARTICIPACIONES	77,193.38	-	-	-	-	7,255.96	4,116.88	16,081.58	-	40,800.00	26,977.62	-	9,262.99	15,724.20	2,193.65	4,690.25	$ 204,287.71
POLICIA	POLICIA	QUINCENA	1	GASTO CORRIENTE	2533419	RECURSOS FEDERALES	25 RECURSOS FEDERALES	82 APORTACIONES	-	-	88,846.70	-	-	8,351.54	1,176.74	18,756.53	-	13,239.12	15,845.88	7,516.00	-	15,724.20	2,193.65	4,690.25	$ 177,360.61
POLICIA 2o	POLICIA	QUINCENA	1	GASTO CORRIENTE	2533419	RECURSOS FEDERALES	25 RECURSOS FEDERALES	82 APORTACIONES	-	-	134,078.86	-	-	12,603.45	1,284.93	28,305.54	-	18,597.40	16,893.00	7,516.00	-	15,724.20	2,193.65	4,690.25	$ 243,508.38
POLICIA 3o	POLICIA	QUINCENA	1	GASTO CORRIENTE	2533419	RECURSOS FEDERALES	25 RECURSOS FEDERALES	82 APORTACIONES	-	-	108,734.89	-	-	10,221.07	2,664.00	22,955.14	-	16,256.40	16,130.81	7,516.00	-	15,724.20	2,193.65	4,690.25	$ 207,106.41
POLICIA	POLICIA	QUINCENA	1	GASTO CORRIENTE	2533419	RECURSOS FEDERALES	25 RECURSOS FEDERALES	82 APORTACIONES	-	-	88,846.70	-	-	8,351.54	2,176.74	18,756.53	-	13,239.12	15,845.88	7,516.00	-	15,724.20	2,193.65	4,690.25	$ 177,360.61
AGENTE	TRANSITO	QUINCENA	1	GASTO CORRIENTE	1528019	RECURSOS FEDERALES	15 RECURSOS FEDERALES	81 PARTICIPACIONES	-	-	76,385.85	-	-	7,180.13	1,871.45	16,135.90	-	10,873.20	16,951.31	6,000.00	-	15,724.20	2,193.65	4,690.25	$ 157,997.14
POLICIA VIAL	TRANSITO	QUINCENA	1	GASTO CORRIENTE	1528019	RECURSOS FEDERALES	15 RECURSOS FEDERALES	81 PARTICIPACIONES	-	-	88,846.70	-	-	8,351.54	2,176.74	18,756.53	-	13,239.12	15,845.88	7,516.00	-	15,724.20	2,193.65	4,690.25	$ 177,360.61

DOCUMENTO SOLO PARA CONSULTA

Plaz a/Puesto	Tipo de Contrato	Tipo de Nómina		Tipo de Gasto		Ramo	Fuente de Financiamiento	Subfuente de Financiamiento (CRI)	11321	11311	12211	12221	13111	13121	13211	13221	13311	13421	15411	17121	15111	14111	14121	Importe
POLICIA	POLICIA	QUINCENA	1	GASTO CORRIENTE	2333419	RECURSOS FEDERALES	25 RECURSOS FEDERALES	82 APORTACIONES	-	-	8 8,846.70	-	-	4,175.77	1,865.78	18,756.53	-	11,239.12	15,845.88	7,516.00	-	15,724.20	2,193.65	4,690.25	$ 172,873.88
CAPITUBISTA "B"	BASE	QUINCENA	1	GASTO CORRIENTE	1528019	RECURSOS FEDERALES	15 RECURSOS FEDERALES	81 PARTICIPACIONES	-	71,890.83	-	-	-	-	3,834.18	16,974.22	-	2,256.24	53,300.12	-	8,676.90	15,724.20	2,193.65	4,690.25	$ 186,879.71
DIRECTOR GENERAL	CONFIANZA	QUINCENA	1	GASTO CORRIENTE	1528019	RECURSOS FEDERALES	15 RECURSOS FEDERALES	81 PARTICIPACIONES	95,890.71	-	-	-	-	-	3,356.17	19,977.23	-	357,938.40	22,033.47	-	11,506.89	15,724.20	2,193.65	4,690.25	$ 533,310.97
ANALISTA	CONFIANZA	QUINCENA	1	GASTO CORRIENTE	1528019	RECURSOS FEDERALES	15 RECURSOS FEDERALES	81 PARTICIPACIONES	77,191.98	-	-	7,255.96	4,116.88	16,081.58	-	14,779.50	-	33,052.10	26,970.62	-	9,262.99	15,724.20	2,193.65	4,690.25	$ 195,539.71
JEFE DE INSPECTORES	CONFIANZA	QUINCENA	1	GASTO CORRIENTE	1528019	RECURSOS FEDERALES	15 RECURSOS FEDERALES	81 PARTICIPACIONES	70,041.02	-	-	6,668.47	3,783.55	14,779.50	-	24,000.00	-	24,000.00	26,603.30	-	8,513.99	15,724.20	2,193.65	4,690.25	$ 177,897.53
PROGRAMADOR "B"	CONFIANZA	QUINCENA	1	GASTO CORRIENTE	1528019	RECURSOS FEDERALES	15 RECURSOS FEDERALES	81 PARTICIPACIONES	77,191.98	-	-	7,255.96	4,116.88	16,081.58	-	24,000.00	-	24,000.00	26,970.62	-	9,262.99	15,724.20	2,193.65	4,690.25	$ 187,487.71
ADMINISTRADOR "A"	CONFIANZA	QUINCENA	1	GASTO CORRIENTE	1528019	RECURSOS FEDERALES	15 RECURSOS FEDERALES	81 PARTICIPACIONES	74,004.40	-	-	3,478.22	3,453.55	15,417.62	-	36,000.00	-	36,000.00	26,403.31	-	8,880.55	15,724.20	2,193.65	4,690.25	$ 190,250.95
JEFE DE DEPARTAMENTO	CONFIANZA	QUINCENA	1	GASTO CORRIENTE	1528019	RECURSOS FEDERALES	15 RECURSOS FEDERALES	81 PARTICIPACIONES	71,870.35	-	-	-	2,515.77	14,974.82	-	106,098.20	-	106,098.20	20,612.29	-	8,625.50	15,724.20	2,193.65	4,690.25	$ 247,294.83
POLICIA	POLICIA	QUINCENA	1	GASTO CORRIENTE	2333419	RECURSOS FEDERALES	25 RECURSOS FEDERALES	82 APORTACIONES	-	8,846.70	-	-	8,351.54	2,176.74	18,756.53	-	-	11,239.12	15,845.88	7,516.00	-	15,724.20	2,193.65	4,690.25	$ 177,960.61

Plaza/Puesto	Tipo de Contrato	Tipo de Nómina		Tipo de Gasto		Ramo	Fuente de Financiamiento	Subfuente de Financiamiento (CRI)	11321	11311	12211	12221	13111	13121	13211	13221	13311	13421	15411	17121	15111	14111	14121	Importe
INSPECTOR (UNIDAD DE INSPECCION)	CONFIANZA	QUINCENA	1	GASTO CORRIENTE	1328019	RECURSOS FEDERALES	15 RECURSOS FEDERALES	81 PARTICIPACIONES	61,657.08	-	-	-	-	5,795.77	3,288.38	13,845.23	-	21,660.00	25,682.68	-	7,398.85	15,724.20	2,193.65	4,690.25	$ 171,916.03
AUXILIAR TOPOGRAFO	BASE	QUINCENA	1	GASTO CORRIENTE	1328019	RECURSOS FEDERALES	15 RECURSOS FEDERALES	81 PARTICIPACIONES	-	64,344.52	-	-	-	-	2,144.82	13,583.84	-	-	40,942.29	-	7,721.34	15,724.20	2,193.65	4,690.25	$ 151,345.01
POLICIA 3o	POLICIA	QUINCENA	1	GASTO CORRIENTE	2333419	RECURSOS FEDERALES	25 RECURSOS FEDERALES	82 APORTACIONES	-	108,734.89	-	-	-	10,221.07	2,664.00	22,955.14	-	16,256.40	16,130.81	7,516.00	-	15,724.20	2,193.65	4,690.25	$ 207,106.41
ANALISTA	CONFIANZA	QUINCENA	1	GASTO CORRIENTE	1328019	RECURSOS FEDERALES	15 RECURSOS FEDERALES	81 PARTICIPACIONES	77,191.98	-	-	-	-	7,255.96	4,116.88	16,081.58	-	11,326.32	26,970.62	-	9,262.99	15,724.20	2,193.65	4,690.25	$ 174,814.03
AUXILIAR ARCHIVISTA	BASE	QUINCENA	1	GASTO CORRIENTE	1328019	RECURSOS FEDERALES	15 RECURSOS FEDERALES	81 PARTICIPACIONES	-	67,953.27	-	-	-	3,197.68	3,624.17	14,345.60	-	440.44	55,510.37	-	8,154.39	15,724.20	2,193.65	4,690.25	$ 175,674.11
POLICIA	POLICIA	QUINCENA	1	GASTO CORRIENTE	2333419	RECURSOS FEDERALES	25 RECURSOS FEDERALES	82 APORTACIONES	-	88,846.70	-	-	-	8,351.54	2,176.74	18,756.53	-	13,239.12	15,845.88	7,516.00	-	15,724.20	2,193.65	4,690.25	$ 177,360.61
CHOFER "B"	BASE	SEMANA	1	GASTO CORRIENTE	1328019	RECURSOS FEDERALES	15 RECURSOS FEDERALES	81 PARTICIPACIONES	75,893.60	-	-	-	7,589.38	-	4,047.66	17,933.32	54,900.69	6,657.23	45,030.54	-	9,107.23	15,724.20	2,193.65	4,690.25	$ 243,758.75
BARRENDERO	BASE	SEMANA	1	GASTO CORRIENTE	1328019	RECURSOS FEDERALES	15 RECURSOS FEDERALES	81 PARTICIPACIONES	61,817.39	-	-	-	6,181.74	-	3,296.93	14,595.77	71,167.52	5,422.62	43,092.13	-	7,418.09	15,724.20	2,193.65	4,690.25	$ 235,600.29
POLICIA	POLICIA	QUINCENA	1	GASTO CORRIENTE	2333419	RECURSOS FEDERALES	25 RECURSOS FEDERALES	82 APORTACIONES	-	88,846.70	-	-	-	8,351.54	2,176.74	18,756.53	-	13,239.12	15,845.88	7,516.00	-	15,724.20	2,193.65	4,690.25	$ 177,360.61
POLICIA 3 - VIAL	TRANSITO	QUINCENA	1	GASTO CORRIENTE	1328019	RECURSOS FEDERALES	15 RECURSOS FEDERALES	81 PARTICIPACIONES	-	108,734.89	-	-	-	10,221.07	2,664.00	22,955.14	-	16,256.36	16,130.81	7,516.00	-	15,724.20	2,193.65	4,690.25	$ 207,106.17
POLICIA VIAL	TRANSITO	QUINCENA	1	GASTO CORRIENTE	1328019	RECURSOS FEDERALES	15 RECURSOS FEDERALES	81 PARTICIPACIONES	-	88,846.70	-	-	-	8,351.54	2,176.74	18,756.53	-	13,239.12	15,845.88	7,516.00	-	15,724.20	2,193.65	4,690.25	$ 177,360.61
MACHETERO	BASE	SEMANA	1	GASTO CORRIENTE	1328019	RECURSOS FEDERALES	15 RECURSOS FEDERALES	81 PARTICIPACIONES	61,817.39	-	-	-	6,181.74	-	3,296.93	14,595.77	95,567.81	5,422.54	43,092.13	-	7,418.09	15,724.20	2,193.65	4,690.25	$ 260,000.50
INTENDENTE	BASE	QUINCENA	1	GASTO CORRIENTE	1328019	RECURSOS FEDERALES	15 RECURSOS FEDERALES	81 PARTICIPACIONES	64,377.06	-	-	-	-	-	2,360.49	13,590.71	-	-	41,383.79	-	7,725.25	15,724.20	2,193.65	4,690.25	$ 152,045.40
INTENDENTE	BASE	QUINCENA	1	GASTO CORRIENTE	1328019	RECURSOS FEDERALES	15 RECURSOS FEDERALES	81 PARTICIPACIONES	64,377.06	-	-	-	3,218.90	-	3,433.44	13,590.71	-	538.48	54,515.05	-	7,725.25	15,724.20	2,193.65	4,690.25	$ 170,004.99
AUXILIAR UNIVERSAL DE OFICINA	BASE	QUINCENA	1	GASTO CORRIENTE	1328019	RECURSOS FEDERALES	15 RECURSOS FEDERALES	81 PARTICIPACIONES	72,416.01	-	-	-	7,241.64	-	3,862.19	16,897.07	-	3,620.78	50,801.34	-	8,689.92	15,724.20	2,193.65	4,690.25	$ 186,137.03
POLICIA	POLICIA	QUINCENA	1	GASTO CORRIENTE	2333419	RECURSOS FEDERALES	25 RECURSOS FEDERALES	82 APORTACIONES	-	88,846.70	-	-	-	8,351.54	2,176.74	18,756.53	-	13,239.12	15,845.88	7,516.00	-	15,724.20	2,193.65	4,690.25	$ 177,360.61
ANALISTA	CONFIANZA	QUINCENA	1	GASTO CORRIENTE	1328019	RECURSOS FEDERALES	15 RECURSOS FEDERALES	81 PARTICIPACIONES	77,191.98	-	-	-	-	7,255.96	4,116.88	16,081.58	-	10,800.00	26,593.62	-	9,262.99	15,724.20	2,193.65	4,690.25	$ 173,912.71
AUXILIAR DE CAJA	BASE	QUINCENA	1	GASTO CORRIENTE	1328019	RECURSOS FEDERALES	15 RECURSOS FEDERALES	81 PARTICIPACIONES	-	72,416.01	-	-	7,241.64	-	3,862.19	15,297.80	-	9,553.73	55,583.35	-	8,689.92	15,724.20	2,193.65	4,690.25	$ 195,242.56
EMPLEADO DE CUADRILLA DE JARDINES	BASE	SEMANA	1	GASTO CORRIENTE	1328019	RECURSOS FEDERALES	15 RECURSOS FEDERALES	81 PARTICIPACIONES	-	64,114.47	-	-	6,411.43	-	3,418.44	15,138.14	92,784.64	938.83	43,348.43	-	7,693.74	15,724.20	2,193.65	4,690.25	$ 256,455.22
MACHETERO	BASE	SEMANA	1	GASTO CORRIENTE	1328019	RECURSOS FEDERALES	15 RECURSOS FEDERALES	81 PARTICIPACIONES	61,817.39	-	-	-	6,181.74	-	3,296.93	14,595.77	89,467.74	5,422.54	43,092.13	-	7,418.09	15,724.20	2,193.65	4,690.25	$ 253,900.43
POLICIA	POLICIA	QUINCENA	1	GASTO CORRIENTE	2333419	RECURSOS FEDERALES	25 RECURSOS FEDERALES	82 APORTACIONES	-	88,846.70	-	-	-	8,351.54	2,176.74	18,756.53	-	13,239.12	15,845.88	7,516.00	-	15,724.20	2,193.65	4,690.25	$ 177,360.61
POLICIA 3o	POLICIA	QUINCENA	1	GASTO CORRIENTE	2333419	RECURSOS FEDERALES	25 RECURSOS FEDERALES	82 APORTACIONES	-	108,734.89	-	-	-	10,221.07	2,664.00	22,955.14	-	16,256.40	16,130.81	7,516.00	-	15,724.20	2,193.65	4,690.25	$ 207,106.41
POLICIA	POLICIA	QUINCENA	1	GASTO CORRIENTE	2333419	RECURSOS FEDERALES	25 RECURSOS FEDERALES	82 APORTACIONES	-	88,846.70	-	-	-	4,125.77	1,865.78	18,756.53	-	13,239.12	15,845.88	7,516.00	-	15,724.20	2,193.65	4,690.25	$ 174,873.88
JEFE DE DEPARTAMENTO	CONFIANZA	QUINCENA	1	GASTO CORRIENTE	1328019	RECURSOS FEDERALES	15 RECURSOS FEDERALES	81 PARTICIPACIONES	71,879.35	-	-	-	-	6,459.16	3,474.16	14,974.82	-	106,089.78	20,132.20	-	8,625.50	15,724.20	2,193.65	4,690.25	$ 254,722.38
ARBITRO	BASE	SEMANA	1	GASTO CORRIENTE	1328019	RECURSOS FEDERALES	15 RECURSOS FEDERALES	81 PARTICIPACIONES	-	61,817.39	-	-	6,181.74	-	3,296.93	14,595.77	-	2,711.31	42,672.13	-	7,418.09	15,724.20	2,193.65	4,690.25	$ 161,301.46
MACHETERO	BASE	SEMANA	1	GASTO CORRIENTE	1328019	RECURSOS FEDERALES	15 RECURSOS FEDERALES	81 PARTICIPACIONES	61,817.39	-	-	-	6,181.74	-	3,296.93	14,595.77	91,501.10	5,422.54	42,672.13	-	7,418.09	15,724.20	2,193.65	4,690.25	$ 255,513.79
INSPECTOR (UNIDAD DE INSPECCION)	CONFIANZA	QUINCENA	1	GASTO CORRIENTE	1328019	RECURSOS FEDERALES	15 RECURSOS FEDERALES	81 PARTICIPACIONES	61,657.08	-	-	-	-	11,009.35	3,668.66	12,855.72	-	2,580.00	25,682.68	-	7,398.85	15,724.20	2,193.65	4,690.25	$ 147,960.09
BARRENDERO	BASE	SEMANA	1	GASTO CORRIENTE	1328019	RECURSOS FEDERALES	15 RECURSOS FEDERALES	81 PARTICIPACIONES	-	61,817.39	-	-	6,181.74	-	3,296.93	14,595.77	95,567.81	3,614.50	42,672.13	-	7,418.09	15,724.20	2,193.65	4,690.25	$ 258,072.46
BARRENDERO	BASE	SEMANA	1	GASTO CORRIENTE	1328019	RECURSOS FEDERALES	15 RECURSOS FEDERALES	81 PARTICIPACIONES	-	61,817.39	-	-	3,090.87	-	3,296.93	14,595.77	87,057.45	904.27	42,672.13	-	7,418.09	15,724.20	2,193.65	4,690.25	$ 221,470.00
POLICIA VIAL	TRANSITO	QUINCENA	1	GASTO CORRIENTE	1328019	RECURSOS FEDERALES	15 RECURSOS FEDERALES	81 PARTICIPACIONES	-	88,846.70	-	-	8,351.54	-	2,176.74	18,756.53	-	13,239.12	15,845.88	7,516.00	-	15,724.20	2,193.65	4,690.25	$ 177,360.61
POLICIA 3 - VIAL	TRANSITO	QUINCENA	1	GASTO CORRIENTE	1328019	RECURSOS FEDERALES	15 RECURSOS FEDERALES	81 PARTICIPACIONES	-	108,734.89	-	-	-	10,221.07	2,664.00	22,955.14	-	16,256.40	16,130.81	7,516.00	-	15,724.20	2,193.65	4,690.25	$ 207,106.41
POLICIA VIAL	TRANSITO	QUINCENA	1	GASTO CORRIENTE	1328019	RECURSOS FEDERALES	15 RECURSOS FEDERALES	81 PARTICIPACIONES	-	88,846.70	-	-	8,351.54	-	2,176.74	18,756.53	-	13,239.12	15,845.88	7,516.00	-	15,724.20	2,193.65	4,690.25	$ 177,360.61
CHOFER "B"	BASE	SEMANA	1	GASTO CORRIENTE	1328019	RECURSOS FEDERALES	15 RECURSOS FEDERALES	81 PARTICIPACIONES	75,893.60	-	-	-	7,589.38	-	4,047.66	17,933.32	53,348.86	5,422.54	44,907.04	-	9,107.23	15,724.20	2,193.65	4,690.25	$ 240,994.23
POLICIA	POLICIA	QUINCENA	1	GASTO CORRIENTE	2333419	RECURSOS FEDERALES	25 RECURSOS FEDERALES	82 APORTACIONES	-	88,846.70	-	-	-	8,351.54	1,347.51	18,756.53	-	13,239.12	15,845.88	7,516.00	-	15,724.20	2,193.65	4,690.25	$ 168,179.84
JEFE DE OFICINA	CONFIANZA	QUINCENA	1	GASTO CORRIENTE	1328019	RECURSOS FEDERALES	15 RECURSOS FEDERALES	81 PARTICIPACIONES	70,941.82	-	-	-	-	6,668.47	3,783.55	14,779.90	-	37,200.00	26,603.30	-	8,512.99	15,724.20	2,193.65	4,690.25	$ 191,097.53
INTENDENTE	BASE	QUINCENA	1	GASTO CORRIENTE	1328019	RECURSOS FEDERALES	15 RECURSOS FEDERALES	81 PARTICIPACIONES	64,377.06	-	-	-	3,218.90	-	3,433.44	13,590.71	-	2,284.33	50,065.61	-	7,725.25	15,724.20	2,193.65	4,690.25	$ 167,403.40
TECNICO CONTABLE	BASE	QUINCENA	1	GASTO CORRIENTE	1328019	RECURSOS FEDERALES	15 RECURSOS FEDERALES	81 PARTICIPACIONES	92,133.71	-	-	-	9,213.56	-	4,913.90	19,450.87	-	53,450.88	59,912.28	-	11,056.28	15,724.20	2,193.65	4,690.25	$ 272,750.08

DOCUMENTO SOLO PARA CONSULTA

Plaza/Puesto	Tipo de Contrato	Tipo de Nómina	Tipo de Gasto		Ramo		Fuente de Financiamiento	Subfuente de Financiamiento/CRI	11321	11311	11211	12211	12231	13111	13121	13211	13221	13311	13421	15411	17121	15111	14111	14311	14121	Importe
POLICIA 3o	POLICIA	QUINCENA	1	GASTO CORRIENTE	2533419	RECURSOS FEDERALES	25.RECURSOS FEDERALES	82 APORTACIONES	-	-	108,734.89	-	-	-	10,221.07	2,664.00	22,955.14	-	16,256.40	16,130.81	7,536.00	-	15,724.20	2,193.65	4,690.25	$ 207,106.41
PANTEONERO SEPULTURERO	BASE	SEMANA	1	GASTO CORRIENTE	1528019	RECURSOS FEDERALES	15 RECURSOS FEDERALES	81 PARTICIPACIONES	-	64,344.52	-	-	-	3,217.26	-	3,431.71	13,583.84	78,283.77	5,644.13	45,624.19	-	7,721.34	15,724.20	2,193.65	4,690.25	$ 244,458.86
VELADOR	BASE	SEMANA	1	GASTO CORRIENTE	1528019	RECURSOS FEDERALES	15 RECURSOS FEDERALES	81 PARTICIPACIONES	-	67,625.35	-	-	-	6,762.57	-	3,606.69	14,276.46	30,028.46	5,932.19	46,322.21	-	8,115.04	15,724.20	2,193.65	4,690.25	$ 205,277.07
POLICIA	POLICIA	QUINCENA	1	GASTO CORRIENTE	2533419	RECURSOS FEDERALES	25.RECURSOS FEDERALES	82 APORTACIONES	-	-	88,846.70	-	-	-	8,351.54	2,176.74	18,756.53	-	13,239.12	15,845.88	7,536.00	-	15,724.20	2,193.65	4,690.25	$ 177,360.61
POLICIA	POLICIA	QUINCENA	1	GASTO CORRIENTE	2533419	RECURSOS FEDERALES	25.RECURSOS FEDERALES	82 APORTACIONES	-	-	88,846.70	-	-	-	8,351.54	2,176.74	18,756.53	-	13,239.12	15,845.88	7,536.00	-	15,724.20	2,193.65	4,690.25	$ 177,360.61
POLICIA	POLICIA	QUINCENA	1	GASTO CORRIENTE	2533419	RECURSOS FEDERALES	25.RECURSOS FEDERALES	82 APORTACIONES	-	-	88,846.70	-	-	-	8,351.54	2,176.74	18,756.53	-	13,239.12	15,845.88	7,536.00	-	15,724.20	2,193.65	4,690.25	$ 177,360.61
CAPTURADOR Y AUXILIAR DE SERVICIOS	BASE	QUINCENA	1	GASTO CORRIENTE	1528019	RECURSOS FEDERALES	15 RECURSOS FEDERALES	81 PARTICIPACIONES	-	65,196.98	-	-	-	3,259.86	-	3,259.85	13,763.81	-	4,104.99	54,794.30	-	7,823.64	15,724.20	2,193.65	4,690.25	$ 174,811.53
CHOFER "B"	BASE	SEMANA	1	GASTO CORRIENTE	1528019	RECURSOS FEDERALES	15 RECURSOS FEDERALES	81 PARTICIPACIONES	-	75,893.60	-	-	-	7,589.38	-	4,047.66	17,919.32	-	5,408.89	45,030.54	-	9,107.23	15,724.20	2,193.65	4,690.25	$ 187,604.72
ARRIERO	BASE	SEMANA	1	GASTO CORRIENTE	1528019	RECURSOS FEDERALES	15 RECURSOS FEDERALES	81 PARTICIPACIONES	-	61,817.39	-	-	-	6,181.74	-	3,296.93	14,595.77	85,401.03	3,332.22	43,092.13	-	7,418.09	15,724.20	2,193.65	4,690.25	$ 247,743.40
COCINERA	BASE	QUINCENA	1	GASTO CORRIENTE	1528019	RECURSOS FEDERALES	15 RECURSOS FEDERALES	81 PARTICIPACIONES	-	65,098.36	-	-	-	3,254.96	-	3,471.91	15,370.45	-	-	53,339.73	-	7,811.80	15,724.20	2,193.65	4,690.25	$ 170,955.31
MACHETERO	BASE	SEMANA	1	GASTO CORRIENTE	1528019	RECURSOS FEDERALES	15 RECURSOS FEDERALES	81 PARTICIPACIONES	-	61,817.39	-	-	-	6,181.74	-	3,296.93	14,595.77	122,001.47	5,422.54	42,862.13	-	7,418.09	15,724.20	2,193.65	4,690.25	$ 286,204.16
OFICINISTA "A"	CONFIANZA	QUINCENA	1	GASTO CORRIENTE	1528019	RECURSOS FEDERALES	15 RECURSOS FEDERALES	81 PARTICIPACIONES	56,364.74	-	-	-	-	-	-	2,160.65	11,742.65	-	2,160.00	25,371.60	-	6,763.77	15,724.20	2,193.65	4,690.25	$ 127,171.51
MECANOGRAFA	BASE	QUINCENA	1	GASTO CORRIENTE	1528019	RECURSOS FEDERALES	15 RECURSOS FEDERALES	81 PARTICIPACIONES	-	67,953.27	-	-	-	6,795.37	-	3,624.17	14,345.69	-	2,957.18	55,210.37	-	8,154.39	15,724.20	2,193.65	4,690.25	$ 181,648.54
MACHETERO	BASE	SEMANA	1	GASTO CORRIENTE	1528019	RECURSOS FEDERALES	15 RECURSOS FEDERALES	81 PARTICIPACIONES	-	61,817.39	-	-	-	6,181.74	-	3,296.93	14,595.77	99,634.53	5,422.54	42,922.13	-	7,418.09	15,724.20	2,193.65	4,690.25	$ 263,897.22
POLICIA	POLICIA	QUINCENA	1	GASTO CORRIENTE	2533419	RECURSOS FEDERALES	25.RECURSOS FEDERALES	82 APORTACIONES	-	-	88,846.70	-	-	-	8,351.54	2,176.74	18,756.53	-	13,239.12	15,845.88	7,536.00	-	15,724.20	2,193.65	4,690.25	$ 177,360.61
MACHETERO	BASE	SEMANA	1	GASTO CORRIENTE	1528019	RECURSOS FEDERALES	15 RECURSOS FEDERALES	81 PARTICIPACIONES	-	61,817.39	-	-	-	3,090.87	-	3,296.93	14,595.77	97,601.17	5,422.54	43,032.13	-	7,418.09	15,724.20	2,193.65	4,690.25	$ 258,882.99
JEFE DE DEPARTAMENTO "B"	TRANSITO	QUINCENA	1	GASTO CORRIENTE	1528019	RECURSOS FEDERALES	15 RECURSOS FEDERALES	81 PARTICIPACIONES	-	-	70,020.55	-	-	-	6,581.90	1,715.50	14,782.12	-	-	29,982.22	6,000.00	-	15,724.20	2,193.65	4,690.25	$ 151,690.39
AGENTE	TRANSITO	QUINCENA	1	GASTO CORRIENTE	1528019	RECURSOS FEDERALES	15 RECURSOS FEDERALES	81 PARTICIPACIONES	-	-	76,385.85	-	-	-	7,180.33	1,871.45	16,125.90	-	10,873.20	16,952.31	6,000.00	-	15,724.20	2,193.65	4,690.25	$ 157,997.14
JARDINERO	BASE	SEMANA	1	GASTO CORRIENTE	1528019	RECURSOS FEDERALES	15 RECURSOS FEDERALES	81 PARTICIPACIONES	-	61,817.39	-	-	-	3,090.87	-	3,296.93	14,595.77	87,434.38	2,711.31	43,092.13	-	7,418.09	15,724.20	2,193.65	4,690.25	$ 246,064.97
BARRENDERO	BASE	SEMANA	1	GASTO CORRIENTE	1528019	RECURSOS FEDERALES	15 RECURSOS FEDERALES	81 PARTICIPACIONES	-	61,817.39	-	-	-	6,181.74	-	3,296.93	14,595.77	109,801.32	5,422.54	43,092.13	-	7,418.09	15,724.20	2,193.65	4,690.25	$ 274,234.01
MACHETERO	BASE	SEMANA	1	GASTO CORRIENTE	1528019	RECURSOS FEDERALES	15 RECURSOS FEDERALES	81 PARTICIPACIONES	-	61,817.39	-	-	-	3,090.87	-	3,296.93	14,595.77	122,001.47	6,231.76	43,152.13	-	7,418.09	15,724.20	2,193.65	4,690.25	$ 284,212.51
MACHETERO	BASE	SEMANA	1	GASTO CORRIENTE	1528019	RECURSOS FEDERALES	15 RECURSOS FEDERALES	81 PARTICIPACIONES	-	61,817.39	-	-	-	3,090.87	-	3,296.93	14,595.77	99,634.53	3,614.50	43,152.13	-	7,418.09	15,724.20	2,193.65	4,690.25	$ 259,228.31
CONSERJE	BASE	QUINCENA	1	GASTO CORRIENTE	1528019	RECURSOS FEDERALES	15 RECURSOS FEDERALES	81 PARTICIPACIONES	-	67,625.35	-	-	-	-	-	3,381.27	14,276.46	-	2,755.09	55,086.67	-	8,115.04	15,724.20	2,193.65	4,690.25	$ 173,847.98
AUXILIAR ADMINISTRATIVO	BASE	QUINCENA	1	GASTO CORRIENTE	1528019	RECURSOS FEDERALES	15 RECURSOS FEDERALES	81 PARTICIPACIONES	-	69,594.01	-	-	-	6,959.43	-	3,247.72	16,238.60	-	902.14	53,862.94	-	8,351.28	15,724.20	2,193.65	4,690.25	$ 181,764.22
JARDINERO	BASE	SEMANA	1	GASTO CORRIENTE	1528019	RECURSOS FEDERALES	15 RECURSOS FEDERALES	81 PARTICIPACIONES	-	64,344.52	-	-	-	3,217.26	-	3,431.71	13,583.84	-	5,467.74	45,624.19	-	7,721.34	15,724.20	2,193.65	4,690.25	$ 165,998.70
SELECCIONADOR DE BASURA	BASE	SEMANA	1	GASTO CORRIENTE	1528019	RECURSOS FEDERALES	15 RECURSOS FEDERALES	81 PARTICIPACIONES	-	61,817.39	-	-	-	3,090.87	-	3,296.93	14,595.77	109,801.32	5,422.54	43,032.13	-	7,418.09	15,724.20	2,193.65	4,690.25	$ 271,083.14
ARRIERO	BASE	SEMANA	1	GASTO CORRIENTE	1528019	RECURSOS FEDERALES	15 RECURSOS FEDERALES	81 PARTICIPACIONES	-	61,817.39	-	-	-	3,090.87	-	3,296.93	14,595.77	-	903.27	42,672.13	-	7,418.09	15,724.20	2,193.65	4,690.25	$ 156,402.55
BARRENDERO	BASE	SEMANA	1	GASTO CORRIENTE	1528019	RECURSOS FEDERALES	15 RECURSOS FEDERALES	81 PARTICIPACIONES	-	61,817.39	-	-	-	3,090.87	-	3,296.93	14,595.77	109,801.32	5,422.54	43,092.13	-	7,418.09	15,724.20	2,193.65	4,690.25	$ 271,143.14
MACHETERO	BASE	SEMANA	1	GASTO CORRIENTE	1528019	RECURSOS FEDERALES	15 RECURSOS FEDERALES	81 PARTICIPACIONES	-	61,817.39	-	-	-	3,090.87	-	3,296.93	14,595.77	93,534.46	5,422.54	43,092.13	-	7,418.09	15,724.20	2,193.65	4,690.25	$ 254,876.28
PANTEONERO SEPULTURERO	BASE	SEMANA	1	GASTO CORRIENTE	1528019	RECURSOS FEDERALES	15 RECURSOS FEDERALES	81 PARTICIPACIONES	-	64,344.52	-	-	-	3,217.26	-	3,431.71	13,583.84	81,457.44	940.19	45,624.19	-	7,721.34	15,724.20	2,193.65	4,690.25	$ 242,928.59
MACHETERO	BASE	SEMANA	1	GASTO CORRIENTE	1528019	RECURSOS FEDERALES	15 RECURSOS FEDERALES	81 PARTICIPACIONES	-	61,817.39	-	-	-	3,090.87	-	3,296.93	14,595.77	97,601.17	5,422.54	43,092.13	-	7,418.09	15,724.20	2,193.65	4,690.25	$ 258,942.99
INTENDENTE	BASE	SEMANA	1	GASTO CORRIENTE	1528019	RECURSOS FEDERALES	15 RECURSOS FEDERALES	81 PARTICIPACIONES	-	61,817.39	-	-	-	3,090.87	-	3,296.93	14,595.77	-	-	53,007.89	-	7,418.09	15,724.20	2,193.65	4,690.25	$ 165,835.04
MACHETERO	BASE	SEMANA	1	GASTO CORRIENTE	1528019	RECURSOS FEDERALES	15 RECURSOS FEDERALES	81 PARTICIPACIONES	-	61,817.39	-	-	-	3,090.87	-	3,296.93	14,595.77	87,434.38	5,083.64	43,032.13	-	7,418.09	15,724.20	2,193.65	4,690.25	$ 248,377.30
MACHETERO	BASE	SEMANA	1	GASTO CORRIENTE	1528019	RECURSOS FEDERALES	15 RECURSOS FEDERALES	81 PARTICIPACIONES	-	61,817.39	-	-	-	3,090.87	-	3,296.93	14,595.77	99,634.53	5,422.54	42,972.13	-	7,418.09	15,724.20	2,193.65	4,690.25	$ 260,856.35
MACHETERO	BASE	SEMANA	1	GASTO CORRIENTE	1528019	RECURSOS FEDERALES	15 RECURSOS FEDERALES	81 PARTICIPACIONES	-	61,817.39	-	-	-	3,090.87	-	3,296.93	14,595.77	89,467.74	2,711.23	43,032.13	-	7,418.09	15,724.20	2,193.65	4,690.25	$ 248,038.25
MACHETERO	BASE	SEMANA	1	GASTO CORRIENTE	1528019	RECURSOS FEDERALES	15 RECURSOS FEDERALES	81 PARTICIPACIONES	-	61,817.39	-	-	-	3,090.87	-	3,296.93	14,595.77	89,467.74	5,422.54	43,032.13	-	7,418.09	15,724.20	2,193.65	4,690.25	$ 250,749.56
INTENDENTE	BASE	QUINCENA	1	GASTO CORRIENTE	1528019	RECURSOS FEDERALES	15 RECURSOS FEDERALES	81 PARTICIPACIONES	-	61,817.39	-	-	-	3,090.87	-	3,296.93	14,595.77	-	3,663.17	52,947.89	-	7,418.09	15,724.20	2,193.65	4,690.25	$ 169,438.21

DOCUMENTO SÓLO PARA CONSULTA

Plaza/Puesto	Tipo de Contrato	Tipo de Nómina	Tipo de Gasto		Ramo		Fuente de Financiamiento	Subfuente de Financiamiento/CRI	11321	11311	11211	12211	12231	13111	13121	13211	13221	13311	13421	15411	17121	15111	14111	14311	14121	Importe
BARRENDERO	BASE	SEMANA	1	GASTO CORRIENTE	1528019	RECURSOS FEDERALES	15 RECURSOS FEDERALES	81 PARTICIPACIONES	-	61,817.39	-	-	-	3,090.87	-	3,296.93	14,595.77	109,801.32	5,422.54	43,092.13	-	7,418.09	15,724.20	2,193.65	4,690.25	$ 271,143.14
PANTEONERO SEPULTURERO	BASE	SEMANA	1	GASTO CORRIENTE	1528019	RECURSOS FEDERALES	15 RECURSOS FEDERALES	81 PARTICIPACIONES	-	64,344.52	-	-	-	3,217.26	-	3,431.71	13,583.84	89,920.55	5,644.13	45,684.19	-	7,721.34	15,724.20	2,193.65	4,690.25	$ 256,155.64
TAQUIMECANOGRAFA	BASE	SEMANA	1	GASTO CORRIENTE	1528019	RECURSOS FEDERALES	15 RECURSOS FEDERALES	81 PARTICIPACIONES	-	71,530.12	-	-	-	3,576.51	-	3,338.07	16,889.06	-	783.89	53,510.55	-	8,583.61	15,724.20	2,193.65	4,690.25	$ 180,819.91
POLICIA	POLICIA	QUINCENA	1	GASTO CORRIENTE	2533419	RECURSOS FEDERALES	25.RECURSOS FEDERALES	82 APORTACIONES	-	-	76,385.85	-	-	-	7,180.33	1,871.45	16,125.90	-	13,239.12	16,952.31	6,000.00	-	15,724.20	2,193.65	4,690.25	$ 160,363.06
POLICIA	POLICIA	QUINCENA	1	GASTO CORRIENTE	2533419	RECURSOS FEDERALES	25.RECURSOS FEDERALES	82 APORTACIONES	-	-	88,846.70	-	-	-	8,351.54	2,176.74	18,756.53	-	13,239.12	15,845.88	7,536.00	-	15,724.20	2,193.65	4,690.25	$ 177,360.61
POLICIA	POLICIA	QUINCENA	1	GASTO CORRIENTE	2533419	RECURSOS FEDERALES	25.RECURSOS FEDERALES	82 APORTACIONES	-	-	88,846.70	-	-	-	8,351.54	2,176.74	18,756.53	-	13,239.12	15,845.88	7,536.00	-	15,724.20	2,193.65	4,690.25	$ 177,360.61
POLICIA	POLICIA	QUINCENA	1	GASTO CORRIENTE	2533419	RECURSOS FEDERALES	25.RECURSOS FEDERALES	82 APORTACIONES	-	-	88,846.70	-	-	-	8,351.54	2,176.74	18,756.53	-	13,239.12	15,845.88	7,536.00	-	15,724.20	2,193.65	4,690.25	$ 177,360.61
ADMINISTRADOR "B"	CONFIANZA	QUINCENA	1	GASTO CORRIENTE	1528019	RECURSOS FEDERALES	15 RECURSOS FEDERALES	81 PARTICIPACIONES	80,179.18	-	-	-	-	-	7,536.89	4,276.22	16,704.00	-	33,960.00	26,771.20	-	9,621.50	15,724.20	2,193.65	4,690.25	$ 201,657.09
INTENDENTE	BASE	QUINCENA	1	GASTO CORRIENTE	1528019	RECURSOS FEDERALES	15 RECURSOS FEDERALES	81 PARTICIPACIONES	-	64,377.06	-	-	-	6,437.67	-	3,433.44	13,590.71	-	894.13	54,395.05	-	7,725.25	15,724.20	2,193.65	4,690.25	$ 173,461.41
POLICIA 3 • VIAL	TRANSITO	QUINCENA	1	GASTO CORRIENTE	1528019	RECURSOS FEDERALES	15 RECURSOS FEDERALES	81 PARTICIPACIONES	-	-	108,734.89	-	-	-	10,221.07	2,664.00	22,955.14	-	16,256.40	16,130.81	7,536.00	-	15,724.20	2,193.65	4,690.25	$ 207,106.41
POLICIA 3 • VIAL	TRANSITO	QUINCENA	1	GASTO CORRIENTE	1528019	RECURSOS FEDERALES	15 RECURSOS FEDERALES	81 PARTICIPACIONES	-	-	108,734.89	-	-	-	10,221.07	2,664.00	22,955.14	-	16,256.40	16,130.81	7,536.00	-	15,724.20	2,193.65	4,690.25	$ 207,106.41
POLICIA VIAL	TRANSITO	QUINCENA	1	GASTO CORRIENTE	1528019	RECURSOS FEDERALES	15 RECURSOS FEDERALES	81 PARTICIPACIONES	-	-	88,846.70	-	-	-	8,351.54	2,176.74	18,756.53	-	13,239.12	15,845.88	7,536.00	-	15,724.20	2,193.65	4,690.25	$ 177,360.61
POLICIA 3o	POLICIA	QUINCENA	1	GASTO CORRIENTE	2533419	RECURSOS FEDERALES	25.RECURSOS FEDERALES	82 APORTACIONES	-	-	108,734.89	-	-	-	10,221.07	2,664.00	22,955.14	-	16,255.92	16,130.81	7,536.00	-	15,724.20	2,193.65	4,690.25	$ 207,105.93
MACHETERO	BASE	SEMANA	1	GASTO CORRIENTE	1528019	RECURSOS FEDERALES	15 RECURSOS FEDERALES	81 PARTICIPACIONES	-	64,344.52	-	-	-	3,217.26	-	3,431.71	13,583.84	107,904.66	3,644.75	45,804.19	-	7,721.34	15,724.20	2,193.65	4,690.25	$ 272,260.37
MACHETERO	BASE	SEMANA	1	GASTO CORRIENTE	1528019	RECURSOS FEDERALES	15 RECURSOS FEDERALES	81 PARTICIPACIONES	-	61,817.39	-	-	-	3,090.87	-	3,296.93	14,595.77	99,634.53	5,422.54	43,092.13	-	7,418.09	15,724.20	2,193.65	4,690.25	$ 260,976.35
ARRIERO	BASE	SEMANA	1	GASTO CORRIENTE	1528019	RECURSOS FEDERALES	15 RECURSOS FEDERALES	81 PARTICIPACIONES	-	61,817.39	-	-	-	3,090.87	-	3,296.93	14,595.77	89,467.74	5,422.54	42,732.13	-	7,418.09	15,724.20	2,193.65	4,690.25	$ 250,449.56
JEFE DE OFICINA	CONFIANZA	QUINCENA	1	GASTO CORRIENTE	1528019	RECURSOS FEDERALES	15 RECURSOS FEDERALES	81 PARTICIPACIONES	70,941.62	-	-	-	-	-	6,668.47	3,783.55	14,779.50	-	11,638.08	26,228.30	-	8,512.99	15,724.20	2,193.65	4,690.25	$ 165,160.61
POLICIA	POLICIA	QUINCENA	1	GASTO CORRIENTE	2533419	RECURSOS FEDERALES	25.RECURSOS FEDERALES	82 APORTACIONES	-	-	88,846.70	-	-	-	8,351.54	2,176.74	18,756.53	-	13,239.12	15,845.88	7,536.00	-	15,724.20	2,193.65	4,690.25	$ 177,360.61
BARRENDERO	BASE	SEMANA	1	GASTO CORRIENTE	1528019	RECURSOS FEDERALES	15 RECURSOS FEDERALES	81 PARTICIPACIONES	-	61,817.39	-	-	-	3,090.87	-	3,296.93	14,595.77	95,567.81	5,422.54	43,092.13	-	7,418.09	15,724.20	2,193.65	4,690.25	$ 256,909.63
AUXILIAR ADMINISTRATIVO	BASE	QUINCENA	1	GASTO CORRIENTE	1528019	RECURSOS FEDERALES	15 RECURSOS FEDERALES	81 PARTICIPACIONES	-	69,594.01	-	-	-	6,959.45	-	3,711.68	14,692.07	-	3,415.26	55,409.35	-	8,351.28	15,724.20	2,193.65	4,690.25	$ 184,741.20
TAQUIMECANOGRAFA	BASE	QUINCENA	1	GASTO CORRIENTE	1528019	RECURSOS FEDERALES	15 RECURSOS FEDERALES	81 PARTICIPACIONES	-	71,529.87	-	-	-	7,152.94	-	3,814.93	15,100.75	-	3,377.87	55,785.85	-	8,583.58	15,724.20	2,193.65	4,690.25	$ 187,953.89
MACHETERO	BASE	SEMANA	1	GASTO CORRIENTE	1528019	RECURSOS FEDERALES	15 RECURSOS FEDERALES	81 PARTICIPACIONES	-	61,817.39	-	-	-	3,090.87	-	3,296.93	14,595.77	99,634.53	4,914.19	42,922.13	-	7,418.09	15,724.20	2,193.65	4,690.25	$ 260,298.00
COCINERA	BASE	SEMANA	1	GASTO CORRIENTE	1528019	RECURSOS FEDERALES	15 RECURSOS FEDERALES	81 PARTICIPACIONES	-	67,625.35	-	-	-	3,381.22	-	3,606.69	14,276.46	44,486.61	5,005.06	55,026.67	-	8,115.04	15,724.20	2,193.65	4,690.25	$ 224,131.20
CHOFER "C"	BASE	SEMANA	1	GASTO CORRIENTE	1528019	RECURSOS FEDERALES	15 RECURSOS FEDERALES	81 PARTICIPACIONES	-	77,567.37	-	-	-	7,756.76	-	4,136.93	16,375.33	-	6,803.93	52,930.29	-	9,308.08	15,724.20	2,193.65	4,690.25	$ 197,486.79
PANTEONERO SEPULTURERO	BASE	SEMANA	1	GASTO CORRIENTE	1528019	RECURSOS FEDERALES	15 RECURSOS FEDERALES	81 PARTICIPACIONES	-	64,344.52	-	-	-	6,434.40	-	3,431.71	13,583.84	71,936.44	3,468.37	45,744.19	-	7,721.34	15,724.20	2,193.65	4,690.25	$ 239,272.91
TAQUIMECANOGRAFA	BASE	QUINCENA	1	GASTO CORRIENTE	1528019	RECURSOS FEDERALES	15 RECURSOS FEDERALES	81 PARTICIPACIONES	-	71,529.87	-	-	-	7,152.94	-	3,814.93	15,100.75	-	596.08	51,456.41	-	8,583.58	15,724.20	2,193.65	4,690.25	$ 180,842.66
TAQUIMECANOGRAFA	BASE	QUINCENA	1	GASTO CORRIENTE	1528019	RECURSOS FEDERALES	15 RECURSOS FEDERALES	81 PARTICIPACIONES	-	71,529.87	-	-	-	7,152.94	-	3,814.93	15,100.75	-	-	55,410.85	-	8,583.58	15,724.20	2,193.65	4,690.25	$ 184,201.02
ADMINISTRADOR "B"	CONFIANZA	QUINCENA	1	GASTO CORRIENTE	1528019	RECURSOS FEDERALES	15 RECURSOS FEDERALES	81 PARTICIPACIONES	80,179.18	-	-	-	-	-	7,536.89	4,276.22	16,704.00	-	41,160.00	27,146.20	-	9,621.50	15,724.20	2,193.65	4,690.25	$ 209,232.09
EDUCADORA	BASE	QUINCENA	1	GASTO CORRIENTE	1528019	RECURSOS FEDERALES	15 RECURSOS FEDERALES	81 PARTICIPACIONES	-	71,529.87	-	-	-	7,152.94	-	3,814.93	15,100.75	-	-	55,785.85	-	8,583.58	15,724.20	2,193.65	4,690.25	$ 184,576.02
VELADOR	BASE	SEMANA	1	GASTO CORRIENTE	1528019	RECURSOS FEDERALES	15 RECURSOS FEDERALES	81 PARTICIPACIONES	-	67,625.35	-	-	-	6,762.57	-	3,606.69	14,276.46	92,309.72	5,932.19	45,962.21	-	8,115.04	15,724.20	2,193.65	4,690.25	$ 267,198.33
CONSERJE	BASE	QUINCENA	1	GASTO CORRIENTE	1528019	RECURSOS FEDERALES	15 RECURSOS FEDERALES	81 PARTICIPACIONES	-	67,625.35	-	-	-	3,381.22	-	3,606.69	14,276.46	-	939.24	55,146.67	-	8,115.04	15,724.20	2,193.65	4,690.25	$ 175,698.77
ANALISTA	CONFIANZA	QUINCENA	1	GASTO CORRIENTE	1528019	RECURSOS FEDERALES	15 RECURSOS FEDERALES	81 PARTICIPACIONES	77,191.58	-	-	-	-	-	7,255.96	4,116.88	16,081.58	-	35,160.00	26,970.62	-	9,262.99	15,724.20	2,193.65	4,690.25	$ 198,647.71
NOTIFICADOR	BASE	SEMANA	1	GASTO CORRIENTE	1528019	RECURSOS FEDERALES	15 RECURSOS FEDERALES	81 PARTICIPACIONES	-	69,594.01	-	-	-	6,959.45	-	3,711.68	14,692.07	-	1,907.32	55,034.35	-	8,351.28	15,724.20	2,193.65	4,690.25	$ 182,858.26
TAQUIMECANOGRAFA	BASE	QUINCENA	1	GASTO CORRIENTE	1528019	RECURSOS FEDERALES	15 RECURSOS FEDERALES	81 PARTICIPACIONES	-	71,529.87	-	-	-	7,152.94	-	3,814.93	15,100.75	-	5,364.75	55,905.85	-	8,583.58	15,724.20	2,193.65	4,690.25	$ 190,060.77
JARDINERO	BASE	SEMANA	1	GASTO CORRIENTE	1528019	RECURSOS FEDERALES	15 RECURSOS FEDERALES	81 PARTICIPACIONES	-	64,344.52	-	-	-	3,217.26	-	3,431.71	13,583.84	-	176.29	54,558.65	-	7,721.34	15,724.20	2,193.65	4,690.25	$ 169,641.71
TECNICO LABORATORISTA	BASE	QUINCENA	1	GASTO CORRIENTE	1528019	RECURSOS FEDERALES	15 RECURSOS FEDERALES	81 PARTICIPACIONES	-	83,178.08	-	-	-	8,317.87	-	4,436.16	17,559.82	-	3,801.26	58,110.60	-	9,981.37	15,724.20	2,193.65	4,690.25	$ 207,993.26
POLICIA	POLICIA	QUINCENA	1	GASTO CORRIENTE	2533419	RECURSOS FEDERALES	25.RECURSOS FEDERALES	82 APORTACIONES	-	-	88,846.70	-	-	-	8,351.54	2,176.74	18,756.53	-	13,239.12	15,845.88	7,536.00	-	15,724.20	2,193.65	4,690.25	$ 177,360.61

DOCUMENTO SÓLO PARA CONSULTA

Plaza/Puesto	Tipo de Contrato	Tipo de Nómina	Tipo de Gasto		Ramo		Fuente de Financiamiento	Subfuente de Financiamiento/CRI	11321	11311	11211	12211	12231	13111	13121	13211	13221	13311	13421	15411	17121	15111	14111	14311	14121	Importe
POLICIA	POLICIA	QUINCENA	1	GASTO CORRIENTE	2533419	RECURSOS FEDERALES	25.RECURSOS FEDERALES	82 APORTACIONES	-	-	88,846.70	-	-	-	8,351.54	2,176.74	18,756.53	-	13,239.12	15,845.88	7,536.00	-	15,724.20	2,193.65	4,690.25	$ 177,360.61
SECRETARIA "A"	CONFIANZA	QUINCENA	1	GASTO CORRIENTE	1528019	RECURSOS FEDERALES	15 RECURSOS FEDERALES	81 PARTICIPACIONES	61,657.08	-	-	-	-	-	5,795.77	3,288.38	12,845.22	-	12,274.32	26,057.63	-	7,398.85	15,724.20	2,193.65	4,690.25	$ 151,925.35
OFICIAL DE TRABAJO SOCIAL	BASE	QUINCENA	1	GASTO CORRIENTE	1528019	RECURSOS FEDERALES	15 RECURSOS FEDERALES	81 PARTICIPACIONES	-	76,549.94	-	-	-	3,827.50	-	4,082.66	16,160.54	-	779.68	56,821.75	-	9,185.99	15,724.20	2,193.65	4,690.25	$ 190,016.16
MACHETERO	BASE	SEMANA	1	GASTO CORRIENTE	1528019	RECURSOS FEDERALES	15 RECURSOS FEDERALES	81 PARTICIPACIONES	-	64,344.52	-	-	-	6,434.40	-	3,431.71	13,583.84	169,262.21	5,644.13	45,324.19	-	7,721.34	15,724.20	2,193.65	4,690.25	$ 338,354.44
MACHETERO	BASE	SEMANA	1	GASTO CORRIENTE	1528019	RECURSOS FEDERALES	15 RECURSOS FEDERALES	81 PARTICIPACIONES	-	61,817.39	-	-	-	6,181.74	-	3,296.93	14,595.77	-	5,422.54	43,092.13	-	7,418.09	15,724.20	2,193.65	4,690.25	$ 164,432.69
OFICIAL DE TRABAJO SOCIAL	BASE	QUINCENA	1	GASTO CORRIENTE	1528019	RECURSOS FEDERALES	15 RECURSOS FEDERALES	81 PARTICIPACIONES	-	76,549.94	-	-	-	7,654.99	-	4,082.66	16,160.54	-	850.55	52,732.31	-	9,185.99	15,724.20	2,193.65	4,690.25	$ 189,825.08
AUXILIAR ADMINISTRATIVO	BASE	QUINCENA	1	GASTO CORRIENTE	1528019	RECURSOS FEDERALES	15 RECURSOS FEDERALES	81 PARTICIPACIONES	-	69,594.01	-	-	-	3,479.73	-	3,711.68	14,692.07	-	6,186.16	55,589.35	-	8,351.28	15,724.20	2,193.65	4,690.25	$ 184,212.38
POLICIA 3 · VIAL	TRANSITO	QUINCENA	1	GASTO CORRIENTE	1528019	RECURSOS FEDERALES	15 RECURSOS FEDERALES	81 PARTICIPACIONES	-	-	108,734.89	-	-	-	10,221.07	2,664.00	22,955.14	-	16,256.40	16,130.81	7,536.00	-	15,724.20	2,193.65	4,690.25	$ 207,106.41
INTENDENTE	BASE	QUINCENA	1	GASTO CORRIENTE	1528019	RECURSOS FEDERALES	15 RECURSOS FEDERALES	81 PARTICIPACIONES	-	64,377.06	-	-	-	3,218.90	-	3,433.44	13,590.71	-	536.48	54,020.05	-	7,725.25	15,724.20	2,193.65	4,690.25	$ 169,509.99
BARRENDERO	BASE	SEMANA	1	GASTO CORRIENTE	1528019	RECURSOS FEDERALES	15 RECURSOS FEDERALES	81 PARTICIPACIONES	-	61,817.39	-	-	-	3,090.87	-	3,296.93	14,595.77	91,501.10	3,614.50	43,032.13	-	7,418.09	15,724.20	2,193.65	4,690.25	$ 250,974.88
BARRENDERO	BASE	SEMANA	1	GASTO CORRIENTE	1528019	RECURSOS FEDERALES	15 RECURSOS FEDERALES	81 PARTICIPACIONES	-	61,817.39	-	-	-	3,090.87	-	3,296.93	14,595.77	109,801.32	5,422.54	43,032.13	-	7,418.09	15,724.20	2,193.65	4,690.25	$ 271,083.14
POLICIA	POLICIA	QUINCENA	1	GASTO CORRIENTE	2533419	RECURSOS FEDERALES	25.RECURSOS FEDERALES	82 APORTACIONES	-	-	88,846.70	-	-	-	8,351.54	2,176.74	18,756.53	-	13,239.12	15,845.88	7,536.00	-	15,724.20	2,193.65	4,690.25	$ 177,360.61
POLICIA VIAL	TRANSITO	QUINCENA	1	GASTO CORRIENTE	1528019	RECURSOS FEDERALES	15 RECURSOS FEDERALES	81 PARTICIPACIONES	-	-	88,846.70	-	-	-	8,351.54	2,176.74	18,756.53	-	13,239.12	15,845.88	7,536.00	-	15,724.20	2,193.65	4,690.25	$ 177,360.61
POLICIA	POLICIA	QUINCENA	1	GASTO CORRIENTE	2533419	RECURSOS FEDERALES	25.RECURSOS FEDERALES	82 APORTACIONES	-	-	88,846.70	-	-	-	8,351.54	2,176.74	18,756.53	-	13,239.12	15,845.88	7,536.00	-	15,724.20	2,193.65	4,690.25	$ 177,360.61
POLICIA	POLICIA	QUINCENA	1	GASTO CORRIENTE	2533419	RECURSOS FEDERALES	25.RECURSOS FEDERALES	82 APORTACIONES	-	-	88,846.70	-	-	-	8,351.54	2,176.74	18,756.53	-	13,239.12	15,845.88	7,536.00	-	15,724.20	2,193.65	4,690.25	$ 177,360.61
POLICIA	POLICIA	QUINCENA	1	GASTO CORRIENTE	2533419	RECURSOS FEDERALES	25.RECURSOS FEDERALES	82 APORTACIONES	-	-	88,846.70	-	-	-	8,351.54	2,176.74	18,756.53	-	13,239.12	15,845.88	7,536.00	-	15,724.20	2,193.65	4,690.25	$ 177,360.61
POLICIA	POLICIA	QUINCENA	1	GASTO CORRIENTE	2533419	RECURSOS FEDERALES	25.RECURSOS FEDERALES	82 APORTACIONES	-	-	88,846.70	-	-	-	8,351.54	2,176.74	18,756.53	-	13,239.12	15,845.88	7,536.00	-	15,724.20	2,193.65	4,690.25	$ 177,360.61
POLICIA	POLICIA	QUINCENA	1	GASTO CORRIENTE	2533419	RECURSOS FEDERALES	25.RECURSOS FEDERALES	82 APORTACIONES	-	-	88,846.70	-	-	-	8,351.54	2,176.74	18,756.53	-	13,239.12	15,845.88	7,536.00	-	15,724.20	2,193.65	4,690.25	$ 177,360.61
POLICIA	POLICIA	QUINCENA	1	GASTO CORRIENTE	2533419	RECURSOS FEDERALES	25.RECURSOS FEDERALES	82 APORTACIONES	-	-	88,846.70	-	-	-	8,351.54	2,176.74	18,756.53	-	13,239.12	15,845.88	7,536.00	-	15,724.20	2,193.65	4,690.25	$ 177,360.61
POLICIA	POLICIA	QUINCENA	1	GASTO CORRIENTE	2533419	RECURSOS FEDERALES	25.RECURSOS FEDERALES	82 APORTACIONES	-	-	88,846.70	-	-	-	8,351.54	2,176.74	18,756.53	-	13,239.12	15,845.88	7,536.00	-	15,724.20	2,193.65	4,690.25	$ 177,360.61
POLICIA	POLICIA	QUINCENA	1	GASTO CORRIENTE	2533419	RECURSOS FEDERALES	25.RECURSOS FEDERALES	82 APORTACIONES	-	-	88,846.70	-	-	-	8,351.54	2,176.74	18,756.53	-	13,239.12	15,845.88	7,536.00	-	15,724.20	2,193.65	4,690.25	$ 177,360.61
POLICIA 2o	POLICIA	QUINCENA	1	GASTO CORRIENTE	2533419	RECURSOS FEDERALES	25.RECURSOS FEDERALES	82 APORTACIONES	-	-	134,078.86	-	-	-	12,603.45	3,284.93	28,305.54	-	18,597.60	16,493.90	7,536.00	-	15,724.20	2,193.65	4,690.25	$ 243,508.38
POLICIA VIAL	TRANSITO	QUINCENA	1	GASTO CORRIENTE	1528019	RECURSOS FEDERALES	15 RECURSOS FEDERALES	81 PARTICIPACIONES	-	-	88,846.70	-	-	-	8,351.54	2,176.74	18,756.53	-	13,239.12	15,845.88	7,536.00	-	15,724.20	2,193.65	4,690.25	$ 177,360.61
POLICIA VIAL	TRANSITO	QUINCENA	1	GASTO CORRIENTE	1528019	RECURSOS FEDERALES	15 RECURSOS FEDERALES	81 PARTICIPACIONES	-	-	88,846.70	-	-	-	8,351.54	2,176.74	18,756.53	-	13,239.12	15,845.88	7,536.00	-	15,724.20	2,193.65	4,690.25	$ 177,360.61
POLICIA VIAL	TRANSITO	QUINCENA	1	GASTO CORRIENTE	1528019	RECURSOS FEDERALES	15 RECURSOS FEDERALES	81 PARTICIPACIONES	-	-	88,846.70	-	-	-	8,351.54	2,176.74	18,756.53	-	13,239.12	15,845.88	7,536.00	-	15,724.20	2,193.65	4,690.25	$ 177,360.61
POLICIA VIAL	TRANSITO	QUINCENA	1	GASTO CORRIENTE	1528019	RECURSOS FEDERALES	15 RECURSOS FEDERALES	81 PARTICIPACIONES	-	-	88,846.70	-	-	-	8,351.54	2,176.74	18,756.53	-	13,239.12	15,845.88	7,536.00	-	15,724.20	2,193.65	4,690.25	$ 177,360.61
POLICIA VIAL	TRANSITO	QUINCENA	1	GASTO CORRIENTE	1528019	RECURSOS FEDERALES	15 RECURSOS FEDERALES	81 PARTICIPACIONES	-	-	88,846.70	-	-	-	8,351.54	2,176.74	18,756.53	-	13,239.12	15,845.88	7,536.00	-	15,724.20	2,193.65	4,690.25	$ 177,360.61
POLICIA VIAL	TRANSITO	QUINCENA	1	GASTO CORRIENTE	1528019	RECURSOS FEDERALES	15 RECURSOS FEDERALES	81 PARTICIPACIONES	-	-	88,846.70	-	-	-	8,351.54	2,176.74	18,756.53	-	13,239.12	15,845.88	7,536.00	-	15,724.20	2,193.65	4,690.25	$ 177,360.61
POLICIA VIAL	TRANSITO	QUINCENA	1	GASTO CORRIENTE	1528019	RECURSOS FEDERALES	15 RECURSOS FEDERALES	81 PARTICIPACIONES	-	-	88,846.70	-	-	-	8,351.54	2,176.74	18,756.53	-	13,239.12	15,845.88	7,536.00	-	15,724.20	2,193.65	4,690.25	$ 177,360.61
POLICIA VIAL	TRANSITO	QUINCENA	1	GASTO CORRIENTE	1528019	RECURSOS FEDERALES	15 RECURSOS FEDERALES	81 PARTICIPACIONES	-	-	88,846.70	-	-	-	8,351.54	2,176.74	18,756.53	-	13,239.12	15,845.88	7,536.00	-	15,724.20	2,193.65	4,690.25	$ 177,360.61
POLICIA VIAL	TRANSITO	QUINCENA	1	GASTO CORRIENTE	1528019	RECURSOS FEDERALES	15 RECURSOS FEDERALES	81 PARTICIPACIONES	-	-	88,846.70	-	-	-	8,351.54	2,176.74	18,756.53	-	13,239.12	15,845.88	7,536.00	-	15,724.20	2,193.65	4,690.25	$ 177,360.61
POLICIA VIAL	TRANSITO	QUINCENA	1	GASTO CORRIENTE	1528019	RECURSOS FEDERALES	15 RECURSOS FEDERALES	81 PARTICIPACIONES	-	-	88,846.70	-	-	-	8,351.54	2,176.74	18,756.53	-	13,239.12	15,845.88	7,536.00	-	15,724.20	2,193.65	4,690.25	$ 177,360.61
INTENDENTE	BASE	QUINCENA	1	GASTO CORRIENTE	1528019	RECURSOS FEDERALES	15 RECURSOS FEDERALES	81 PARTICIPACIONES	-	64,377.06	-	-	-	6,437.75	-	3,433.44	13,590.71	-	5,245.56	54,020.05	-	7,725.25	15,724.20	2,193.65	4,690.25	$ 177,437.92
ASESOR " B "	CONFIANZA	QUINCENA	1	GASTO CORRIENTE	1528019	RECURSOS FEDERALES	15 RECURSOS FEDERALES	81 PARTICIPACIONES	74,004.60	-	-	-	-	-	-	2,466.82	15,417.62	-	3,240.00	26,408.31	-	8,880.55	15,724.20	2,193.65	4,690.25	$ 153,026.00
MACHETERO	BASE	SEMANA	1	GASTO CORRIENTE	1528019	RECURSOS FEDERALES	15 RECURSOS FEDERALES	81 PARTICIPACIONES	-	61,817.39	-	-	-	3,090.87	-	3,296.93	14,595.77	30,500.37	5,710.44	42,972.13	-	7,418.09	15,724.20	2,193.65	4,690.25	$ 192,010.09
POLICIA VIAL	TRANSITO	QUINCENA	1	GASTO CORRIENTE	1528019	RECURSOS FEDERALES	15 RECURSOS FEDERALES	81 PARTICIPACIONES	-	-	88,846.70	-	-	-	8,351.54	2,176.74	18,756.53	-	13,239.12	15,845.88	7,536.00	-	15,724.20	2,193.65	4,690.25	$ 177,360.61
POLICIA 3 · VIAL	TRANSITO	QUINCENA	1	GASTO CORRIENTE	1528019	RECURSOS FEDERALES	15 RECURSOS FEDERALES	81 PARTICIPACIONES	-	-	108,734.89	-	-	-	10,221.07	2,664.00	22,955.14	-	16,256.40	16,130.81	7,536.00	-	15,724.20	2,193.65	4,690.25	$ 207,106.41
POLICIA VIAL	TRANSITO	QUINCENA	1	GASTO CORRIENTE	1528019	RECURSOS FEDERALES	15 RECURSOS FEDERALES	81 PARTICIPACIONES	-	-	88,846.70	-	-	-	8,351.54	2,176.74	18,756.53	-	13,239.12	15,845.88	7,536.00	-	15,724.20	2,193.65	4,690.25	$ 177,360.61
POLICIA VIAL	TRANSITO	QUINCENA	1	GASTO CORRIENTE	1528019	RECURSOS FEDERALES	15 RECURSOS FEDERALES	81 PARTICIPACIONES	-	-	88,846.70	-	-	-	8,351.54	2,176.74	18,756.53	-	13,239.12	15,845.88	7,536.00	-	15,724.20	2,193.65	4,690.25	$ 177,360.61

DOCUMENTO SÓLO PARA CONSULTA

Plaz./Puesto	Tipo de Contrato	Tipo de Nómina		Tipo de Gasto		Ramo	Fuente de Financiamiento	Subfuente de Financiamiento (CRI)	11321	11311	12211	12221	13111	13121	13211	13221	13311	13421	15411	17121	15111	14111	14121	Importe
POLICIA VIAL	TRANSITO	QUINCENA	1	GASTO CORRIENTE	1520019	RECURSOS FEDERALES	15 RECURSOS FEDERALES	81 PARTICIPACIONES	-	-	88,846.70	-	-	8,351.54	1,176.74	18,756.53	-	13,239.12	15,845.88	7,516.00	-	15,724.20	2,193.65	4,690.25	$ 177,960.61
POLICIA	POLICIA	QUINCENA	1	GASTO CORRIENTE	2334419	RECURSOS FEDERALES	25 RECURSOS FEDERALES	82 APORTACIONES	-	-	88,846.70	-	-	8,351.54	2,176.74	18,756.53	-	13,239.12	15,845.88	7,516.00	-	15,724.20	2,193.65	4,690.25	$ 177,960.61
POLICIA	POLICIA	QUINCENA	1	GASTO CORRIENTE	2334419	RECURSOS FEDERALES	25 APORTACIONES FEDERALES	82 APORTACIONES	-	-	88,846.70	-	-	8,351.54	2,176.74	18,756.53	-	13,239.12	15,845.88	7,516.00	-	15,724.20	2,193.65	4,690.25	$ 177,960.61
BARRENDERO	BASE	SEMANA	1	GASTO CORRIENTE	1520019	RECURSOS FEDERALES	15 RECURSOS FEDERALES	81 PARTICIPACIONES	-	61,817.39	-	-	3,090.87	-	3,296.93	14,595.77	40,667.16	2,711.23	43,032.13	-	7,418.09	15,724.20	2,193.65	4,690.25	$ 199,237.67
MACHETERO	BASE	SEMANA	1	GASTO CORRIENTE	1520019	RECURSOS FEDERALES	15 RECURSOS FEDERALES	81 PARTICIPACIONES	-	61,817.39	-	-	-	3,678.75	14,595.77	4,744.72	-	42,561.13	42,561.13	-	7,418.09	15,724.20	2,193.65	4,690.25	$ 156,434.95
MACHETERO	BASE	SEMANA	1	GASTO CORRIENTE	1520019	RECURSOS FEDERALES	15 RECURSOS FEDERALES	81 PARTICIPACIONES	-	61,817.39	-	-	3,090.87	-	3,296.93	14,595.77	103,701.25	2,711.23	43,032.13	-	7,418.09	15,724.20	2,193.65	4,690.25	$ 262,271.76
POLICIA 3 - VIAL	TRANSITO	QUINCENA	1	GASTO CORRIENTE	1520019	RECURSOS FEDERALES	15 RECURSOS FEDERALES	81 PARTICIPACIONES	-	108,734.89	-	-	10,221.07	2,664.00	22,955.14	-	16,256.40	16,256.40	16,130.81	7,516.00	-	15,724.20	2,193.65	4,690.25	$ 207,106.41
MECANOGRAFA	BASE	QUINCENA	1	GASTO CORRIENTE	1520019	RECURSOS FEDERALES	15 RECURSOS FEDERALES	81 PARTICIPACIONES	-	67,953.27	-	-	3,397.68	3,624.17	14,345.69	-	5,474.04	5,474.04	55,150.37	-	8,154.39	15,724.20	2,193.65	4,690.25	$ 180,707.71
MECANOGRAFA	BASE	QUINCENA	1	GASTO CORRIENTE	1520019	RECURSOS FEDERALES	15 RECURSOS FEDERALES	81 PARTICIPACIONES	-	67,953.27	-	-	-	3,397.66	14,345.69	-	2,202.16	2,202.16	55,150.37	-	8,154.39	15,724.20	2,193.65	4,690.25	$ 173,811.64
MACHETERO	BASE	SEMANA	1	GASTO CORRIENTE	1520019	RECURSOS FEDERALES	15 RECURSOS FEDERALES	81 PARTICIPACIONES	-	61,817.39	-	-	3,090.87	-	3,296.93	14,595.77	87,434.38	5,422.54	43,092.13	-	7,418.09	15,724.20	2,193.65	4,690.25	$ 248,776.20
POLICIA UNIDAD DE REACCION	POLICIA	QUINCENA	1	GASTO CORRIENTE	2334419	RECURSOS FEDERALES	25 RECURSOS FEDERALES	82 APORTACIONES	-	99,000.71	-	-	9,301.66	2,425.66	20,901.42	-	14,812.32	15,991.43	7,516.00	-	15,724.20	2,193.65	4,690.25	$ 192,588.30
POLICIA	POLICIA	QUINCENA	1	GASTO CORRIENTE	2334419	RECURSOS FEDERALES	25 RECURSOS FEDERALES	82 APORTACIONES	-	76,385.85	-	-	7,180.33	1,871.45	16,125.90	-	11,239.12	16,952.31	6,000.00	-	15,724.20	2,193.65	4,690.25	$ 160,383.06
MECANOGRAFA	BASE	QUINCENA	1	GASTO CORRIENTE	1520019	RECURSOS FEDERALES	15 RECURSOS FEDERALES	81 PARTICIPACIONES	-	67,953.27	-	-	6,292.37	3,624.17	14,345.69	-	3,460.54	55,090.37	-	-	8,154.39	15,724.20	2,193.65	4,690.25	$ 182,031.90
ARRERO	BASE	SEMANA	1	GASTO CORRIENTE	1520019	RECURSOS FEDERALES	15 RECURSOS FEDERALES	81 PARTICIPACIONES	-	61,817.39	-	-	3,090.87	-	3,296.93	14,595.77	99,634.53	5,422.54	43,032.13	-	7,418.09	15,724.20	2,193.65	4,690.25	$ 260,916.35
AUXILIAR UNIVERSAL DE OFICINA	BASE	QUINCENA	1	GASTO CORRIENTE	1520019	RECURSOS FEDERALES	15 RECURSOS FEDERALES	81 PARTICIPACIONES	-	72,416.01	-	-	7,241.64	3,802.19	17,098.22	-	2,867.18	53,612.59	-	-	8,689.92	15,724.20	2,193.65	4,690.25	$ 188,433.85
ANALISTA	COMISIONADO	QUINCENA	1	GASTO CORRIENTE	1520019	RECURSOS FEDERALES	15 RECURSOS FEDERALES	81 PARTICIPACIONES	-	77,191.98	-	-	3,617.98	4,116.88	16,081.58	-	33,120.00	26,935.62	-	-	9,262.99	15,724.20	2,193.65	4,690.25	$ 192,604.73
POLICIA 3 - VIAL	TRANSITO	QUINCENA	1	GASTO CORRIENTE	1520019	RECURSOS FEDERALES	15 RECURSOS FEDERALES	81 PARTICIPACIONES	-	108,734.89	-	-	10,221.07	2,664.00	22,955.14	-	16,256.40	16,130.81	7,516.00	-	15,724.20	2,193.65	4,690.25	$ 207,106.41
ARRERO	BASE	SEMANA	1	GASTO CORRIENTE	1520019	RECURSOS FEDERALES	15 RECURSOS FEDERALES	81 PARTICIPACIONES	-	61,817.39	-	-	3,090.87	3,296.93	14,595.77	142,330.04	5,422.54	43,032.13	-	7,418.09	15,724.20	2,193.65	4,690.25	$ 303,616.86
BARRENDERO	BASE	SEMANA	1	GASTO CORRIENTE	1520019	RECURSOS FEDERALES	15 RECURSOS FEDERALES	81 PARTICIPACIONES	-	61,817.39	-	-	3,090.87	3,296.93	14,595.77	109,801.32	5,422.54	43,092.13	-	7,418.09	15,724.20	2,193.65	4,690.25	$ 271,143.14
CAPTURISTA "B"	COMISIONADO	QUINCENA	1	GASTO CORRIENTE	1520019	RECURSOS FEDERALES	15 RECURSOS FEDERALES	81 PARTICIPACIONES	60,177.20	-	-	-	5,656.69	3,209.46	12,536.64	2,460.00	25,935.67	-	7,221.27	6,000.00	-	15,724.20	2,193.65	4,690.25	$ 139,485.42
AGENTE	TRANSITO	QUINCENA	1	GASTO CORRIENTE	1520019	RECURSOS FEDERALES	15 RECURSOS FEDERALES	81 PARTICIPACIONES	-	76,385.85	-	-	7,180.33	1,871.45	16,125.90	21,977.20	16,952.31	16,952.31	6,000.00	-	15,724.20	2,193.65	4,690.25	$ 157,997.14
TRABAJADORA SOCIAL	BASE	QUINCENA	1	GASTO CORRIENTE	1520019	RECURSOS FEDERALES	15 RECURSOS FEDERALES	81 PARTICIPACIONES	-	85,833.87	-	-	8,583.60	4,577.91	18,120.91	5,801.92	58,192.39	-	10,300.30	15,724.20	2,193.65	4,690.25	$ 214,021.00
MACHETERO	BASE	SEMANA	1	GASTO CORRIENTE	1520019	RECURSOS FEDERALES	15 RECURSOS FEDERALES	81 PARTICIPACIONES	-	64,344.52	-	-	6,434.40	3,431.71	13,583.84	99,441.55	5,467.74	45,684.39	-	7,721.34	15,724.20	2,193.65	4,690.25	$ 268,717.39
TAQUIMECANOGRAFA	BASE	QUINCENA	1	GASTO CORRIENTE	1520019	RECURSOS FEDERALES	15 RECURSOS FEDERALES	81 PARTICIPACIONES	-	71,529.87	-	-	7,152.94	3,814.93	15,100.75	-	-	53,377.61	8,583.58	-	15,724.20	2,193.65	4,690.25	$ 180,666.58
BARRENDERO	BASE	SEMANA	1	GASTO CORRIENTE	1520019	RECURSOS FEDERALES	15 RECURSOS FEDERALES	81 PARTICIPACIONES	-	61,817.39	-	-	6,181.74	3,296.93	14,595.77	97,601.17	5,422.54	42,672.11	7,418.09	-	15,724.20	2,193.65	4,690.25	$ 261,613.86
JEFE DE DEPARTAMENTO "B"	TRANSITO	QUINCENA	1	GASTO CORRIENTE	1520019	RECURSOS FEDERALES	15 RECURSOS FEDERALES	81 PARTICIPACIONES	-	70,000.55	-	-	6,581.00	3,215.50	14,782.12	-	-	29,982.22	6,000.00	-	15,724.20	2,193.65	4,690.25	$ 151,690.39
MACHETERO	BASE	SEMANA	1	GASTO CORRIENTE	1520019	RECURSOS FEDERALES	15 RECURSOS FEDERALES	81 PARTICIPACIONES	-	61,817.39	-	-	3,090.87	3,296.93	14,595.77	99,634.53	5,422.54	42,972.13	7,418.09	-	15,724.20	2,193.65	4,690.25	$ 260,856.35
MACHETERO	BASE	SEMANA	1	GASTO CORRIENTE	1520019	RECURSOS FEDERALES	15 RECURSOS FEDERALES	81 PARTICIPACIONES	-	61,817.39	-	-	3,090.87	3,296.93	14,595.77	99,634.53	5,422.54	43,032.13	7,418.09	-	15,724.20	2,193.65	4,690.25	$ 260,916.35
CHOFER "B"	BASE	SEMANA	1	GASTO CORRIENTE	1520019	RECURSOS FEDERALES	15 RECURSOS FEDERALES	81 PARTICIPACIONES	-	75,893.60	-	-	3,794.70	4,047.66	17,919.32	6,697.23	44,970.54	-	9,107.23	15,724.20	2,193.65	4,690.25	$ 184,998.38
JARDINERO	BASE	SEMANA	1	GASTO CORRIENTE	1520019	RECURSOS FEDERALES	15 RECURSOS FEDERALES	81 PARTICIPACIONES	-	61,817.39	-	-	3,090.87	3,296.93	14,595.77	89,407.74	3,100.21	52,887.89	7,418.09	-	15,724.20	2,193.65	4,690.25	$ 258,388.99
MACHETERO	BASE	SEMANA	1	GASTO CORRIENTE	1520019	RECURSOS FEDERALES	15 RECURSOS FEDERALES	81 PARTICIPACIONES	-	61,817.39	-	-	3,090.87	3,296.93	14,595.77	20,033.56	-	39,371.68	7,418.09	-	15,724.20	2,193.65	4,690.25	$ 172,492.36
BARRENDERO	BASE	SEMANA	1	GASTO CORRIENTE	1520019	RECURSOS FEDERALES	15 RECURSOS FEDERALES	81 PARTICIPACIONES	-	61,817.39	-	-	3,090.87	3,296.93	14,595.77	46,767.23	5,422.54	43,032.13	7,418.09	-	15,724.20	2,193.65	4,690.25	$ 208,049.05
EMPLEADO DE CUADRILLA MOVIL"A"	BASE	SEMANA	1	GASTO CORRIENTE	1520019	RECURSOS FEDERALES	15 RECURSOS FEDERALES	81 PARTICIPACIONES	-	64,114.47	-	-	3,203.70	3,419.44	15,138.34	92,784.64	4,745.31	42,985.43	7,693.74	-	15,724.20	2,193.65	4,690.25	$ 256,697.97
TAQUIMECANOGRAFA	BASE	QUINCENA	1	GASTO CORRIENTE	1520019	RECURSOS FEDERALES	15 RECURSOS FEDERALES	81 PARTICIPACIONES	-	71,530.12	-	-	-	3,576.51	16,880.06	-	3,642.80	53,570.36	8,583.58	-	15,724.20	2,193.65	4,690.25	$ 180,400.75
NIÑERA	BASE	QUINCENA	1	GASTO CORRIENTE	1520019	RECURSOS FEDERALES	15 RECURSOS FEDERALES	81 PARTICIPACIONES	-	67,625.35	-	-	3,381.22	3,606.69	14,276.46	-	-	55,026.67	8,135.04	-	15,724.20	2,193.65	4,690.25	$ 174,639.53
CHOFER "B"	BASE	SEMANA	1	GASTO CORRIENTE	1520019	RECURSOS FEDERALES	15 RECURSOS FEDERALES	81 PARTICIPACIONES	-	75,893.60	-	-	3,794.70	4,047.66	17,919.32	-	44,970.54	-	9,107.23	15,724.20	2,193.65	4,690.25	$ 178,341.15
TAQUIMECANOGRAFA	BASE	QUINCENA	1	GASTO CORRIENTE	1520019	RECURSOS FEDERALES	15 RECURSOS FEDERALES	81 PARTICIPACIONES	-	71,529.87	-	-	7,152.96	3,814.93	15,100.75	-	2,284.37	51,816.41	8,583.58	-	15,724.20	2,193.65	4,690.25	$ 182,890.97

DOCUMENTO SOLO PARA CONSULTA

Plaza/Puesto	Tipo de Contrato	Tipo de Nómina		Tipo de Gasto		Ramo	Fuente de Financiamiento	Subfuente de Financiamiento (CRI)	11321	11311	12211	12221	13111	13121	13211	13221	13311	13421	15411	17121	15111	14111	14121	Importe
POLICIA	POLICIA	QUINCENA	1	GASTO CORRIENTE	2133419	RECURSOS FEDERALES	25 RECURSOS FEDERALES	82 APORTACIONES	-	-	8'846.70	-	-	8,351.54	1,176.74	18,756.53	-	13,239.12	15,845.88	7,516.00	-	15,724.20	2,193.65	4,690.25	$ 177,960.61
POLICIA	POLICIA	QUINCENA	1	GASTO CORRIENTE	2133419	RECURSOS FEDERALES	25 RECURSOS FEDERALES	82 APORTACIONES	-	-	76,385.85	-	-	7,180.33	1,871.45	16,125.90	-	13,239.12	16,992.31	6,000.00	-	15,724.20	2,193.65	4,690.25	$ 160,303.06
MACHETERO	BASE	SEMANA	1	GASTO CORRIENTE	1528019	RECURSOS FEDERALES	15 RECURSOS FEDERALES	81 PARTICIPACIONES	-	64,344.52	-	-	3,217.26	-	3,431.71	13,583.84	90,978.44	5,291.36	45,684.39	-	7,721.34	15,724.20	2,193.65	4,690.25	$ 256,860.76
MEDICO	CONFIANZA	QUINCENA	1	GASTO CORRIENTE	1528019	RECURSOS FEDERALES	15 RECURSOS FEDERALES	81 PARTICIPACIONES	77,193.98	-	-	-	-	7,255.96	2,830.36	16,081.58	-	3,300.00	26,970.62	-	9,262.99	15,724.20	2,193.65	4,690.25	$ 165,501.59
ARRIERO	BASE	SEMANA	1	GASTO CORRIENTE	1528019	RECURSOS FEDERALES	15 RECURSOS FEDERALES	81 PARTICIPACIONES	-	61,817.39	-	-	3,090.87	-	3,296.93	14,595.77	97,601.17	5,422.54	43,032.13	-	7,418.09	15,724.20	2,193.65	4,690.25	$ 258,882.99
TAQUIMECANOGRAFA	BASE	QUINCENA	1	GASTO CORRIENTE	1528019	RECURSOS FEDERALES	15 RECURSOS FEDERALES	81 PARTICIPACIONES	-	71,529.87	-	-	7,151.94	-	3,814.93	15,100.75	-	4,702.43	55,410.86	-	8,583.58	15,724.20	2,193.65	4,690.25	$ 188,903.45
INTENDENTE	BASE	QUINCENA	1	GASTO CORRIENTE	1528019	RECURSOS FEDERALES	15 RECURSOS FEDERALES	81 PARTICIPACIONES	-	64,377.06	-	-	-	-	3,218.85	13,590.71	-	2,980.42	45,520.99	-	7,725.25	15,724.20	2,193.65	4,690.25	$ 160,030.98
MECANOGRAFA	BASE	QUINCENA	1	GASTO CORRIENTE	1528019	RECURSOS FEDERALES	15 RECURSOS FEDERALES	81 PARTICIPACIONES	-	67,595.27	-	-	-	-	3,397.66	14,345.69	-	880.88	54,715.37	-	8,154.39	15,724.20	2,193.65	4,690.25	$ 172,055.36
JARDINERO	BASE	SEMANA	1	GASTO CORRIENTE	1528019	RECURSOS FEDERALES	15 RECURSOS FEDERALES	81 PARTICIPACIONES	-	61,817.39	-	-	6,181.74	-	3,296.93	14,595.77	89,467.74	5,422.54	52,947.80	-	7,418.09	15,724.20	2,193.65	4,690.25	$ 263,756.19
MECANOGRAFA	BASE	QUINCENA	1	GASTO CORRIENTE	1528019	RECURSOS FEDERALES	15 RECURSOS FEDERALES	81 PARTICIPACIONES	-	67,595.27	-	-	3,397.68	-	3,624.17	14,345.69	-	-	55,150.37	-	8,154.39	15,724.20	2,193.65	4,690.25	$ 175,233.67
EMPLEADO DE CUADRILLA MOVIL "A"	BASE	SEMANA	1	GASTO CORRIENTE	1528019	RECURSOS FEDERALES	15 RECURSOS FEDERALES	81 PARTICIPACIONES	-	66,640.59	-	-	3,331.97	-	3,554.16	14,068.57	98,602.27	2,740.25	46,070.64	-	7,936.87	15,724.20	2,193.65	4,690.25	$ 265,613.42
JARDINERO	BASE	SEMANA	1	GASTO CORRIENTE	1528019	RECURSOS FEDERALES	15 RECURSOS FEDERALES	81 PARTICIPACIONES	-	61,817.39	-	-	-	-	2,266.64	14,595.77	24,400.29	3,389.09	39,816.68	-	7,418.09	15,724.20	2,193.65	4,690.25	$ 176,312.00
ASEADOR	BASE	SEMANA	1	GASTO CORRIENTE	1528019	RECURSOS FEDERALES	15 RECURSOS FEDERALES	81 PARTICIPACIONES	-	62,703.41	-	-	1,317.22	-	3,344.18	14,804.97	41,230.02	1,833.10	53,009.94	-	7,574.41	15,724.20	2,193.65	4,690.25	$ 210,193.44
TECNICO ARTESANAL	BASE	QUINCENA	1	GASTO CORRIENTE	1528019	RECURSOS FEDERALES	15 RECURSOS FEDERALES	81 PARTICIPACIONES	-	71,529.87	-	-	3,576.47	-	3,814.93	15,100.75	-	-	51,816.41	-	8,583.58	15,724.20	2,193.65	4,690.25	$ 177,030.11
MACHETERO	BASE	SEMANA	1	GASTO CORRIENTE	1528019	RECURSOS FEDERALES	15 RECURSOS FEDERALES	81 PARTICIPACIONES	-	61,817.39	-	-	6,181.74	-	3,296.93	14,595.77	109,801.32	5,422.54	43,032.13	-	7,418.09	15,724.20	2,193.65	4,690.25	$ 274,174.01
MECANOGRAFA	BASE	QUINCENA	1	GASTO CORRIENTE	1528019	RECURSOS FEDERALES	15 RECURSOS FEDERALES	81 PARTICIPACIONES	-	67,595.27	-	-	3,374.17	-	3,345.69	14,345.69	-	440.44	54,793.67	-	8,154.39	15,724.20	2,193.65	4,690.25	$ 171,917.73
NIÑERA	BASE	QUINCENA	1	GASTO CORRIENTE	1528019	RECURSOS FEDERALES	15 RECURSOS FEDERALES	81 PARTICIPACIONES	-	67,623.35	-	-	2,930.43	-	3,431.71	14,276.46	-	-	55,026.67	-	8,115.04	15,724.20	2,193.65	4,690.25	$ 170,582.05
PANTEONERO SEPULTURERO	BASE	SEMANA	1	GASTO CORRIENTE	1528019	RECURSOS FEDERALES	15 RECURSOS FEDERALES	81 PARTICIPACIONES	-	64,344.52	-	-	3,217.26	-	3,431.71	13,583.84	86,746.88	5,291.36	45,684.39	-	7,721.34	15,724.20	2,193.65	4,690.25	$ 253,629.20
NOTIFICADOR	BASE	QUINCENA	1	GASTO CORRIENTE	1528019	RECURSOS FEDERALES	15 RECURSOS FEDERALES	81 PARTICIPACIONES	-	69,594.01	-	-	3,479.73	-	3,479.70	14,692.07	-	3,157.50	55,034.35	-	8,351.28	15,724.20	2,193.65	4,690.25	$ 180,396.74
INTENDENTE	BASE	QUINCENA	1	GASTO CORRIENTE	1528019	RECURSOS FEDERALES	15 RECURSOS FEDERALES	81 PARTICIPACIONES	-	64,377.06	-	-	-	-	3,218.85	13,590.71	-	-	54,395.05	-	7,725.25	15,724.20	2,193.65	4,690.25	$ 165,911.02
VELADOR	BASE	QUINCENA	1	GASTO CORRIENTE	1528019	RECURSOS FEDERALES	15 RECURSOS FEDERALES	81 PARTICIPACIONES	-	67,623.35	-	-	-	-	2,479.60	14,276.46	-	-	47,393.51	-	8,115.04	15,724.20	2,193.65	4,690.25	$ 162,468.06
POLICIA	POLICIA	QUINCENA	1	GASTO CORRIENTE	2133419	RECURSOS FEDERALES	25 RECURSOS FEDERALES	82 APORTACIONES	-	-	8'846.70	-	-	8,351.54	2,176.74	18,756.53	-	13,239.12	15,845.88	7,516.00	-	15,724.20	2,193.65	4,690.25	$ 177,960.61
MACHETERO	BASE	SEMANA	1	GASTO CORRIENTE	1528019	RECURSOS FEDERALES	15 RECURSOS FEDERALES	81 PARTICIPACIONES	-	64,344.52	-	-	3,217.26	-	3,431.71	13,583.84	-	3,762.28	46,595.40	-	7,721.34	15,724.20	2,193.65	4,690.25	$ 165,224.54
SECRETARIA "A"	CONFIANZA	QUINCENA	1	GASTO CORRIENTE	1528019	RECURSOS FEDERALES	15 RECURSOS FEDERALES	81 PARTICIPACIONES	61,657.08	-	-	-	-	5,795.77	3,288.38	12,845.22	-	19,007.78	26,767.83	-	7,398.85	15,724.20	2,193.65	4,690.25	$ 158,658.79
VELADOR	BASE	SEMANA	1	GASTO CORRIENTE	1528019	RECURSOS FEDERALES	15 RECURSOS FEDERALES	81 PARTICIPACIONES	-	65,093.96	-	-	2,549.94	-	3,254.78	15,370.45	34,254.40	832.31	53,319.71	-	7,811.20	15,724.20	2,193.65	4,690.25	$ 205,835.12
BARRENDERO	BASE	SEMANA	1	GASTO CORRIENTE	1528019	RECURSOS FEDERALES	15 RECURSOS FEDERALES	81 PARTICIPACIONES	-	61,817.39	-	-	-	-	3,020.87	14,595.77	109,801.32	3,160.68	42,672.13	-	7,418.09	15,724.20	2,193.65	4,690.25	$ 265,166.35
PANTEONERO SEPULTURERO	BASE	SEMANA	1	GASTO CORRIENTE	1528019	RECURSOS FEDERALES	15 RECURSOS FEDERALES	81 PARTICIPACIONES	-	61,817.39	-	-	3,090.87	-	3,296.93	14,595.77	62,017.41	5,422.54	42,972.13	-	7,418.09	15,724.20	2,193.65	4,690.25	$ 223,239.23
MECANOGRAFA	BASE	QUINCENA	1	GASTO CORRIENTE	1528019	RECURSOS FEDERALES	15 RECURSOS FEDERALES	81 PARTICIPACIONES	-	67,595.27	-	-	-	-	3,397.66	14,345.69	-	691.12	54,715.37	-	8,154.39	15,724.20	2,193.65	4,690.25	$ 171,866.60
POLICIA 2o	POLICIA	QUINCENA	1	GASTO CORRIENTE	2133419	RECURSOS FEDERALES	25 RECURSOS FEDERALES	82 APORTACIONES	-	-	134,078.86	-	-	12,603.45	3,284.93	28,305.54	-	24,897.60	16,493.50	7,516.00	-	15,724.20	2,193.65	4,690.25	$ 243,508.38
POLICIA	POLICIA	QUINCENA	1	GASTO CORRIENTE	2133419	RECURSOS FEDERALES	25 RECURSOS FEDERALES	82 APORTACIONES	-	-	8'846.70	-	-	8,351.54	2,176.74	18,756.53	-	13,239.12	15,845.88	7,516.00	-	15,724.20	2,193.65	4,690.25	$ 177,960.61
PANTEONERO SEPULTURERO	BASE	SEMANA	1	GASTO CORRIENTE	1528019	RECURSOS FEDERALES	15 RECURSOS FEDERALES	81 PARTICIPACIONES	-	64,344.52	-	-	-	-	2,788.26	13,583.84	69,820.66	2,767.95	45,674.29	-	7,721.34	15,724.20	2,193.65	4,690.25	$ 229,253.86
ESPECIALISTA ADMINISTRATIVO "B"	CONFIANZA	QUINCENA	1	GASTO CORRIENTE	1528019	RECURSOS FEDERALES	15 RECURSOS FEDERALES	81 PARTICIPACIONES	71,613.30	-	-	-	-	6,731.79	3,700.12	14,918.85	-	11,600.00	26,642.89	-	8,593.84	15,724.20	2,193.65	4,690.25	$ 176,411.89
POLICIA	POLICIA	QUINCENA	1	GASTO CORRIENTE	2133419	RECURSOS FEDERALES	25 RECURSOS FEDERALES	82 APORTACIONES	-	-	8'846.70	-	-	8,351.54	2,176.74	18,756.53	-	13,239.12	15,845.88	7,516.00	-	15,724.20	2,193.65	4,690.25	$ 177,960.61
SECRETARIA "A"	CONFIANZA	QUINCENA	1	GASTO CORRIENTE	1528019	RECURSOS FEDERALES	15 RECURSOS FEDERALES	81 PARTICIPACIONES	61,657.08	-	-	-	-	5,795.77	3,185.62	12,845.22	-	36,000.00	25,682.63	-	7,398.85	15,724.20	2,193.65	4,690.25	$ 175,173.27
INTENDENTE	BASE	QUINCENA	1	GASTO CORRIENTE	1528019	RECURSOS FEDERALES	15 RECURSOS FEDERALES	81 PARTICIPACIONES	-	64,377.06	-	-	-	-	3,218.85	13,590.71	-	4,709.08	50,423.48	-	7,725.25	15,724.20	2,193.65	4,690.25	$ 166,654.66
AUXILIAR ADMINISTRATIVO	BASE	QUINCENA	1	GASTO CORRIENTE	1528019	RECURSOS FEDERALES	15 RECURSOS FEDERALES	81 PARTICIPACIONES	-	69,594.01	-	-	-	6,961.43	3,711.68	14,692.07	-	2,467.51	55,469.26	-	8,593.28	15,724.20	2,193.65	4,690.25	$ 183,853.43
JEFE DE CUADRILLA	CONFIANZA	QUINCENA	1	GASTO CORRIENTE	1528019	RECURSOS FEDERALES	15 RECURSOS FEDERALES	81 PARTICIPACIONES	68,299.91	-	-	-	-	6,410.20	3,528.83	14,229.15	-	24,000.00	26,073.04	-	8,195.99	15,724.20	2,193.65	4,690.25	$ 173,355.22

DOCUMENTO SOLO PARA CONSULTA

Plaza/Puesto	Tipo de Contrato	Tipo de Nómina		Tipo de Gasto		Ramo	Fuente de Financiamiento	Subfuente de Financiamiento (CRI)	11321	11311	12211	12221	13111	13121	13211	13221	13311	13421	15411	17121	15111	14111	14121	Importe
JEFE DE OFICINA	TRANSITO	QUINCENA	1	GASTO CORRIENTE	1528019	RECURSOS FEDERALES	15 RECURSOS FEDERALES	81 PARTICIPACIONES	-	-	83,178.08	-	-	7,818.70	1,037.86	17,559.83	-	-	30,755.50	6,000.00	-	15,724.20	2,193.65	4,690.25	$ 169,958.06
BARRENDERO	BASE	SEMANA	1	GASTO CORRIENTE	1528019	RECURSOS FEDERALES	15 RECURSOS FEDERALES	81 PARTICIPACIONES	-	61,817.39	-	-	-	-	3,296.93	14,595.77	40,607.16	903.27	39,331.68	-	7,718.09	15,724.20	2,193.65	4,690.25	$ 190,638.34
PANTEONERO SEPULTURERO	BASE	SEMANA	1	GASTO CORRIENTE	1528019	RECURSOS FEDERALES	15 RECURSOS FEDERALES	81 PARTICIPACIONES	-	64,344.52	-	-	6,434.40	-	3,431.71	13,583.84	80,399.55	5,644.13	45,804.39	-	7,721.34	15,724.20	2,193.65	4,690.25	$ 249,971.78
POLICIA 3a. DTT. DE UNIDAD DE ANALISIS	POLICIA	QUINCENA	1	GASTO CORRIENTE	2333419	RECURSOS FEDERALES	25 RECURSOS FEDERALES	82 APORTACIONES	-	114,594.11	-	-	-	10,771.87	2,807.56	24,192.09	-	17,254.32	16,214.75	7,516.00	-	15,724.20	2,193.65	4,690.25	$ 215,978.80
POLICIA	POLICIA	QUINCENA	1	GASTO CORRIENTE	2333419	RECURSOS FEDERALES	25 RECURSOS FEDERALES	82 APORTACIONES	-	8,846.70	-	-	-	8,351.54	1,176.74	18,756.53	-	11,239.12	15,845.88	7,516.00	-	15,724.20	2,193.65	4,690.25	$ 177,360.61
INTENDENTE	BASE	QUINCENA	1	GASTO CORRIENTE	1528019	RECURSOS FEDERALES	15 RECURSOS FEDERALES	81 PARTICIPACIONES	-	64,377.06	-	-	-	-	2,789.67	13,590.71	-	715.30	50,425.61	-	7,725.25	15,724.20	2,193.65	4,690.25	$ 162,231.70
JEFE DE DEPARTAMENTO	COMPAÑIA	QUINCENA	1	GASTO CORRIENTE	1528019	RECURSOS FEDERALES	15 RECURSOS FEDERALES	81 PARTICIPACIONES	71,879.35	-	-	-	-	6,469.08	3,713.76	14,974.82	-	106,089.20	20,622.29	-	8,625.50	-	-	-	$ 254,960.90
NIÑERA	BASE	QUINCENA	1	GASTO CORRIENTE	1528019	RECURSOS FEDERALES	15 RECURSOS FEDERALES	81 PARTICIPACIONES	-	67,623.35	-	-	6,762.49	-	3,606.69	14,276.46	-	-	55,023.67	-	8,115.04	15,724.20	2,193.65	4,690.25	$ 178,010.80
SELECCIONADOR DE BASURA	BASE	SEMANA	1	GASTO CORRIENTE	1528019	RECURSOS FEDERALES	15 RECURSOS FEDERALES	81 PARTICIPACIONES	-	61,817.39	-	-	3,090.87	-	3,296.93	14,595.77	79,300.95	5,140.09	43,092.13	-	7,718.09	15,724.20	2,193.65	4,690.25	$ 240,360.32
BARRENDERO	BASE	SEMANA	1	GASTO CORRIENTE	1528019	RECURSOS FEDERALES	15 RECURSOS FEDERALES	81 PARTICIPACIONES	-	61,817.39	-	-	3,090.87	-	3,296.93	14,595.77	109,801.32	3,388.59	43,152.13	-	7,718.09	15,724.20	2,193.65	4,690.25	$ 269,169.19
POLICIA	POLICIA	QUINCENA	1	GASTO CORRIENTE	2333419	RECURSOS FEDERALES	25 RECURSOS FEDERALES	82 APORTACIONES	-	8,846.70	-	-	-	8,351.54	2,176.74	18,756.53	-	11,239.12	15,845.88	7,516.00	-	15,724.20	2,193.65	4,690.25	$ 177,360.61
POLICIA	POLICIA	QUINCENA	1	GASTO CORRIENTE	2333419	RECURSOS FEDERALES	25 RECURSOS FEDERALES	82 APORTACIONES	-	8,846.70	-	-	-	8,351.54	2,176.74	18,756.53	-	11,239.12	15,845.88	7,516.00	-	15,724.20	2,193.65	4,690.25	$ 177,360.61
POLICIA	POLICIA	QUINCENA	1	GASTO CORRIENTE	2333419	RECURSOS FEDERALES	25 RECURSOS FEDERALES	82 APORTACIONES	-	8,846.70	-	-	-	8,351.54	2,176.74	18,756.53	-	11,239.12	15,845.88	7,516.00	-	15,724.20	2,193.65	4,690.25	$ 177,360.61
POLICIA	POLICIA	QUINCENA	1	GASTO CORRIENTE	2333419	RECURSOS FEDERALES	25 RECURSOS FEDERALES	82 APORTACIONES	-	8,846.70	-	-	-	8,351.54	2,176.74	18,756.53	-	11,239.12	15,845.88	7,516.00	-	15,724.20	2,193.65	4,690.25	$ 177,360.61
POLICIA	POLICIA	QUINCENA	1	GASTO CORRIENTE	2333419	RECURSOS FEDERALES	25 RECURSOS FEDERALES	82 APORTACIONES	-	8,846.70	-	-	-	8,351.54	2,176.74	18,756.53	-	11,239.12	15,845.88	7,516.00	-	15,724.20	2,193.65	4,690.25	$ 177,360.61
POLICIA	POLICIA	QUINCENA	1	GASTO CORRIENTE	2333419	RECURSOS FEDERALES	25 RECURSOS FEDERALES	82 APORTACIONES	-	8,846.70	-	-	-	8,351.54	2,176.74	18,756.53	-	11,239.12	15,845.88	7,516.00	-	15,724.20	2,193.65	4,690.25	$ 177,360.61
CHOFER "B"	BASE	SEMANA	1	GASTO CORRIENTE	1528019	RECURSOS FEDERALES	15 RECURSOS FEDERALES	81 PARTICIPACIONES	-	75,893.60	-	-	3,794.70	-	4,047.66	17,919.32	36,879.87	6,039.85	44,910.54	-	9,107.23	15,724.20	2,193.65	4,690.25	$ 220,196.87
JARDINERO	BASE	SEMANA	1	GASTO CORRIENTE	1528019	RECURSOS FEDERALES	15 RECURSOS FEDERALES	81 PARTICIPACIONES	-	61,817.39	-	-	3,090.87	-	3,296.93	14,595.77	81,334.31	-	52,947.89	-	7,718.09	15,724.20	2,193.65	4,690.25	$ 243,812.42
MACHETERO	BASE	SEMANA	1	GASTO CORRIENTE	1528019	RECURSOS FEDERALES	15 RECURSOS FEDERALES	81 PARTICIPACIONES	-	61,817.39	-	-	3,090.87	-	3,296.93	14,595.77	77,707.59	2,711.23	42,672.13	-	7,718.09	15,724.20	2,193.65	4,690.25	$ 235,478.10
BARRENDERO	BASE	SEMANA	1	GASTO CORRIENTE	1528019	RECURSOS FEDERALES	15 RECURSOS FEDERALES	81 PARTICIPACIONES	-	61,817.39	-	-	3,090.87	-	3,296.93	14,595.77	38,653.80	4,744.73	43,032.13	-	7,718.09	15,724.20	2,193.65	4,690.25	$ 199,237.81
POLICIA 3o	POLICIA	QUINCENA	1	GASTO CORRIENTE	2333419	RECURSOS FEDERALES	25 RECURSOS FEDERALES	82 APORTACIONES	-	108,734.89	-	-	10,221.07	2,664.00	22,855.14	-	-	28,256.40	16,130.81	7,516.00	-	15,724.20	2,193.65	4,690.25	$ 207,106.41
JARDINERO	BASE	SEMANA	1	GASTO CORRIENTE	1528019	RECURSOS FEDERALES	15 RECURSOS FEDERALES	81 PARTICIPACIONES	-	61,817.39	-	-	3,090.87	-	3,296.93	14,595.77	79,300.95	4,744.72	52,947.89	-	7,718.09	15,724.20	2,193.65	4,690.25	$ 246,533.78
JEFE DE UNIDAD	COMPAÑIA	QUINCENA	1	GASTO CORRIENTE	1528019	RECURSOS FEDERALES	15 RECURSOS FEDERALES	81 PARTICIPACIONES	71,879.35	-	-	-	6,469.08	3,713.76	14,974.82	-	-	148,738.80	20,622.29	-	8,625.50	15,724.20	2,193.65	4,690.25	$ 297,691.50
AUXILIAR ADMINISTRATIVO	BASE	QUINCENA	1	GASTO CORRIENTE	1528019	RECURSOS FEDERALES	15 RECURSOS FEDERALES	81 PARTICIPACIONES	-	69,594.01	-	-	6,479.73	3,711.68	14,602.07	-	-	6,189.18	55,409.85	-	8,351.28	15,724.20	2,193.65	4,690.25	$ 184,052.38
POLICIA	POLICIA	QUINCENA	1	GASTO CORRIENTE	2333419	RECURSOS FEDERALES	25 RECURSOS FEDERALES	82 APORTACIONES	-	8,846.70	-	-	8,351.54	2,176.74	18,756.53	-	-	13,239.12	15,845.88	7,516.00	-	15,724.20	2,193.65	4,690.25	$ 177,360.61
MACHETERO	BASE	SEMANA	1	GASTO CORRIENTE	1528019	RECURSOS FEDERALES	15 RECURSOS FEDERALES	81 PARTICIPACIONES	-	61,817.39	-	-	6,181.74	3,296.93	14,595.77	81,334.31	5,422.54	43,092.13	-	7,718.09	15,724.20	2,193.65	4,690.25	$ 245,767.00
BARRENDERO	BASE	SEMANA	1	GASTO CORRIENTE	1528019	RECURSOS FEDERALES	15 RECURSOS FEDERALES	81 PARTICIPACIONES	-	61,817.39	-	-	-	3,296.93	14,595.77	30,500.37	2,541.78	42,972.13	-	7,718.09	15,724.20	2,193.65	4,690.25	$ 185,750.56
TECNICO ADMINISTRATIVO	BASE	QUINCENA	1	GASTO CORRIENTE	1528019	RECURSOS FEDERALES	15 RECURSOS FEDERALES	81 PARTICIPACIONES	-	85,671.91	-	-	8,567.14	4,569.17	18,086.79	-	4,601.88	58,935.67	10,280.63	-	15,724.20	2,193.65	4,690.25	$ 212,979.79
AUXILIAR DE MECANICA	BASE	QUINCENA	1	GASTO CORRIENTE	1528019	RECURSOS FEDERALES	15 RECURSOS FEDERALES	81 PARTICIPACIONES	-	67,693.81	-	-	6,769.11	3,610.18	14,290.28	87,103.91	6,039.01	51,179.81	-	8,122.90	15,724.20	2,193.65	4,690.25	$ 216,392.11
MACHETERO	BASE	SEMANA	1	GASTO CORRIENTE	1528019	RECURSOS FEDERALES	15 RECURSOS FEDERALES	81 PARTICIPACIONES	-	61,817.39	-	-	3,090.87	-	3,296.93	14,595.77	91,501.10	5,422.54	43,032.13	-	7,718.09	15,724.20	2,193.65	4,690.25	$ 252,782.92
POLICIA	POLICIA	QUINCENA	1	GASTO CORRIENTE	2333419	RECURSOS FEDERALES	25 RECURSOS FEDERALES	82 APORTACIONES	-	8,846.70	-	-	-	8,351.54	2,176.74	18,756.53	-	13,239.12	15,845.88	7,516.00	-	15,724.20	2,193.65	4,690.25	$ 177,360.61
JARDINERO	BASE	SEMANA	1	GASTO CORRIENTE	1528019	RECURSOS FEDERALES	15 RECURSOS FEDERALES	81 PARTICIPACIONES	-	64,344.52	-	-	6,434.40	-	3,431.71	13,583.84	97,203.77	5,644.13	45,684.49	-	7,721.34	15,724.20	2,193.65	4,690.25	$ 266,778.00
INTENDENTE	BASE	QUINCENA	1	GASTO CORRIENTE	1528019	RECURSOS FEDERALES	15 RECURSOS FEDERALES	81 PARTICIPACIONES	-	64,377.06	-	-	-	-	2,789.67	13,590.71	-	4,291.83	54,485.05	-	7,725.25	15,724.20	2,193.65	4,690.25	$ 169,837.67
POLICIA	POLICIA	QUINCENA	1	GASTO CORRIENTE	2333419	RECURSOS FEDERALES	25 RECURSOS FEDERALES	82 APORTACIONES	-	8,846.70	-	-	-	8,351.54	2,176.74	18,756.53	-	13,239.12	15,845.88	7,516.00	-	15,724.20	2,193.65	4,690.25	$ 177,360.61
POLICIA	POLICIA	QUINCENA	1	GASTO CORRIENTE	2333419	RECURSOS FEDERALES	25 RECURSOS FEDERALES	82 APORTACIONES	-	8,846.70	-	-	-	8,351.54	2,176.74	18,756.53	-	13,239.12	15,845.88	7,516.00	-	15,724.20	2,193.65	4,690.25	$ 177,360.61
POLICIA	POLICIA	QUINCENA	1	GASTO CORRIENTE	2333419	RECURSOS FEDERALES	25 RECURSOS FEDERALES	82 APORTACIONES	-	8,846.70	-	-	-	8,351.54	2,176.74	18,756.53	-	11,239.12	15,845.88	7,516.00	-	15,724.20	2,193.65	4,690.25	$ 177,360.61
POLICIA	POLICIA	QUINCENA	1	GASTO CORRIENTE	2333419	RECURSOS FEDERALES	25 RECURSOS FEDERALES	82 APORTACIONES	-	8,846.70	-	-	-	8,351.54	2,176.74	18,756.53	-	11,239.12	15,845.88	7,516.00	-	15,724.20	2,193.65	4,690.25	$ 177,360.61

DOCUMENTO SOLO PARA CONSULTA

Plaza/Puesto	Tipo de Contrato	Tipo de Nómina		Tipo de Gasto		Ramo	Fuente de Financiamiento	Subfuente de Financiamiento/CRI	11321	11311	12211	12221	13111	13121	13211	13221	13311	13421	15411	17121	15111	14111	14121	Importe
BARRENDERO	BASE	SEMANA	1	GASTO CORRIENTE	1520019	RECURSOS FEDERALES	15 RECURSOS FEDERALES	81 PARTICIPACIONES	-	61,817.39	-	-	-	6,181.74	-	3,296.93	14,595.77	109,801.32	2,711.23	43,032.13	-	7,418.09	15,724.20	2,193.65	4,690.25	$ 271,462.70
INTENDENTE	BASE	QUINCENA	1	GASTO CORRIENTE	1520019	RECURSOS FEDERALES	15 RECURSOS FEDERALES	81 PARTICIPACIONES	-	-	-	-	-	-	2,789.67	13,590.71	-	-	-	50,425.61	-	7,725.25	15,724.20	2,193.65	4,690.25	$ 161,516.40
BARRENDERO	BASE	SEMANA	1	GASTO CORRIENTE	1524019	RECURSOS FEDERALES	15 RECURSOS FEDERALES	81 PARTICIPACIONES	-	64,377.06	-	-	-	3,090.87	-	3,296.93	14,595.77	109,801.32	3,614.50	42,672.13	-	7,418.09	15,724.20	2,193.65	4,690.25	$ 268,915.10
CABO	BASE	SEMANA	1	GASTO CORRIENTE	1520019	RECURSOS FEDERALES	15 RECURSOS FEDERALES	81 PARTICIPACIONES	-	66,345.71	-	-	-	3,317.27	-	3,538.44	15,664.96	50,734.19	3,879.38	43,295.46	-	7,961.49	15,724.20	2,193.65	4,690.25	$ 217,345.20
POLICIA	POLICIA	QUINCENA	1	GASTO CORRIENTE	2533419	RECURSOS FEDERALES	25 RECURSOS FEDERALES	82 APORTACIONES	-	-	8,846.70	-	-	-	8,351.54	1,176.74	18,756.53	-	11,239.12	15,845.88	7,516.00	-	15,724.20	2,193.65	4,690.25	$ 177,360.61
AYUDANTE DE CUIDADOR DE MAQUINARIA PESADA "C"	BASE	SEMANA	1	GASTO CORRIENTE	1520019	RECURSOS FEDERALES	15 RECURSOS FEDERALES	81 PARTICIPACIONES	-	81,504.93	-	-	-	4,073.26	-	4,346.93	19,244.22	-	2,004.32	45,743.22	-	9,780.59	15,724.20	2,193.65	4,690.25	$ 190,207.57
EMPLEADO DE CUADRILLA DE JARDINES	BASE	SEMANA	1	GASTO CORRIENTE	1520019	RECURSOS FEDERALES	15 RECURSOS FEDERALES	81 PARTICIPACIONES	-	64,114.47	-	-	-	3,205.70	-	3,419.44	15,138.14	90,075.90	5,448.32	43,348.40	-	7,693.74	15,724.20	2,193.65	4,690.25	$ 253,652.24
POLICIA	POLICIA	QUINCENA	1	GASTO CORRIENTE	2533419	RECURSOS FEDERALES	25 RECURSOS FEDERALES	82 APORTACIONES	-	-	8,846.70	-	-	-	8,351.54	2,176.74	18,756.53	-	13,239.12	15,845.88	7,516.00	-	15,724.20	2,193.65	4,690.25	$ 177,360.61
CAPTURADOR Y AUXILIAR DE SERVICIOS	BASE	QUINCENA	1	GASTO CORRIENTE	1520019	RECURSOS FEDERALES	15 RECURSOS FEDERALES	81 PARTICIPACIONES	-	65,195.60	-	-	-	-	-	3,832.20	13,763.81	-	3,981.24	54,554.20	-	7,823.64	15,724.20	2,193.65	4,690.25	$ 170,756.27
BARRENDERO	BASE	SEMANA	1	GASTO CORRIENTE	1530019	RECURSOS FEDERALES	15 RECURSOS FEDERALES	81 PARTICIPACIONES	-	63,817.39	-	-	-	3,090.87	-	3,296.93	14,595.77	99,694.53	5,422.54	42,672.13	-	7,418.09	15,724.20	2,193.65	4,690.25	$ 260,556.35
VELADOR	BASE	SEMANA	1	GASTO CORRIENTE	1524019	RECURSOS FEDERALES	15 RECURSOS FEDERALES	81 PARTICIPACIONES	-	65,098.36	-	-	-	3,254.96	-	3,471.91	15,370.45	43,888.56	951.21	43,013.97	-	7,811.80	15,724.20	2,193.65	4,690.25	$ 205,469.32
POLICIA 3 - VIAL	TRANSITO	QUINCENA	1	GASTO CORRIENTE	1520019	RECURSOS FEDERALES	15 RECURSOS FEDERALES	81 PARTICIPACIONES	-	-	10,221.07	-	-	-	10,221.07	2,664.00	22,955.14	-	16,256.40	16,130.81	7,516.00	-	15,724.20	2,193.65	4,690.25	$ 207,106.41
POLICIA 3 - VIAL	TRANSITO	QUINCENA	1	GASTO CORRIENTE	1520019	RECURSOS FEDERALES	15 RECURSOS FEDERALES	81 PARTICIPACIONES	-	108,734.89	-	-	-	-	10,221.07	2,664.00	22,955.14	-	16,256.40	16,130.81	7,516.00	-	15,724.20	2,193.65	4,690.25	$ 207,106.41
POLICIA 3 - VIAL	TRANSITO	QUINCENA	1	GASTO CORRIENTE	1530019	RECURSOS FEDERALES	15 RECURSOS FEDERALES	81 PARTICIPACIONES	-	108,734.89	-	-	-	-	10,221.07	2,664.00	22,955.14	-	16,256.40	16,130.81	7,516.00	-	15,724.20	2,193.65	4,690.25	$ 207,106.41
POLICIA 3 - VIAL	TRANSITO	QUINCENA	1	GASTO CORRIENTE	1520019	RECURSOS FEDERALES	15 RECURSOS FEDERALES	81 PARTICIPACIONES	-	108,734.89	-	-	-	-	10,221.07	2,664.00	22,955.14	-	16,256.40	16,130.81	7,516.00	-	15,724.20	2,193.65	4,690.25	$ 207,106.41
POLICIA VIAL	TRANSITO	QUINCENA	1	GASTO CORRIENTE	1520019	RECURSOS FEDERALES	15 RECURSOS FEDERALES	81 PARTICIPACIONES	-	108,734.89	-	-	-	-	10,221.07	2,664.00	22,955.14	-	16,256.40	16,130.81	7,516.00	-	15,724.20	2,193.65	4,690.25	$ 207,106.41
POLICIA VIAL	TRANSITO	QUINCENA	1	GASTO CORRIENTE	1520019	RECURSOS FEDERALES	15 RECURSOS FEDERALES	81 PARTICIPACIONES	-	108,734.89	-	-	-	-	10,221.07	2,664.00	22,955.14	-	16,256.40	16,130.81	7,516.00	-	15,724.20	2,193.65	4,690.25	$ 207,106.41
POLICIA VIAL	TRANSITO	QUINCENA	1	GASTO CORRIENTE	1530019	RECURSOS FEDERALES	15 RECURSOS FEDERALES	81 PARTICIPACIONES	-	88,846.70	-	-	-	-	8,351.54	2,176.74	18,756.53	-	13,239.12	15,845.88	7,516.00	-	15,724.20	2,193.65	4,690.25	$ 177,360.61
POLICIA	POLICIA	QUINCENA	1	GASTO CORRIENTE	2533419	RECURSOS FEDERALES	25 RECURSOS FEDERALES	82 APORTACIONES	-	88,846.70	-	-	-	-	8,351.54	2,176.74	18,756.53	-	13,239.12	15,845.88	7,516.00	-	15,724.20	2,193.65	4,690.25	$ 177,360.61
POLICIA	POLICIA	QUINCENA	1	GASTO CORRIENTE	2533419	RECURSOS FEDERALES	25 RECURSOS FEDERALES	82 APORTACIONES	-	88,846.70	-	-	-	-	8,351.54	2,176.74	18,756.53	-	13,239.12	15,845.88	7,516.00	-	15,724.20	2,193.65	4,690.25	$ 177,360.61
EMPLEADO DE CUADRILLA MOVIL"A"	BASE	SEMANA	1	GASTO CORRIENTE	1520019	RECURSOS FEDERALES	15 RECURSOS FEDERALES	81 PARTICIPACIONES	-	64,114.47	-	-	-	3,205.70	-	3,419.44	15,138.14	84,349.07	5,448.33	43,288.40	-	7,693.74	15,724.20	2,193.65	4,690.25	$ 249,266.02
PANTEONERO SEPULTURERO	BASE	SEMANA	1	GASTO CORRIENTE	1530019	RECURSOS FEDERALES	15 RECURSOS FEDERALES	81 PARTICIPACIONES	-	61,817.39	-	-	-	3,090.87	-	3,296.93	14,595.77	74,217.56	5,422.54	42,672.13	-	7,418.09	15,724.20	2,193.65	4,690.25	$ 235,439.38
POLICIA	POLICIA	QUINCENA	1	GASTO CORRIENTE	2533419	RECURSOS FEDERALES	25 RECURSOS FEDERALES	82 APORTACIONES	-	-	8,846.70	-	-	-	8,351.54	2,176.74	18,756.53	-	13,239.12	15,845.88	7,516.00	-	15,724.20	2,193.65	4,690.25	$ 177,360.61
POLICIA	POLICIA	QUINCENA	1	GASTO CORRIENTE	2533419	RECURSOS FEDERALES	25 RECURSOS FEDERALES	82 APORTACIONES	-	-	8,846.70	-	-	-	8,351.54	2,176.74	18,756.53	-	13,239.12	15,845.88	7,516.00	-	15,724.20	2,193.65	4,690.25	$ 177,360.61
POLICIA	POLICIA	QUINCENA	1	GASTO CORRIENTE	2533419	RECURSOS FEDERALES	25 RECURSOS FEDERALES	82 APORTACIONES	-	-	8,846.70	-	-	-	8,351.54	2,176.74	18,756.53	-	13,239.12	15,845.88	7,516.00	-	15,724.20	2,193.65	4,690.25	$ 177,360.61
POLICIA VIAL	TRANSITO	QUINCENA	1	GASTO CORRIENTE	1520019	RECURSOS FEDERALES	15 RECURSOS FEDERALES	81 PARTICIPACIONES	-	-	8,846.70	-	-	-	8,351.54	2,176.74	18,756.53	-	13,239.12	15,845.88	7,516.00	-	15,724.20	2,193.65	4,690.25	$ 177,360.61
POLICIA VIAL	TRANSITO	QUINCENA	1	GASTO CORRIENTE	1520019	RECURSOS FEDERALES	15 RECURSOS FEDERALES	81 PARTICIPACIONES	-	-	8,846.70	-	-	-	8,351.54	2,176.74	18,756.53	-	13,239.12	15,845.88	7,516.00	-	15,724.20	2,193.65	4,690.25	$ 177,360.61
POLICIA VIAL	TRANSITO	QUINCENA	1	GASTO CORRIENTE	1520019	RECURSOS FEDERALES	15 RECURSOS FEDERALES	81 PARTICIPACIONES	-	-	8,846.70	-	-	-	8,351.54	2,176.74	18,756.53	-	13,239.12	15,845.88	7,516.00	-	15,724.20	2,193.65	4,690.25	$ 177,360.61
AGENTE	TRANSITO	QUINCENA	1	GASTO CORRIENTE	1520019	RECURSOS FEDERALES	15 RECURSOS FEDERALES	81 PARTICIPACIONES	-	-	7,385.85	-	-	-	7,180.33	1,871.45	16,125.90	-	10,839.20	16,992.31	6,000.00	-	15,724.20	2,193.65	4,690.25	$ 157,997.14
POLICIA VIAL	TRANSITO	QUINCENA	1	GASTO CORRIENTE	1520019	RECURSOS FEDERALES	15 RECURSOS FEDERALES	81 PARTICIPACIONES	-	-	8,846.70	-	-	-	8,351.54	2,176.74	18,756.53	-	13,239.12	15,845.88	7,516.00	-	15,724.20	2,193.65	4,690.25	$ 177,360.61
POLICIA VIAL	TRANSITO	QUINCENA	1	GASTO CORRIENTE	1520019	RECURSOS FEDERALES	15 RECURSOS FEDERALES	81 PARTICIPACIONES	-	-	8,846.70	-	-	-	8,351.54	2,176.74	18,756.53	-	13,239.12	15,845.88	7,516.00	-	15,724.20	2,193.65	4,690.25	$ 177,360.61
POLICIA VIAL	TRANSITO	QUINCENA	1	GASTO CORRIENTE	1520019	RECURSOS FEDERALES	15 RECURSOS FEDERALES	81 PARTICIPACIONES	-	-	8,846.70	-	-	-	8,351.54	2,176.74	18,756.53	-	13,239.12	15,845.88	7,516.00	-	15,724.20	2,193.65	4,690.25	$ 177,360.61
POLICIA VIAL	TRANSITO	QUINCENA	1	GASTO CORRIENTE	1520019	RECURSOS FEDERALES	15 RECURSOS FEDERALES	81 PARTICIPACIONES	-	-	8,846.70	-	-	-	8,351.54	2,176.74	18,756.53	-	13,239.12	15,845.88	7,516.00	-	15,724.20	2,193.65	4,690.25	$ 177,360.61
POLICIA VIAL	TRANSITO	QUINCENA	1	GASTO CORRIENTE	1520019	RECURSOS FEDERALES	15 RECURSOS FEDERALES	81 PARTICIPACIONES	-	-	8,846.70	-	-	-	8,351.54	2,176.74	18,756.53	-	13,239.12	15,845.88	7,516.00	-	15,724.20	2,193.65	4,690.25	$ 177,360.61
POLICIA VIAL	TRANSITO	QUINCENA	1	GASTO CORRIENTE	1520019	RECURSOS FEDERALES	15 RECURSOS FEDERALES	81 PARTICIPACIONES	-	-	8,846.70	-	-	-	8,351.54	2,176.74	18,756.53	-	13,239.12	15,845.88	7,516.00	-	15,724.20	2,193.65	4,690.25	$ 177,360.61
POLICIA 3 - VIAL	TRANSITO	QUINCENA	1	GASTO CORRIENTE	1520019	RECURSOS FEDERALES	15 RECURSOS FEDERALES	81 PARTICIPACIONES	-	-	108,734.89	-	-	-	10,221.07	2,664.00	22,955.14	-	16,256.40	16,130.81	7,516.00	-	15,724.20	2,193.65	4,690.25	$ 207,106.41
POLICIA 3 - VIAL	TRANSITO	QUINCENA	1	GASTO CORRIENTE	1520019	RECURSOS FEDERALES	15 RECURSOS FEDERALES	81 PARTICIPACIONES	-	-	108,734.89	-	-	-	10,221.07	2,664.00	22,955.14	-	16,256.40	16,130.81	7,516.00	-	15,724.20	2,193.65	4,690.25	$ 207,106.41
POLICIA 3 - VIAL	TRANSITO	QUINCENA	1	GASTO CORRIENTE	1520019	RECURSOS FEDERALES	15 RECURSOS FEDERALES	81 PARTICIPACIONES	-	-	108,734.89	-	-	-	10,221.07	2,664.00	22,955.14	-	16,256.40	16,130.81	7,516.00	-	15,724.20	2,193.65	4,690.25	$ 207,106.41

DOCUMENTO SOLO PARA CONSULTA

Plaza/Puesto	Tipo de Contrato	Tipo de Nómina	Tipo de Gasto		Ramo		Fuente de Financiamiento	Subfuente de Financiamiento/CRI	11321	11311	11211	12211	12231	13111	13121	13211	13221	13311	13421	15411	17121	15111	14111	14311	14121	Importe
POLICIA VIAL	TRANSITO	QUINCENA	1	GASTO CORRIENTE	1528019	RECURSOS FEDERALES	15 RECURSOS FEDERALES	81 PARTICIPACIONES	-	-	88,846.70	-	-	-	8,351.54	2,176.74	18,756.53	-	13,239.12	15,845.88	7,536.00	-	15,724.20	2,193.65	4,690.25	$ 177,360.61
POLICIA VIAL	TRANSITO	QUINCENA	1	GASTO CORRIENTE	1528019	RECURSOS FEDERALES	15 RECURSOS FEDERALES	81 PARTICIPACIONES	-	-	88,846.70	-	-	-	8,351.54	2,176.74	18,756.53	-	13,239.12	15,845.88	7,536.00	-	15,724.20	2,193.65	4,690.25	$ 177,360.61
POLICIA VIAL	TRANSITO	QUINCENA	1	GASTO CORRIENTE	1528019	RECURSOS FEDERALES	15 RECURSOS FEDERALES	81 PARTICIPACIONES	-	-	88,846.70	-	-	-	8,351.54	2,176.74	18,756.53	-	13,239.12	15,845.88	7,536.00	-	15,724.20	2,193.65	4,690.25	$ 177,360.61
POLICIA VIAL	TRANSITO	QUINCENA	1	GASTO CORRIENTE	1528019	RECURSOS FEDERALES	15 RECURSOS FEDERALES	81 PARTICIPACIONES	-	-	88,846.70	-	-	-	8,351.54	2,176.74	18,756.53	-	13,239.12	15,845.88	7,536.00	-	15,724.20	2,193.65	4,690.25	$ 177,360.61
POLICIA VIAL	TRANSITO	QUINCENA	1	GASTO CORRIENTE	1528019	RECURSOS FEDERALES	15 RECURSOS FEDERALES	81 PARTICIPACIONES	-	-	88,846.70	-	-	-	8,351.54	2,176.74	18,756.53	-	13,239.12	15,845.88	7,536.00	-	15,724.20	2,193.65	4,690.25	$ 177,360.61
POLICIA VIAL	TRANSITO	QUINCENA	1	GASTO CORRIENTE	1528019	RECURSOS FEDERALES	15 RECURSOS FEDERALES	81 PARTICIPACIONES	-	-	88,846.70	-	-	-	8,351.54	2,176.74	18,756.53	-	13,239.12	15,845.88	7,536.00	-	15,724.20	2,193.65	4,690.25	$ 177,360.61
POLICIA 3 • VIAL	TRANSITO	QUINCENA	1	GASTO CORRIENTE	1528019	RECURSOS FEDERALES	15 RECURSOS FEDERALES	81 PARTICIPACIONES	-	-	108,734.89	-	-	-	10,221.07	2,664.00	22,955.14	-	16,256.40	16,130.81	7,536.00	-	15,724.20	2,193.65	4,690.25	$ 207,106.41
POLICIA VIAL	TRANSITO	QUINCENA	1	GASTO CORRIENTE	1528019	RECURSOS FEDERALES	15 RECURSOS FEDERALES	81 PARTICIPACIONES	-	-	88,846.70	-	-	-	4,175.77	2,176.74	18,756.53	-	13,239.12	15,845.88	7,536.00	-	15,724.20	2,193.65	4,690.25	$ 173,184.84
POLICIA VIAL	TRANSITO	QUINCENA	1	GASTO CORRIENTE	1528019	RECURSOS FEDERALES	15 RECURSOS FEDERALES	81 PARTICIPACIONES	-	-	88,846.70	-	-	-	8,351.54	2,176.74	18,756.53	-	13,239.12	15,845.88	7,536.00	-	15,724.20	2,193.65	4,690.25	$ 177,360.61
INTENDENTE	BASE	QUINCENA	1	GASTO CORRIENTE	1528019	RECURSOS FEDERALES	15 RECURSOS FEDERALES	81 PARTICIPACIONES	-	64,377.06	-	-	-	-	-	2,789.67	13,590.71	-	1,907.46	54,395.05	-	7,725.25	15,724.20	2,193.65	4,690.25	$ 167,393.30
SUPERVISOR "B"	CONFIANZA	QUINCENA	1	GASTO CORRIENTE	1528019	RECURSOS FEDERALES	15 RECURSOS FEDERALES	81 PARTICIPACIONES	46,776.02	-	-	-	-	-	4,396.90	2,416.76	9,745.00	-	33,360.00	24,808.05	-	5,613.12	15,724.20	2,193.65	4,690.25	$ 149,723.95
CABO	BASE	SEMANA	1	GASTO CORRIENTE	1528019	RECURSOS FEDERALES	15 RECURSOS FEDERALES	81 PARTICIPACIONES	-	66,345.71	-	-	-	3,317.27	-	3,538.44	15,664.96	69,827.70	5,819.77	43,715.66	-	7,961.49	15,724.20	2,193.65	4,690.25	$ 238,799.10
BARRENDERO	BASE	SEMANA	1	GASTO CORRIENTE	1528019	RECURSOS FEDERALES	15 RECURSOS FEDERALES	81 PARTICIPACIONES	-	61,817.39	-	-	-	3,090.87	-	3,296.93	14,595.77	107,767.96	3,614.50	43,032.13	-	7,418.09	15,724.20	2,193.65	4,690.25	$ 267,241.74
JARDINERO	BASE	SEMANA	1	GASTO CORRIENTE	1528019	RECURSOS FEDERALES	15 RECURSOS FEDERALES	81 PARTICIPACIONES	-	64,344.52	-	-	-	-	-	2,788.26	13,583.84	-	705.15	45,324.19	-	7,721.34	15,724.20	2,193.65	4,690.25	$ 157,075.40
AUXILIAR DE MECANICA	BASE	QUINCENA	1	GASTO CORRIENTE	1528019	RECURSOS FEDERALES	15 RECURSOS FEDERALES	81 PARTICIPACIONES	-	67,690.81	-	-	-	-	-	3,384.54	15,794.52	-	5,264.89	50,397.45	-	8,122.90	15,724.20	2,193.65	4,690.25	$ 173,263.21
POLICIA	POLICIA	QUINCENA	1	GASTO CORRIENTE	2533419	RECURSOS FEDERALES	25.RECURSOS FEDERALES	82 APORTACIONES	-	-	88,846.70	-	-	-	8,351.54	2,176.74	18,756.53	-	13,239.12	15,845.88	7,536.00	-	15,724.20	2,193.65	4,690.25	$ 177,360.61
PANTEONERO SEPULTURERO	BASE	SEMANA	1	GASTO CORRIENTE	1528019	RECURSOS FEDERALES	15 RECURSOS FEDERALES	81 PARTICIPACIONES	-	61,817.39	-	-	-	3,090.87	-	3,296.93	14,595.77	71,167.52	5,083.62	43,092.13	-	7,418.09	15,724.20	2,193.65	4,690.25	$ 232,170.42
MECANICO "A"	BASE	SEMANA	1	GASTO CORRIENTE	1528019	RECURSOS FEDERALES	15 RECURSOS FEDERALES	81 PARTICIPACIONES	-	73,104.64	-	-	-	3,655.24	-	3,898.91	15,433.20	112,999.61	4,274.56	52,232.39	-	8,772.56	15,724.20	2,193.65	4,690.25	$ 296,979.21
POLICIA	POLICIA	QUINCENA	1	GASTO CORRIENTE	2533419	RECURSOS FEDERALES	25.RECURSOS FEDERALES	82 APORTACIONES	-	-	88,846.70	-	-	-	8,351.54	2,176.74	18,756.53	-	13,239.12	15,845.88	7,536.00	-	15,724.20	2,193.65	4,690.25	$ 177,360.61
AUXILIAR ARCHIVISTA	BASE	QUINCENA	1	GASTO CORRIENTE	1528019	RECURSOS FEDERALES	15 RECURSOS FEDERALES	81 PARTICIPACIONES	-	67,953.27	-	-	-	3,397.68	-	3,624.17	14,345.69	-	4,781.90	50,760.93	-	8,154.39	15,724.20	2,193.65	4,690.25	$ 175,626.13
MACHETERO	BASE	SEMANA	1	GASTO CORRIENTE	1528019	RECURSOS FEDERALES	15 RECURSOS FEDERALES	81 PARTICIPACIONES	-	64,344.52	-	-	-	6,434.40	-	3,431.71	13,583.84	99,441.55	1,645.70	45,624.19	-	7,721.34	15,724.20	2,193.65	4,690.25	$ 264,835.35
JARDINERO	BASE	SEMANA	1	GASTO CORRIENTE	1528019	RECURSOS FEDERALES	15 RECURSOS FEDERALES	81 PARTICIPACIONES	-	61,817.39	-	-	-	6,181.74	-	3,296.93	14,595.77	40,667.16	903.27	52,887.89	-	7,418.09	15,724.20	2,193.65	4,690.25	$ 210,376.34
AUXILIAR ADMINISTRATIVO	BASE	QUINCENA	1	GASTO CORRIENTE	1528019	RECURSOS FEDERALES	15 RECURSOS FEDERALES	81 PARTICIPACIONES	-	69,594.01	-	-	-	3,479.73	-	3,711.68	14,692.07	-	2,964.18	51,379.91	-	8,351.28	15,724.20	2,193.65	4,690.25	$ 176,780.96
INTENDENTE	BASE	QUINCENA	1	GASTO CORRIENTE	1528019	RECURSOS FEDERALES	15 RECURSOS FEDERALES	81 PARTICIPACIONES	-	64,377.06	-	-	-	-	-	2,789.67	13,590.71	-	2,563.16	54,020.05	-	7,725.25	15,724.20	2,193.65	4,690.25	$ 167,674.00
INTENDENTE	BASE	QUINCENA	1	GASTO CORRIENTE	1528019	RECURSOS FEDERALES	15 RECURSOS FEDERALES	81 PARTICIPACIONES	-	64,377.06	-	-	-	-	-	2,789.67	13,590.71	-	3,934.18	54,395.05	-	7,725.25	15,724.20	2,193.65	4,690.25	$ 169,420.02
AUXILIAR ARCHIVISTA	BASE	QUINCENA	1	GASTO CORRIENTE	1528019	RECURSOS FEDERALES	15 RECURSOS FEDERALES	81 PARTICIPACIONES	-	67,953.27	-	-	-	3,397.68	-	3,397.66	14,345.69	-	2,768.43	51,060.93	-	8,154.39	15,724.20	2,193.65	4,690.25	$ 173,686.15
AUXILIAR ADMINISTRATIVO	BASE	QUINCENA	1	GASTO CORRIENTE	1528019	RECURSOS FEDERALES	15 RECURSOS FEDERALES	81 PARTICIPACIONES	-	69,594.01	-	-	-	6,959.45	-	3,711.68	14,692.07	-	3,093.06	55,529.35	-	8,351.28	15,724.20	2,193.65	4,690.25	$ 184,539.00
MACHETERO	BASE	SEMANA	1	GASTO CORRIENTE	1528019	RECURSOS FEDERALES	15 RECURSOS FEDERALES	81 PARTICIPACIONES	-	61,817.39	-	-	-	3,090.87	-	3,296.93	14,595.77	40,667.16	3,614.58	42,972.13	-	7,418.09	15,724.20	2,193.65	4,690.25	$ 200,081.02
BARRENDERO	BASE	SEMANA	1	GASTO CORRIENTE	1528019	RECURSOS FEDERALES	15 RECURSOS FEDERALES	81 PARTICIPACIONES	-	61,817.39	-	-	-	3,090.87	-	3,296.93	14,595.77	79,300.95	5,422.54	43,092.13	-	7,418.09	15,724.20	2,193.65	4,690.25	$ 240,642.77
BARRENDERO	BASE	SEMANA	1	GASTO CORRIENTE	1528019	RECURSOS FEDERALES	15 RECURSOS FEDERALES	81 PARTICIPACIONES	-	61,817.39	-	-	-	3,090.87	-	3,296.93	14,595.77	30,500.37	790.36	43,092.13	-	7,418.09	15,724.20	2,193.65	4,690.25	$ 187,210.01
TAQUIMECANOGRAFA	BASE	QUINCENA	1	GASTO CORRIENTE	1528019	RECURSOS FEDERALES	15 RECURSOS FEDERALES	81 PARTICIPACIONES	-	71,530.12	-	-	-	3,576.51	-	3,338.07	16,889.06	-	861.01	53,510.55	-	8,583.61	15,724.20	2,193.65	4,690.25	$ 180,897.03
BARRENDERO	BASE	SEMANA	1	GASTO CORRIENTE	1528019	RECURSOS FEDERALES	15 RECURSOS FEDERALES	81 PARTICIPACIONES	-	61,817.39	-	-	-	3,090.87	-	3,296.93	14,595.77	109,801.32	3,501.59	42,972.13	-	7,418.09	15,724.20	2,193.65	4,690.25	$ 269,102.19
BARRENDERO	BASE	SEMANA	1	GASTO CORRIENTE	1528019	RECURSOS FEDERALES	15 RECURSOS FEDERALES	81 PARTICIPACIONES	-	61,817.39	-	-	-	3,090.87	-	3,296.93	14,595.77	99,634.53	2,711.23	42,972.13	-	7,418.09	15,724.20	2,193.65	4,690.25	$ 258,145.04
BARRENDERO	BASE	SEMANA	1	GASTO CORRIENTE	1528019	RECURSOS FEDERALES	15 RECURSOS FEDERALES	81 PARTICIPACIONES	-	61,817.39	-	-	-	3,090.87	-	3,296.93	14,595.77	56,934.02	5,422.54	43,032.13	-	7,418.09	15,724.20	2,193.65	4,690.25	$ 218,215.84
POLICIA VIAL	TRANSITO	QUINCENA	1	GASTO CORRIENTE	1528019	RECURSOS FEDERALES	15 RECURSOS FEDERALES	81 PARTICIPACIONES	-	-	88,846.70	-	-	-	8,351.54	2,176.74	18,756.53	-	13,239.12	15,845.88	7,536.00	-	15,724.20	2,193.65	4,690.25	$ 177,360.61
POLICIA VIAL	TRANSITO	QUINCENA	1	GASTO CORRIENTE	1528019	RECURSOS FEDERALES	15 RECURSOS FEDERALES	81 PARTICIPACIONES	-	-	88,846.70	-	-	-	8,351.54	2,176.74	18,756.53	-	13,239.12	15,845.88	7,536.00	-	15,724.20	2,193.65	4,690.25	$ 177,360.61
POLICIA VIAL	TRANSITO	QUINCENA	1	GASTO CORRIENTE	1528019	RECURSOS FEDERALES	15 RECURSOS FEDERALES	81 PARTICIPACIONES	-	-	88,846.70	-	-	-	8,351.54	2,176.74	18,756.53	-	13,239.12	15,845.88	7,536.00	-	15,724.20	2,193.65	4,690.25	$ 177,360.61

DOCUMENTO PARA CONSULTA SÓLO

Plaza/Puesto	Tipo de Contrato	Tipo de Nómina		Tipo de Gasto		Ramo	Fuente de Financiamiento	Subfuente de Financiamiento/CRI	11321	11311	11211	12211	12221	13211	13111	13121	13221	13311	13421	15411	17121	15111	14111	14121	Importe
POLICIA UNIDAD DE ASEGUROS	POLICIA	QUINCENA	1	GASTO CORRIENTE	2533419	RECURSOS FEDERALES	25 RECURSOS FEDERALES	82 APORTACIONES	-	-	99,006.71	-	-	-	9,301.66	1,435.66	20,901.43	-	14,812.32	15,991.43	7,516.00	-	15,724.20	2,193.65	4,690.25	$ 192,588.30
JARDINERO	BASE	SEMANA	1	GASTO CORRIENTE	1528019	RECURSOS FEDERALES	15 RECURSOS FEDERALES	81 PARTICIPACIONES	-	61,817.39	-	-	-	3,090.87	-	1,296.93	14,595.77	-	5,422.54	43,132.13	-	7,418.09	15,724.20	2,193.65	4,690.25	$ 161,401.82
VELADOR	BASE	SEMANA	1	GASTO CORRIENTE	1528019	RECURSOS FEDERALES	15 RECURSOS FEDERALES	81 PARTICIPACIONES	-	65,098.36	-	-	-	3,254.96	-	3,471.91	15,370.45	42,818.11	5,218.54	43,423.97	-	7,811.80	15,724.20	2,193.65	4,690.25	$ 209,076.20
DIBUJANTE	BASE	QUINCENA	1	GASTO CORRIENTE	1528019	RECURSOS FEDERALES	15 RECURSOS FEDERALES	81 PARTICIPACIONES	-	72,416.01	-	-	-	7,241.62	-	3,862.19	15,287.82	-	402.31	51,988.71	-	8,689.92	15,724.20	2,193.65	4,690.25	$ 182,496.68
BARRENDERO	BASE	SEMANA	1	GASTO CORRIENTE	1528019	RECURSOS FEDERALES	15 RECURSOS FEDERALES	81 PARTICIPACIONES	-	61,817.39	-	-	-	3,090.87	-	1,678.75	14,595.77	50,833.94	3,897.46	43,032.13	-	7,418.09	15,724.20	2,193.65	4,690.25	$ 206,881.63
INTENDENTE	BASE	SEMANA	1	GASTO CORRIENTE	1528019	RECURSOS FEDERALES	15 RECURSOS FEDERALES	81 PARTICIPACIONES	-	61,817.39	-	-	-	3,090.87	-	3,296.93	14,595.77	32,533.72	2,711.23	42,672.13	-	7,418.09	15,724.20	2,193.65	4,690.25	$ 190,744.23
AUXILIAR UNIVERSAL DE OFICINA	BASE	QUINCENA	1	GASTO CORRIENTE	1528019	RECURSOS FEDERALES	15 RECURSOS FEDERALES	81 PARTICIPACIONES	-	72,416.01	-	-	-	3,620.82	-	3,860.19	16,897.07	-	469.36	51,101.34	-	8,689.92	15,724.20	2,193.65	4,690.25	$ 179,664.81
POLICIA VIAL	TRANSITO	QUINCENA	1	GASTO CORRIENTE	1528019	RECURSOS FEDERALES	15 RECURSOS FEDERALES	81 PARTICIPACIONES	-	-	88,846.70	-	-	8,351.54	-	2,176.74	18,756.53	-	13,239.12	15,845.88	7,516.00	-	15,724.20	2,193.65	4,690.25	$ 177,360.61
MECANOGRAFA	BASE	QUINCENA	1	GASTO CORRIENTE	1528019	RECURSOS FEDERALES	15 RECURSOS FEDERALES	81 PARTICIPACIONES	-	67,953.27	-	-	-	3,397.66	-	3,171.15	15,955.76	-	1,185.50	53,580.42	-	8,154.39	15,724.20	2,193.65	4,690.25	$ 175,916.25
AUXILIAR DE MECANICA	BASE	QUINCENA	1	GASTO CORRIENTE	1528019	RECURSOS FEDERALES	15 RECURSOS FEDERALES	81 PARTICIPACIONES	-	67,950.81	-	-	-	3,610.18	-	3,560.07	15,794.52	-	3,662.68	40,088.87	-	8,122.90	15,724.20	2,193.65	4,690.25	$ 161,578.06
VIBRICADOR DE ASFALTO	BASE	QUINCENA	1	GASTO CORRIENTE	1528019	RECURSOS FEDERALES	15 RECURSOS FEDERALES	81 PARTICIPACIONES	-	71,201.32	-	-	-	3,560.07	-	3,296.93	16,811.42	-	263.71	54,240.07	-	8,544.16	15,724.20	2,193.65	4,690.25	$ 177,228.85
SELECCIONADOR DE BASURA	BASE	SEMANA	1	GASTO CORRIENTE	1528019	RECURSOS FEDERALES	15 RECURSOS FEDERALES	81 PARTICIPACIONES	-	61,817.39	-	-	-	3,090.87	-	3,296.93	14,595.77	85,401.03	5,253.08	43,032.13	-	7,418.09	15,724.20	2,193.65	4,690.25	$ 246,513.39
BARRENDERO	BASE	QUINCENA	1	GASTO CORRIENTE	1528019	RECURSOS FEDERALES	15 RECURSOS FEDERALES	81 PARTICIPACIONES	-	61,817.39	-	-	-	2,266.64	-	3,296.93	13,050.34	-	515.14	40,816.30	-	7,418.09	15,724.20	2,193.65	4,690.25	$ 148,501.80
COCINERA	BASE	SEMANA	1	GASTO CORRIENTE	1528019	RECURSOS FEDERALES	15 RECURSOS FEDERALES	81 PARTICIPACIONES	-	65,098.36	-	-	-	3,254.92	-	3,037.92	15,370.45	38,536.30	1,962.97	53,519.73	-	7,811.80	15,724.20	2,193.65	4,690.25	$ 211,200.55
BARRENDERO	BASE	SEMANA	1	GASTO CORRIENTE	1528019	RECURSOS FEDERALES	15 RECURSOS FEDERALES	81 PARTICIPACIONES	-	61,817.39	-	-	-	3,090.87	-	3,296.93	14,595.77	109,801.32	2,711.23	42,972.13	-	7,418.09	15,724.20	2,193.65	4,690.25	$ 268,133.83
ELECTRICISTA DE ALUMBRADO PUBLICO	BASE	QUINCENA	1	GASTO CORRIENTE	1528019	RECURSOS FEDERALES	15 RECURSOS FEDERALES	81 PARTICIPACIONES	-	80,586.25	-	-	-	4,073.31	-	3,760.69	19,027.31	-	-	45,676.67	-	9,670.35	15,724.20	2,193.65	4,690.25	$ 185,358.68
CAJERO	BASE	SEMANA	1	GASTO CORRIENTE	1528019	RECURSOS FEDERALES	15 RECURSOS FEDERALES	81 PARTICIPACIONES	-	66,345.71	-	-	-	3,317.27	-	3,338.44	15,564.96	58,371.59	5,819.77	43,995.66	-	7,961.49	15,724.20	2,193.65	4,690.25	$ 227,222.99
MECANOGRAFA	BASE	QUINCENA	1	GASTO CORRIENTE	1528019	RECURSOS FEDERALES	15 RECURSOS FEDERALES	81 PARTICIPACIONES	-	67,953.27	-	-	-	3,397.68	-	3,624.17	14,345.90	-	2,139.24	54,715.37	-	8,154.39	15,724.20	2,193.65	4,690.25	$ 176,937.91
ARCHIVISTA	BASE	QUINCENA	1	GASTO CORRIENTE	1528019	RECURSOS FEDERALES	15 RECURSOS FEDERALES	81 PARTICIPACIONES	-	70,184.77	-	-	-	3,509.25	-	3,748.19	16,376.45	-	389.92	50,416.99	-	8,422.17	15,724.20	2,193.65	4,690.25	$ 175,650.84
BARRENDERO	BASE	SEMANA	1	GASTO CORRIENTE	1528019	RECURSOS FEDERALES	15 RECURSOS FEDERALES	81 PARTICIPACIONES	-	61,817.39	-	-	-	-	-	3,296.93	14,595.77	42,700.51	903.27	43,092.13	-	7,418.09	15,724.20	2,193.65	4,690.25	$ 196,432.19
ASEADOR	BASE	SEMANA	1	GASTO CORRIENTE	1528019	RECURSOS FEDERALES	15 RECURSOS FEDERALES	81 PARTICIPACIONES	-	62,703.41	-	-	-	3,135.22	-	3,444.18	14,804.97	111,321.06	2,750.17	42,794.38	-	7,524.41	15,724.20	2,193.65	4,690.25	$ 270,985.70
BARRENDERO	BASE	SEMANA	1	GASTO CORRIENTE	1528019	RECURSOS FEDERALES	15 RECURSOS FEDERALES	81 PARTICIPACIONES	-	61,817.39	-	-	-	3,090.87	-	3,296.93	14,595.77	86,702.45	2,711.23	43,032.13	-	7,418.09	15,724.20	2,193.65	4,690.25	$ 205,337.74
TECNICO ARTESANAL	BASE	QUINCENA	1	GASTO CORRIENTE	1528019	RECURSOS FEDERALES	15 RECURSOS FEDERALES	81 PARTICIPACIONES	-	71,523.87	-	-	-	3,576.47	-	3,814.93	15,100.75	-	-	51,496.41	-	8,583.58	15,724.20	2,193.65	4,690.25	$ 176,670.11
PANTEONERO SEPULTURERO	BASE	SEMANA	1	GASTO CORRIENTE	1528019	RECURSOS FEDERALES	15 RECURSOS FEDERALES	81 PARTICIPACIONES	-	64,344.52	-	-	-	3,217.26	-	3,431.71	13,583.84	92,036.33	5,291.38	45,314.80	-	7,721.34	15,724.20	2,193.65	4,690.25	$ 257,558.65
PRESIDENTE MUNICIPAL	COYHANZA	QUINCENA	1	GASTO CORRIENTE	1528019	RECURSOS FEDERALES	15 RECURSOS FEDERALES	81 PARTICIPACIONES	107,873.88	-	-	-	-	-	9,775.58	22,473.72	-	-	733,078.60	22,737.73	12,344.20	15,724.20	2,193.65	4,690.25	$ 925,623.49
COORDINADOR GENERAL	COYHANZA	QUINCENA	1	GASTO CORRIENTE	1528019	RECURSOS FEDERALES	15 RECURSOS FEDERALES	81 PARTICIPACIONES	101,904.34	-	-	-	-	-	3,666.65	21,230.07	-	-	370,038.40	22,386.00	12,228.52	15,724.20	2,193.65	4,690.25	$ 553,982.98
SUB-OFICIAL	POLICIA	QUINCENA	1	GASTO CORRIENTE	2533419	RECURSOS FEDERALES	15 RECURSOS FEDERALES	82 APORTACIONES	-	-	90,166.80	-	-	-	8,473.67	1,009.09	19,039.21	-	11,688.84	17,149.75	6,000.00	-	15,724.20	2,193.65	4,690.25	$ 179,334.46
JEFE DE DEPARTAMENTO	COYHANZA	QUINCENA	1	GASTO CORRIENTE	1528019	RECURSOS FEDERALES	15 RECURSOS FEDERALES	81 PARTICIPACIONES	-	-	-	-	-	-	6,469.08	3,593.96	14,974.82	-	106,089.20	20,612.29	-	8,625.50	15,724.20	2,193.65	4,690.25	$ 254,842.10
ADMINISTRADOR "B"	COYHANZA	QUINCENA	1	GASTO CORRIENTE	1528019	RECURSOS FEDERALES	15 RECURSOS FEDERALES	81 PARTICIPACIONES	71,879.35	-	-	-	-	-	2,672.64	16,704.00	-	-	4,200.00	26,771.20	-	9,821.50	15,724.20	2,193.65	4,690.25	$ 161,976.62
JEFE DE UNIDAD	COYHANZA	QUINCENA	1	GASTO CORRIENTE	1528019	RECURSOS FEDERALES	15 RECURSOS FEDERALES	81 PARTICIPACIONES	80,174.38	-	-	-	-	-	2,395.97	14,974.82	-	-	148,798.56	20,612.29	-	8,625.50	15,724.20	2,193.65	4,690.25	$ 288,904.39
POLICIA	POLICIA	QUINCENA	1	GASTO CORRIENTE	2533419	RECURSOS FEDERALES	15 RECURSOS FEDERALES	82 APORTACIONES	71,879.35	-	-	-	-	-	2,395.97	14,974.82	-	-	148,798.56	20,612.29	-	8,625.50	15,724.20	2,193.65	4,690.25	$ 288,904.39
COORDINADOR GENERAL	COYHANZA	QUINCENA	1	GASTO CORRIENTE	1528019	RECURSOS FEDERALES	15 RECURSOS FEDERALES	81 PARTICIPACIONES	-	-	88,846.70	-	-	8,351.54	-	2,176.74	18,756.53	-	13,239.12	15,845.88	7,516.00	-	15,724.20	2,193.65	4,690.25	$ 177,360.61
PROMOTOR SOCIAL	COYHANZA	QUINCENA	1	GASTO CORRIENTE	1528019	RECURSOS FEDERALES	15 RECURSOS FEDERALES	81 PARTICIPACIONES	101,904.34	-	-	-	-	-	3,666.65	21,230.07	-	-	370,038.40	22,386.00	12,228.52	15,724.20	2,193.65	4,690.25	$ 553,982.98
ADMINISTRADOR "A"	COYHANZA	QUINCENA	1	GASTO CORRIENTE	1528019	RECURSOS FEDERALES	15 RECURSOS FEDERALES	81 PARTICIPACIONES	71,643.85	-	-	-	-	-	2,507.54	14,925.82	-	-	3,120.00	26,869.38	-	8,597.27	15,724.20	2,193.65	4,690.25	$ 149,672.26
DIRECTOR DE AREA	COYHANZA	QUINCENA	1	GASTO CORRIENTE	1528019	RECURSOS FEDERALES	15 RECURSOS FEDERALES	81 PARTICIPACIONES	74,004.60	-	-	-	-	6,956.44	3,700.23	15,417.62	-	-	24,000.00	26,603.31	-	8,830.55	15,724.20	2,193.65	4,690.25	$ 181,975.85
JEFE DE UNIDAD	COYHANZA	QUINCENA	1	GASTO CORRIENTE	1528019	RECURSOS FEDERALES	15 RECURSOS FEDERALES	81 PARTICIPACIONES	83,884.68	-	-	-	-	-	2,796.16	17,475.97	-	-	252,127.92	21,327.87	10,066.66	15,724.20	2,193.65	4,690.25	$ 410,286.86
JEFE DE UNIDAD	COYHANZA	QUINCENA	1	GASTO CORRIENTE	1528019	RECURSOS FEDERALES	15 RECURSOS FEDERALES	81 PARTICIPACIONES	71,879.35	-	-	-	-	-	3,515.77	14,974.82	-	-	148,798.80	20,612.29	-	8,625.50	15,724.20	2,193.65	4,690.25	$ 290,034.43
JEFE DE UNIDAD	COYHANZA	QUINCENA	1	GASTO CORRIENTE	1528019	RECURSOS FEDERALES	15 RECURSOS FEDERALES	81 PARTICIPACIONES	71,879.35	-	-	-	-	-	2,515.77	14,974.82	-	-	148,798.56	20,612.29	-	8,625.50	15,724.20	2,193.65	4,690.25	$ 290,034.19

DOCUMENTO SOLO PARA CONSULTA

Plaza/Puesto	Tipo de Contrato	Tipo de Nómina		Tipo de Gasto		Ramo	Fuente de Financiamiento	Subfuente de Financiamiento (CRI)	11321	11311	12211	12221	13111	13121	13211	13221	13311	13421	15411	17121	15111	14111	14121	Importe
ELECTRICISTA DE ALUMBRADO PÚBLICO	BASE	QUINCENA	1	GASTO CORRIENTE	1520919	RECURSOS FEDERALES	15 RECURSOS FEDERALES	81 PARTICIPACIONES	-	80,585.25	-	-	-	4,013.27	6,397.93	10,027.21	-	6,780.03	45,616.67	-	9,670.35	15,724.20	2,193.65	4,690.25	$ 192,625.91
COORDINADOR DE DELEGADOS	CONFIANZA	QUINCENA	1	GASTO CORRIENTE	1520919	RECURSOS FEDERALES	15 RECURSOS FEDERALES	81 PARTICIPACIONES	83,884.48	-	-	-	-	-	2,935.96	17,475.97	-	252,128.40	21,327.87	-	10,066.16	15,724.20	2,193.65	4,690.25	$ 410,427.14
POLICIA 3o	POLICIA	QUINCENA	1	GASTO CORRIENTE	2333419	RECURSOS FEDERALES	25 APORTACIONES FEDERALES	82 APORTACIONES	-	108,734.89	-	-	10,221.07	2,664.00	22,955.14	-	-	16,256.40	16,110.81	7,516.00	-	15,724.20	2,193.65	4,690.25	$ 207,106.41
POLICIA	POLICIA	QUINCENA	1	GASTO CORRIENTE	2333419	RECURSOS FEDERALES	25 RECURSOS FEDERALES	82 APORTACIONES	-	88,846.70	-	-	8,351.54	2,176.74	18,756.53	-	-	13,239.12	15,845.88	7,516.00	-	15,724.20	2,193.65	4,690.25	$ 177,360.61
POLICIA	POLICIA	QUINCENA	1	GASTO CORRIENTE	2333419	RECURSOS FEDERALES	25 RECURSOS FEDERALES	82 APORTACIONES	-	88,846.70	-	-	8,351.54	2,176.74	18,756.53	-	-	13,239.12	15,845.88	7,516.00	-	15,724.20	2,193.65	4,690.25	$ 177,360.61
OFICINISTA "A"	CONFIANZA	QUINCENA	1	GASTO CORRIENTE	1520919	RECURSOS FEDERALES	15 RECURSOS FEDERALES	81 PARTICIPACIONES	56,364.78	-	-	-	5,298.24	2,818.24	11,742.65	-	-	18,416.88	25,746.60	-	6,763.77	15,724.20	2,193.65	4,690.25	$ 149,759.22
JEFE DE DEPARTAMENTO	CONFIANZA	QUINCENA	1	GASTO CORRIENTE	1520919	RECURSOS FEDERALES	15 RECURSOS FEDERALES	81 PARTICIPACIONES	71,879.35	-	-	-	3,234.60	3,593.96	14,974.82	-	-	106,089.20	20,622.29	-	8,625.50	15,724.20	2,193.65	4,690.25	$ 251,607.82
ESPECIALISTA ADMINISTRATIVO "B"	CONFIANZA	QUINCENA	1	GASTO CORRIENTE	1520919	RECURSOS FEDERALES	15 RECURSOS FEDERALES	81 PARTICIPACIONES	71,665.37	-	-	-	6,731.79	3,580.77	14,910.85	-	-	9,600.00	26,642.89	-	8,593.84	15,724.20	2,193.65	4,690.25	$ 164,292.54
DIRECTOR DE AREA	CONFIANZA	QUINCENA	1	GASTO CORRIENTE	1520919	RECURSOS FEDERALES	15 RECURSOS FEDERALES	81 PARTICIPACIONES	83,884.48	-	-	-	-	3,215.58	17,475.97	-	-	252,128.40	21,327.87	-	10,066.16	15,724.20	2,193.65	4,690.25	$ 410,706.76
INSPECTOR DE OBRAS	CONFIANZA	QUINCENA	1	GASTO CORRIENTE	1520919	RECURSOS FEDERALES	15 RECURSOS FEDERALES	81 PARTICIPACIONES	61,657.08	-	-	-	5,795.77	3,082.85	12,845.22	-	-	12,274.80	25,682.63	-	7,398.85	15,724.20	2,193.65	4,690.25	$ 151,345.30
INTENDENTE	BASE	SEMANA	1	GASTO CORRIENTE	1240919	RECURSOS FEDERALES	15 RECURSOS FEDERALES	81 PARTICIPACIONES	-	61,817.39	-	-	3,090.87	2,884.81	14,595.77	-	-	2,823.87	53,007.89	-	7,418.09	15,724.20	2,193.65	4,690.25	$ 168,246.79
CONSERJE	BASE	QUINCENA	1	GASTO CORRIENTE	1520919	RECURSOS FEDERALES	15 RECURSOS FEDERALES	91 OTROS	67,623.35	-	-	-	-	2,479.60	14,276.46	-	-	1,941.09	46,893.51	-	8,115.04	15,724.20	2,193.65	4,690.25	$ 163,939.15
PROGRAMADOR "B"	CONFIANZA	QUINCENA	1	GASTO CORRIENTE	1520919	RECURSOS FEDERALES	15 RECURSOS FEDERALES	81 PARTICIPACIONES	77,191.38	-	-	-	3,617.98	3,459.58	16,081.58	-	-	40,000.00	26,595.62	-	9,262.99	15,724.20	2,193.65	4,690.25	$ 200,027.43
JARDINERO	BASE	SEMANA	1	GASTO CORRIENTE	1530919	RECURSOS FEDERALES	15 RECURSOS FEDERALES	81 PARTICIPACIONES	-	61,817.39	-	-	3,090.87	3,296.93	14,595.77	58,967.38	-	5,422.54	43,092.13	-	7,418.09	15,724.20	2,193.65	4,690.25	$ 220,209.20
BARRENDERO	BASE	SEMANA	1	GASTO CORRIENTE	1520919	RECURSOS FEDERALES	15 RECURSOS FEDERALES	81 PARTICIPACIONES	-	61,817.39	-	-	3,090.87	3,296.93	14,595.77	40,667.16	-	2,711.23	43,092.13	-	7,418.09	15,724.20	2,193.65	4,690.25	$ 199,297.67
POLICIA 3 - VIAL	TRANSITO	QUINCENA	1	GASTO CORRIENTE	1520919	RECURSOS FEDERALES	15 RECURSOS FEDERALES	91 OTROS	-	108,734.89	-	-	10,221.07	2,537.15	22,955.14	-	-	16,256.40	16,110.81	7,516.00	-	15,724.20	2,193.65	4,690.25	$ 206,979.56
ASEADOR	BASE	SEMANA	1	GASTO CORRIENTE	1520919	RECURSOS FEDERALES	15 RECURSOS FEDERALES	81 PARTICIPACIONES	-	62,703.41	-	-	3,133.17	2,926.16	14,804.97	41,230.02	-	2,635.17	53,123.94	-	7,524.41	15,724.20	2,193.65	4,690.25	$ 210,697.35
SECRETARIA "H"	CONFIANZA	QUINCENA	1	GASTO CORRIENTE	1530919	RECURSOS FEDERALES	15 RECURSOS FEDERALES	81 PARTICIPACIONES	49,365.90	-	-	-	4,640.39	2,468.28	10,234.90	-	-	12,000.00	25,335.25	-	5,923.87	15,724.20	2,193.65	4,690.25	$ 133,635.98
AVALISTA	CONFIANZA	QUINCENA	1	GASTO CORRIENTE	1520919	RECURSOS FEDERALES	15 RECURSOS FEDERALES	81 PARTICIPACIONES	77,191.38	-	-	-	7,255.96	3,459.58	16,081.58	-	-	21,535.38	26,595.62	-	9,262.99	15,724.20	2,193.65	4,690.25	$ 184,390.13
POLICIA	POLICIA	QUINCENA	1	GASTO CORRIENTE	2333419	RECURSOS FEDERALES	25 RECURSOS FEDERALES	82 APORTACIONES	-	88,846.70	-	-	8,351.54	2,176.74	18,756.53	-	-	13,239.12	15,845.88	7,516.00	-	15,724.20	2,193.65	4,690.25	$ 177,360.61
POLICIA	POLICIA	QUINCENA	1	GASTO CORRIENTE	2333419	RECURSOS FEDERALES	25 RECURSOS FEDERALES	82 APORTACIONES	-	88,846.70	-	-	8,351.54	2,176.74	18,756.53	-	-	13,239.12	15,845.88	7,516.00	-	15,724.20	2,193.65	4,690.25	$ 177,360.61
POLICIA	POLICIA	QUINCENA	1	GASTO CORRIENTE	2333419	RECURSOS FEDERALES	25 RECURSOS FEDERALES	82 APORTACIONES	-	88,846.70	-	-	8,351.54	2,176.74	18,756.53	-	-	13,239.12	15,845.88	7,516.00	-	15,724.20	2,193.65	4,690.25	$ 177,360.61
JEFE DE UNIDAD	CONFIANZA	QUINCENA	1	GASTO CORRIENTE	1520919	RECURSOS FEDERALES	15 RECURSOS FEDERALES	81 PARTICIPACIONES	71,879.35	-	-	-	-	2,515.77	14,974.82	-	-	148,738.80	20,622.29	-	8,625.50	15,724.20	2,193.65	4,690.25	$ 290,034.43
INSPECTOR (MERCADO 20 DE NOVIEMBRE)	CONFIANZA	QUINCENA	1	GASTO CORRIENTE	1520919	RECURSOS FEDERALES	15 RECURSOS FEDERALES	81 PARTICIPACIONES	61,657.08	-	-	-	5,795.77	3,082.85	12,845.22	-	-	2,580.00	25,682.63	-	7,398.85	15,724.20	2,193.65	4,690.25	$ 141,650.50
MACHETERO	BASE	SEMANA	1	GASTO CORRIENTE	1520919	RECURSOS FEDERALES	15 RECURSOS FEDERALES	81 PARTICIPACIONES	-	61,817.39	-	-	3,090.87	3,296.93	14,595.77	101,067.89	-	5,422.54	43,092.13	-	7,418.09	15,724.20	2,193.65	4,690.25	$ 263,089.71
MACHETERO	BASE	SEMANA	1	GASTO CORRIENTE	1520919	RECURSOS FEDERALES	15 RECURSOS FEDERALES	81 PARTICIPACIONES	-	61,817.39	-	-	3,090.87	3,296.93	14,595.77	99,634.53	-	5,140.09	43,032.13	-	7,418.09	15,724.20	2,193.65	4,690.25	$ 260,163.90
MACHETERO	BASE	SEMANA	1	GASTO CORRIENTE	1520919	RECURSOS FEDERALES	15 RECURSOS FEDERALES	81 PARTICIPACIONES	-	61,817.39	-	-	3,090.87	3,296.93	14,595.77	99,634.53	-	5,253.09	42,672.13	-	7,418.09	15,724.20	2,193.65	4,690.25	$ 260,386.90
INTENDENTE	BASE	QUINCENA	1	GASTO CORRIENTE	1520919	RECURSOS FEDERALES	15 RECURSOS FEDERALES	81 PARTICIPACIONES	-	64,377.05	-	-	3,215.90	3,433.44	13,950.71	-	-	5,722.43	54,020.05	-	7,729.15	15,724.20	2,193.65	4,690.25	$ 174,695.94
POLICIA	POLICIA	QUINCENA	1	GASTO CORRIENTE	2333419	RECURSOS FEDERALES	25 RECURSOS FEDERALES	82 APORTACIONES	-	88,846.70	-	-	8,351.54	2,176.74	18,756.53	-	-	13,239.12	15,845.88	7,516.00	-	15,724.20	2,193.65	4,690.25	$ 177,360.61
POLICIA UNIDAD DE ANALISIS	POLICIA	QUINCENA	1	GASTO CORRIENTE	2333419	RECURSOS FEDERALES	25 RECURSOS FEDERALES	82 APORTACIONES	-	94,693.86	-	-	8,901.22	2,320.00	19,990.93	-	-	13,239.12	15,929.65	7,516.00	-	15,724.20	2,193.65	4,690.25	$ 185,218.88
AUXILIAR ADMINISTRATIVO	BASE	QUINCENA	1	GASTO CORRIENTE	1520919	RECURSOS FEDERALES	15 RECURSOS FEDERALES	81 PARTICIPACIONES	-	73,498.90	-	-	3,674.97	3,919.94	15,516.43	-	-	2,722.24	56,176.28	-	8,819.87	15,724.20	2,193.65	4,690.25	$ 186,929.03
TAQUIMECANOGRAFA	BASE	QUINCENA	1	GASTO CORRIENTE	1520919	RECURSOS FEDERALES	15 RECURSOS FEDERALES	81 PARTICIPACIONES	-	71,519.87	-	-	3,576.47	3,814.93	15,100.75	-	-	4,132.84	51,755.45	-	8,583.58	15,724.20	2,193.65	4,690.25	$ 181,102.95
BARRENDERO	BASE	SEMANA	1	GASTO CORRIENTE	1520919	RECURSOS FEDERALES	15 RECURSOS FEDERALES	81 PARTICIPACIONES	-	61,817.39	-	-	-	3,296.93	14,595.77	91,501.10	-	3,558.04	42,672.13	-	7,418.09	15,724.20	2,193.65	4,690.25	$ 247,467.55
JEFE DE OFICINA	CONFIANZA	QUINCENA	1	GASTO CORRIENTE	1520919	RECURSOS FEDERALES	15 RECURSOS FEDERALES	81 PARTICIPACIONES	70,941.60	-	-	-	6,668.47	3,547.08	14,779.50	-	-	29,220.00	26,603.30	-	8,527.96	15,724.20	2,193.65	4,690.25	$ 182,881.06
JEFE DE DEPARTAMENTO	CONFIANZA	QUINCENA	1	GASTO CORRIENTE	1520919	RECURSOS FEDERALES	15 RECURSOS FEDERALES	81 PARTICIPACIONES	71,879.35	-	-	-	-	2,755.37	14,974.82	-	-	106,089.20	20,622.29	-	8,625.50	15,724.20	2,193.65	4,690.25	$ 247,534.43
JEFE DE DEPARTAMENTO "B"	TRANSITO	QUINCENA	1	GASTO CORRIENTE	1520919	RECURSOS FEDERALES	15 RECURSOS FEDERALES	81 PARTICIPACIONES	-	70,020.55	-	-	3,390.97	3,388.74	14,782.12	-	-	-	29,982.22	6,000.00	-	15,724.20	2,193.65	4,690.25	$ 148,072.70
MACHETERO	BASE	SEMANA	1	GASTO CORRIENTE	1520919	RECURSOS FEDERALES	15 RECURSOS FEDERALES	81 PARTICIPACIONES	-	61,817.39	-	-	3,090.87	3,296.93	14,595.77	85,403.03	-	5,422.54	42,672.13	-	7,418.09	15,724.20	2,193.65	4,690.25	$ 245,322.85

DOCUMENTO SOLO PARA CONSULTA

Plaza/Puesto	Tipo de Contrato	Tipo de Nómina		Tipo de Gasto		Ramo	Fuente de Financiamiento	Subfuente de Financiamiento (CRI)	11321	11311	12211	12221	13111	13121	13211	13221	13311	1342I	15411	17121	15111	14111	14121	Importe
AGENTE	TRANSITO	QUINCENA	1	GASTO CORRIENTE	1528019	RECURSOS FEDERALES	15 RECURSOS FEDERALES	81 PARTICIPACIONES	-	-	76,385.85	-	-	7,180.33	1,871.45	16,135.90	-	10,873.20	16,952.31	6,000.00	-	15,724.20	2,193.65	4,690.25	$ 157,997.14
INSPECTOR (UNIDAD DE INSPECCION)	CONFIANZA	QUINCENA	1	GASTO CORRIENTE	1528019	RECURSOS FEDERALES	15 RECURSOS FEDERALES	81 PARTICIPACIONES	61,657.08	-	-	-	-	-	2,055.24	12,845.22	-	2,280.00	25,682.68	-	7,398.85	15,724.20	2,193.65	4,690.25	$ 134,827.12
CHOFER "C"	BASE	SEMANA	1	GASTO CORRIENTE	1528019	RECURSOS FEDERALES	15 RECURSOS FEDERALES	81 PARTICIPACIONES	-	77,567.37	-	-	3,878.38	-	4,136.93	18,314.52	124,998.73	6,449.52	44,840.06	-	9,108.08	15,724.20	2,193.65	4,690.25	$ 312,102.56
BARRENDERO	BASE	SEMANA	1	GASTO CORRIENTE	1528019	RECURSOS FEDERALES	15 RECURSOS FEDERALES	81 PARTICIPACIONES	-	61,817.39	-	-	3,090.87	-	3,296.93	14,595.77	105,734.60	5,196.53	43,032.13	-	7,418.09	15,724.20	2,193.65	4,690.25	$ 266,700.41
BARRENDERO	BASE	SEMANA	1	GASTO CORRIENTE	1528019	RECURSOS FEDERALES	15 RECURSOS FEDERALES	81 PARTICIPACIONES	-	61,817.39	-	-	3,090.87	-	3,296.93	14,595.77	105,801.33	5,422.54	43,032.13	-	7,418.09	15,724.20	2,193.65	4,690.25	$ 271,083.14
JEFE DE OFICINA	CONFIANZA	QUINCENA	1	GASTO CORRIENTE	1528019	RECURSOS FEDERALES	15 RECURSOS FEDERALES	81 PARTICIPACIONES	-	-	-	-	-	3,334.23	3,192.37	14,779.90	-	3,000.00	26,228.30	-	8,512.99	15,724.20	2,193.65	4,690.25	$ 152,597.11
POLICIA	POLICIA	QUINCENA	1	GASTO CORRIENTE	2333419	RECURSOS FEDERALES	25 RECURSOS FEDERALES	82 APORTACIONES	-	-	88,846.70	-	-	4,175.77	2,176.74	18,756.53	-	13,239.12	15,845.88	7,516.00	-	15,724.20	2,193.65	4,690.25	$ 173,184.84
POLICIA	POLICIA	QUINCENA	1	GASTO CORRIENTE	2333419	RECURSOS FEDERALES	25 RECURSOS FEDERALES	82 APORTACIONES	-	-	76,385.85	-	-	7,180.33	1,871.45	16,120.90	-	13,239.12	16,952.31	6,000.00	-	15,724.20	2,193.65	4,690.25	$ 160,863.06
POLICIA	POLICIA	QUINCENA	1	GASTO CORRIENTE	2333419	RECURSOS FEDERALES	25 RECURSOS FEDERALES	82 APORTACIONES	-	-	88,846.70	-	-	8,351.54	2,176.74	18,756.53	-	13,239.12	15,845.88	7,516.00	-	15,724.20	2,193.65	4,690.25	$ 177,360.61
JEFE DE DEPARTAMENTO	CONFIANZA	QUINCENA	1	GASTO CORRIENTE	1528019	RECURSOS FEDERALES	15 RECURSOS FEDERALES	81 PARTICIPACIONES	71,879.15	-	-	-	-	-	2,515.77	14,974.82	-	106,098.20	20,612.29	-	8,625.50	15,724.20	2,193.65	4,690.25	$ 247,294.83
POLICIA	POLICIA	QUINCENA	1	GASTO CORRIENTE	2333419	RECURSOS FEDERALES	25 RECURSOS FEDERALES	82 APORTACIONES	-	-	88,846.70	-	-	8,351.54	2,176.74	18,756.53	-	13,239.12	15,845.88	7,516.00	-	15,724.20	2,193.65	4,690.25	$ 177,360.61
POLICIA	POLICIA	QUINCENA	1	GASTO CORRIENTE	2333419	RECURSOS FEDERALES	25 RECURSOS FEDERALES	82 APORTACIONES	-	-	88,846.70	-	-	8,351.54	2,176.74	18,756.53	-	13,239.12	15,845.88	7,516.00	-	15,724.20	2,193.65	4,690.25	$ 177,360.61
CONSERJE	BASE	QUINCENA	1	GASTO CORRIENTE	1528019	RECURSOS FEDERALES	15 RECURSOS FEDERALES	81 PARTICIPACIONES	67,623.35	-	-	-	3,043.27	-	3,155.85	15,779.25	-	1,001.87	50,276.32	-	8,115.04	15,724.20	2,193.65	4,690.25	$ 171,943.05
BARRENDERO	BASE	SEMANA	1	GASTO CORRIENTE	1528019	RECURSOS FEDERALES	15 RECURSOS FEDERALES	81 PARTICIPACIONES	61,817.39	-	-	-	3,090.87	-	3,296.93	14,595.77	50,833.94	6,326.89	43,032.13	-	7,418.09	15,724.20	2,193.65	4,690.25	$ 213,019.11
MACHETERO	BASE	SEMANA	1	GASTO CORRIENTE	1528019	RECURSOS FEDERALES	15 RECURSOS FEDERALES	81 PARTICIPACIONES	-	-	-	-	3,090.87	-	3,296.93	14,595.77	32,533.72	3,558.04	42,672.13	-	7,418.09	15,724.20	2,193.65	4,690.25	$ 191,591.04
JEFE DE DEPARTAMENTO	CONFIANZA	QUINCENA	1	GASTO CORRIENTE	1528019	RECURSOS FEDERALES	15 RECURSOS FEDERALES	81 PARTICIPACIONES	71,879.15	-	-	-	-	7,515.77	14,974.82	-	106,098.72	20,997.29	-	8,625.50	15,724.20	2,193.65	4,690.25	$ 247,669.35
ANALISTA	CONFIANZA	QUINCENA	1	GASTO CORRIENTE	1528019	RECURSOS FEDERALES	15 RECURSOS FEDERALES	81 PARTICIPACIONES	77,191.38	-	-	-	-	7,515.77	3,859.58	16,081.58	-	36,000.00	26,593.62	-	9,262.99	15,724.20	2,193.65	4,690.25	$ 198,855.41
ANALISTA "B"	POLICIA	QUINCENA	1	GASTO CORRIENTE	1634419	RECURSOS FEDERALES	25 RECURSOS FEDERALES	82 APORTACIONES	-	-	58,372.34	-	-	5,486.95	1,430.12	12,321.06	-	2,365.68	29,297.65	6,000.00	-	15,724.20	2,193.65	4,690.25	$ 137,883.89
INTENDENTE	BASE	QUINCENA	1	GASTO CORRIENTE	1528019	RECURSOS FEDERALES	15 RECURSOS FEDERALES	81 PARTICIPACIONES	64,377.06	-	-	-	-	-	2,148.50	13,590.71	-	-	40,948.79	-	7,725.25	15,724.20	2,193.65	4,690.25	$ 151,395.81
SUPERVISOR	CONFIANZA	QUINCENA	1	GASTO CORRIENTE	1528019	RECURSOS FEDERALES	15 RECURSOS FEDERALES	81 PARTICIPACIONES	61,657.08	-	-	-	-	5,795.77	3,002.85	12,845.60	-	19,774.88	25,682.68	-	7,398.85	15,724.20	2,193.65	4,690.25	$ 168,846.38
MEDICO "B"	POLICIA	QUINCENA	1	GASTO CORRIENTE	2333419	RECURSOS FEDERALES	25 RECURSOS FEDERALES	82 APORTACIONES	-	-	58,372.34	-	-	5,486.95	1,430.12	12,321.06	-	2,365.68	29,297.65	6,000.00	-	15,724.20	2,193.65	4,690.25	$ 137,883.89
POLICIA	POLICIA	QUINCENA	1	GASTO CORRIENTE	2333419	RECURSOS FEDERALES	25 RECURSOS FEDERALES	82 APORTACIONES	-	-	88,846.70	-	-	4,175.77	2,176.74	18,756.53	-	13,239.12	15,845.88	7,516.00	-	15,724.20	2,193.65	4,690.25	$ 173,184.84
EMPLEADO DE CUADRILLA MOVIL "A"	BASE	SEMANA	1	GASTO CORRIENTE	1528019	RECURSOS FEDERALES	15 RECURSOS FEDERALES	81 PARTICIPACIONES	64,114.47	-	-	-	3,205.70	-	3,419.44	15,138.14	88,567.15	4,569.55	42,988.43	-	7,693.74	15,724.20	2,193.65	4,690.25	$ 252,304.72
COBRADOR	BASE	SEMANA	1	GASTO CORRIENTE	1528019	RECURSOS FEDERALES	15 RECURSOS FEDERALES	81 PARTICIPACIONES	69,397.13	-	-	-	3,469.80	-	3,701.18	16,385.43	182,529.79	6,087.63	44,705.88	-	8,327.66	15,724.20	2,193.65	4,690.25	$ 356,582.58
POLICIA	POLICIA	QUINCENA	1	GASTO CORRIENTE	2333419	RECURSOS FEDERALES	25 RECURSOS FEDERALES	82 APORTACIONES	-	-	88,846.70	-	-	8,351.54	2,176.74	18,756.53	-	13,239.12	15,845.88	7,516.00	-	15,724.20	2,193.65	4,690.25	$ 177,360.61
POLICIA VIAL	TRANSITO	QUINCENA	1	GASTO CORRIENTE	1528019	RECURSOS FEDERALES	15 RECURSOS FEDERALES	81 PARTICIPACIONES	-	-	88,846.70	-	-	8,351.54	2,176.74	18,756.53	-	13,239.12	15,845.88	7,516.00	-	15,724.20	2,193.65	4,690.25	$ 177,360.61
POLICIA	POLICIA	QUINCENA	1	GASTO CORRIENTE	2333419	RECURSOS FEDERALES	25 RECURSOS FEDERALES	82 APORTACIONES	-	-	88,846.70	-	-	8,351.54	2,176.74	18,756.53	-	13,239.12	15,845.88	7,516.00	-	15,724.20	2,193.65	4,690.25	$ 177,360.61
POLICIA	POLICIA	QUINCENA	1	GASTO CORRIENTE	2333419	RECURSOS FEDERALES	25 RECURSOS FEDERALES	82 APORTACIONES	-	-	88,846.70	-	-	8,351.54	2,176.74	18,756.53	-	13,239.12	15,845.88	7,516.00	-	15,724.20	2,193.65	4,690.25	$ 177,360.61
POLICIA	POLICIA	QUINCENA	1	GASTO CORRIENTE	2333419	RECURSOS FEDERALES	25 RECURSOS FEDERALES	82 APORTACIONES	-	-	88,846.70	-	-	8,351.54	2,176.74	18,756.53	-	13,239.12	15,845.88	7,516.00	-	15,724.20	2,193.65	4,690.25	$ 177,360.61
POLICIA	POLICIA	QUINCENA	1	GASTO CORRIENTE	2333419	RECURSOS FEDERALES	25 RECURSOS FEDERALES	82 APORTACIONES	-	-	88,846.70	-	-	8,351.54	2,176.74	18,756.53	-	13,239.12	15,845.88	7,516.00	-	15,724.20	2,193.65	4,690.25	$ 177,360.61
POLICIA	POLICIA	QUINCENA	1	GASTO CORRIENTE	2333419	RECURSOS FEDERALES	25 RECURSOS FEDERALES	82 APORTACIONES	-	-	88,846.70	-	-	8,351.54	2,176.74	18,756.53	-	13,239.12	15,845.88	7,516.00	-	15,724.20	2,193.65	4,690.25	$ 177,360.61
POLICIA	POLICIA	QUINCENA	1	GASTO CORRIENTE	2333419	RECURSOS FEDERALES	25 RECURSOS FEDERALES	82 APORTACIONES	-	-	88,846.70	-	-	8,351.54	2,176.74	18,756.53	-	13,239.12	15,845.88	7,516.00	-	15,724.20	2,193.65	4,690.25	$ 177,360.61
POLICIA	POLICIA	QUINCENA	1	GASTO CORRIENTE	2333419	RECURSOS FEDERALES	25 RECURSOS FEDERALES	82 APORTACIONES	-	-	88,846.70	-	-	8,351.54	2,176.74	18,756.53	-	13,239.12	15,845.88	7,516.00	-	15,724.20	2,193.65	4,690.25	$ 177,360.61
POLICIA	POLICIA	QUINCENA	1	GASTO CORRIENTE	2333419	RECURSOS FEDERALES	25 RECURSOS FEDERALES	82 APORTACIONES	-	-	88,846.70	-	-	8,351.54	2,176.74	18,756.53	-	13,239.12	15,845.88	7,516.00	-	15,724.20	2,193.65	4,690.25	$ 177,360.61
POLICIA	POLICIA	QUINCENA	1	GASTO CORRIENTE	2333419	RECURSOS FEDERALES	25 RECURSOS FEDERALES	82 APORTACIONES	-	-	88,846.70	-	-	8,351.54	2,176.74	18,756.53	-	13,239.12	15,845.88	7,516.00	-	15,724.20	2,193.65	4,690.25	$ 177,360.61
POLICIA	POLICIA	QUINCENA	1	GASTO CORRIENTE	2333419	RECURSOS FEDERALES	25 RECURSOS FEDERALES	82 APORTACIONES	-	-	88,846.70	-	-	8,351.54	2,176.74	18,756.53	-	13,239.12	15,845.88	7,516.00	-	15,724.20	2,193.65	4,690.25	$ 177,360.61

DOCUMENTO SOLO PARA CONSULTA

Plaza/Puesto	Tipo de Contrato	Tipo de Nómina	Tipo de Gasto		Ramo		Fuente de Financiamiento	Subfuente de Financiamiento/CRI	11321	11311	11211	12211	12231	13111	13121	13211	13221	13311	13421	15411	17121	15111	14111	14311	14121	Importe
POLICIA	POLICIA	QUINCENA	1	GASTO CORRIENTE	2533419	RECURSOS FEDERALES	25.RECURSOS FEDERALES	82 APORTACIONES	-	-	88,846.70	-	-	-	8,351.54	2,176.74	18,756.53	-	13,239.12	15,845.88	7,536.00	-	15,724.20	2,193.65	4,690.25	$ 177,360.61
POLICIA	POLICIA	QUINCENA	1	GASTO CORRIENTE	2533419	RECURSOS FEDERALES	25.RECURSOS FEDERALES	82 APORTACIONES	-	-	88,846.70	-	-	-	8,351.54	2,176.74	18,756.53	-	13,239.12	15,845.88	7,536.00	-	15,724.20	2,193.65	4,690.25	$ 177,360.61
POLICIA VIAL	TRANSITO	QUINCENA	1	GASTO CORRIENTE	1528019	RECURSOS FEDERALES	15 RECURSOS FEDERALES	81 PARTICIPACIONES	-	-	88,846.70	-	-	-	4,175.77	2,176.74	18,756.53	-	13,239.12	15,845.88	7,536.00	-	15,724.20	2,193.65	4,690.25	$ 173,184.84
POLICIA 3o	POLICIA	QUINCENA	1	GASTO CORRIENTE	2533419	RECURSOS FEDERALES	25.RECURSOS FEDERALES	82 APORTACIONES	-	-	108,734.89	-	-	-	10,221.07	2,664.00	22,955.14	-	16,256.16	16,130.81	7,536.00	-	15,724.20	2,193.65	4,690.25	$ 207,106.17
POLICIA	POLICIA	QUINCENA	1	GASTO CORRIENTE	2533419	RECURSOS FEDERALES	25.RECURSOS FEDERALES	82 APORTACIONES	-	-	88,846.70	-	-	-	8,351.54	2,176.74	18,756.53	-	13,239.12	15,845.88	7,536.00	-	15,724.20	2,193.65	4,690.25	$ 177,360.61
POLICIA	POLICIA	QUINCENA	1	GASTO CORRIENTE	2533419	RECURSOS FEDERALES	25.RECURSOS FEDERALES	82 APORTACIONES	-	-	88,846.70	-	-	-	8,351.54	2,176.74	18,756.53	-	13,239.12	15,845.88	7,536.00	-	15,724.20	2,193.65	4,690.25	$ 177,360.61
POLICIA UNIDAD DE ANALISIS	POLICIA	QUINCENA	1	GASTO CORRIENTE	2533419	RECURSOS FEDERALES	25.RECURSOS FEDERALES	82 APORTACIONES	-	-	94,693.86	-	-	-	8,901.22	2,320.00	19,990.93	-	13,239.12	15,929.65	7,536.00	-	15,724.20	2,193.65	4,690.25	$ 185,218.88
POLICIA	POLICIA	QUINCENA	1	GASTO CORRIENTE	2533419	RECURSOS FEDERALES	25.RECURSOS FEDERALES	82 APORTACIONES	-	-	88,846.70	-	-	-	8,351.54	2,176.74	18,756.53	-	13,239.12	15,845.88	7,536.00	-	15,724.20	2,193.65	4,690.25	$ 177,360.61
POLICIA	POLICIA	QUINCENA	1	GASTO CORRIENTE	2533419	RECURSOS FEDERALES	25.RECURSOS FEDERALES	82 APORTACIONES	-	-	88,846.70	-	-	-	-	1,243.85	18,756.53	-	13,239.12	15,845.88	7,536.00	-	15,724.20	2,193.65	4,690.25	$ 168,076.18
POLICIA	POLICIA	QUINCENA	1	GASTO CORRIENTE	2533419	RECURSOS FEDERALES	25.RECURSOS FEDERALES	82 APORTACIONES	-	-	88,846.70	-	-	-	8,351.54	2,176.74	18,756.53	-	13,239.12	15,845.88	7,536.00	-	15,724.20	2,193.65	4,690.25	$ 177,360.61
POLICIA	POLICIA	QUINCENA	1	GASTO CORRIENTE	2533419	RECURSOS FEDERALES	25.RECURSOS FEDERALES	82 APORTACIONES	-	-	88,846.70	-	-	-	8,351.54	2,176.74	18,756.53	-	13,239.12	15,845.88	7,536.00	-	15,724.20	2,193.65	4,690.25	$ 177,360.61
POLICIA	POLICIA	QUINCENA	1	GASTO CORRIENTE	2533419	RECURSOS FEDERALES	25.RECURSOS FEDERALES	82 APORTACIONES	-	-	88,846.70	-	-	-	8,351.54	2,176.74	18,756.53	-	13,239.12	15,845.88	7,536.00	-	15,724.20	2,193.65	4,690.25	$ 177,360.61
JEFE DE DEPARTAMENTO	CONFIANZA	QUINCENA	1	GASTO CORRIENTE	1528019	RECURSOS FEDERALES	15 RECURSOS FEDERALES	81 PARTICIPACIONES	71,879.15	-	-	-	-	-	3,234.60	3,593.96	14,974.82	-	106,069.20	20,622.29	-	8,625.50	15,724.20	2,193.65	4,690.25	$ 251,607.62
POLICIA 2o	POLICIA	QUINCENA	1	GASTO CORRIENTE	2533419	RECURSOS FEDERALES	25.RECURSOS FEDERALES	82 APORTACIONES	-	-	134,078.86	-	-	-	12,603.45	3,284.93	28,305.54	-	18,597.60	16,493.90	7,536.00	-	15,724.20	2,193.65	4,690.25	$ 243,508.38
AUXILIAR DE ENFERMERA	BASE	QUINCENA	1	GASTO CORRIENTE	1528019	RECURSOS FEDERALES	15 RECURSOS FEDERALES	81 PARTICIPACIONES	-	68,871.83	-	-	-	-	-	2,984.45	14,539.61	-	3,698.66	55,268.91	-	8,264.62	15,724.20	2,193.65	4,690.25	$ 176,236.18
EMPLEADO DE CUADRILLA MOVIL "C	BASE	QUINCENA	1	GASTO CORRIENTE	1528019	RECURSOS FEDERALES	15 RECURSOS FEDERALES	81 PARTICIPACIONES	-	80,421.79	-	-	-	4,021.11	-	4,289.16	16,977.93	-	7,148.72	48,810.20	-	9,650.61	15,724.20	2,193.65	4,690.25	$ 193,927.62
OFICINISTA "D"	POLICIA	QUINCENA	1	GASTO CORRIENTE	2533419	RECURSOS FEDERALES	25.RECURSOS FEDERALES	82 APORTACIONES	-	-	42,852.29	-	-	-	2,014.01	899.90	9,046.59	-	2,365.68	28,385.52	6,000.00	-	15,724.20	2,193.65	4,690.25	$ 114,172.09
POLICIA	POLICIA	QUINCENA	1	GASTO CORRIENTE	2533419	RECURSOS FEDERALES	25.RECURSOS FEDERALES	82 APORTACIONES	-	-	76,385.85	-	-	-	7,180.33	1,871.45	16,125.90	-	13,239.12	16,952.31	6,000.00	-	15,724.20	2,193.65	4,690.25	$ 160,363.06
POLICIA	POLICIA	QUINCENA	1	GASTO CORRIENTE	2533419	RECURSOS FEDERALES	25.RECURSOS FEDERALES	82 APORTACIONES	-	-	88,846.70	-	-	-	8,351.54	2,176.74	18,756.53	-	13,239.12	15,845.88	7,536.00	-	15,724.20	2,193.65	4,690.25	$ 177,360.61
POLICIA	POLICIA	QUINCENA	1	GASTO CORRIENTE	2533419	RECURSOS FEDERALES	25.RECURSOS FEDERALES	82 APORTACIONES	-	-	88,846.70	-	-	-	8,351.54	2,176.74	18,756.53	-	13,239.12	15,845.88	7,536.00	-	15,724.20	2,193.65	4,690.25	$ 177,360.61
POLICIA VIAL	TRANSITO	QUINCENA	1	GASTO CORRIENTE	1528019	RECURSOS FEDERALES	15 RECURSOS FEDERALES	81 PARTICIPACIONES	-	-	88,846.70	-	-	-	8,351.54	2,176.74	18,756.53	-	13,239.12	15,845.88	7,536.00	-	15,724.20	2,193.65	4,690.25	$ 177,360.61
EMPLEADO DE CUADRILLA MOVIL"B"	BASE	SEMANA	1	GASTO CORRIENTE	1528019	RECURSOS FEDERALES	15 RECURSOS FEDERALES	81 PARTICIPACIONES	-	67,952.65	-	-	-	3,397.68	-	3,624.14	16,044.37	15,640.67	3,166.62	40,176.55	-	8,154.32	15,724.20	2,193.65	4,690.25	$ 180,765.10
POLICIA	POLICIA	QUINCENA	1	GASTO CORRIENTE	2533419	RECURSOS FEDERALES	25.RECURSOS FEDERALES	82 APORTACIONES	-	-	88,846.70	-	-	-	4,175.77	2,176.74	18,756.53	-	13,239.12	15,845.88	7,536.00	-	15,724.20	2,193.65	4,690.25	$ 173,184.84
INTENDENTE	BASE	QUINCENA	1	GASTO CORRIENTE	1528019	RECURSOS FEDERALES	15 RECURSOS FEDERALES	81 PARTICIPACIONES	-	64,377.06	-	-	-	-	-	2,575.08	13,590.71	-	1,669.03	50,065.61	-	7,725.25	15,724.20	2,193.65	4,690.25	$ 162,610.84
POLICIA	POLICIA	QUINCENA	1	GASTO CORRIENTE	2533419	RECURSOS FEDERALES	25.RECURSOS FEDERALES	82 APORTACIONES	-	-	88,846.70	-	-	-	4,175.77	2,176.74	18,756.53	-	13,239.12	15,845.88	7,536.00	-	15,724.20	2,193.65	4,690.25	$ 173,184.84
JEFE DE DEPARTAMENTO	POLICIA	QUINCENA	1	GASTO CORRIENTE	2533419	RECURSOS FEDERALES	25.RECURSOS FEDERALES	82 APORTACIONES	-	-	71,879.15	-	-	-	3,378.32	2,012.62	15,174.49	-	106,069.20	14,567.14	-	-	15,724.20	2,193.65	4,690.25	$ 235,689.02
ASESOR " B "	CONFIANZA	QUINCENA	1	GASTO CORRIENTE	1528019	RECURSOS FEDERALES	15 RECURSOS FEDERALES	81 PARTICIPACIONES	74,004.60	-	-	-	-	-	3,478.22	3,700.23	15,417.62	-	6,480.00	26,408.31	-	8,880.55	15,724.20	2,193.65	4,690.25	$ 160,977.63
ASEADOR	BASE	SEMANA	1	GASTO CORRIENTE	1528019	RECURSOS FEDERALES	15 RECURSOS FEDERALES	81 PARTICIPACIONES	-	62,703.41	-	-	-	3,135.17	-	2,926.16	14,804.97	-	2,577.91	52,634.94	-	7,524.41	15,724.20	2,193.65	4,690.25	$ 168,915.07
EMPLEADO DE CUADRILLA MOVIL"B"	BASE	SEMANA	1	GASTO CORRIENTE	1528019	RECURSOS FEDERALES	15 RECURSOS FEDERALES	81 PARTICIPACIONES	-	67,952.65	-	-	-	3,397.68	-	3,624.14	16,044.37	75,968.98	5,588.09	43,817.05	-	8,154.32	15,724.20	2,193.65	4,690.25	$ 247,155.38
CABO	BASE	SEMANA	1	GASTO CORRIENTE	1528019	RECURSOS FEDERALES	15 RECURSOS FEDERALES	81 PARTICIPACIONES	-	66,345.71	-	-	-	3,317.27	-	3,538.44	15,664.96	48,006.54	5,456.04	43,595.66	-	7,961.49	15,724.20	2,193.65	4,690.25	$ 216,494.21
JARDINERO	BASE	SEMANA	1	GASTO CORRIENTE	1528019	RECURSOS FEDERALES	15 RECURSOS FEDERALES	81 PARTICIPACIONES	-	61,817.39	-	-	-	3,090.87	-	3,296.93	14,595.77	89,467.74	4,744.72	42,972.13	-	7,418.09	15,724.20	2,193.65	4,690.25	$ 250,011.74
BARRENDERO	BASE	SEMANA	1	GASTO CORRIENTE	1528019	RECURSOS FEDERALES	15 RECURSOS FEDERALES	81 PARTICIPACIONES	-	61,817.39	-	-	-	3,090.87	-	3,296.93	14,595.77	40,667.16	790.36	43,032.13	-	7,418.09	15,724.20	2,193.65	4,690.25	$ 197,316.80
INTENDENTE	BASE	QUINCENA	1	GASTO CORRIENTE	1528019	RECURSOS FEDERALES	15 RECURSOS FEDERALES	81 PARTICIPACIONES	-	64,377.06	-	-	-	-	-	2,145.90	13,590.71	-	596.08	40,948.79	-	7,725.25	15,724.20	2,193.65	4,690.25	$ 151,991.89
INTENDENTE	BASE	SEMANA	1	GASTO CORRIENTE	1528019	RECURSOS FEDERALES	15 RECURSOS FEDERALES	81 PARTICIPACIONES	-	64,377.06	-	-	-	6,437.75	-	3,433.44	13,590.71	-	3,764.16	50,535.61	-	7,725.25	15,724.20	2,193.65	4,690.25	$ 172,472.08
CABO	BASE	SEMANA	1	GASTO CORRIENTE	1528019	RECURSOS FEDERALES	15 RECURSOS FEDERALES	81 PARTICIPACIONES	-	66,345.71	-	-	-	3,317.27	-	3,538.44	15,664.96	64,372.41	3,576.34	43,655.66	-	7,961.49	15,724.20	2,193.65	4,690.25	$ 231,040.38
INTENDENTE	BASE	QUINCENA	1	GASTO CORRIENTE	1528019	RECURSOS FEDERALES	15 RECURSOS FEDERALES	81 PARTICIPACIONES	-	64,377.06	-	-	-	-	-	2,360.49	13,590.71	-	5,284.49	54,455.05	-	7,725.25	15,724.20	2,193.65	4,690.25	$ 170,401.15
ASESOR	CONFIANZA	QUINCENA	1	GASTO CORRIENTE	1528019	RECURSOS FEDERALES	15 RECURSOS FEDERALES	81 PARTICIPACIONES	77,191.58	-	-	-	-	-	-	2,701.71	16,081.58	-	3,300.00	26,970.62	-	9,262.99	15,724.20	2,193.65	4,690.25	$ 158,116.58

DOCUMENTO SÓLO PARA CONSULTA

Plaz a/Puesto	Tipo de Contrato	Tipo de Nómina		Tipo de Gasto		Ramo	Fuente de Financiamiento	Subfuente de Financiamiento (CRI)	11321	11311	12111	12211	13111	13121	13211	13221	13311	13421	15411	17121	15111	14111	14121	Importe
AUXILIAR DE ENFERMERA	BASE	QUINCENA	1	GASTO CORRIENTE	1528019	RECURSOS FEDERALES	15 RECURSOS FEDERALES	81 PARTICIPACIONES	-	68,871.83	-	-	-	-	1,754.87	14,539.61	-	510.16	55,318.98	-	8,264.62	15,724.20	2,193.65	4,690.25	$ 172,878.10
ESPECIALISTA ADMINISTRATIVO "B"	CONFIANZA	QUINCENA	1	GASTO CORRIENTE	1528019	RECURSOS FEDERALES	15 RECURSOS FEDERALES	81 PARTICIPACIONES	71,613.30	-	-	-	-	-	2,387.18	14,919.86	-	9,600.00	26,267.89	-	8,593.84	15,724.20	2,193.65	4,690.25	$ 155,992.16
POLICIA VIAL	TRANSITO	QUINCENA	1	GASTO CORRIENTE	1528019	RECURSOS FEDERALES	15 RECURSOS FEDERALES	81 PARTICIPACIONES	-	-	88,846.70	-	-	4,175.77	2,176.74	18,766.53	-	13,239.12	15,845.88	7,516.00	-	15,724.20	2,193.65	4,690.25	$ 173,184.84
INTENDENTE	BASE	QUINCENA	1	GASTO CORRIENTE	1528019	RECURSOS FEDERALES	15 RECURSOS FEDERALES	81 PARTICIPACIONES	-	64,377.06	-	-	-	-	2,360.49	13,990.71	-	598.08	50,065.61	-	7,725.25	15,724.20	2,193.65	4,690.25	$ 161,533.30
ANALISTA	CONFIANZA	QUINCENA	1	GASTO CORRIENTE	1528019	RECURSOS FEDERALES	15 RECURSOS FEDERALES	81 PARTICIPACIONES	77,101.38	-	-	-	-	3,617.98	3,859.58	16,081.58	-	36,601.01	26,970.62	-	9,262.99	15,724.20	2,193.65	4,690.25	$ 196,202.43
JARDINERO	BASE	SEMANA	1	GASTO CORRIENTE	1528019	RECURSOS FEDERALES	15 RECURSOS FEDERALES	81 PARTICIPACIONES	-	64,344.52	-	-	-	6,434.49	-	13,583.84	-	940.19	54,123.65	-	7,721.34	15,724.20	2,193.65	4,690.25	$ 173,187.84
JEFE DE DEPARTAMENTO	CONFIANZA	QUINCENA	1	GASTO CORRIENTE	1528019	RECURSOS FEDERALES	15 RECURSOS FEDERALES	81 PARTICIPACIONES	71,879.35	-	-	-	-	3,234.66	2,879.17	14,974.82	-	106,089.20	20,997.29	-	8,625.50	15,724.20	2,193.65	4,690.25	$ 251,263.79
INTENDENTE	BASE	QUINCENA	1	GASTO CORRIENTE	1528019	RECURSOS FEDERALES	15 RECURSOS FEDERALES	81 PARTICIPACIONES	-	64,377.06	-	-	-	-	2,145.90	13,990.71	-	-	40,948.79	-	7,725.25	15,724.20	2,193.65	4,690.25	$ 151,995.81
AUXILIAR ADMINISTRATIVO	BASE	QUINCENA	1	GASTO CORRIENTE	1528019	RECURSOS FEDERALES	15 RECURSOS FEDERALES	81 PARTICIPACIONES	-	69,594.60	-	-	-	3,479.73	3,711.68	14,692.07	-	5,795.52	55,469.35	-	8,351.28	15,724.20	2,193.65	4,690.25	$ 183,645.74
MECANOGRAFA	BASE	QUINCENA	1	GASTO CORRIENTE	1528019	RECURSOS FEDERALES	15 RECURSOS FEDERALES	81 PARTICIPACIONES	-	67,395.27	-	-	-	3,397.68	3,624.17	14,345.69	-	503.36	55,210.37	-	8,154.39	15,724.20	2,193.65	4,690.25	$ 175,797.03
POLICIA	POLICIA	QUINCENA	1	GASTO CORRIENTE	2333419	RECURSOS FEDERALES	25 RECURSOS FEDERALES	82 APORTACIONES	-	-	88,846.70	-	8,351.57	3,814.93	2,071.09	18,766.53	-	13,239.12	15,845.88	7,516.00	-	15,724.20	2,193.65	4,690.25	$ 177,256.99
JEFE DE DEPARTAMENTO	CONFIANZA	QUINCENA	1	GASTO CORRIENTE	1528019	RECURSOS FEDERALES	15 RECURSOS FEDERALES	81 PARTICIPACIONES	71,879.35	-	-	-	-	-	2,515.77	14,974.82	-	106,089.20	20,622.29	-	8,625.50	15,724.20	2,193.65	4,690.25	$ 247,294.83
JEFE DE DEPARTAMENTO	CONFIANZA	QUINCENA	1	GASTO CORRIENTE	1528019	RECURSOS FEDERALES	15 RECURSOS FEDERALES	81 PARTICIPACIONES	71,879.35	-	-	-	-	-	2,515.77	14,974.82	-	106,089.20	20,622.29	-	8,625.50	15,724.20	2,193.65	4,690.25	$ 247,294.83
JEFE DE UNIDAD	CONFIANZA	QUINCENA	1	GASTO CORRIENTE	1528019	RECURSOS FEDERALES	15 RECURSOS FEDERALES	81 PARTICIPACIONES	71,879.35	-	-	-	-	-	2,515.77	14,974.82	-	148,798.56	20,622.29	-	8,625.50	15,724.20	2,193.65	4,690.25	$ 290,034.19
TAQUIMECANOGRAFA	BASE	QUINCENA	1	GASTO CORRIENTE	1528019	RECURSOS FEDERALES	15 RECURSOS FEDERALES	81 PARTICIPACIONES	-	71,529.87	-	-	7,157.96	3,814.93	15,100.75	-	-	5,388.53	51,456.41	-	8,583.58	15,724.20	2,193.65	4,690.25	$ 185,635.13
POLICIA	POLICIA	QUINCENA	1	GASTO CORRIENTE	2333419	RECURSOS FEDERALES	25 RECURSOS FEDERALES	82 APORTACIONES	-	-	88,846.70	-	8,351.57	3,814.93	2,071.09	18,766.53	-	13,239.12	15,845.88	7,516.00	-	15,724.20	2,193.65	4,690.25	$ 177,256.99
POLICIA 3o JEFE DE UNIDAD DE INSPECCION	POLICIA	QUINCENA	1	GASTO CORRIENTE	2333419	RECURSOS FEDERALES	25 RECURSOS FEDERALES	82 APORTACIONES	-	-	124,788.16	-	11,730.04	2,911.72	26,344.17	-	-	14,812.36	16,960.00	2,516.00	-	15,724.20	2,193.65	4,690.25	$ 227,091.55
POLICIA	POLICIA	QUINCENA	1	GASTO CORRIENTE	2333419	RECURSOS FEDERALES	25 RECURSOS FEDERALES	82 APORTACIONES	-	-	88,846.70	-	8,351.57	2,071.09	18,756.53	-	-	13,239.12	15,845.88	7,516.00	-	15,724.20	2,193.65	4,690.25	$ 177,256.99

Plaz a/Puesto	Tipo de Contrato	Tipo de Nómina		Tipo de Gasto		Rubro	Fuente de Financiamiento	Subfuente de Financiamiento (CRI)	11321	11311	12111	12211	13111	13121	13211	13221	13311	13421	15411	17121	15111	14111	14121	Importe
POLICIA	POLICIA	QUINCENA	1	GASTO CORRIENTE	2533419	RECURSOS FEDERALES	25.RECURSOS FEDERALES	82 APORTACIONES	-	-	8,846.70	-	-	8,351.57	1,071.09	18,756.53	-	13,239.12	15,845.88	7,516.00	-	15,724.20	2,193.65	4,690.25	$ 177,256.99
POLICIA	POLICIA	QUINCENA	1	GASTO CORRIENTE	2533419	RECURSOS FEDERALES	25.RECURSOS FEDERALES	82 APORTACIONES	-	-	8,846.70	-	-	8,351.57	2,071.09	18,756.53	-	13,239.12	15,845.88	7,516.00	-	15,724.20	2,193.65	4,690.25	$ 177,256.99
POLICIA	POLICIA	QUINCENA	1	GASTO CORRIENTE	2533419	RECURSOS FEDERALES	25.RECURSOS FEDERALES	82 APORTACIONES	-	-	8,846.70	-	-	8,351.57	2,071.09	18,756.53	-	13,239.12	15,845.88	7,516.00	-	15,724.20	2,193.65	4,690.25	$ 177,256.99
POLICIA 3o	POLICIA	QUINCENA	1	GASTO CORRIENTE	2533419	RECURSOS FEDERALES	25.RECURSOS FEDERALES	83 APORTACIONES	-	-	108,734.89	-	-	10,221.07	2,537.15	22,955.14	-	16,256.40	16,130.81	7,516.00	-	15,724.20	2,193.65	4,690.25	$ 206,979.56
POLICIA	POLICIA	QUINCENA	1	GASTO CORRIENTE	2533419	RECURSOS FEDERALES	25.RECURSOS FEDERALES	82 APORTACIONES	-	-	8,846.70	-	-	8,351.57	1,071.09	18,756.53	-	13,239.12	15,845.88	7,516.00	-	15,724.20	2,193.65	4,690.25	$ 177,256.99

Plaza/Puesto	Tipo de Contrato	Tipo de Nómina		Tipo de Gasto		Ramo	Fuente de Financiamiento	Subfuente de Financiamiento/CRI	11321	11311	11211	12211	12221	13111	13121	13211	13221	13311	13421	15411	17121	15111	14111	14121	Importe
ESPECIALISTA ADMINISTRATIVO "A"	CONFIANZA	QUINCENA	1	GASTO CORRIENTE	1528019	RECURSOS FEDERALES	15 RECURSOS FEDERALES	81 PARTICIPACIONES	61,087.88	-	-	-	-	-	5,742.25	1,965.57	12,726.60	-	12,160.36	25,649.37	-	7,230.52	-	-	4,690.25	$ 150,257.45
POLICIA VIAL	TRANSITO	QUINCENA	1	GASTO CORRIENTE	1528019	RECURSOS FEDERALES	15 RECURSOS FEDERALES	81 PARTICIPACIONES	-	-	8,846.70	-	-	-	8,351.57	2,073.09	18,756.53	-	13,239.12	15,845.88	7,516.00	-	15,724.20	2,193.65	4,690.25	$ 177,256.99
NOTIFICADOR	BASE	QUINCENA	1	GASTO CORRIENTE	1528019	RECURSOS FEDERALES	15 APORTACIONES FEDERALES	81 PARTICIPACIONES	-	69,594.01	-	-	-	6,959.43	-	3,711.68	14,692.07	-	5,219.56	51,559.91	-	8,351.28	15,724.20	2,193.65	4,690.25	$ 182,696.04
AUXILIAR ADMINISTRATIVO	BASE	QUINCENA	1	GASTO CORRIENTE	1528019	RECURSOS FEDERALES	15 RECURSOS FEDERALES	81 PARTICIPACIONES	-	69,594.01	-	-	-	6,959.43	-	3,711.68	16,238.60	-	2,577.55	50,615.26	-	8,351.28	15,724.20	2,193.65	4,690.25	$ 180,655.91
POLICIA	POLICIA	QUINCENA	1	GASTO CORRIENTE	2133419	RECURSOS FEDERALES	25 RECURSOS FEDERALES	82 APORTACIONES	-	-	8,846.70	-	-	-	8,351.57	2,071.00	18,756.53	-	13,239.12	15,845.88	7,516.00	-	15,724.20	2,193.65	4,690.25	$ 177,256.99
POLICIA VIAL	TRANSITO	QUINCENA	1	GASTO CORRIENTE	1528019	RECURSOS FEDERALES	15 RECURSOS FEDERALES	81 PARTICIPACIONES	-	-	8,846.70	-	-	-	8,351.57	2,073.09	18,756.53	-	13,239.12	15,845.88	7,516.00	-	15,724.20	2,193.65	4,690.25	$ 177,256.99
POLICIA 3 - VIAL	TRANSITO	QUINCENA	1	GASTO CORRIENTE	1528019	RECURSOS FEDERALES	15 RECURSOS FEDERALES	81 PARTICIPACIONES	-	-	108,734.89	-	-	-	10,221.07	2,537.15	22,955.14	-	16,256.40	16,110.81	7,516.00	-	15,724.20	2,193.65	4,690.25	$ 206,979.56
POLICIA 3 - VIAL	TRANSITO	QUINCENA	1	GASTO CORRIENTE	1528019	RECURSOS FEDERALES	15 RECURSOS FEDERALES	81 PARTICIPACIONES	-	-	108,734.89	-	-	-	10,221.07	2,537.15	22,955.14	-	16,256.40	16,110.81	7,516.00	-	15,724.20	2,193.65	4,690.25	$ 206,979.56
POLICIA VIAL	TRANSITO	QUINCENA	1	GASTO CORRIENTE	1528019	RECURSOS FEDERALES	15 RECURSOS FEDERALES	81 PARTICIPACIONES	-	-	8,846.70	-	-	-	8,351.57	2,071.00	18,756.53	-	13,239.12	15,845.88	7,516.00	-	15,724.20	2,193.65	4,690.25	$ 177,256.99
POLICIA VIAL	TRANSITO	QUINCENA	1	GASTO CORRIENTE	1528019	RECURSOS FEDERALES	15 RECURSOS FEDERALES	81 PARTICIPACIONES	-	-	8,846.70	-	-	-	8,351.57	2,073.09	18,756.53	-	13,239.12	15,845.88	7,516.00	-	15,724.20	2,193.65	4,690.25	$ 177,256.99
POLICIA VIAL	TRANSITO	QUINCENA	1	GASTO CORRIENTE	1528019	RECURSOS FEDERALES	15 RECURSOS FEDERALES	81 PARTICIPACIONES	-	-	8,846.70	-	-	-	8,351.57	2,073.09	18,756.53	-	13,239.12	15,845.88	7,516.00	-	15,724.20	2,193.65	4,690.25	$ 177,256.99
POLICIA	POLICIA	QUINCENA	1	GASTO CORRIENTE	2133419	RECURSOS FEDERALES	25 RECURSOS FEDERALES	82 APORTACIONES	-	-	8,846.70	-	-	-	8,351.57	2,071.00	18,756.53	-	13,239.12	15,845.88	7,516.00	-	15,724.20	2,193.65	4,690.25	$ 177,256.99
POLICIA VIAL	TRANSITO	QUINCENA	1	GASTO CORRIENTE	1528019	RECURSOS FEDERALES	15 RECURSOS FEDERALES	81 PARTICIPACIONES	-	-	8,846.70	-	-	-	8,351.57	2,073.09	18,756.53	-	13,239.12	15,845.88	7,516.00	-	15,724.20	2,193.65	4,690.25	$ 177,256.99
POLICIA VIAL	TRANSITO	QUINCENA	1	GASTO CORRIENTE	1528019	RECURSOS FEDERALES	15 RECURSOS FEDERALES	81 PARTICIPACIONES	-	-	8,846.70	-	-	-	8,351.57	2,073.09	18,756.53	-	13,239.12	15,845.88	7,516.00	-	15,724.20	2,193.65	4,690.25	$ 177,256.99
POLICIA 3 - VIAL	TRANSITO	QUINCENA	1	GASTO CORRIENTE	1528019	RECURSOS FEDERALES	15 RECURSOS FEDERALES	81 PARTICIPACIONES	-	-	108,734.89	-	-	-	10,221.07	2,537.15	22,955.14	-	16,256.40	16,110.81	7,516.00	-	15,724.20	2,193.65	4,690.25	$ 206,979.56
POLICIA VIAL	TRANSITO	QUINCENA	1	GASTO CORRIENTE	1528019	RECURSOS FEDERALES	15 RECURSOS FEDERALES	81 PARTICIPACIONES	-	-	8,846.70	-	-	-	8,351.57	2,073.09	18,756.53	-	13,239.12	15,845.88	7,516.00	-	15,724.20	2,193.65	4,690.25	$ 177,256.99
POLICIA VIAL	TRANSITO	QUINCENA	1	GASTO CORRIENTE	1528019	RECURSOS FEDERALES	15 RECURSOS FEDERALES	81 PARTICIPACIONES	-	-	8,846.70	-	-	-	8,351.57	2,073.09	18,756.53	-	13,239.12	15,845.88	7,516.00	-	15,724.20	2,193.65	4,690.25	$ 177,256.99
POLICIA VIAL	TRANSITO	QUINCENA	1	GASTO CORRIENTE	1528019	RECURSOS FEDERALES	15 RECURSOS FEDERALES	81 PARTICIPACIONES	-	-	8,846.70	-	-	-	8,351.57	2,073.09	18,756.53	-	13,239.12	15,845.88	7,516.00	-	15,724.20	2,193.65	4,690.25	$ 177,256.99
POLICIA 3 - VIAL	TRANSITO	QUINCENA	1	GASTO CORRIENTE	1528019	RECURSOS FEDERALES	15 RECURSOS FEDERALES	81 PARTICIPACIONES	-	-	108,734.89	-	-	-	10,221.07	2,537.15	22,955.14	-	16,256.40	16,110.81	7,516.00	-	15,724.20	2,193.65	4,690.25	$ 206,979.56
POLICIA VIAL	TRANSITO	QUINCENA	1	GASTO CORRIENTE	1528019	RECURSOS FEDERALES	15 RECURSOS FEDERALES	81 PARTICIPACIONES	-	-	8,846.70	-	-	-	8,351.57	2,073.09	18,756.53	-	13,239.12	15,845.88	7,516.00	-	15,724.20	2,193.65	4,690.25	$ 177,256.99
POLICIA VIAL	TRANSITO	QUINCENA	1	GASTO CORRIENTE	1528019	RECURSOS FEDERALES	15 RECURSOS FEDERALES	81 PARTICIPACIONES	-	-	8,846.70	-	-	-	8,351.57	2,073.09	18,756.53	-	13,239.12	15,845.88	7,516.00	-	15,724.20	2,193.65	4,690.25	$ 177,256.99
POLICIA 3 - VIAL	TRANSITO	QUINCENA	1	GASTO CORRIENTE	1528019	RECURSOS FEDERALES	15 RECURSOS FEDERALES	81 PARTICIPACIONES	-	-	108,734.89	-	-	-	10,221.07	2,537.15	22,955.14	-	16,256.40	16,110.81	7,516.00	-	15,724.20	2,193.65	4,690.25	$ 206,979.56
POLICIA VIAL	TRANSITO	QUINCENA	1	GASTO CORRIENTE	1528019	RECURSOS FEDERALES	15 RECURSOS FEDERALES	81 PARTICIPACIONES	-	-	8,846.70	-	-	-	8,351.57	2,073.09	18,756.53	-	13,239.12	15,845.88	7,516.00	-	15,724.20	2,193.65	4,690.25	$ 177,256.99
POLICIA 3 - VIAL	TRANSITO	QUINCENA	1	GASTO CORRIENTE	1528019	RECURSOS FEDERALES	15 RECURSOS FEDERALES	81 PARTICIPACIONES	-	-	108,734.89	-	-	-	10,221.07	2,537.15	22,955.14	-	16,256.40	16,110.81	7,516.00	-	15,724.20	2,193.65	4,690.25	$ 206,979.56
POLICIA VIAL	TRANSITO	QUINCENA	1	GASTO CORRIENTE	1528019	RECURSOS FEDERALES	15 RECURSOS FEDERALES	81 PARTICIPACIONES	-	-	8,846.70	-	-	-	8,351.57	2,073.09	18,756.53	-	13,239.12	15,845.88	7,516.00	-	15,724.20	2,193.65	4,690.25	$ 177,256.99
POLICIA VIAL	TRANSITO	QUINCENA	1	GASTO CORRIENTE	1528019	RECURSOS FEDERALES	15 RECURSOS FEDERALES	81 PARTICIPACIONES	-	-	8,846.70	-	-	-	8,351.57	2,073.09	18,756.53	-	13,239.12	15,845.88	7,516.00	-	15,724.20	2,193.65	4,690.25	$ 177,256.99
POLICIA 3 - VIAL	TRANSITO	QUINCENA	1	GASTO CORRIENTE	1528019	RECURSOS FEDERALES	15 RECURSOS FEDERALES	81 PARTICIPACIONES	-	-	108,734.89	-	-	-	10,221.07	2,537.15	22,955.14	-	16,256.40	16,110.81	7,516.00	-	15,724.20	2,193.65	4,690.25	$ 206,979.56
POLICIA VIAL	TRANSITO	QUINCENA	1	GASTO CORRIENTE	1528019	RECURSOS FEDERALES	15 RECURSOS FEDERALES	81 PARTICIPACIONES	-	-	8,846.70	-	-	-	8,351.57	2,073.09	18,756.53	-	13,239.12	15,845.88	7,516.00	-	15,724.20	2,193.65	4,690.25	$ 177,256.99
POLICIA VIAL	TRANSITO	QUINCENA	1	GASTO CORRIENTE	1528019	RECURSOS FEDERALES	15 RECURSOS FEDERALES	81 PARTICIPACIONES	-	-	8,846.70	-	-	-	8,351.57	2,073.09	18,756.53	-	13,239.12	15,845.88	7,516.00	-	15,724.20	2,193.65	4,690.25	$ 177,256.99
POLICIA 3 - VIAL	TRANSITO	QUINCENA	1	GASTO CORRIENTE	1528019	RECURSOS FEDERALES	15 RECURSOS FEDERALES	81 PARTICIPACIONES	-	-	108,734.89	-	-	-	10,221.07	2,537.15	22,955.14	-	16,256.40	16,110.81	7,516.00	-	15,724.20	2,193.65	4,690.25	$ 206,979.56
POLICIA VIAL	TRANSITO	QUINCENA	1	GASTO CORRIENTE	1528019	RECURSOS FEDERALES	15 RECURSOS FEDERALES	81 PARTICIPACIONES	-	-	8,846.70	-	-	-	8,351.57	2,073.09	18,756.53	-	13,239.12	15,845.88	7,516.00	-	15,724.20	2,193.65	4,690.25	$ 177,256.99
POLICIA VIAL	TRANSITO	QUINCENA	1	GASTO CORRIENTE	1528019	RECURSOS FEDERALES	15 RECURSOS FEDERALES	81 PARTICIPACIONES	-	-	8,846.70	-	-	-	8,351.57	2,073.09	18,756.53	-	13,239.12	15,845.88	7,516.00	-	15,724.20	2,193.65	4,690.25	$ 177,256.99
POLICIA 3 - VIAL	TRANSITO	QUINCENA	1	GASTO CORRIENTE	1528019	RECURSOS FEDERALES	15 RECURSOS FEDERALES	81 PARTICIPACIONES	-	-	108,734.89	-	-	-	10,221.07	2,537.15	22,955.14	-	16,256.40	16,110.81	7,516.00	-	15,724.20	2,193.65	4,690.25	$ 206,979.56
POLICIA VIAL	TRANSITO	QUINCENA	1	GASTO CORRIENTE	1528019	RECURSOS FEDERALES	15 RECURSOS FEDERALES	81 PARTICIPACIONES	-	-	8,846.70	-	-	-	8,351.57	2,073.09	18,756.53	-	13,239.12	15,845.88	7,516.00	-	15,724.20	2,193.65	4,690.25	$ 177,256.99
AGENTE	TRANSITO	QUINCENA	1	GASTO CORRIENTE	1528019	RECURSOS FEDERALES	15 RECURSOS FEDERALES	81 PARTICIPACIONES	-	-	76,385.85	-	-	-	7,180.30	1,782.34	16,125.90	-	10,873.20	16,952.31	6,000.00	-	15,724.20	2,193.65	4,690.25	$ 157,908.00
POLICIA VIAL	TRANSITO	QUINCENA	1	GASTO CORRIENTE	1528019	RECURSOS FEDERALES	15 RECURSOS FEDERALES	81 PARTICIPACIONES	-	-	8,846.70	-	-	-	8,351.57	2,073.09	18,756.53	-	13,239.12	15,845.88	7,516.00	-	15,724.20	2,193.65	4,690.25	$ 177,256.99
POLICIA VIAL	TRANSITO	QUINCENA	1	GASTO CORRIENTE	1528019	RECURSOS FEDERALES	15 RECURSOS FEDERALES	81 PARTICIPACIONES	-	-	8,846.70	-	-	-	8,351.57	2,073.09	18,756.53	-	13,239.12	15,845.88	7,516.00	-	15,724.20	2,193.65	4,690.25	$ 177,256.99
POLICIA 3 - VIAL	TRANSITO	QUINCENA	1	GASTO CORRIENTE	1528019	RECURSOS FEDERALES	15 RECURSOS FEDERALES	81 PARTICIPACIONES	-	-	108,734.89	-	-	-	10,221.07	2,537.15	22,955.14	-	16,256.40	16,110.81	7,516.00	-	15,724.20	2,193.65	4,690.25	$ 206,979.56
POLICIA VIAL	TRANSITO	QUINCENA	1	GASTO CORRIENTE	1528019	RECURSOS FEDERALES	15 RECURSOS FEDERALES	81 PARTICIPACIONES	-	-	8,846.70	-	-	-	8,351.57	2,073.09	18,756.53	-	13,239.12	15,845.88	7,516.00	-	15,724.20	2,193.65	4,690.25	$ 177,256.99
POLICIA VIAL	TRANSITO	QUINCENA	1	GASTO CORRIENTE	1528019	RECURSOS FEDERALES	15 RECURSOS FEDERALES	81 PARTICIPACIONES	-	-	8,846.70	-	-	-	8,351.57	2,073.09	18,756.53	-	13,239.12	15,845.88	7,516.00	-	15,724.20	2,193.65	4,690.25	$ 177,256.99
POLICIA 3 - VIAL	TRANSITO	QUINCENA	1	GASTO CORRIENTE	1528019	RECURSOS FEDERALES	15 RECURSOS FEDERALES	81 PARTICIPACIONES	-	-	108,734.89	-	-	-	10,221.07	2,537.15	22,955.14	-	16,256.40	16,110.81	7,516.00	-	15,724.20	2,193.65	4,690.25	$ 206,979.56
POLICIA VIAL	TRANSITO	QUINCENA	1	GASTO CORRIENTE	1528019	RECURSOS FEDERALES	15 RECURSOS FEDERALES	81 PARTICIPACIONES	-	-	8,846.70	-	-	-	8,351.57	2,073.09	18,756.53	-	13,239.12	15,845.88	7,516.00	-	15,724.20	2,193.65	4,690.25	$ 177,256.99
AGENTE	TRANSITO	QUINCENA	1	GASTO CORRIENTE	1528019	RECURSOS FEDERALES	15 RECURSOS FEDERALES	81 PARTICIPACIONES	-	-	76,385.85	-	-	-	7,180.30	1,782.34	16,125.90	-	10,873.20	16,952.31	6,000.00	-	15,724.20	2,193.65	4,690.25	$ 157,908.00

DOCUMENTO SOLO PARA CONSULTA

Plaza/Puesto	Tipo de Contrato	Tipo de Nómina		Tipo de Gasto		Ramo	Fuente de Financiamiento	Subfuente de Financiamiento/CRI	11321	11311	11211	12211	12221	13111	13121	13211	13221	13311	13421	15411	17121	15111	14111	14121	Importe
INTENDENTE	BASE	QUINCENA	1	GASTO CORRIENTE	1520019	RECURSOS FEDERALES	15 RECURSOS FEDERALES	81 PARTICIPACIONES	-	64,377.06	-	-	-	-	1,360.49	11,590.71	-	-	-	41,313.79	-	7,725.35	15,724.20	2,193.65	4,690.25	$ 151,985.40
JARDINERO	BASE	SEMANA	1	GASTO CORRIENTE	1520019	RECURSOS FEDERALES	15 RECURSOS FEDERALES	81 PARTICIPACIONES	-	64,344.52	-	-	-	-	1,431.71	11,583.84	-	-	3,762.28	54,618.68	-	7,721.34	15,724.20	2,193.65	4,690.25	$ 176,504.93
POLICIA	POLICIA	QUINCENA	1	GASTO CORRIENTE	2334419	RECURSOS FEDERALES	25 APORTACIONES FEDERALES	82 APORTACIONES	-	-	88,846.70	-	-	8,351.57	2,073.09	18,756.53	-	-	13,239.12	15,845.88	7,516.00	-	15,724.20	2,193.65	4,690.25	$ 177,256.99
POLICIA	POLICIA	QUINCENA	1	GASTO CORRIENTE	2334419	RECURSOS FEDERALES	25 RECURSOS FEDERALES	82 APORTACIONES	-	-	88,846.70	-	-	8,351.57	2,073.09	18,756.53	-	-	13,239.12	15,845.88	7,516.00	-	15,724.20	2,193.65	4,690.25	$ 177,256.99
INTENDENTE	BASE	QUINCENA	1	GASTO CORRIENTE	1520019	RECURSOS FEDERALES	15 RECURSOS FEDERALES	81 PARTICIPACIONES	-	64,377.06	-	-	-	-	1,360.49	11,590.71	-	-	3,576.53	54,395.05	-	7,725.35	15,724.20	2,193.65	4,690.25	$ 168,633.18
AGENTE	TRANSITO	QUINCENA	1	GASTO CORRIENTE	1520019	RECURSOS FEDERALES	15 RECURSOS FEDERALES	81 PARTICIPACIONES	-	-	76,385.85	-	-	-	1,158.52	16,125.90	-	-	10,873.20	16,952.31	6,000.00	-	15,724.20	2,193.65	4,690.25	$ 150,103.88
POLICIA	POLICIA	QUINCENA	1	GASTO CORRIENTE	2334419	RECURSOS FEDERALES	25 RECURSOS FEDERALES	82 APORTACIONES	-	-	88,846.70	-	-	8,351.57	2,073.09	18,756.53	-	-	13,239.12	15,845.88	7,516.00	-	15,724.20	2,193.65	4,690.25	$ 177,256.99
POLICIA VIAL	TRANSITO	QUINCENA	1	GASTO CORRIENTE	1520019	RECURSOS FEDERALES	15 RECURSOS FEDERALES	81 PARTICIPACIONES	-	-	88,846.70	-	-	8,351.57	2,073.09	18,756.53	-	-	13,239.12	15,845.88	7,516.00	-	15,724.20	2,193.65	4,690.25	$ 177,256.99
POLICIA	POLICIA	QUINCENA	1	GASTO CORRIENTE	2334419	RECURSOS FEDERALES	25 RECURSOS FEDERALES	82 APORTACIONES	-	-	88,846.70	-	-	8,351.57	2,073.09	18,756.53	-	-	13,239.12	15,845.88	7,516.00	-	15,724.20	2,193.65	4,690.25	$ 177,256.99
POLICIA	POLICIA	QUINCENA	1	GASTO CORRIENTE	2334419	RECURSOS FEDERALES	25 RECURSOS FEDERALES	82 APORTACIONES	-	-	88,846.70	-	-	8,351.57	2,073.09	18,756.53	-	-	13,239.12	15,845.88	7,516.00	-	15,724.20	2,193.65	4,690.25	$ 177,256.99
SECRETARIA "B"	CONFIANZA	QUINCENA	1	GASTO CORRIENTE	1240019	RECURSOS FEDERALES	15 RECURSOS FEDERALES	81 PARTICIPACIONES	63,307.11	-	-	-	-	2,975.41	2,848.82	13,188.98	-	-	2,700.00	26,154.61	-	7,596.85	15,724.20	2,193.65	4,690.25	$ 141,379.88
EMPLEADO DE CUADRILLA MOVIL "A"	BASE	SEMANA	1	GASTO CORRIENTE	1520019	RECURSOS FEDERALES	15 RECURSOS FEDERALES	81 PARTICIPACIONES	-	64,114.47	-	-	-	3,205.70	3,419.44	15,138.14	92,784.64	3,807.81	43,288.43	-	7,693.74	15,724.20	2,193.65	4,690.25	$ 256,060.47
EMPLEADO DE CUADRILLA MOVIL "A"	BASE	SEMANA	1	GASTO CORRIENTE	1520019	RECURSOS FEDERALES	15 RECURSOS FEDERALES	81 PARTICIPACIONES	-	64,114.47	-	-	-	-	3,419.44	15,138.14	-	5,272.57	43,409.40	-	7,693.74	15,724.20	2,193.65	4,690.25	$ 161,654.89
CABO	BASE	SEMANA	1	GASTO CORRIENTE	1520019	RECURSOS FEDERALES	15 RECURSOS FEDERALES	81 PARTICIPACIONES	-	66,345.71	-	-	-	3,317.27	3,538.44	15,664.96	62,783.82	5,092.31	43,295.66	-	7,961.49	15,724.20	2,193.65	4,690.25	$ 230,559.76
MACHETERO	BASE	SEMANA	1	GASTO CORRIENTE	1520019	RECURSOS FEDERALES	15 RECURSOS FEDERALES	81 PARTICIPACIONES	-	61,817.39	-	-	-	3,090.87	3,296.93	14,595.77	-	2,541.78	42,922.13	-	7,418.09	15,724.20	2,193.65	4,690.25	$ 158,291.06
MACHETERO	BASE	SEMANA	1	GASTO CORRIENTE	1520019	RECURSOS FEDERALES	15 RECURSOS FEDERALES	81 PARTICIPACIONES	-	61,817.39	-	-	-	3,090.87	3,296.93	14,595.77	38,633.80	3,050.23	42,972.13	-	7,418.09	15,724.20	2,193.65	4,690.25	$ 197,483.31
BARRENDERO	BASE	SEMANA	1	GASTO CORRIENTE	1520019	RECURSOS FEDERALES	15 RECURSOS FEDERALES	81 PARTICIPACIONES	-	61,817.39	-	-	-	3,090.87	3,296.93	14,595.77	30,000.37	3,388.99	42,972.13	-	7,418.09	15,724.20	2,193.65	4,690.25	$ 189,688.24
TRABAJADOR DE SANEAMIENTO	BASE	SEMANA	1	GASTO CORRIENTE	1520019	RECURSOS FEDERALES	15 RECURSOS FEDERALES	81 PARTICIPACIONES	-	64,114.47	-	-	-	3,205.70	3,419.44	15,138.14	33,739.87	5,272.57	42,988.43	-	7,693.74	15,724.20	2,193.65	4,690.25	$ 198,180.46
JARDINERO	BASE	SEMANA	1	GASTO CORRIENTE	1520019	RECURSOS FEDERALES	15 RECURSOS FEDERALES	81 PARTICIPACIONES	-	61,817.39	-	-	-	-	2,678.75	14,595.77	40,667.16	2,033.48	53,007.89	-	7,418.09	15,724.20	2,193.65	4,690.25	$ 204,826.63
JARDINERO	BASE	SEMANA	1	GASTO CORRIENTE	1520019	RECURSOS FEDERALES	15 RECURSOS FEDERALES	81 PARTICIPACIONES	-	61,817.39	-	-	-	3,090.87	3,296.93	14,595.77	83,367.67	5,083.64	43,032.13	-	7,418.09	15,724.20	2,193.65	4,690.25	$ 244,310.59
BARRENDERO	BASE	SEMANA	1	GASTO CORRIENTE	1520019	RECURSOS FEDERALES	15 RECURSOS FEDERALES	81 PARTICIPACIONES	-	61,817.39	-	-	-	3,090.87	3,296.93	14,595.77	99,534.46	7,083.64	43,032.13	-	7,418.09	15,724.20	2,193.65	4,690.25	$ 254,477.38
MACHETERO	BASE	SEMANA	1	GASTO CORRIENTE	1520019	RECURSOS FEDERALES	15 RECURSOS FEDERALES	81 PARTICIPACIONES	-	61,817.39	-	-	-	3,090.87	3,296.93	14,595.77	95,560.41	3,210.14	43,092.13	-	7,418.09	15,724.20	2,193.65	4,690.25	$ 251,615.36
POLICIA VIAL	TRANSITO	QUINCENA	1	GASTO CORRIENTE	1520019	RECURSOS FEDERALES	15 RECURSOS FEDERALES	81 PARTICIPACIONES	-	-	88,846.70	-	-	8,351.57	2,073.09	18,756.53	-	-	13,239.12	15,845.88	7,516.00	-	15,724.20	2,193.65	4,690.25	$ 177,256.99
JARDINERO	BASE	SEMANA	1	GASTO CORRIENTE	1520019	RECURSOS FEDERALES	15 RECURSOS FEDERALES	81 PARTICIPACIONES	-	61,817.39	-	-	-	3,090.87	3,296.93	14,595.77	79,300.95	2,541.78	43,092.13	-	7,418.09	15,724.20	2,193.65	4,690.25	$ 237,762.01
BARRENDERO	BASE	SEMANA	1	GASTO CORRIENTE	1520019	RECURSOS FEDERALES	15 RECURSOS FEDERALES	81 PARTICIPACIONES	-	61,817.39	-	-	-	3,090.87	3,296.93	14,595.77	40,667.16	5,083.64	42,972.13	-	7,418.09	15,724.20	2,193.65	4,690.25	$ 201,550.08
MAESTRO SOLDADOR	BASE	SEMANA	1	GASTO CORRIENTE	1520019	RECURSOS FEDERALES	15 RECURSOS FEDERALES	81 PARTICIPACIONES	-	70,217.18	-	-	-	3,510.88	3,744.92	16,579.06	96,907.95	5,581.98	44,248.73	-	8,426.06	15,724.20	2,193.65	4,690.25	$ 271,884.86
BARRENDERO	BASE	SEMANA	1	GASTO CORRIENTE	1520019	RECURSOS FEDERALES	15 RECURSOS FEDERALES	81 PARTICIPACIONES	-	61,817.39	-	-	-	3,090.87	3,296.93	14,595.77	81,334.31	3,275.69	42,672.13	-	7,418.09	15,724.20	2,193.65	4,690.25	$ 240,109.28
NOTIFICADOR	BASE	QUINCENA	1	GASTO CORRIENTE	1520019	RECURSOS FEDERALES	15 RECURSOS FEDERALES	81 PARTICIPACIONES	-	60,594.01	-	-	-	3,479.73	3,711.68	14,602.07	-	-	55,014.35	-	8,351.58	15,724.20	2,193.65	4,690.25	$ 177,471.22
POLICIA	POLICIA	QUINCENA	1	GASTO CORRIENTE	2334419	RECURSOS FEDERALES	25 RECURSOS FEDERALES	82 APORTACIONES	-	-	88,846.70	-	-	8,351.57	2,073.09	18,756.53	-	-	13,239.12	15,845.88	7,516.00	-	15,724.20	2,193.65	4,690.25	$ 177,256.99
NIÑERA	BASE	QUINCENA	1	GASTO CORRIENTE	1520019	RECURSOS FEDERALES	15 RECURSOS FEDERALES	81 PARTICIPACIONES	-	67,623.35	-	-	-	6,761.49	3,606.69	14,276.46	-	-	41,580.41	-	8,115.04	14,724.20	2,193.65	4,690.25	$ 164,574.54
CHOFER "C"	BASE	QUINCENA	1	GASTO CORRIENTE	1520019	RECURSOS FEDERALES	15 RECURSOS FEDERALES	81 PARTICIPACIONES	-	77,567.37	-	-	-	7,756.75	4,136.93	16,375.33	-	6,894.76	48,145.27	-	9,308.08	15,724.20	2,193.65	4,690.25	$ 192,792.59
TAQUIMECANOGRAFA	BASE	QUINCENA	1	GASTO CORRIENTE	1520019	RECURSOS FEDERALES	15 RECURSOS FEDERALES	81 PARTICIPACIONES	-	71,519.87	-	-	-	3,576.47	3,814.93	15,100.75	-	794.78	55,410.46	-	8,583.58	15,724.20	2,193.65	4,690.25	$ 181,419.33
POLICIA	POLICIA	QUINCENA	1	GASTO CORRIENTE	2334419	RECURSOS FEDERALES	25 RECURSOS FEDERALES	82 APORTACIONES	-	-	76,385.85	-	-	7,180.30	1,782.34	16,125.90	-	13,239.12	16,952.31	6,000.00	-	15,724.20	2,193.65	4,690.25	$ 160,273.92
POLICIA VIAL	TRANSITO	QUINCENA	1	GASTO CORRIENTE	1520019	RECURSOS FEDERALES	15 RECURSOS FEDERALES	81 PARTICIPACIONES	-	-	88,846.70	-	-	8,351.57	2,073.09	18,756.53	-	-	13,239.12	15,845.88	7,516.00	-	15,724.20	2,193.65	4,690.25	$ 177,256.99
AGENTE	TRANSITO	QUINCENA	1	GASTO CORRIENTE	1520019	RECURSOS FEDERALES	15 RECURSOS FEDERALES	81 PARTICIPACIONES	-	-	76,385.85	-	-	-	980.29	16,125.90	-	-	10,873.20	16,952.31	6,000.00	-	15,724.20	2,193.65	4,690.25	$ 149,925.65
ANALISTA	CONFIANZA	QUINCENA	1	GASTO CORRIENTE	1520019	RECURSOS FEDERALES	15 RECURSOS FEDERALES	81 PARTICIPACIONES	77,101.98	-	-	-	-	-	3,701.71	16,081.58	-	-	3,300.00	26,970.62	-	9,257.09	15,724.20	2,193.65	4,690.25	$ 158,116.58
POLICIA	POLICIA	QUINCENA	1	GASTO CORRIENTE	2334419	RECURSOS FEDERALES	25 RECURSOS FEDERALES	82 APORTACIONES	-	-	88,846.70	-	-	8,351.57	2,073.09	18,756.53	-	-	13,239.12	15,845.88	7,516.00	-	15,724.20	2,193.65	4,690.25	$ 177,256.99

DOCUMENTO SOLO PARA CONSULTA

Plaza/Puesto	Tipo de Contrato	Tipo de Nómina	Tipo de Gasto		Ramo		Fuente de Financiamiento	Subfuente de Financiamiento/CRI	11321	11311	11211	12211	12231	13111	13121	13211	13221	13311	13421	15411	17121	15111	14111	14311	14121	Importe
POLICIA	POLICIA	QUINCENA	1	GASTO CORRIENTE	2533419	RECURSOS FEDERALES	25.RECURSOS FEDERALES	82 APORTACIONES	-	-	88,846.70	-	-	-	8,351.57	2,073.09	18,756.53	-	13,239.12	15,845.88	7,536.00	-	15,724.20	2,193.65	4,690.25	$ 177,256.99
DIRECTOR DE AREA	CONFIANZA	QUINCENA	1	GASTO CORRIENTE	1528019	RECURSOS FEDERALES	15 RECURSOS FEDERALES	81 PARTICIPACIONES	83,884.68	-	-	-	-	-	3,774.81	4,054.43	17,475.97	-	252,128.40	21,702.87	-	10,066.16	15,724.20	2,193.65	4,690.25	$ 415,695.42
EDUCADORA	BASE	QUINCENA	1	GASTO CORRIENTE	1528019	RECURSOS FEDERALES	15 RECURSOS FEDERALES	81 PARTICIPACIONES	-	71,529.87	-	-	-	7,152.96	-	3,814.93	15,100.75	-	-	42,339.59	-	8,583.58	15,724.20	2,193.65	4,690.25	$ 171,129.78
ESPECIALISTA ADMINISTRATIVO "B"	CONFIANZA	QUINCENA	1	GASTO CORRIENTE	1528019	RECURSOS FEDERALES	15 RECURSOS FEDERALES	81 PARTICIPACIONES	71,615.30	-	-	-	-	-	-	2,506.54	14,919.85	-	7,123.68	26,267.89	-	8,593.84	15,724.20	2,193.65	4,690.25	$ 153,635.20
INTENDENTE	BASE	QUINCENA	1	GASTO CORRIENTE	1528019	RECURSOS FEDERALES	15 RECURSOS FEDERALES	81 PARTICIPACIONES	-	64,377.06	-	-	-	-	-	2,789.67	13,590.71	-	4,291.83	50,545.61	-	7,725.25	15,724.20	2,193.65	4,690.25	$ 165,928.23
EDUCADORA	BASE	QUINCENA	1	GASTO CORRIENTE	1528019	RECURSOS FEDERALES	15 RECURSOS FEDERALES	81 PARTICIPACIONES	-	71,529.87	-	-	-	-	-	2,622.76	15,100.75	-	-	55,785.85	-	8,583.58	15,724.20	2,193.65	4,690.25	$ 176,230.91
POLICIA	POLICIA	QUINCENA	1	GASTO CORRIENTE	2533419	RECURSOS FEDERALES	25.RECURSOS FEDERALES	82 APORTACIONES	-	-	88,846.70	-	-	-	8,351.57	2,073.09	18,756.53	-	13,239.12	15,845.88	7,536.00	-	15,724.20	2,193.65	4,690.25	$ 177,256.99
POLICIA	POLICIA	QUINCENA	1	GASTO CORRIENTE	2533419	RECURSOS FEDERALES	25.RECURSOS FEDERALES	82 APORTACIONES	-	-	76,385.85	-	-	-	7,180.30	1,782.34	16,125.90	-	13,239.12	16,952.31	6,000.00	-	15,724.20	2,193.65	4,690.25	$ 160,273.92
SUPERVISOR	CONFIANZA	QUINCENA	1	GASTO CORRIENTE	1528019	RECURSOS FEDERALES	15 RECURSOS FEDERALES	81 PARTICIPACIONES	61,657.08	-	-	-	-	-	5,795.77	2,980.09	12,845.22	-	36,240.00	25,682.63	-	7,398.85	15,724.20	2,193.65	4,690.25	$ 175,207.74
AUXILIAR DE ENFERMERA	BASE	QUINCENA	1	GASTO CORRIENTE	1528019	RECURSOS FEDERALES	15 RECURSOS FEDERALES	81 PARTICIPACIONES	-	68,871.83	-	-	-	3,443.54	-	3,443.59	14,539.61	-	3,571.09	54,893.91	-	8,264.62	15,724.20	2,193.65	4,690.25	$ 179,636.29
INTENDENTE	BASE	SEMANA	1	GASTO CORRIENTE	1528019	RECURSOS FEDERALES	15 RECURSOS FEDERALES	81 PARTICIPACIONES	-	64,377.06	-	-	-	-	-	3,218.85	13,590.71	-	529.13	54,395.05	-	7,725.25	15,724.20	2,193.65	4,690.25	$ 166,444.15
TAQUIMECANOGRAFA	BASE	QUINCENA	1	GASTO CORRIENTE	1528019	RECURSOS FEDERALES	15 RECURSOS FEDERALES	81 PARTICIPACIONES	-	71,529.87	-	-	-	7,152.96	-	3,814.93	15,100.75	-	1,059.69	51,456.41	-	8,583.58	15,724.20	2,193.65	4,690.25	$ 181,306.29
TAQUIMECANOGRAFA	BASE	SEMANA	1	GASTO CORRIENTE	1528019	RECURSOS FEDERALES	15 RECURSOS FEDERALES	81 PARTICIPACIONES	-	71,530.12	-	-	-	-	-	3,099.64	16,889.06	-	3,103.69	53,510.55	-	8,583.61	15,724.20	2,193.65	4,690.25	$ 179,324.77
JARDINERO	BASE	SEMANA	1	GASTO CORRIENTE	1528019	RECURSOS FEDERALES	15 RECURSOS FEDERALES	81 PARTICIPACIONES	-	61,817.39	-	-	-	3,090.87	-	3,090.87	14,595.77	89,467.74	4,744.72	43,032.13	-	7,418.09	15,724.20	2,193.65	4,690.25	$ 249,865.68
MACHETERO	BASE	SEMANA	1	GASTO CORRIENTE	1528019	RECURSOS FEDERALES	15 RECURSOS FEDERALES	81 PARTICIPACIONES	-	61,817.39	-	-	-	-	-	3,090.87	14,595.77	-	621.00	42,672.13	-	7,418.09	15,724.20	2,193.65	4,690.25	$ 152,823.35
MECANOGRAFA	BASE	QUINCENA	1	GASTO CORRIENTE	1528019	RECURSOS FEDERALES	15 RECURSOS FEDERALES	81 PARTICIPACIONES	-	67,953.40	-	-	-	-	-	2,944.65	16,044.55	-	3,020.12	52,582.99	-	8,154.41	15,724.20	2,193.65	4,690.25	$ 173,308.22
BARRENDERO	BASE	SEMANA	1	GASTO CORRIENTE	1528019	RECURSOS FEDERALES	15 RECURSOS FEDERALES	81 PARTICIPACIONES	-	61,817.39	-	-	-	-	-	3,090.87	14,595.77	50,833.94	2,428.42	43,152.13	-	7,418.09	15,724.20	2,193.65	4,690.25	$ 205,944.71
EMPLEADO DE CUADRILLA MOVIL"B"	BASE	SEMANA	1	GASTO CORRIENTE	1528019	RECURSOS FEDERALES	15 RECURSOS FEDERALES	81 PARTICIPACIONES	-	67,952.65	-	-	-	-	-	3,397.63	16,044.37	98,312.80	5,215.56	43,877.05	-	8,154.32	15,724.20	2,193.65	4,690.25	$ 265,562.48
JEFE DE DEPARTAMENTO	CONFIANZA	QUINCENA	1	GASTO CORRIENTE	1528019	RECURSOS FEDERALES	15 RECURSOS FEDERALES	81 PARTICIPACIONES	71,879.15	-	-	-	-	-	6,469.16	3,474.16	14,974.82	-	106,069.20	20,622.29	-	8,625.50	15,724.20	2,193.65	4,690.25	$ 254,722.38
BARRENDERO	BASE	SEMANA	1	GASTO CORRIENTE	1528019	RECURSOS FEDERALES	15 RECURSOS FEDERALES	81 PARTICIPACIONES	-	61,817.39	-	-	-	-	-	3,090.87	14,595.77	73,200.88	4,744.72	43,032.13	-	7,418.09	15,724.20	2,193.65	4,690.25	$ 230,507.95
JARDINERO	BASE	SEMANA	1	GASTO CORRIENTE	1528019	RECURSOS FEDERALES	15 RECURSOS FEDERALES	81 PARTICIPACIONES	-	61,817.39	-	-	-	3,090.87	-	3,090.87	14,595.77	73,200.88	4,744.72	42,672.13	-	7,418.09	15,724.20	2,193.65	4,690.25	$ 233,238.82
BARRENDERO	BASE	SEMANA	1	GASTO CORRIENTE	1528019	RECURSOS FEDERALES	15 RECURSOS FEDERALES	81 PARTICIPACIONES	-	61,817.39	-	-	-	-	-	3,090.87	14,595.77	50,833.94	4,575.27	42,672.13	-	7,418.09	15,724.20	2,193.65	4,690.25	$ 207,611.56
BARRENDERO	BASE	SEMANA	1	GASTO CORRIENTE	1528019	RECURSOS FEDERALES	15 RECURSOS FEDERALES	81 PARTICIPACIONES	-	61,817.39	-	-	-	-	-	3,090.87	14,595.77	20,333.58	2,598.06	43,032.13	-	7,418.09	15,724.20	2,193.65	4,690.25	$ 175,493.99
BARRENDERO	BASE	SEMANA	1	GASTO CORRIENTE	1528019	RECURSOS FEDERALES	15 RECURSOS FEDERALES	81 PARTICIPACIONES	-	61,817.39	-	-	-	3,090.87	-	2,884.81	14,595.77	97,601.17	4,236.36	43,032.13	-	7,418.09	15,724.20	2,193.65	4,690.25	$ 257,284.69
JARDINERO	BASE	SEMANA	1	GASTO CORRIENTE	1528019	RECURSOS FEDERALES	15 RECURSOS FEDERALES	81 PARTICIPACIONES	-	61,817.39	-	-	-	3,090.87	-	3,296.93	14,595.77	65,067.45	2,541.78	42,972.13	-	7,418.09	15,724.20	2,193.65	4,690.25	$ 223,408.51
BARRENDERO	BASE	SEMANA	1	GASTO CORRIENTE	1528019	RECURSOS FEDERALES	15 RECURSOS FEDERALES	81 PARTICIPACIONES	-	61,817.39	-	-	-	-	-	3,090.87	14,595.77	85,401.03	4,744.72	43,152.13	-	7,418.09	15,724.20	2,193.65	4,690.25	$ 242,828.10
JARDINERO	BASE	SEMANA	1	GASTO CORRIENTE	1528019	RECURSOS FEDERALES	15 RECURSOS FEDERALES	81 PARTICIPACIONES	-	61,817.39	-	-	-	-	-	2,678.75	14,595.77	87,434.38	4,066.90	52,887.89	-	7,418.09	15,724.20	2,193.65	4,690.25	$ 253,507.27
EMPLEADO DE CUADRILLA MOVIL"B"	BASE	SEMANA	1	GASTO CORRIENTE	1528019	RECURSOS FEDERALES	15 RECURSOS FEDERALES	81 PARTICIPACIONES	-	67,952.65	-	-	-	3,397.68	-	3,397.63	16,044.37	98,312.80	2,607.75	43,817.05	-	8,154.32	15,724.20	2,193.65	4,690.25	$ 266,292.35
BARRENDERO	BASE	SEMANA	1	GASTO CORRIENTE	1528019	RECURSOS FEDERALES	15 RECURSOS FEDERALES	81 PARTICIPACIONES	-	61,817.39	-	-	-	-	-	3,090.87	14,595.77	50,833.94	790.36	42,972.13	-	7,418.09	15,724.20	2,193.65	4,690.25	$ 204,126.65
EMPLEADO DE CUADRILLA MOVIL"A"	BASE	SEMANA	1	GASTO CORRIENTE	1528019	RECURSOS FEDERALES	15 RECURSOS FEDERALES	81 PARTICIPACIONES	-	64,114.47	-	-	-	-	-	3,205.72	15,138.14	92,784.64	4,921.07	43,288.43	-	7,693.74	15,724.20	2,193.65	4,690.25	$ 253,754.31
MACHETERO	BASE	SEMANA	1	GASTO CORRIENTE	1528019	RECURSOS FEDERALES	15 RECURSOS FEDERALES	81 PARTICIPACIONES	-	61,817.39	-	-	-	-	-	3,296.93	14,595.77	99,634.53	4,801.18	42,972.13	-	7,418.09	15,724.20	2,193.65	4,690.25	$ 257,144.12
BARRENDERO	BASE	SEMANA	1	GASTO CORRIENTE	1528019	RECURSOS FEDERALES	15 RECURSOS FEDERALES	81 PARTICIPACIONES	-	61,817.39	-	-	-	-	-	3,090.87	14,595.77	32,533.72	3,162.68	42,972.13	-	7,418.09	15,724.20	2,193.65	4,690.25	$ 188,198.75
BARRENDERO	BASE	SEMANA	1	GASTO CORRIENTE	1528019	RECURSOS FEDERALES	15 RECURSOS FEDERALES	81 PARTICIPACIONES	-	61,817.39	-	-	-	3,090.87	-	3,296.93	14,595.77	34,567.08	2,541.85	42,972.13	-	7,418.09	15,724.20	2,193.65	4,690.25	$ 192,908.21
ADMINISTRADOR "A"	CONFIANZA	QUINCENA	1	GASTO CORRIENTE	1528019	RECURSOS FEDERALES	15 RECURSOS FEDERALES	81 PARTICIPACIONES	74,004.60	-	-	-	-	-	6,956.43	3,576.89	15,417.62	-	3,240.00	26,408.31	-	8,880.55	15,724.20	2,193.65	4,690.25	$ 161,092.50
BARRENDERO	BASE	SEMANA	1	GASTO CORRIENTE	1528019	RECURSOS FEDERALES	15 RECURSOS FEDERALES	81 PARTICIPACIONES	-	61,817.39	-	-	-	-	-	3,090.87	14,595.77	99,634.53	4,744.72	43,032.13	-	7,418.09	15,724.20	2,193.65	4,690.25	$ 256,941.60
VELADOR	BASE	QUINCENA	1	GASTO CORRIENTE	1528019	RECURSOS FEDERALES	15 RECURSOS FEDERALES	81 PARTICIPACIONES	-	67,625.35	-	-	-	-	-	2,930.43	14,276.46	-	500.93	54,651.67	-	8,115.04	15,724.20	2,193.65	4,690.25	$ 170,707.98
BARRENDERO	BASE	SEMANA	1	GASTO CORRIENTE	1528019	RECURSOS FEDERALES	15 RECURSOS FEDERALES	81 PARTICIPACIONES	-	61,817.39	-	-	-	-	-	3,090.87	14,595.77	109,801.32	4,744.72	42,972.13	-	7,418.09	15,724.20	2,193.65	4,690.25	$ 267,048.39

DOCUMENTO SÓLO PARA CONSULTA

Plaz a/Puesto	Tipo de Contrato	Tipo de Nómina		Tipo de Gasto		Ramo	Fuente de Financiamiento	Subfuente de Financiamiento (CRI)	11321	11211	11311	13211	13221	13111	13121	13311	13421	15411	17121	15111	14111	14121	Importe
MACHETERO	BASE	SEMANA	1	GASTO CORRIENTE	1520019	RECURSOS FEDERALES	15 RECURSOS FEDERALES	81 PARTICIPACIONES	61,817.39	-	67,623.35	3,307.66	14,595.77	3,090.87	-	97,603.17	4,575.27	42,972.13	-	7,418.09	15,724.20	2,193.65	4,690.25	$ 254,978.79
VELADOR	BASE	QUINCENA	1	GASTO CORRIENTE	1520019	RECURSOS FEDERALES	15 RECURSOS FEDERALES	81 PARTICIPACIONES	-	-	67,623.35	3,307.66	14,276.46	3,155.85	3,381.27	-	2,068.31	50,997.23	-	8,115.04	15,724.20	2,193.65	4,690.25	$ 172,235.61
INTENDENTE	BASE	QUINCENA	1	GASTO CORRIENTE	1520019	RECURSOS FEDERALES	15 RECURSOS FEDERALES	81 PARTICIPACIONES	64,377.06	-	67,623.35	3,307.66	13,590.71	2,145.90	-	-	-	40,948.79	-	7,725.25	15,724.20	2,193.65	4,690.25	$ 151,395.81
AUXILIAR ARCHIVISTA	BASE	QUINCENA	1	GASTO CORRIENTE	1520019	RECURSOS FEDERALES	15 RECURSOS FEDERALES	81 PARTICIPACIONES	67,595.27	-	67,623.35	3,307.66	14,345.69	3,624.17	3,397.68	-	3,334.78	50,760.98	-	8,154.39	15,724.20	2,193.65	4,690.25	$ 174,179.01
AUXILIAR ARCHIVISTA	BASE	QUINCENA	1	GASTO CORRIENTE	1520019	RECURSOS FEDERALES	15 RECURSOS FEDERALES	81 PARTICIPACIONES	67,595.27	-	67,623.35	3,307.66	14,345.69	3,307.66	3,397.68	-	2,453.84	54,715.37	-	8,154.39	15,724.20	2,193.65	4,690.25	$ 177,036.00
INTENDENTE	BASE	QUINCENA	1	GASTO CORRIENTE	1520019	RECURSOS FEDERALES	15 RECURSOS FEDERALES	81 PARTICIPACIONES	64,377.06	-	-	2,360.49	13,590.71	-	-	-	59.61	41,283.79	-	7,725.25	15,724.20	2,193.65	4,690.25	$ 152,205.01
INSPECTOR DE OBRAS	CONFIANZA	QUINCENA	1	GASTO CORRIENTE	1520019	RECURSOS FEDERALES	15 RECURSOS FEDERALES	81 PARTICIPACIONES	63,657.08	-	-	5,795.77	12,845.22	2,980.09	-	-	15,996.40	25,682.68	-	7,398.85	15,724.20	2,193.65	4,690.25	$ 154,924.14
AUXILIAR ADMINISTRATIVO	BASE	QUINCENA	1	GASTO CORRIENTE	1520019	RECURSOS FEDERALES	15 RECURSOS FEDERALES	81 PARTICIPACIONES	69,594.01	-	-	3,479.73	14,692.07	3,711.68	-	-	3,028.62	51,379.98	-	8,351.28	15,724.20	2,193.65	4,690.25	$ 176,845.40
JEFE DE INSPECTORES	CONFIANZA	QUINCENA	1	GASTO CORRIENTE	1520019	RECURSOS FEDERALES	15 RECURSOS FEDERALES	81 PARTICIPACIONES	70,941.02	-	-	-	14,779.50	3,482.96	-	-	3,000.00	26,218.20	-	8,512.99	15,724.20	2,193.65	4,690.25	$ 148,553.47
NOTIFICADOR	BASE	QUINCENA	1	GASTO CORRIENTE	1520019	RECURSOS FEDERALES	15 RECURSOS FEDERALES	81 PARTICIPACIONES	69,594.01	-	-	3,479.73	14,692.07	3,711.68	-	-	1,670.41	51,439.91	-	8,351.28	15,724.20	2,193.65	4,690.25	$ 175,552.19
VELADOR	BASE	SEMANA	1	GASTO CORRIENTE	1520019	RECURSOS FEDERALES	15 RECURSOS FEDERALES	81 PARTICIPACIONES	67,623.35	-	-	2,930.43	14,276.46	2,944.64	-	-	617.58	45,852.21	-	8,115.04	15,724.20	2,193.65	4,690.25	$ 162,025.17
AUXILIAR ARCHIVISTA	BASE	QUINCENA	1	GASTO CORRIENTE	1520019	RECURSOS FEDERALES	15 RECURSOS FEDERALES	81 PARTICIPACIONES	67,595.27	-	-	2,944.64	14,345.69	3,624.17	-	-	2,265.08	51,090.98	-	8,154.39	15,724.20	2,193.65	4,690.25	$ 169,332.10
AUXILIAR DE TRABAJO SOCIAL	BASE	QUINCENA	1	GASTO CORRIENTE	1520019	RECURSOS FEDERALES	15 RECURSOS FEDERALES	81 PARTICIPACIONES	67,690.81	-	-	3,410.18	14,290.28	4,884.49	-	-	4,888.83	54,664.25	-	8,122.90	15,724.20	2,193.65	4,690.25	$ 179,259.84
MECANOGRAFA	BASE	QUINCENA	1	GASTO CORRIENTE	1520019	RECURSOS FEDERALES	15 RECURSOS FEDERALES	81 PARTICIPACIONES	67,595.40	-	-	2,493.62	16,044.55	-	-	-	3,779.20	52,582.99	-	8,154.41	15,724.20	2,193.65	4,690.25	$ 173,610.27
BARRENDERO	BASE	SEMANA	1	GASTO CORRIENTE	1520019	RECURSOS FEDERALES	15 RECURSOS FEDERALES	81 PARTICIPACIONES	61,817.39	-	-	3,090.87	14,595.77	3,090.87	-	46,767.23	2,936.87	42,672.13	-	7,418.09	15,724.20	2,193.65	4,690.25	$ 201,906.45
MACHETERO	BASE	SEMANA	1	GASTO CORRIENTE	1520019	RECURSOS FEDERALES	15 RECURSOS FEDERALES	81 PARTICIPACIONES	61,817.39	-	-	3,090.87	14,595.77	3,090.87	-	99,634.53	4,405.82	42,972.13	-	7,418.09	15,724.20	2,193.65	4,690.25	$ 256,542.70
EMPLEADO DE CUADRILLA MOVIL "B"	BASE	SEMANA	1	GASTO CORRIENTE	1520019	RECURSOS FEDERALES	15 RECURSOS FEDERALES	81 PARTICIPACIONES	67,957.65	-	-	3,397.63	16,044.37	98,312.80	-	3,476.55	43,817.05	-	8,154.32	15,724.20	2,193.65	4,690.25	$ 263,763.47
EMPLEADO DE CUADRILLA MOVIL "A"	BASE	SEMANA	1	GASTO CORRIENTE	1520019	RECURSOS FEDERALES	15 RECURSOS FEDERALES	81 PARTICIPACIONES	64,114.47	-	-	3,205.72	15,138.14	84,349.67	-	1,640.05	42,988.43	-	7,693.74	15,724.20	2,193.65	4,690.25	$ 241,738.32
MACHETERO	BASE	SEMANA	1	GASTO CORRIENTE	1520019	RECURSOS FEDERALES	15 RECURSOS FEDERALES	81 PARTICIPACIONES	61,817.39	-	-	3,090.87	14,595.77	8,133.43	-	225.82	42,972.13	-	7,418.09	15,724.20	2,193.65	4,690.25	$ 160,881.60
JARDINERO	BASE	SEMANA	1	GASTO CORRIENTE	1520019	RECURSOS FEDERALES	15 RECURSOS FEDERALES	81 PARTICIPACIONES	61,817.39	-	-	3,090.87	14,595.77	87,434.38	-	4,744.72	43,152.13	-	7,418.09	15,724.20	2,193.65	4,690.25	$ 244,861.45
CONSERJE	BASE	QUINCENA	1	GASTO CORRIENTE	1520019	RECURSOS FEDERALES	15 RECURSOS FEDERALES	81 PARTICIPACIONES	67,623.35	-	-	2,930.43	15,779.25	-	-	734.39	59,524.00	-	8,115.04	15,724.20	2,193.65	4,690.25	$ 171,333.56
AUXILIAR ARCHIVISTA	BASE	QUINCENA	1	GASTO CORRIENTE	1520019	RECURSOS FEDERALES	15 RECURSOS FEDERALES	81 PARTICIPACIONES	67,595.27	-	-	2,493.62	14,345.69	-	-	2,446.57	42,079.11	-	8,154.39	15,724.20	2,193.65	4,690.25	$ 160,078.75
VELADOR	BASE	SEMANA	1	GASTO CORRIENTE	1520019	RECURSOS FEDERALES	15 RECURSOS FEDERALES	81 PARTICIPACIONES	65,098.36	-	-	3,254.92	15,370.45	-	-	2,372.32	43,943.97	-	7,811.80	15,724.20	2,193.65	4,690.25	$ 160,059.92
EMPLEADO DE CUADRILLA MOVIL "A"	BASE	SEMANA	1	GASTO CORRIENTE	1520019	RECURSOS FEDERALES	15 RECURSOS FEDERALES	81 PARTICIPACIONES	64,114.47	-	-	3,205.72	15,138.14	42,174.84	-	4,921.07	43,346.43	-	7,693.74	15,724.20	2,193.65	4,690.25	$ 203,204.51
AUXILIAR ADMINISTRATIVO	BASE	QUINCENA	1	GASTO CORRIENTE	1520019	RECURSOS FEDERALES	15 RECURSOS FEDERALES	81 PARTICIPACIONES	69,594.01	-	-	2,551.78	16,431.92	-	-	2,018.44	53,343.36	-	8,351.28	15,724.20	2,193.65	4,690.25	$ 174,797.39
EMPLEADO DE CUADRILLA MOVIL "A"	BASE	SEMANA	1	GASTO CORRIENTE	1520019	RECURSOS FEDERALES	15 RECURSOS FEDERALES	81 PARTICIPACIONES	64,114.47	-	-	3,205.72	15,138.14	90,075.90	-	3,280.30	42,988.43	-	7,693.74	15,724.20	2,193.65	4,690.25	$ 249,704.80
MACHETERO	BASE	SEMANA	1	GASTO CORRIENTE	1520019	RECURSOS FEDERALES	15 RECURSOS FEDERALES	81 PARTICIPACIONES	61,817.39	-	-	3,090.87	14,595.77	79,300.95	-	2,202.88	42,672.13	-	7,418.09	15,724.20	2,193.65	4,690.25	$ 233,706.18
AUXILIAR ADMINISTRATIVO	BASE	QUINCENA	1	GASTO CORRIENTE	1520019	RECURSOS FEDERALES	15 RECURSOS FEDERALES	81 PARTICIPACIONES	69,594.01	-	-	3,015.74	14,692.07	-	-	773.27	51,079.98	-	8,351.28	15,724.20	2,193.65	4,690.25	$ 170,114.38
INTENDENTE	BASE	QUINCENA	1	GASTO CORRIENTE	1520019	RECURSOS FEDERALES	15 RECURSOS FEDERALES	81 PARTICIPACIONES	64,377.06	-	-	2,360.49	13,590.71	-	-	2,026.70	41,283.79	-	7,725.25	15,724.20	2,193.65	4,690.25	$ 154,072.10
AUXILIAR ADMINISTRATIVO	BASE	QUINCENA	1	GASTO CORRIENTE	1520019	RECURSOS FEDERALES	15 RECURSOS FEDERALES	81 PARTICIPACIONES	69,594.01	-	-	3,479.73	14,692.07	3,711.68	-	1,675.41	55,469.36	-	8,351.28	15,724.20	2,193.65	4,690.25	$ 179,581.63
CONSERJE	BASE	QUINCENA	1	GASTO CORRIENTE	1520019	RECURSOS FEDERALES	15 RECURSOS FEDERALES	81 PARTICIPACIONES	67,623.35	-	-	2,479.60	14,276.46	-	-	1,564.23	50,677.23	-	8,115.04	15,724.20	2,193.65	4,690.25	$ 167,366.01
INTENDENTE	BASE	SEMANA	1	GASTO CORRIENTE	1520019	RECURSOS FEDERALES	15 RECURSOS FEDERALES	81 PARTICIPACIONES	61,817.39	-	-	3,678.75	14,595.77	-	-	-	52,857.49	-	7,418.09	15,724.20	2,193.65	4,690.25	$ 162,005.99
POLICIA	POLICIA	QUINCENA	1	GASTO CORRIENTE	2531419	RECURSOS FEDERALES	25 RECURSOS FEDERALES	82 APORTACIONES	-	88,946.70	-	8,351.57	2,073.09	18,756.53	-	-	13,239.12	13,845.28	7,516.00	-	15,724.20	2,193.65	4,690.25	$ 177,256.99
AUXILIAR DE INGENIERO	BASE	QUINCENA	1	GASTO CORRIENTE	1520019	RECURSOS FEDERALES	15 RECURSOS FEDERALES	81 PARTICIPACIONES	-	-	-	-	3,397.66	14,345.69	-	-	1,761.75	51,180.98	-	8,154.39	15,724.20	2,193.65	4,690.25	$ 169,401.79
BARRENDERO	BASE	SEMANA	1	GASTO CORRIENTE	1520019	RECURSOS FEDERALES	15 RECURSOS FEDERALES	81 PARTICIPACIONES	-	-	-	-	3,090.87	14,595.77	-	107,787.96	2,215.51	43,092.13	-	7,418.09	15,724.20	2,193.65	4,690.25	$ 262,705.82
TECNICO LABORATORISTA	BASE	QUINCENA	1	GASTO CORRIENTE	1520019	RECURSOS FEDERALES	15 RECURSOS FEDERALES	81 PARTICIPACIONES	-	-	-	-	3,069.86	17,593.83	-	-	2,019.44	57,675.60	-	9,993.37	15,724.20	2,193.65	4,690.25	$ 196,132.27
PANTEONERO SEPULTURERO	BASE	SEMANA	1	GASTO CORRIENTE	1520019	RECURSOS FEDERALES	15 RECURSOS FEDERALES	81 PARTICIPACIONES	64,344.52	-	-	3,217.86	3,433.71	15,383.84	-	85,688.99	5,467.74	45,804.29	-	7,721.34	15,724.20	2,193.65	4,690.25	$ 251,867.69

DOCUMENTO SOLO PARA CONSULTA

Plaza/Puesto	Tipo de Contrato	Tipo de Nómina		Tipo de Gasto		Ramo	Fuente de Financiamiento	Subfuente de Financiamiento/CRI	11321	11311	13211	13111	13221	12221	12211	13311	13421	15411	17121	15111	14111	14121	Importe
INTENDENTE	BASE	QUINCENA	1	GASTO CORRIENTE	1528019	RECURSOS FEDERALES	15 RECURSOS FEDERALES	81 PARTICIPACIONES	-	64,377.06	-	3,260.69	13,590.71	-	-	-	2,284.33	46,961.89	-	7,725.35	15,724.20	2,193.65	4,690.25	$ 159,307.83
ANALISTA	CONFIANZA	QUINCENA	1	GASTO CORRIENTE	1528019	RECURSOS FEDERALES	15 RECURSOS FEDERALES	81 PARTICIPACIONES	77,191.38	-	-	-	16,081.58	-	-	-	3,300.00	26,970.62	-	9,262.99	15,724.20	2,193.65	4,690.25	$ 162,645.12
MECANOGRAFA	BASE	QUINCENA	1	GASTO CORRIENTE	1528019	RECURSOS FEDERALES	15 RECURSOS FEDERALES	81 PARTICIPACIONES	-	67,953.27	-	3,397.66	14,345.69	-	-	-	560.28	51,060.38	-	8,154.39	15,724.20	2,193.65	4,690.25	$ 171,257.47
PROGRAMADOR "B"	CONFIANZA	QUINCENA	1	GASTO CORRIENTE	1528019	RECURSOS FEDERALES	15 RECURSOS FEDERALES	81 PARTICIPACIONES	77,191.38	-	-	-	16,081.58	-	-	-	17,280.00	26,935.62	-	9,262.99	15,724.20	2,193.65	4,690.25	$ 176,250.12
POLICIA	POLICIA	QUINCENA	1	GASTO CORRIENTE	2333419	RECURSOS FEDERALES	25 RECURSOS FEDERALES	82 APORTACIONES	-	88,846.70	-	4,175.77	18,756.53	-	-	-	13,239.12	15,845.88	7,516.00	-	15,724.20	2,193.65	4,690.25	$ 172,873.88
MECANOGRAFA	BASE	QUINCENA	1	GASTO CORRIENTE	1528019	RECURSOS FEDERALES	15 RECURSOS FEDERALES	81 PARTICIPACIONES	67,953.27	-	-	2,944.64	14,345.69	-	-	-	1,190.46	55,150.37	-	8,154.39	15,724.20	2,193.65	4,690.25	$ 172,351.92
AUXILIAR ADMINISTRATIVO	BASE	QUINCENA	1	GASTO CORRIENTE	1528019	RECURSOS FEDERALES	15 RECURSOS FEDERALES	81 PARTICIPACIONES	69,594.01	-	-	3,479.73	14,692.07	-	-	-	11,799.52	55,469.36	-	8,351.28	15,724.20	2,193.65	4,690.25	$ 189,705.74
INTENDENTE	BASE	QUINCENA	1	GASTO CORRIENTE	1528019	RECURSOS FEDERALES	15 RECURSOS FEDERALES	81 PARTICIPACIONES	64,377.06	-	-	3,218.90	13,590.71	-	-	-	1,192.18	54,455.05	-	7,725.25	15,724.20	2,193.65	4,690.25	$ 170,600.69
POLICIA, UNIDAD DE REACCION	POLICIA	QUINCENA	1	GASTO CORRIENTE	2333419	RECURSOS FEDERALES	25 RECURSOS FEDERALES	82 APORTACIONES	-	93,000.71	-	4,653.33	20,091.42	-	-	-	14,812.32	15,991.43	7,516.00	-	15,724.20	2,193.65	4,690.25	$ 187,588.45
POLICIA 3 ° VIAL	TRANSITO	QUINCENA	1	GASTO CORRIENTE	1528019	RECURSOS FEDERALES	15 RECURSOS FEDERALES	81 PARTICIPACIONES	108,734.89	-	-	5,110.33	22,955.14	-	-	-	16,256.92	16,130.81	7,516.00	-	15,724.20	2,193.65	4,690.25	$ 201,614.82
POLICIA UNIDAD DE REACCION	POLICIA	QUINCENA	1	GASTO CORRIENTE	2333419	RECURSOS FEDERALES	25 RECURSOS FEDERALES	82 APORTACIONES	99,000.71	-	-	4,653.33	20,901.42	-	-	-	14,812.32	15,991.43	7,516.00	-	15,724.20	2,193.65	4,690.25	$ 187,588.45
POLICIA UNIDAD DE REACCION	POLICIA	QUINCENA	1	GASTO CORRIENTE	2333419	RECURSOS FEDERALES	25 RECURSOS FEDERALES	82 APORTACIONES	99,000.71	-	-	4,653.33	20,901.42	-	-	-	14,812.32	15,991.43	7,516.00	-	15,724.20	2,193.65	4,690.25	$ 187,588.45
POLICIA	POLICIA	QUINCENA	1	GASTO CORRIENTE	2333419	RECURSOS FEDERALES	25 RECURSOS FEDERALES	82 APORTACIONES	88,846.70	-	-	4,175.77	18,756.53	-	-	-	13,239.12	15,845.88	7,516.00	-	15,724.20	2,193.65	4,690.25	$ 172,873.88
POLICIA	POLICIA	QUINCENA	1	GASTO CORRIENTE	2333419	RECURSOS FEDERALES	25 RECURSOS FEDERALES	82 APORTACIONES	88,846.70	-	-	4,175.77	18,756.53	-	-	-	13,239.12	15,845.88	7,516.00	-	15,724.20	2,193.65	4,690.25	$ 172,873.88
JARDINERO	BASE	SEMANA	1	GASTO CORRIENTE	1528019	RECURSOS FEDERALES	15 RECURSOS FEDERALES	81 PARTICIPACIONES	64,344.52	-	-	3,217.26	13,583.84	-	-	-	3,762.28	54,498.65	-	7,721.34	15,724.20	2,193.65	4,690.25	$ 173,167.70
BARRENDERO	BASE	SEMANA	1	GASTO CORRIENTE	1528019	RECURSOS FEDERALES	15 RECURSOS FEDERALES	81 PARTICIPACIONES	61,817.39	-	-	3,090.87	14,595.77	-	-	40,607.16	3,162.68	42,972.13	-	7,418.09	15,724.20	2,193.65	4,690.25	$ 196,332.19
POLICIA 3 ° VIAL	TRANSITO	QUINCENA	1	GASTO CORRIENTE	1528019	RECURSOS FEDERALES	15 RECURSOS FEDERALES	81 PARTICIPACIONES	108,734.89	-	-	5,110.33	22,955.14	-	-	-	16,256.40	16,130.81	7,516.00	-	15,724.20	2,193.65	4,690.25	$ 201,615.30
POLICIA	POLICIA	QUINCENA	1	GASTO CORRIENTE	2333419	RECURSOS FEDERALES	25 RECURSOS FEDERALES	82 APORTACIONES	88,846.70	-	-	4,175.77	18,756.53	-	-	-	13,239.12	15,845.88	7,516.00	-	15,724.20	2,193.65	4,690.25	$ 172,873.88
POLICIA	POLICIA	QUINCENA	1	GASTO CORRIENTE	2333419	RECURSOS FEDERALES	25 RECURSOS FEDERALES	82 APORTACIONES	88,846.70	-	-	4,175.77	18,756.53	-	-	-	13,239.12	15,845.88	7,516.00	-	15,724.20	2,193.65	4,690.25	$ 172,873.88
POLICIA	POLICIA	QUINCENA	1	GASTO CORRIENTE	2333419	RECURSOS FEDERALES	25 RECURSOS FEDERALES	82 APORTACIONES	88,846.70	-	-	4,175.77	18,756.53	-	-	-	13,239.12	15,845.88	7,516.00	-	15,724.20	2,193.65	4,690.25	$ 172,873.88
POLICIA	POLICIA	QUINCENA	1	GASTO CORRIENTE	2333419	RECURSOS FEDERALES	25 RECURSOS FEDERALES	82 APORTACIONES	88,846.70	-	-	4,175.77	18,756.53	-	-	-	13,239.12	15,845.88	7,516.00	-	15,724.20	2,193.65	4,690.25	$ 172,873.88
DIRECTOR DE AREA	CONFIANZA	QUINCENA	1	GASTO CORRIENTE	1528019	RECURSOS FEDERALES	15 RECURSOS FEDERALES	81 PARTICIPACIONES	83,884.68	-	-	2,935.96	17,475.97	-	-	-	252,127.92	21,327.87	-	10,066.16	15,724.20	2,193.65	4,690.25	$ 410,436.66
POLICIA	POLICIA	QUINCENA	1	GASTO CORRIENTE	2333419	RECURSOS FEDERALES	25 RECURSOS FEDERALES	82 APORTACIONES	88,846.70	-	-	4,175.77	18,756.53	-	-	-	13,239.12	15,845.88	7,516.00	-	15,724.20	2,193.65	4,690.25	$ 172,873.88
POLICIA VIAL	TRANSITO	QUINCENA	1	GASTO CORRIENTE	1528019	RECURSOS FEDERALES	15 RECURSOS FEDERALES	81 PARTICIPACIONES	88,846.70	-	-	4,175.77	18,756.53	-	-	-	13,239.12	15,845.88	7,516.00	-	15,724.20	2,193.65	4,690.25	$ 172,873.88
POLICIA	POLICIA	QUINCENA	1	GASTO CORRIENTE	2333419	RECURSOS FEDERALES	25 RECURSOS FEDERALES	82 APORTACIONES	88,846.70	-	-	4,175.77	18,756.53	-	-	-	13,239.12	15,845.88	7,516.00	-	15,724.20	2,193.65	4,690.25	$ 172,873.88
POLICIA	POLICIA	QUINCENA	1	GASTO CORRIENTE	2333419	RECURSOS FEDERALES	25 RECURSOS FEDERALES	82 APORTACIONES	88,846.70	-	-	4,175.80	18,756.53	-	-	-	13,239.12	15,845.88	7,516.00	-	15,724.20	2,193.65	4,690.25	$ 172,770.26
PROGRAMADOR "B"	CONFIANZA	QUINCENA	1	GASTO CORRIENTE	1528019	RECURSOS FEDERALES	15 RECURSOS FEDERALES	81 PARTICIPACIONES	77,191.38	-	-	3,602.27	16,081.58	-	-	-	3,300.00	26,970.62	-	9,262.99	15,724.20	2,193.65	4,690.25	$ 162,645.12
TAQUIMECANOGRAFA	BASE	QUINCENA	1	GASTO CORRIENTE	1528019	RECURSOS FEDERALES	15 RECURSOS FEDERALES	81 PARTICIPACIONES	-	71,519.87	-	3,814.93	15,100.75	-	-	-	927.24	55,785.85	-	8,593.53	15,724.20	2,193.65	4,690.25	$ 178,350.32
ALCALDE	CONFIANZA	QUINCENA	1	GASTO CORRIENTE	1528019	RECURSOS FEDERALES	15 RECURSOS FEDERALES	81 PARTICIPACIONES	95,890.71	-	-	4,315.08	19,977.23	-	-	-	35,733.40	22,033.47	-	11,506.89	15,724.20	2,193.65	4,690.25	$ 538,105.51
BARRENDERO	BASE	SEMANA	1	GASTO CORRIENTE	1528019	RECURSOS FEDERALES	15 RECURSOS FEDERALES	81 PARTICIPACIONES	61,817.39	-	-	3,090.87	14,595.77	-	-	38,633.80	338.73	43,092.13	-	7,418.09	15,724.20	2,193.65	4,690.25	$ 191,594.88
COORDINADOR GENERAL	CONFIANZA	QUINCENA	1	GASTO CORRIENTE	1528019	RECURSOS FEDERALES	15 RECURSOS FEDERALES	81 PARTICIPACIONES	101,904.34	-	-	3,566.65	21,230.07	-	-	-	370,038.40	22,376.70	-	12,228.52	15,724.20	2,193.65	4,690.25	$ 553,982.98
POLICIA	POLICIA	QUINCENA	1	GASTO CORRIENTE	2333419	RECURSOS FEDERALES	25 RECURSOS FEDERALES	82 APORTACIONES	88,846.70	-	-	4,175.77	18,756.53	-	-	-	13,239.12	15,845.88	7,516.00	-	15,724.20	2,193.65	4,690.25	$ 172,873.88
POLICIA VIAL	TRANSITO	QUINCENA	1	GASTO CORRIENTE	1528019	RECURSOS FEDERALES	15 RECURSOS FEDERALES	81 PARTICIPACIONES	88,846.70	-	-	4,175.77	18,756.53	-	-	-	13,239.12	15,845.88	7,516.00	-	15,724.20	2,193.65	4,690.25	$ 172,873.88
EMPLEADO DE CUADRILLA MOVIL"B"	BASE	SEMANA	1	GASTO CORRIENTE	1528019	RECURSOS FEDERALES	15 RECURSOS FEDERALES	81 PARTICIPACIONES	67,953.27	-	-	3,397.63	14,345.69	-	-	62,562.69	4,843.01	43,617.06	-	8,154.12	15,724.20	2,193.65	4,690.25	$ 232,550.94
CABO	BASE	SEMANA	1	GASTO CORRIENTE	1528019	RECURSOS FEDERALES	15 RECURSOS FEDERALES	81 PARTICIPACIONES	66,345.71	-	-	3,317.29	13,996.13	-	-	52,370.77	1,818.44	43,955.46	-	7,961.49	15,724.20	2,193.65	4,690.25	$ 216,778.75
MACHETERO	BASE	SEMANA	1	GASTO CORRIENTE	1528019	RECURSOS FEDERALES	15 RECURSOS FEDERALES	81 PARTICIPACIONES	61,817.39	-	-	3,090.87	14,595.77	-	-	4,066.72	56.45	42,672.13	-	7,418.09	15,724.20	2,193.65	4,690.25	$ 159,622.45
MEDICO	CONFIANZA	QUINCENA	1	GASTO CORRIENTE	1528019	RECURSOS FEDERALES	15 RECURSOS FEDERALES	81 PARTICIPACIONES	77,191.38	-	-	3,602.27	16,081.58	-	-	-	3,300.00	26,935.62	-	9,262.99	15,724.20	2,193.65	4,690.25	$ 162,270.12

DOCUMENTO SOLO PARA CONSULTA

Plaza/Puesto	Tipo de Contrato	Tipo de Nómina		Tipo de Gasto		Ramo	Fuente de Financiamiento	Subfuente de Financiamiento (CRI)	11321	11311	12111	12211	13111	13121	13211	13221	13311	13421	15411	17121	15111	14111	14121	Importe
AYANADORA	BASE	SEMANA	1	GASTO CORRIENTE	1528019	RECURSOS FEDERALES	15 RECURSOS FEDERALES	81 PARTICIPACIONES	-	61,817.39	-	-	-	-	3,472.70	14,595.77	60,667.16	451.63	51,512.80	-	7,418.09	15,724.20	2,193.65	4,690.25	$ 202,543.73
BARRENDERO	BASE	SEMANA	1	GASTO CORRIENTE	1528019	RECURSOS FEDERALES	15 RECURSOS FEDERALES	81 PARTICIPACIONES	-	61,817.39	-	-	3,090.87	-	2,884.81	14,595.77	50,833.94	1,072.82	43,032.13	-	7,418.09	15,724.20	2,193.65	4,690.25	$ 207,353.92
ASEADOR DE INODOROS	BASE	SEMANA	1	GASTO CORRIENTE	1528019	RECURSOS FEDERALES	15 RECURSOS FEDERALES	81 PARTICIPACIONES	-	62,703.41	-	-	3,133.17	-	2,926.16	14,804.97	51,537.53	4,126.26	43,214.38	-	7,524.41	15,724.20	2,193.65	4,690.25	$ 212,579.19
ANALISTA	CONFIANZA	QUINCENA	1	GASTO CORRIENTE	1528019	RECURSOS FEDERALES	15 RECURSOS FEDERALES	81 PARTICIPACIONES	77,191.98	-	-	-	-	3,617.98	3,602.27	16,081.58	-	17,158.32	26,935.62	-	9,262.99	15,724.20	2,193.65	4,690.25	$ 176,158.44
POLICIA	POLICIA	QUINCENA	1	GASTO CORRIENTE	2133419	RECURSOS FEDERALES	25 RECURSOS FEDERALES	82 APORTACIONES	-	-	88,846.70	-	-	4,175.77	1,865.78	18,756.53	-	11,239.12	15,845.88	7,516.00	-	15,724.20	2,193.65	4,690.25	$ 172,873.88
POLICIA VIAL	TRANSITO	QUINCENA	1	GASTO CORRIENTE	1528019	RECURSOS FEDERALES	15 RECURSOS FEDERALES	81 PARTICIPACIONES	-	-	88,846.70	-	-	4,175.77	1,865.78	18,756.53	-	11,239.12	15,845.88	7,516.00	-	15,724.20	2,193.65	4,690.25	$ 172,873.88
POLICIA	POLICIA	QUINCENA	1	GASTO CORRIENTE	2133419	RECURSOS FEDERALES	25 RECURSOS FEDERALES	82 APORTACIONES	-	-	88,846.70	-	-	4,175.77	1,865.78	18,756.53	-	11,239.12	15,845.88	7,516.00	-	15,724.20	2,193.65	4,690.25	$ 172,873.88
POLICIA	POLICIA	QUINCENA	1	GASTO CORRIENTE	2133419	RECURSOS FEDERALES	25 RECURSOS FEDERALES	82 APORTACIONES	-	-	88,846.70	-	-	4,175.77	1,865.78	18,756.53	-	11,239.12	15,845.88	7,516.00	-	15,724.20	2,193.65	4,690.25	$ 172,873.88
POLICIA	POLICIA	QUINCENA	1	GASTO CORRIENTE	2133419	RECURSOS FEDERALES	25 RECURSOS FEDERALES	82 APORTACIONES	-	-	74,385.85	-	-	3,590.16	1,604.10	16,125.90	-	10,873.20	16,952.31	6,000.00	-	15,724.20	2,193.65	4,690.25	$ 154,139.62
POLICIA VIAL	TRANSITO	QUINCENA	1	GASTO CORRIENTE	1528019	RECURSOS FEDERALES	15 RECURSOS FEDERALES	81 PARTICIPACIONES	-	-	88,846.70	-	-	4,175.77	1,865.78	18,756.53	-	11,239.12	15,845.88	7,516.00	-	15,724.20	2,193.65	4,690.25	$ 172,873.88
JEFE DE UNIDAD	CONFIANZA	QUINCENA	1	GASTO CORRIENTE	1528019	RECURSOS FEDERALES	15 RECURSOS FEDERALES	81 PARTICIPACIONES	71,879.35	-	-	-	-	2,515.77	14,974.82	-	-	148,738.80	20,622.29	-	8,625.50	15,724.20	2,193.65	4,690.25	$ 290,034.43
OFICINISTA "B"	BASE	QUINCENA	1	GASTO CORRIENTE	1528019	RECURSOS FEDERALES	15 RECURSOS FEDERALES	81 PARTICIPACIONES	-	71,005.07	-	-	3,550.14	-	3,786.94	16,765.09	-	6,311.60	53,003.30	-	8,520.61	15,724.20	2,193.65	4,690.25	$ 185,550.72
BARRENDERO	BASE	SEMANA	1	GASTO CORRIENTE	1528019	RECURSOS FEDERALES	15 RECURSOS FEDERALES	81 PARTICIPACIONES	-	61,817.39	-	-	3,090.87	-	2,884.81	14,595.77	50,833.94	4,405.82	42,972.13	-	7,418.09	15,724.20	2,193.65	4,690.25	$ 210,636.92
BARRENDERO	BASE	SEMANA	1	GASTO CORRIENTE	1528019	RECURSOS FEDERALES	15 RECURSOS FEDERALES	81 PARTICIPACIONES	-	61,817.39	-	-	3,090.87	-	2,884.81	14,595.77	50,833.94	2,787.42	42,972.13	-	7,418.09	15,724.20	2,193.65	4,690.25	$ 208,988.52
BARRENDERO	BASE	SEMANA	1	GASTO CORRIENTE	1528019	RECURSOS FEDERALES	15 RECURSOS FEDERALES	81 PARTICIPACIONES	-	61,817.39	-	-	3,090.87	-	2,884.81	14,595.77	50,833.94	733.91	43,032.13	-	7,418.09	15,724.20	2,193.65	4,690.25	$ 207,015.01
BARRENDERO	BASE	SEMANA	1	GASTO CORRIENTE	1528019	RECURSOS FEDERALES	15 RECURSOS FEDERALES	81 PARTICIPACIONES	-	61,817.39	-	-	3,090.87	-	2,884.81	14,595.77	63,034.09	4,405.82	43,212.13	-	7,418.09	15,724.20	2,193.65	4,690.25	$ 223,007.07
BARRENDERO	BASE	SEMANA	1	GASTO CORRIENTE	1528019	RECURSOS FEDERALES	15 RECURSOS FEDERALES	81 PARTICIPACIONES	-	61,817.39	-	-	-	-	2,028.75	14,595.77	-	-	39,331.68	-	7,418.09	15,724.20	2,193.65	4,690.25	$ 148,449.73
AYUDANTE UNIVERSAL DE OFICINA	BASE	QUINCENA	1	GASTO CORRIENTE	1528019	RECURSOS FEDERALES	15 RECURSOS FEDERALES	81 PARTICIPACIONES	-	73,498.90	-	-	3,674.97	-	3,919.94	15,516.43	4,633.35	2,239.34	52,139.34	-	8,819.97	15,724.20	2,193.65	4,690.25	$ 181,810.70
MECANOGRAFA	BASE	QUINCENA	1	GASTO CORRIENTE	1528019	RECURSOS FEDERALES	15 RECURSOS FEDERALES	81 PARTICIPACIONES	-	67,953.27	-	-	3,397.68	-	3,624.17	14,345.69	1,006.72	55,090.37	-	8,154.39	15,724.20	2,193.65	4,690.25	$ 176,180.39
POLICIA	POLICIA	QUINCENA	1	GASTO CORRIENTE	2133419	RECURSOS FEDERALES	25 RECURSOS FEDERALES	82 APORTACIONES	-	-	88,846.70	-	-	4,175.77	1,865.78	18,756.53	-	11,239.12	15,845.88	7,516.00	-	15,724.20	2,193.65	4,690.25	$ 172,873.88
VELADOR	BASE	SEMANA	1	GASTO CORRIENTE	1528019	RECURSOS FEDERALES	15 RECURSOS FEDERALES	81 PARTICIPACIONES	-	65,098.36	-	-	3,254.92	-	3,037.92	15,370.45	89,918.04	4,461.78	43,142.97	-	7,811.80	15,724.20	2,193.65	4,690.25	$ 254,984.84
POLICIA 2o	POLICIA	QUINCENA	1	GASTO CORRIENTE	2133419	RECURSOS FEDERALES	25 RECURSOS FEDERALES	82 APORTACIONES	-	-	77,599.91	-	-	3,647.20	1,629.00	16,382.20	-	13,239.12	16,969.71	6,000.00	-	15,724.20	2,193.65	4,690.25	$ 158,075.84
POLICIA	POLICIA	QUINCENA	1	GASTO CORRIENTE	2133419	RECURSOS FEDERALES	25 RECURSOS FEDERALES	82 APORTACIONES	-	-	88,846.70	-	-	4,175.77	1,865.78	18,756.53	-	13,239.12	15,845.88	7,516.00	-	15,724.20	2,193.65	4,690.25	$ 172,873.88
EMPLEADO DE CUADRILLA MOVIL "A"	BASE	QUINCENA	1	GASTO CORRIENTE	1528019	RECURSOS FEDERALES	15 RECURSOS FEDERALES	81 PARTICIPACIONES	-	66,640.59	-	-	3,332.03	-	3,109.99	14,688.57	-	-	41,388.84	-	7,996.87	15,724.20	2,193.65	4,690.25	$ 159,144.89
TAQUIMECANOGRAFA	BASE	QUINCENA	1	GASTO CORRIENTE	1528019	RECURSOS FEDERALES	15 RECURSOS FEDERALES	81 PARTICIPACIONES	-	71,529.87	-	-	3,576.47	-	3,814.93	15,100.75	-	4,238.89	55,845.85	-	8,583.53	15,724.20	2,193.65	4,690.25	$ 185,298.44
INTENDENTE	BASE	QUINCENA	1	GASTO CORRIENTE	1528019	RECURSOS FEDERALES	15 RECURSOS FEDERALES	81 PARTICIPACIONES	-	64,377.06	-	-	3,218.90	-	3,433.44	13,590.71	-	2,239.45	50,425.61	-	7,725.25	15,724.20	2,193.65	4,690.25	$ 168,657.52
MECANOGRAFA	BASE	QUINCENA	1	GASTO CORRIENTE	1528019	RECURSOS FEDERALES	15 RECURSOS FEDERALES	81 PARTICIPACIONES	-	67,953.27	-	-	3,397.68	-	3,624.17	14,345.69	-	4,026.82	51,120.98	-	8,154.39	15,724.20	2,193.65	4,690.25	$ 175,231.05
MECANOGRAFA	BASE	QUINCENA	1	GASTO CORRIENTE	1528019	RECURSOS FEDERALES	15 RECURSOS FEDERALES	81 PARTICIPACIONES	-	67,953.27	-	-	3,397.68	-	3,624.17	14,345.69	-	2,328.07	55,070.17	-	8,154.39	15,724.20	2,193.65	4,690.25	$ 177,501.74
JARDINERO	BASE	SEMANA	1	GASTO CORRIENTE	1528019	RECURSOS FEDERALES	15 RECURSOS FEDERALES	81 PARTICIPACIONES	-	64,344.52	-	-	3,217.26	-	3,431.71	13,583.84	-	940.19	54,498.46	-	7,721.34	15,724.20	2,193.65	4,690.25	$ 170,345.61
CHOFER	BASE	SEMANA	1	GASTO CORRIENTE	1528019	RECURSOS FEDERALES	15 RECURSOS FEDERALES	81 PARTICIPACIONES	-	74,318.45	-	-	3,715.93	-	3,960.65	17,547.41	-	6,319.11	44,893.56	-	8,918.21	15,724.20	2,193.65	4,690.25	$ 182,284.42
INTENDENTE	BASE	QUINCENA	1	GASTO CORRIENTE	1528019	RECURSOS FEDERALES	15 RECURSOS FEDERALES	81 PARTICIPACIONES	-	64,377.06	-	-	3,218.90	-	3,433.44	13,590.71	-	238.43	50,425.61	-	7,725.25	15,724.20	2,193.65	4,690.25	$ 165,617.50
AYUDANTE ADMINISTRATIVO	BASE	QUINCENA	1	GASTO CORRIENTE	1528019	RECURSOS FEDERALES	15 RECURSOS FEDERALES	81 PARTICIPACIONES	-	73,498.90	-	-	3,674.97	-	3,919.94	15,516.43	-	3,062.52	56,218.38	-	8,819.97	15,724.20	2,193.65	4,690.25	$ 187,330.31
MECANOGRAFA	BASE	QUINCENA	1	GASTO CORRIENTE	1528019	RECURSOS FEDERALES	15 RECURSOS FEDERALES	81 PARTICIPACIONES	-	67,953.27	-	-	3,397.68	-	3,624.17	14,345.69	-	2,192.25	55,090.37	-	8,154.39	15,724.20	2,193.65	4,690.25	$ 177,312.92
JARDINERO	BASE	SEMANA	1	GASTO CORRIENTE	1528019	RECURSOS FEDERALES	15 RECURSOS FEDERALES	81 PARTICIPACIONES	-	64,344.52	-	-	3,217.26	-	3,431.71	13,583.84	97,325.77	5,644.13	45,624.29	-	7,721.34	15,724.20	2,193.65	4,690.25	$ 263,500.86

DOCUMENTO SOLO PARA CONSULTA

Plaza/Puesto	Tipo de Contrato	Tipo de Nómina		Tipo de Gasto		Ramo	Fuente de Financiamiento	Subfuente de Financiamiento/CRI	11321	11311	12211	12221	13111	13121	13211	13221	13311	13421	15411	17121	15111	14111	14121	Importe
POLICIA	POLICIA	QUINCENA	1	GASTO CORRIENTE	2533419	RECURSOS FEDERALES	25 RECURSOS FEDERALES	82 APORTACIONES	-	-	88,846.70	-	-	4,175.77	1,865.78	18,756.53	-	13,239.12	15,845.88	7,516.00	-	15,724.20	2,193.65	4,690.25	$ 172,873.88
JARDINERO	BASE	SEMANA	1	GASTO CORRIENTE	1528019	RECURSOS FEDERALES	81 PARTICIPACIONES	-	64,344.52	-	-	-	3,217.26	-	1,431.71	13,583.84	-	3,409.51	54,388.68	-	7,721.34	15,724.20	2,193.65	4,690.25	$ 172,704.93
POLICIA	POLICIA	QUINCENA	1	GASTO CORRIENTE	2533419	RECURSOS FEDERALES	25 APORTACIONES FEDERALES	82 APORTACIONES	-	76,385.85	-	-	-	3,590.16	1,604.10	16,125.90	-	13,239.12	16,952.31	6,000.00	-	15,724.20	2,193.65	4,690.25	$ 156,505.54
POLICIA	POLICIA	QUINCENA	1	GASTO CORRIENTE	2533419	RECURSOS FEDERALES	25 RECURSOS FEDERALES	82 APORTACIONES	-	88,846.70	-	-	-	4,175.77	1,865.78	18,756.53	-	13,239.12	15,845.88	7,516.00	-	15,724.20	2,193.65	4,690.25	$ 172,873.88
BARRENDERO	BASE	SEMANA	1	GASTO CORRIENTE	1528019	RECURSOS FEDERALES	15 RECURSOS FEDERALES	81 APORTACIONES	-	61,817.39	-	-	-	2,678.75	14,595.77	60,667.16	-	451.61	42,672.13	-	7,418.09	15,724.20	2,193.65	4,690.25	$ 192,909.02
INTENDENTE	BASE	SEMANA	1	GASTO CORRIENTE	1528019	RECURSOS FEDERALES	15 RECURSOS FEDERALES	81 PARTICIPACIONES	-	61,817.39	-	-	-	2,678.75	14,595.77	32,533.72	-	-	43,032.13	-	7,418.09	15,724.20	2,193.65	4,690.25	$ 184,683.95
AYANUDORA	BASE	SEMANA	1	GASTO CORRIENTE	1528019	RECURSOS FEDERALES	15 RECURSOS FEDERALES	81 PARTICIPACIONES	-	61,817.39	-	-	-	2,678.75	14,595.77	40,667.16	-	4,066.90	42,972.13	-	7,418.09	15,724.20	2,193.65	4,690.25	$ 196,824.29
MACHETERO	BASE	SEMANA	1	GASTO CORRIENTE	1528019	RECURSOS FEDERALES	15 RECURSOS FEDERALES	81 PARTICIPACIONES	-	61,817.39	-	-	-	2,678.75	14,595.77	36,600.44	-	-	43,032.13	-	7,418.09	15,724.20	2,193.65	4,690.25	$ 188,760.67
JARDINERO	BASE	SEMANA	1	GASTO CORRIENTE	1528019	RECURSOS FEDERALES	15 RECURSOS FEDERALES	81 PARTICIPACIONES	-	61,817.39	-	-	-	2,678.75	14,595.77	87,434.38	-	4,066.90	42,672.13	-	7,418.09	15,724.20	2,193.65	4,690.25	$ 243,293.51
CABO	BASE	SEMANA	1	GASTO CORRIENTE	1528019	RECURSOS FEDERALES	15 RECURSOS FEDERALES	81 PARTICIPACIONES	-	66,345.71	-	-	-	2,874.98	15,664.96	34,913.85	-	4,001.10	43,595.66	-	7,961.49	15,724.20	2,193.65	4,690.25	$ 197,965.85
PANTEONERO SEPULTURERO	BASE	SEMANA	1	GASTO CORRIENTE	1240019	RECURSOS FEDERALES	15 RECURSOS FEDERALES	81 PARTICIPACIONES	-	61,817.39	-	-	-	2,678.75	14,595.77	78,284.27	-	2,541.42	42,672.13	-	7,418.09	15,724.20	2,193.65	4,690.25	$ 232,615.92
NIÑERA	BASE	QUINCENA	1	GASTO CORRIENTE	1528019	RECURSOS FEDERALES	15 RECURSOS FEDERALES	81 PARTICIPACIONES	-	67,623.35	-	-	-	3,381.27	14,276.46	-	-	-	55,023.67	-	8,115.04	15,724.20	2,193.65	4,690.25	$ 171,032.89
POLICIA VIAL	TRANSITO	QUINCENA	1	GASTO CORRIENTE	1528019	RECURSOS FEDERALES	15 RECURSOS FEDERALES	81 PARTICIPACIONES	-	-	88,846.70	-	-	4,175.77	1,865.78	18,756.53	-	13,239.12	15,845.88	7,516.00	-	15,724.20	2,193.65	4,690.25	$ 172,873.88
NIÑERA	BASE	QUINCENA	1	GASTO CORRIENTE	1528019	RECURSOS FEDERALES	15 RECURSOS FEDERALES	81 PARTICIPACIONES	-	67,623.35	-	-	3,381.22	3,608.69	14,276.46	-	-	-	54,651.67	-	8,115.04	15,724.20	2,193.65	4,690.25	$ 174,264.53
CONSERJE	BASE	QUINCENA	1	GASTO CORRIENTE	1528019	RECURSOS FEDERALES	15 RECURSOS FEDERALES	81 PARTICIPACIONES	-	67,623.35	-	-	-	2,705.01	15,779.25	-	-	2,755.08	49,976.32	-	8,115.04	15,724.20	2,193.65	4,690.25	$ 169,544.15
BARRENDERO	BASE	SEMANA	1	GASTO CORRIENTE	1528019	RECURSOS FEDERALES	15 RECURSOS FEDERALES	81 PARTICIPACIONES	-	61,817.39	-	-	-	2,678.75	13,050.34	-	-	677.45	45,764.20	-	7,418.09	15,724.20	2,193.65	4,690.25	$ 154,014.32
POLICIA	POLICIA	QUINCENA	1	GASTO CORRIENTE	2533419	RECURSOS FEDERALES	25 RECURSOS FEDERALES	82 APORTACIONES	-	-	88,846.70	-	-	4,175.77	1,865.78	18,756.53	-	13,239.12	15,845.88	7,516.00	-	15,724.20	2,193.65	4,690.25	$ 172,873.88
JARDINERO	BASE	SEMANA	1	GASTO CORRIENTE	1528019	RECURSOS FEDERALES	15 RECURSOS FEDERALES	81 PARTICIPACIONES	-	64,344.52	-	-	3,217.26	3,431.71	13,583.84	97,325.77	-	5,644.13	45,684.39	-	7,721.34	15,724.20	2,193.65	4,690.25	$ 263,560.86
MACHETERO	BASE	SEMANA	1	GASTO CORRIENTE	1528019	RECURSOS FEDERALES	15 RECURSOS FEDERALES	81 PARTICIPACIONES	-	61,817.39	-	-	-	2,678.75	14,595.77	109,801.32	-	2,033.42	42,972.13	-	7,418.09	15,724.20	2,193.65	4,690.25	$ 263,924.97
CABO	BASE	SEMANA	1	GASTO CORRIENTE	1528019	RECURSOS FEDERALES	15 RECURSOS FEDERALES	81 PARTICIPACIONES	-	66,345.71	-	-	-	2,874.98	15,664.96	34,913.85	-	484.72	39,955.36	-	7,961.49	15,724.20	2,193.65	4,690.25	$ 155,895.12
BARRENDERO	BASE	SEMANA	1	GASTO CORRIENTE	1528019	RECURSOS FEDERALES	15 RECURSOS FEDERALES	81 PARTICIPACIONES	-	61,817.39	-	-	-	2,678.75	11,810.14	50,833.94	730.87	45,012.90	-	7,418.09	15,724.20	2,193.65	4,690.25	$ 206,140.38
AUXILIAR DE TRABAJO SOCIAL	BASE	QUINCENA	1	GASTO CORRIENTE	1528019	RECURSOS FEDERALES	15 RECURSOS FEDERALES	81 PARTICIPACIONES	-	67,660.81	-	-	3,384.49	3,610.18	14,260.28	-	-	-	50,409.31	-	8,122.90	15,724.20	2,193.65	4,690.25	$ 170,116.07
BARRENDERO	BASE	SEMANA	1	GASTO CORRIENTE	1528019	RECURSOS FEDERALES	15 RECURSOS FEDERALES	81 PARTICIPACIONES	-	61,817.39	-	-	-	2,678.75	14,595.77	50,833.94	-	2,597.96	42,972.13	-	7,418.09	15,724.20	2,193.65	4,690.25	$ 205,522.13
BARRENDERO	BASE	SEMANA	1	GASTO CORRIENTE	1528019	RECURSOS FEDERALES	15 RECURSOS FEDERALES	81 PARTICIPACIONES	-	61,817.39	-	-	-	2,678.75	14,595.77	50,833.94	-	3,953.90	43,032.13	-	7,418.09	15,724.20	2,193.65	4,690.25	$ 206,938.07
EMPLEADO DE CUADRILLA MOVIL"A"	BASE	SEMANA	1	GASTO CORRIENTE	1528019	RECURSOS FEDERALES	15 RECURSOS FEDERALES	81 PARTICIPACIONES	-	64,114.47	-	-	-	2,778.78	15,138.14	33,739.87	-	2,109.07	43,403.42	-	7,693.74	15,724.20	2,193.65	4,690.25	$ 191,590.11
AUXILIAR DE ENFERMERIA	BASE	QUINCENA	1	GASTO CORRIENTE	1528019	RECURSOS FEDERALES	15 RECURSOS FEDERALES	81 PARTICIPACIONES	-	68,871.83	-	-	-	3,443.59	14,539.61	-	-	573.93	55,448.91	-	8,264.62	15,724.20	2,193.65	4,690.25	$ 173,750.59
BARRENDERO	BASE	SEMANA	1	GASTO CORRIENTE	1528019	RECURSOS FEDERALES	15 RECURSOS FEDERALES	81 PARTICIPACIONES	-	61,817.39	-	-	-	2,678.75	14,595.77	95,567.81	-	2,710.87	42,972.13	-	7,418.09	15,724.20	2,193.65	4,690.25	$ 250,368.91
MACHETERO	BASE	SEMANA	1	GASTO CORRIENTE	1528019	RECURSOS FEDERALES	15 RECURSOS FEDERALES	81 PARTICIPACIONES	-	61,817.39	-	-	-	2,472.70	14,595.77	50,833.94	-	3,558.54	43,093.13	-	7,418.09	15,724.20	2,193.65	4,690.25	$ 206,386.66
MECANOGRAFA	BASE	QUINCENA	1	GASTO CORRIENTE	1528019	RECURSOS FEDERALES	15 RECURSOS FEDERALES	81 PARTICIPACIONES	-	67,953.27	-	-	-	3,397.68	-	14,345.69	-	2,624.17	14,345.69	-	8,154.39	15,724.20	2,193.65	4,690.25	$ 180,836.46
BARRENDERO	BASE	SEMANA	1	GASTO CORRIENTE	1528019	RECURSOS FEDERALES	15 RECURSOS FEDERALES	81 PARTICIPACIONES	-	61,817.39	-	-	-	2,266.64	14,595.77	52,807.30	-	3,889.09	42,972.13	-	7,418.09	15,724.20	2,193.65	4,690.25	$ 207,934.51
JARDINERO	BASE	SEMANA	1	GASTO CORRIENTE	1528019	RECURSOS FEDERALES	15 RECURSOS FEDERALES	81 PARTICIPACIONES	-	61,817.39	-	-	-	2,266.64	14,595.77	40,667.16	-	3,889.09	42,672.13	-	7,418.09	15,724.20	2,193.65	4,690.25	$ 195,434.37
JARDINERO	BASE	SEMANA	1	GASTO CORRIENTE	1528019	RECURSOS FEDERALES	15 RECURSOS FEDERALES	81 PARTICIPACIONES	-	61,817.39	-	-	-	2,472.70	14,595.77	60,667.16	-	2,428.51	43,032.13	-	7,418.09	15,724.20	2,193.65	4,690.25	$ 195,039.86
PANTEONERO SEPULTURERO	BASE	SEMANA	1	GASTO CORRIENTE	1528019	RECURSOS FEDERALES	15 RECURSOS FEDERALES	81 PARTICIPACIONES	-	61,817.39	-	-	-	2,472.70	14,595.77	54,900.66	-	3,728.00	43,097.13	-	7,418.09	15,724.20	2,193.65	4,690.25	$ 210,572.84
AUXILIAR DE TRABAJO SOCIAL	BASE	QUINCENA	1	GASTO CORRIENTE	1528019	RECURSOS FEDERALES	15 RECURSOS FEDERALES	81 PARTICIPACIONES	-	67,660.81	-	-	-	2,482.00	15,794.52	-	-	1,754.96	53,535.13	-	8,127.50	15,724.20	2,193.65	4,690.25	$ 171,988.42
NIÑERA	BASE	QUINCENA	1	GASTO CORRIENTE	1528019	RECURSOS FEDERALES	15 RECURSOS FEDERALES	81 PARTICIPACIONES	-	67,623.35	-	-	-	2,930.43	14,276.46	-	-	-	54,651.67	-	8,115.04	15,724.20	2,193.65	4,690.25	$ 170,207.05
BARRENDERO	BASE	SEMANA	1	GASTO CORRIENTE	1528019	RECURSOS FEDERALES	15 RECURSOS FEDERALES	81 PARTICIPACIONES	-	61,817.39	-	-	-	2,266.64	14,595.77	50,833.94	-	3,889.09	39,441.68	-	7,418.09	15,724.20	2,193.65	4,690.25	$ 202,370.65
AYUDANTE ADMINISTRATIVO	BASE	QUINCENA	1	GASTO CORRIENTE	1528019	RECURSOS FEDERALES	15 RECURSOS FEDERALES	81 PARTICIPACIONES	-	73,498.90	-	-	-	3,673.97	-	5,919.94	-	17,149.74	-	3,266.70	50,987.71	8,919.87	15,724.20	2,193.65	4,690.25	$ 183,935.93

DOCUMENTO SOLO PARA CONSULTA

Plaz a/Puesto	Tipo de Contrato	Tipo de Nómina	Tipo de Gasto		Ramo	Fuente de Financiamiento	Subfuente de Financiamiento (CRI)	11321	11311	11211	12211	12221	13111	13211	13221	13311	13421	15411	17121	15111	14111	14121	Importe
VELADOR	BASE	SEMANA	1	GASTO CORRIENTE	1520019	15 RECURSOS FEDERALES	81 PARTICIPACIONES	-	67,613.35	-	-	-	3,381.22	3,606.69	14,776.46	-	4,695.95	55,016.67	-	8,115.04	15,724.20	2,193.65	4,690.25	$ 179,335.48
TECNICO ADMINISTRATIVO	BASE	QUINCENA	1	GASTO CORRIENTE	1520019	15 RECURSOS FEDERALES	81 PARTICIPACIONES	-	85,671.91	-	-	-	4,283.57	4,569.17	18,086.29	-	793.26	38,655.67	-	10,280.63	15,724.20	2,193.65	4,690.25	$ 204,948.60
AUXILIAR ADMINISTRATIVO	BASE	QUINCENA	1	GASTO CORRIENTE	1520019	15 RECURSOS FEDERALES	81 PARTICIPACIONES	-	69,594.01	-	-	-	3,479.73	3,711.68	16,238.60	-	2,384.23	53,862.94	-	8,351.28	15,724.20	2,193.65	4,690.25	$ 180,230.57
AUXILIAR ADMINISTRATIVO	BASE	QUINCENA	1	GASTO CORRIENTE	1520019	15 RECURSOS FEDERALES	81 PARTICIPACIONES	-	69,594.01	-	-	-	3,479.73	3,479.70	14,692.07	-	2,770.87	55,014.35	-	8,351.28	15,724.20	2,193.65	4,690.25	$ 180,010.11
AYUDANTE ADMINISTRATIVO	BASE	QUINCENA	1	GASTO CORRIENTE	1520019	15 RECURSOS FEDERALES	81 PARTICIPACIONES	-	73,498.90	-	-	-	3,674.97	3,910.94	15,516.43	-	3,470.85	56,168.98	-	8,819.87	15,724.20	2,193.65	4,690.25	$ 187,677.64
TECNICO CONTABLE	BASE	QUINCENA	1	GASTO CORRIENTE	1520019	15 RECURSOS FEDERALES	81 PARTICIPACIONES	-	92,135.71	-	-	-	4,913.90	19,450.87	-	-	5,459.88	59,852.28	-	11,056.28	15,724.20	2,193.65	4,690.25	$ 215,477.12
MECANOGRAFA	BASE	QUINCENA	1	GASTO CORRIENTE	1520019	15 RECURSOS FEDERALES	81 PARTICIPACIONES	-	67,953.27	-	-	-	3,397.66	3,171.15	14,345.69	-	-	55,090.37	-	8,154.39	15,724.20	2,193.65	4,690.25	$ 174,720.63
AUXILIAR ADMINISTRATIVO	BASE	QUINCENA	1	GASTO CORRIENTE	1520019	15 RECURSOS FEDERALES	81 PARTICIPACIONES	-	69,594.01	-	-	-	3,479.73	3,711.68	14,692.07	-	837.71	55,409.35	-	8,351.28	15,724.20	2,193.65	4,690.25	$ 178,683.93
VELADOR	BASE	QUINCENA	1	GASTO CORRIENTE	1520019	15 RECURSOS FEDERALES	81 PARTICIPACIONES	-	67,613.35	-	-	-	3,381.22	3,606.69	14,276.46	-	3,381.24	45,857.21	-	8,115.04	15,724.20	2,193.65	4,690.25	$ 168,846.31
MACHETERO	BASE	SEMANA	1	GASTO CORRIENTE	1520019	15 RECURSOS FEDERALES	81 PARTICIPACIONES	-	63,857.39	-	-	-	3,060.87	3,296.93	14,595.77	99,694.53	5,422.54	43,032.13	-	7,418.09	15,724.20	2,193.65	4,690.25	$ 260,916.35
TECNICO EN EQUIPO DE COMPUTO	CONFIANZA	QUINCENA	1	GASTO CORRIENTE	1240019	15 RECURSOS FEDERALES	81 PARTICIPACIONES	-	59,721.72	-	-	-	2,805.92	2,687.48	12,442.02	-	14,275.20	25,568.89	-	7,166.61	15,724.20	2,193.65	4,690.25	$ 147,276.94
JEFE DE DEPARTAMENTO	CONFIANZA	QUINCENA	1	GASTO CORRIENTE	1520019	15 RECURSOS FEDERALES	81 PARTICIPACIONES	-	71,879.35	-	-	-	3,214.60	3,234.56	14,974.82	-	105,038.20	20,997.29	-	8,625.50	15,724.20	2,193.65	4,690.25	$ 251,633.22
PROGRAMADOR "B"	CONFIANZA	QUINCENA	1	GASTO CORRIENTE	1520019	15 RECURSOS FEDERALES	81 PARTICIPACIONES	-	77,191.38	-	-	-	3,617.98	3,473.62	16,081.58	-	40,000.00	26,595.62	-	9,262.99	15,724.20	2,193.65	4,690.25	$ 199,841.47
AUXILIAR DE TRABAJO SOCIAL	BASE	QUINCENA	1	GASTO CORRIENTE	1520019	15 RECURSOS FEDERALES	81 PARTICIPACIONES	-	67,669.81	-	-	-	6,769.03	3,158.90	15,794.52	-	564.09	50,287.45	-	8,122.90	15,724.20	2,193.65	4,690.25	$ 174,995.80
DIRECTOR DE AREA	CONFIANZA	QUINCENA	1	GASTO CORRIENTE	1520019	15 RECURSOS FEDERALES	81 PARTICIPACIONES	83,884.68	-	-	-	-	2,935.96	17,475.97	-	-	252,138.40	21,702.87	-	10,066.16	15,724.20	2,193.65	4,690.25	$ 410,802.14
ANALISTA	CONFIANZA	QUINCENA	1	GASTO CORRIENTE	1520019	15 RECURSOS FEDERALES	81 PARTICIPACIONES	77,191.38	-	-	-	-	3,617.98	3,473.62	16,081.58	-	11,000.00	26,595.62	-	9,262.99	15,724.20	2,193.65	4,690.25	$ 170,841.47
JEFE DE UNIDAD	CONFIANZA	QUINCENA	1	GASTO CORRIENTE	1520019	15 RECURSOS FEDERALES	81 PARTICIPACIONES	71,879.35	-	-	-	-	3,214.60	3,234.56	14,974.82	-	148,738.80	20,612.29	-	8,625.50	15,724.20	2,193.65	4,690.25	$ 293,977.82
SUPERVISOR	CONFIANZA	QUINCENA	1	GASTO CORRIENTE	1520019	15 RECURSOS FEDERALES	81 PARTICIPACIONES	61,657.08	-	-	-	-	2,897.89	2,774.57	12,847.01	-	32,299.48	25,682.63	-	7,398.85	15,724.20	2,193.65	4,690.25	$ 168,164.02
OFICIAL ADMINISTRATIVO	BASE	QUINCENA	1	GASTO CORRIENTE	1520019	15 RECURSOS FEDERALES	81 PARTICIPACIONES	-	73,498.90	-	-	-	3,674.97	3,910.94	15,516.43	-	-	51,839.14	-	8,819.87	15,724.20	2,193.65	4,690.25	$ 179,877.35
JEFE DE DEPARTAMENTO	CONFIANZA	QUINCENA	1	GASTO CORRIENTE	1520019	15 RECURSOS FEDERALES	81 PARTICIPACIONES	71,879.35	-	-	-	-	3,214.60	3,234.56	14,974.82	-	106,038.20	20,997.29	-	8,625.50	15,724.20	2,193.65	4,690.25	$ 251,633.22
POLICIA	POLICIA	QUINCENA	1	GASTO CORRIENTE	2333419	25 RECURSOS FEDERALES	82 APORTACIONES	-	-	76,385.85	-	-	3,590.16	1,404.10	16,320.40	-	22,239.12	16,592.31	6,000.00	-	15,724.20	2,193.65	4,690.25	$ 156,505.54
JEFE DE OFICINA	CONFIANZA	QUINCENA	1	GASTO CORRIENTE	1520019	15 RECURSOS FEDERALES	81 PARTICIPACIONES	70,941.60	-	-	-	-	3,334.23	3,192.37	14,779.50	-	3,000.00	26,603.30	-	8,512.99	15,724.20	2,193.65	4,690.25	$ 153,972.11
POLICIA VIAL	TRANSITO	QUINCENA	1	GASTO CORRIENTE	1520019	15 RECURSOS FEDERALES	81 PARTICIPACIONES	-	-	88,846.70	-	-	4,122.77	1,865.78	18,756.53	-	13,239.12	15,845.88	7,516.00	-	15,724.20	2,193.65	4,690.25	$ 172,873.88
POLICIA	POLICIA	QUINCENA	1	GASTO CORRIENTE	2333419	25 RECURSOS FEDERALES	82 APORTACIONES	-	-	88,846.70	-	-	4,175.77	1,865.78	18,756.53	-	13,239.12	15,845.88	7,516.00	-	15,724.20	2,193.65	4,690.25	$ 172,873.88
POLICIA	POLICIA	QUINCENA	1	GASTO CORRIENTE	2333419	25 RECURSOS FEDERALES	82 APORTACIONES	-	-	88,846.70	-	-	4,175.77	1,865.78	18,756.53	-	13,239.12	15,845.88	7,516.00	-	15,724.20	2,193.65	4,690.25	$ 172,873.88
POLICIA	POLICIA	QUINCENA	1	GASTO CORRIENTE	2333419	25 RECURSOS FEDERALES	82 APORTACIONES	-	-	88,846.70	-	-	4,175.77	1,865.78	18,756.53	-	13,239.12	15,845.88	7,516.00	-	15,724.20	2,193.65	4,690.25	$ 172,873.88
POLICIA	POLICIA	QUINCENA	1	GASTO CORRIENTE	2333419	25 RECURSOS FEDERALES	82 APORTACIONES	-	-	88,846.70	-	-	4,175.77	1,865.78	18,756.53	-	13,239.12	15,845.88	7,516.00	-	15,724.20	2,193.65	4,690.25	$ 172,873.88
POLICIA	POLICIA	QUINCENA	1	GASTO CORRIENTE	2333419	25 RECURSOS FEDERALES	82 APORTACIONES	-	-	88,846.70	-	-	4,175.77	1,865.78	18,756.53	-	13,239.12	15,845.88	7,516.00	-	15,724.20	2,193.65	4,690.25	$ 172,873.88
POLICIA	POLICIA	QUINCENA	1	GASTO CORRIENTE	2333419	25 RECURSOS FEDERALES	82 APORTACIONES	-	-	88,846.70	-	-	4,175.77	1,865.78	18,756.53	-	13,239.12	15,845.88	7,516.00	-	15,724.20	2,193.65	4,690.25	$ 172,873.88
POLICIA	POLICIA	QUINCENA	1	GASTO CORRIENTE	2333419	25 RECURSOS FEDERALES	82 APORTACIONES	-	-	88,846.70	-	-	4,175.77	1,865.78	18,756.53	-	13,239.12	15,845.88	7,516.00	-	15,724.20	2,193.65	4,690.25	$ 172,873.88
POLICIA	POLICIA	QUINCENA	1	GASTO CORRIENTE	2333419	25 RECURSOS FEDERALES	82 APORTACIONES	-	-	88,846.70	-	-	4,175.77	1,865.78	18,756.53	-	13,239.12	15,845.88	7,516.00	-	15,724.20	2,193.65	4,690.25	$ 172,873.88
POLICIA	POLICIA	QUINCENA	1	GASTO CORRIENTE	2333419	25 RECURSOS FEDERALES	82 APORTACIONES	-	-	88,846.70	-	-	4,175.77	1,865.78	18,756.53	-	13,239.12	15,845.88	7,516.00	-	15,724.20	2,193.65	4,690.25	$ 172,873.88
POLICIA	POLICIA	QUINCENA	1	GASTO CORRIENTE	2333419	25 RECURSOS FEDERALES	82 APORTACIONES	-	-	88,846.70	-	-	4,175.77	1,865.78	18,756.53	-	13,239.12	15,845.88	7,516.00	-	15,724.20	2,193.65	4,690.25	$ 172,873.88
POLICIA	POLICIA	QUINCENA	1	GASTO CORRIENTE	2333419	25 RECURSOS FEDERALES	82 APORTACIONES	-	-	88,846.70	-	-	4,175.77	1,865.78	18,756.53	-	13,239.12	15,845.88	7,516.00	-	15,724.20	2,193.65	4,690.25	$ 172,873.88
POLICIA	POLICIA	QUINCENA	1	GASTO CORRIENTE	2333419	25 RECURSOS FEDERALES	82 APORTACIONES	-	-	88,846.70	-	-	4,175.77	1,865.78	18,756.53	-	13,239.12	15,845.88	7,516.00	-	15,724.20	2,193.65	4,690.25	$ 172,873.88
POLICIA	POLICIA	QUINCENA	1	GASTO CORRIENTE	2333419	25 RECURSOS FEDERALES	82 APORTACIONES	-	-	88,846.70	-	-	4,175.77	1,865.78	18,756.53	-	13,239.12	15,845.88	7,516.00	-	15,724.20	2,193.65	4,690.25	$ 172,873.88

DOCUMENTO SOLO
INFORMATIVO

Plaza/Puesto	Tipo de Contrato	Tipo de Nómina	Tipo de Gasto		Ramo		Fuente de Financiamiento	Subfuente de Financiamiento/CRI	11321	11311	11211	12211	12231	13111	13121	13211	13221	13311	13421	15411	17121	15111	14111	14311	14121	Importe
POLICIA	POLICIA	QUINCENA	1	GASTO CORRIENTE	2533419	RECURSOS FEDERALES	25.RECURSOS FEDERALES	82 APORTACIONES	-	-	88,846.70	-	-	-	4,175.77	1,865.78	18,756.53	-	13,239.12	15,845.88	7,536.00	-	15,724.20	2,193.65	4,690.25	$ 172,873.88
POLICIA	POLICIA	QUINCENA	1	GASTO CORRIENTE	2533419	RECURSOS FEDERALES	25.RECURSOS FEDERALES	82 APORTACIONES	-	-	76,385.85	-	-	-	3,590.16	1,604.10	16,125.90	-	13,239.12	16,952.31	6,000.00	-	15,724.20	2,193.65	4,690.25	$ 156,505.54
AUXILIAR ADMINISTRATIVO	BASE	QUINCENA	1	GASTO CORRIENTE	1528019	RECURSOS FEDERALES	15 RECURSOS FEDERALES	81 PARTICIPACIONES	-	69,594.01	-	-	-	3,479.73	-	3,711.68	16,238.60	-	13,031.02	53,862.94	-	8,351.28	15,724.20	2,193.65	4,690.25	$ 190,877.36
TECNICO ADMINISTRATIVO	BASE	QUINCENA	1	GASTO CORRIENTE	1528019	RECURSOS FEDERALES	15 RECURSOS FEDERALES	81 PARTICIPACIONES	-	85,671.91	-	-	-	4,283.57	-	4,569.17	18,086.29	-	79.33	58,160.67	-	10,280.63	15,724.20	2,193.65	4,690.25	$ 203,739.67
POLICIA VIAL	TRANSITO	QUINCENA	1	GASTO CORRIENTE	1528019	RECURSOS FEDERALES	15 RECURSOS FEDERALES	81 PARTICIPACIONES	-	-	88,846.70	-	-	-	4,175.77	1,865.78	18,756.53	-	13,239.12	15,845.88	7,536.00	-	15,724.20	2,193.65	4,690.25	$ 172,873.88
POLICIA	POLICIA	QUINCENA	1	GASTO CORRIENTE	2533419	RECURSOS FEDERALES	25.RECURSOS FEDERALES	82 APORTACIONES	-	-	76,385.85	-	-	-	3,590.16	1,604.10	16,125.90	-	13,239.12	16,952.31	6,000.00	-	15,724.20	2,193.65	4,690.25	$ 156,505.54
POLICIA	POLICIA	QUINCENA	1	GASTO CORRIENTE	2533419	RECURSOS FEDERALES	25.RECURSOS FEDERALES	82 APORTACIONES	-	-	88,846.70	-	-	-	4,175.77	1,865.78	18,756.53	-	13,239.12	15,845.88	7,536.00	-	15,724.20	2,193.65	4,690.25	$ 172,873.88
POLICIA	POLICIA	QUINCENA	1	GASTO CORRIENTE	2533419	RECURSOS FEDERALES	25.RECURSOS FEDERALES	82 APORTACIONES	-	-	76,385.85	-	-	-	3,590.16	1,604.10	16,125.90	-	13,239.12	16,952.31	6,000.00	-	15,724.20	2,193.65	4,690.25	$ 156,505.54
POLICIA	POLICIA	QUINCENA	1	GASTO CORRIENTE	2533419	RECURSOS FEDERALES	25.RECURSOS FEDERALES	82 APORTACIONES	-	-	76,385.85	-	-	-	3,590.16	1,604.10	16,125.90	-	13,239.12	16,952.31	6,000.00	-	15,724.20	2,193.65	4,690.25	$ 156,505.54
POLICIA	POLICIA	QUINCENA	1	GASTO CORRIENTE	2533419	RECURSOS FEDERALES	25.RECURSOS FEDERALES	82 APORTACIONES	-	-	88,846.70	-	-	-	4,175.77	1,865.78	18,756.53	-	13,239.12	15,845.88	7,536.00	-	15,724.20	2,193.65	4,690.25	$ 172,873.88
TECNICO ARTESANAL	BASE	QUINCENA	1	GASTO CORRIENTE	1528019	RECURSOS FEDERALES	15 RECURSOS FEDERALES	81 PARTICIPACIONES	-	71,529.87	-	-	-	3,576.47	-	3,814.93	15,100.75	-	2,119.40	55,785.85	-	8,583.58	15,724.20	2,193.65	4,690.25	$ 183,118.95
POLICIA	POLICIA	QUINCENA	1	GASTO CORRIENTE	2533419	RECURSOS FEDERALES	25.RECURSOS FEDERALES	82 APORTACIONES	-	-	76,385.85	-	-	-	3,590.16	1,604.10	16,125.90	-	13,239.12	16,952.31	6,000.00	-	15,724.20	2,193.65	4,690.25	$ 156,505.54
OFICINISTA "A"	CONFIANZA	QUINCENA	1	GASTO CORRIENTE	1528019	RECURSOS FEDERALES	15 RECURSOS FEDERALES	81 PARTICIPACIONES	56,364.74	-	-	-	-	-	2,649.12	2,536.41	11,742.65	-	9,334.80	25,371.60	-	6,763.77	15,724.20	2,193.65	4,690.25	$ 137,371.19
OFICINISTA "D"	POLICIA	QUINCENA	1	GASTO CORRIENTE	2533419	RECURSOS FEDERALES	25.RECURSOS FEDERALES	82 APORTACIONES	-	-	42,852.29	-	-	-	2,014.01	899.90	9,046.59	-	2,365.68	28,385.52	6,000.00	-	15,724.20	2,193.65	4,690.25	$ 114,172.09
SELECCIONADOR DE BASURA	BASE	SEMANA	1	GASTO CORRIENTE	1528019	RECURSOS FEDERALES	15 RECURSOS FEDERALES	81 PARTICIPACIONES	-	61,817.39	-	-	-	-	-	2,266.64	14,595.77	50,833.94	3,389.09	42,972.13	-	7,418.09	15,724.20	2,193.65	4,690.25	$ 205,901.15
MACHETERO	BASE	SEMANA	1	GASTO CORRIENTE	1528019	RECURSOS FEDERALES	15 RECURSOS FEDERALES	81 PARTICIPACIONES	-	61,817.39	-	-	-	-	-	2,266.64	14,595.77	50,833.94	3,389.09	42,672.13	-	7,418.09	15,724.20	2,193.65	4,690.25	$ 205,601.15
INSPECTOR (UNIDAD DE INSPECCION)	CONFIANZA	QUINCENA	1	GASTO CORRIENTE	1528019	RECURSOS FEDERALES	15 RECURSOS FEDERALES	81 PARTICIPACIONES	61,657.08	-	-	-	-	-	2,897.89	2,774.57	12,845.22	-	2,580.00	25,682.63	-	7,398.85	15,724.20	2,193.65	4,690.25	$ 138,444.34
SECRETARIA "B"	CONFIANZA	QUINCENA	1	GASTO CORRIENTE	1528019	RECURSOS FEDERALES	15 RECURSOS FEDERALES	81 PARTICIPACIONES	63,307.11	-	-	-	-	-	2,975.41	2,848.82	13,188.98	-	36,480.00	25,779.61	-	7,596.85	15,724.20	2,193.65	4,690.25	$ 174,784.88
POLICIA	POLICIA	QUINCENA	1	GASTO CORRIENTE	2533419	RECURSOS FEDERALES	25.RECURSOS FEDERALES	82 APORTACIONES	-	-	88,846.70	-	-	-	4,175.77	1,865.78	18,756.53	-	13,239.12	15,845.88	7,536.00	-	15,724.20	2,193.65	4,690.25	$ 172,873.88
AUXILIAR DE COCINA	CONFIANZA	QUINCENA	1	GASTO CORRIENTE	1528019	RECURSOS FEDERALES	15 RECURSOS FEDERALES	81 PARTICIPACIONES	52,779.35	-	-	-	-	-	-	2,375.07	10,995.70	-	2,040.00	25,160.88	-	6,333.52	15,724.20	2,193.65	4,690.25	$ 122,292.62
POLICIA 3o	POLICIA	QUINCENA	1	GASTO CORRIENTE	2533419	RECURSOS FEDERALES	25.RECURSOS FEDERALES	82 APORTACIONES	-	-	108,734.89	-	-	-	5,110.53	2,283.43	22,955.14	-	16,256.16	16,130.81	7,536.00	-	15,724.20	2,193.65	4,690.25	$ 201,615.06
ASEADOR DE INODOROS	BASE	QUINCENA	1	GASTO CORRIENTE	1528019	RECURSOS FEDERALES	15 RECURSOS FEDERALES	81 PARTICIPACIONES	-	62,703.41	-	-	-	-	-	2,299.12	14,804.97	-	2,322.36	39,563.68	-	7,524.41	15,724.20	2,193.65	4,690.25	$ 151,826.05
VELADOR	BASE	SEMANA	1	GASTO CORRIENTE	1528019	RECURSOS FEDERALES	15 RECURSOS FEDERALES	81 PARTICIPACIONES	-	65,098.36	-	-	-	-	-	2,386.94	15,370.45	-	2,974.02	43,543.97	-	7,811.80	15,724.20	2,193.65	4,690.25	$ 159,793.64
JEFE DE DEPARTAMENTO	CONFIANZA	QUINCENA	1	GASTO CORRIENTE	1528019	RECURSOS FEDERALES	15 RECURSOS FEDERALES	81 PARTICIPACIONES	71,879.15	-	-	-	-	-	3,234.60	3,234.56	14,974.82	-	106,069.20	20,997.29	-	8,625.50	15,724.20	2,193.65	4,690.25	$ 251,623.22
ESPECIALISTA ADMINISTRATIVO "B"	CONFIANZA	QUINCENA	1	GASTO CORRIENTE	1528019	RECURSOS FEDERALES	15 RECURSOS FEDERALES	81 PARTICIPACIONES	71,615.30	-	-	-	-	-	3,365.90	3,222.69	14,919.85	-	3,060.00	26,642.89	-	8,593.84	15,724.20	2,193.65	4,690.25	$ 154,028.57
JEFE DE DEPARTAMENTO	CONFIANZA	QUINCENA	1	GASTO CORRIENTE	1528019	RECURSOS FEDERALES	15 RECURSOS FEDERALES	81 PARTICIPACIONES	71,879.15	-	-	-	-	-	-	2,515.77	14,974.82	-	106,068.72	20,622.29	-	8,625.50	15,724.20	2,193.65	4,690.25	$ 247,294.35
INSPECTOR (UNIDAD DE INSPECCION)	CONFIANZA	QUINCENA	1	GASTO CORRIENTE	1528019	RECURSOS FEDERALES	15 RECURSOS FEDERALES	81 PARTICIPACIONES	61,657.08	-	-	-	-	-	2,897.88	2,466.28	12,845.22	-	2,580.00	25,682.63	-	7,398.85	15,724.20	2,193.65	4,690.25	$ 138,136.04
BARRENDERO	BASE	SEMANA	1	GASTO CORRIENTE	1528019	RECURSOS FEDERALES	15 RECURSOS FEDERALES	81 PARTICIPACIONES	-	61,817.39	-	-	-	-	-	2,060.58	14,595.77	42,700.51	-	39,331.63	-	7,418.09	15,724.20	2,193.65	4,690.25	$ 190,532.07
POLICIA	POLICIA	QUINCENA	1	GASTO CORRIENTE	2533419	RECURSOS FEDERALES	25.RECURSOS FEDERALES	82 APORTACIONES	-	-	88,846.70	-	-	-	4,175.77	1,865.78	18,756.53	-	13,239.12	15,845.88	7,536.00	-	15,724.20	2,193.65	4,690.25	$ 172,873.88
INTENDENTE	BASE	QUINCENA	1	GASTO CORRIENTE	1528019	RECURSOS FEDERALES	15 RECURSOS FEDERALES	81 PARTICIPACIONES	-	64,377.06	-	-	-	6,437.75	-	3,004.26	15,021.31	-	774.91	49,716.89	-	7,725.25	15,724.20	2,193.65	4,690.25	$ 169,665.53
ESPECIALISTA ADMINISTRATIVO "B"	CONFIANZA	QUINCENA	1	GASTO CORRIENTE	1528019	RECURSOS FEDERALES	15 RECURSOS FEDERALES	81 PARTICIPACIONES	71,615.30	-	-	-	-	-	3,365.90	3,222.69	14,919.85	-	15,600.00	26,267.89	-	8,593.84	15,724.20	2,193.65	4,690.25	$ 166,193.57
COMANDANTE SUPERVISOR	TRANSITO	QUINCENA	1	GASTO CORRIENTE	1528019	RECURSOS FEDERALES	15 RECURSOS FEDERALES	81 PARTICIPACIONES	-	-	91,052.82	-	-	-	4,279.42	1,912.11	19,222.26	-	27,130.08	20,509.23	6,000.00	-	15,724.20	2,193.65	4,690.25	$ 192,714.02
POLICIA VIAL	TRANSITO	QUINCENA	1	GASTO CORRIENTE	1528019	RECURSOS FEDERALES	15 RECURSOS FEDERALES	81 PARTICIPACIONES	-	-	88,846.70	-	-	-	4,175.77	1,865.78	18,756.53	-	13,239.12	15,845.88	7,536.00	-	15,724.20	2,193.65	4,690.25	$ 172,873.88
AGENTE	TRANSITO	QUINCENA	1	GASTO CORRIENTE	1528019	RECURSOS FEDERALES	15 RECURSOS FEDERALES	81 PARTICIPACIONES	-	-	76,385.85	-	-	-	3,590.16	1,604.10	16,125.90	-	10,873.20	16,952.31	6,000.00	-	15,724.20	2,193.65	4,690.25	$ 154,139.62
POLICIA	POLICIA	QUINCENA	1	GASTO CORRIENTE	2533419	RECURSOS FEDERALES	25.RECURSOS FEDERALES	82 APORTACIONES	-	-	76,385.85	-	-	-	3,590.16	1,604.10	16,125.90	-	13,239.12	16,952.31	6,000.00	-	15,724.20	2,193.65	4,690.25	$ 156,505.54
POLICIA VIAL	TRANSITO	QUINCENA	1	GASTO CORRIENTE	1528019	RECURSOS FEDERALES	15 RECURSOS FEDERALES	81 PARTICIPACIONES	-	-	88,846.70	-	-	-	4,175.77	1,865.78	18,756.53	-	13,239.12	15,845.88	7,536.00	-	15,724.20	2,193.65	4,690.25	$ 172,873.88
INSPECTOR DE OBRAS	CONFIANZA	QUINCENA	1	GASTO CORRIENTE	1528019	RECURSOS FEDERALES	15 RECURSOS FEDERALES	81 PARTICIPACIONES	61,657.08	-	-	-	-	-	2,897.89	2,774.57	12,845.22	-	2,580.00	25,682.63	-	7,398.85	15,724.20	2,193.65	4,690.25	$ 138,444.34

DOCUMENTO PARA CONSULTA SÓLO

Plaz a/Puesto	Tipo de Contrato	Tipo de Nómina		Tipo de Gasto		Ramo	Fuente de Financiamiento	Subfuente de Financiamiento (CRI)	11321	11311	12211	12221	13111	13121	13211	13221	13311	13421	15411	17121	15111	14111	14121	Importe
POLICIA 3o	POLICIA	QUINCENA	1	GASTO CORRIENTE	2533419	RECURSOS FEDERALES	25 RECURSOS FEDERALES	82 APORTACIONES	-	-	108,734.89	-	-	5,110.53	3,283.43	21,955.14	-	16,156.36	16,110.85	7,516.00	-	15,724.20	2,193.65	4,690.25	$ 201,615.06
MECANOGRAFA	BASE	QUINCENA	1	GASTO CORRIENTE	1528019	RECURSOS FEDERALES	15 RECURSOS FEDERALES	81 PARTICIPACIONES	-	67,953.27	-	-	3,397.68	-	1,624.17	14,345.69	-	3,397.62	55,110.37	-	8,154.39	15,724.20	2,193.65	4,690.25	$ 178,631.29
POLICIA VIAL	TRANSITO	QUINCENA	1	GASTO CORRIENTE	1528019	RECURSOS FEDERALES	15 RECURSOS FEDERALES	81 PARTICIPACIONES	-	-	88,846.70	-	-	4,175.77	1,865.78	18,756.53	-	13,239.12	15,845.88	7,516.00	-	15,724.20	2,193.65	4,690.25	$ 172,873.88
BARRENDERO	BASE	SEMANA	1	GASTO CORRIENTE	1528019	RECURSOS FEDERALES	15 RECURSOS FEDERALES	81 PARTICIPACIONES	-	61,817.39	-	-	3,090.87	-	3,296.93	14,595.77	109,801.32	3,614.50	42,972.13	-	7,418.09	15,724.20	2,193.65	4,690.25	$ 269,215.10
POLICIA	POLICIA	QUINCENA	1	GASTO CORRIENTE	2533419	RECURSOS FEDERALES	25 RECURSOS FEDERALES	82 APORTACIONES	-	-	76,385.85	-	-	3,590.16	1,604.10	16,125.90	-	11,239.12	16,952.31	6,000.00	-	15,724.20	2,193.65	4,690.25	$ 156,505.54
ADMINISTRADOR "A"	CONFIANZA	QUINCENA	1	GASTO CORRIENTE	1528019	RECURSOS FEDERALES	15 RECURSOS FEDERALES	81 PARTICIPACIONES	74,004.80	-	-	-	-	-	2,836.84	15,417.62	-	3,240.00	26,408.31	-	8,280.55	15,724.20	2,193.65	4,690.25	$ 153,396.02
INTENDENTE	BASE	SEMANA	1	GASTO CORRIENTE	1528019	RECURSOS FEDERALES	15 RECURSOS FEDERALES	81 PARTICIPACIONES	-	61,817.39	-	-	-	-	3,090.87	14,595.77	-	-	52,512.89	-	7,418.09	15,724.20	2,193.65	4,690.25	$ 162,043.11
JEFE DE DEPARTAMENTO	CONFIANZA	QUINCENA	1	GASTO CORRIENTE	1528019	RECURSOS FEDERALES	15 RECURSOS FEDERALES	81 PARTICIPACIONES	71,879.35	-	-	-	-	3,234.60	3,234.56	14,974.82	-	106,098.20	20,612.29	-	8,625.50	15,724.20	2,193.65	4,690.25	$ 251,248.22
POLICIA	POLICIA	QUINCENA	1	GASTO CORRIENTE	2533419	RECURSOS FEDERALES	25 RECURSOS FEDERALES	82 APORTACIONES	-	-	76,385.85	-	-	3,590.14	1,514.99	16,125.90	-	11,239.12	16,952.31	6,000.00	-	15,724.20	2,193.65	4,690.25	$ 156,416.41
POLICIA	POLICIA	QUINCENA	1	GASTO CORRIENTE	2533419	RECURSOS FEDERALES	25 RECURSOS FEDERALES	82 APORTACIONES	-	-	88,846.70	-	-	4,175.77	1,865.78	18,756.53	-	13,239.12	15,845.88	7,516.00	-	15,724.20	2,193.65	4,690.25	$ 172,873.88
POLICIA	POLICIA	QUINCENA	1	GASTO CORRIENTE	2533419	RECURSOS FEDERALES	25 RECURSOS FEDERALES	82 APORTACIONES	-	-	76,385.85	-	-	3,590.16	1,604.10	16,125.90	-	11,239.12	16,952.31	6,000.00	-	15,724.20	2,193.65	4,690.25	$ 156,505.54
VIGILADOR	BASE	QUINCENA	1	GASTO CORRIENTE	2533419	RECURSOS FEDERALES	25 RECURSOS FEDERALES	82 APORTACIONES	-	67,623.35	-	-	-	3,381.27	1,514.99	14,274.46	40,580.71	5,259.78	46,262.21	-	8,115.04	15,724.20	2,193.65	4,690.25	$ 208,108.92
JEFE DE CUADRILLA	CONFIANZA	QUINCENA	1	GASTO CORRIENTE	1528019	RECURSOS FEDERALES	15 RECURSOS FEDERALES	81 PARTICIPACIONES	68,209.98	-	-	-	-	3,210.10	1,073.50	14,229.15	-	21,600.00	26,073.04	-	8,195.99	15,724.20	2,193.65	4,690.25	$ 167,289.79
POLICIA UNIDAD DE REACCION	POLICIA	QUINCENA	1	GASTO CORRIENTE	2533419	RECURSOS FEDERALES	25 RECURSOS FEDERALES	82 APORTACIONES	-	-	99,006.71	-	-	4,663.33	2,079.14	20,901.42	-	14,812.32	15,991.43	7,516.00	-	15,724.20	2,193.65	4,690.25	$ 187,588.45
POLICIA VIAL	TRANSITO	QUINCENA	1	GASTO CORRIENTE	1528019	RECURSOS FEDERALES	15 RECURSOS FEDERALES	81 PARTICIPACIONES	-	-	88,846.70	-	-	4,175.77	1,865.78	18,756.53	-	13,239.12	15,845.88	7,516.00	-	15,724.20	2,193.65	4,690.25	$ 172,873.88
POLICIA VIAL	TRANSITO	QUINCENA	1	GASTO CORRIENTE	1528019	RECURSOS FEDERALES	15 RECURSOS FEDERALES	81 PARTICIPACIONES	-	-	88,846.70	-	-	4,175.77	1,865.78	18,756.53	-	13,239.12	15,845.88	7,516.00	-	15,724.20	2,193.65	4,690.25	$ 172,873.88
POLICIA VIAL	TRANSITO	QUINCENA	1	GASTO CORRIENTE	1528019	RECURSOS FEDERALES	15 RECURSOS FEDERALES	81 PARTICIPACIONES	-	-	88,846.70	-	-	4,175.77	1,865.78	18,756.53	-	13,239.12	15,845.88	7,516.00	-	15,724.20	2,193.65	4,690.25	$ 172,873.88
POLICIA	POLICIA	QUINCENA	1	GASTO CORRIENTE	1528019	RECURSOS FEDERALES	15 RECURSOS FEDERALES	81 PARTICIPACIONES	-	-	88,846.70	-	-	4,175.77	1,865.78	18,756.53	-	13,239.12	15,845.88	7,516.00	-	15,724.20	2,193.65	4,690.25	$ 172,873.88
JARDINERO	BASE	SEMANA	1	GASTO CORRIENTE	1528019	RECURSOS FEDERALES	15 RECURSOS FEDERALES	81 PARTICIPACIONES	-	61,817.39	-	-	-	-	2,266.64	14,595.77	18,300.22	3,389.09	52,632.89	-	7,418.09	15,724.20	2,193.65	4,690.25	$ 183,028.19
SECRETARIO PARTICULAR	CONFIANZA	QUINCENA	1	GASTO CORRIENTE	1528019	RECURSOS FEDERALES	15 RECURSOS FEDERALES	81 PARTICIPACIONES	92,459.31	-	-	-	-	4,347.52	4,102.47	19,270.69	-	3,480.00	27,870.27	-	11,099.92	15,724.20	2,193.65	4,690.25	$ 185,338.28
POLICIA	POLICIA	QUINCENA	1	GASTO CORRIENTE	2533419	RECURSOS FEDERALES	25 RECURSOS FEDERALES	82 APORTACIONES	-	-	88,846.70	-	-	4,175.77	1,865.78	18,756.53	-	13,239.12	15,845.88	7,516.00	-	15,724.20	2,193.65	4,690.25	$ 172,873.88
OFICINISTA "A"	CONFIANZA	QUINCENA	1	GASTO CORRIENTE	1528019	RECURSOS FEDERALES	15 RECURSOS FEDERALES	81 PARTICIPACIONES	56,364.74	-	-	-	-	2,649.12	2,536.41	11,742.65	-	34,800.00	25,371.60	-	6,763.77	15,724.20	2,193.65	4,690.25	$ 163,836.39
POLICIA VIAL	TRANSITO	QUINCENA	1	GASTO CORRIENTE	1528019	RECURSOS FEDERALES	15 RECURSOS FEDERALES	81 PARTICIPACIONES	-	-	88,846.70	-	-	4,175.77	1,865.78	18,756.53	-	13,239.12	15,845.88	7,516.00	-	15,724.20	2,193.65	4,690.25	$ 172,873.88
POLICIA	POLICIA	QUINCENA	1	GASTO CORRIENTE	2533419	RECURSOS FEDERALES	25 RECURSOS FEDERALES	82 APORTACIONES	-	-	88,846.70	-	-	4,175.77	1,865.78	18,756.53	-	13,239.12	15,845.88	7,516.00	-	15,724.20	2,193.65	4,690.25	$ 172,873.88
MECANOGRAFA	BASE	QUINCENA	1	GASTO CORRIENTE	1528019	RECURSOS FEDERALES	15 RECURSOS FEDERALES	81 PARTICIPACIONES	-	67,953.27	-	-	3,397.68	-	1,171.15	14,345.69	-	693.13	51,060.93	-	8,154.39	15,724.20	2,193.65	4,690.25	$ 171,383.31
POLICIA	POLICIA	QUINCENA	1	GASTO CORRIENTE	2533419	RECURSOS FEDERALES	25 RECURSOS FEDERALES	82 APORTACIONES	-	-	88,846.70	-	-	4,175.77	1,243.85	18,756.53	-	13,239.12	15,845.88	7,516.00	-	15,724.20	2,193.65	4,690.25	$ 168,076.18
JEFE DE DEPARTAMENTO	CONFIANZA	QUINCENA	1	GASTO CORRIENTE	1528019	RECURSOS FEDERALES	15 RECURSOS FEDERALES	81 PARTICIPACIONES	71,879.35	-	-	-	-	3,590.16	1,865.78	14,974.82	-	106,098.72	20,997.29	-	8,625.50	15,724.20	2,193.65	4,690.25	$ 247,549.55
BARRENDERO	BASE	SEMANA	1	GASTO CORRIENTE	1528019	RECURSOS FEDERALES	15 RECURSOS FEDERALES	81 PARTICIPACIONES	-	61,817.39	-	-	-	-	2,678.75	14,595.77	50,828.64	1,863.97	42,972.13	-	7,418.09	15,724.20	2,193.65	4,690.25	$ 204,788.14
ANALISTA "B"	POLICIA	QUINCENA	1	GASTO CORRIENTE	2533419	RECURSOS FEDERALES	25 RECURSOS FEDERALES	82 APORTACIONES	-	-	58,372.34	-	-	2,743.48	1,235.82	12,323.05	-	2,388.68	29,297.05	6,000.00	-	15,724.20	2,193.65	4,690.25	$ 134,976.12
INTENDENTE	BASE	QUINCENA	1	GASTO CORRIENTE	1528019	RECURSOS FEDERALES	15 RECURSOS FEDERALES	81 PARTICIPACIONES	-	61,817.39	-	-	3,090.87	-	2,884.81	14,595.77	-	2,461.19	42,672.13	-	7,418.09	15,724.20	2,193.65	4,690.25	$ 157,548.35
AUXILIAR UNIVERSAL DE OFICINA	BASE	QUINCENA	1	GASTO CORRIENTE	1528019	RECURSOS FEDERALES	15 RECURSOS FEDERALES	81 PARTICIPACIONES	-	72,416.01	-	-	-	-	2,655.25	16,897.07	-	335.26	50,971.24	-	8,689.92	15,724.20	2,193.65	4,690.25	$ 174,402.95
AUXILIAR DE ALMACEN	BASE	QUINCENA	1	GASTO CORRIENTE	1528019	RECURSOS FEDERALES	15 RECURSOS FEDERALES	81 PARTICIPACIONES	-	67,953.27	-	-	3,397.68	-	1,624.17	14,345.69	-	3,459.31	55,090.47	-	8,154.39	15,724.20	2,193.65	4,690.25	$ 178,833.00
AUXILIAR BIBLIOTECARIO	BASE	QUINCENA	1	GASTO CORRIENTE	1528019	RECURSOS FEDERALES	15 RECURSOS FEDERALES	81 PARTICIPACIONES	-	67,953.27	-	-	3,397.68	-	1,624.17	14,345.69	-	3,779.25	51,806.08	-	8,154.39	15,724.20	2,193.65	4,690.25	$ 174,918.48
EDUCADORA	BASE	QUINCENA	1	GASTO CORRIENTE	1528019	RECURSOS FEDERALES	15 RECURSOS FEDERALES	81 PARTICIPACIONES	-	71,529.87	-	-	-	-	3,099.63	15,100.75	-	-	55,410.86	-	6,583.58	15,724.20	2,193.65	4,690.25	$ 176,332.78
POLICIA VIAL	TRANSITO	QUINCENA	1	GASTO CORRIENTE	1528019	RECURSOS FEDERALES	15 RECURSOS FEDERALES	81 PARTICIPACIONES	-	-	88,846.70	-	-	4,175.77	1,865.78	18,756.53	-	13,239.12	15,845.88	7,516.00	-	15,724.20	2,193.65	4,690.25	$ 172,873.88
JEFE DE DEPARTAMENTO	CONFIANZA	QUINCENA	1	GASTO CORRIENTE	1528019	RECURSOS FEDERALES	15 RECURSOS FEDERALES	81 PARTICIPACIONES	71,879.35	-	-	-	-	3,314.56	3,870.17	14,974.82	-	106,098.20	20,612.29	-	8,625.50	15,724.20	2,193.65	4,690.25	$ 250,888.79
POLICIA	POLICIA	QUINCENA	1	GASTO CORRIENTE	2533419	RECURSOS FEDERALES	25 RECURSOS FEDERALES	82 APORTACIONES	-	-	76,385.85	-	-	3,590.16	1,604.10	16,125.90	-	11,239.12	16,952.31	6,000.00	-	15,724.20	2,193.65	4,690.25	$ 156,505.54

DOCUMENTO SOLO
INFORMACIÓN

Plaza/Puesto	Tipo de Contrato	Tipo de Nómina		Tipo de Gasto		Ramo	Fuente de Financiamiento	Subfuente de Financiamiento/CRI	11321	13111	11311	12211	12221	13211	13221	13311	13421	15411	17121	15111	14111	14121	Importe
TRABAJADOR DE SANEAMIENTO	BASE	SEMANA	1	GASTO CORRIENTE	1528019	RECURSOS FEDERALES	15 RECURSOS FEDERALES	81 PARTICIPACIONES	-	-	64,114.47	-	-	3,205.72	15,138.14	-	819.73	42,388.43	-	7,693.74	15,724.20	2,193.65	4,690.25	$ 156,868.33
POLICIA	POLICIA	QUINCENA	1	GASTO CORRIENTE	2333419	RECURSOS FEDERALES	25 RECURSOS FEDERALES	82 APORTACIONES	-	-	-	76,385.85	-	1,604.10	16,125.90	-	13,239.12	16,992.31	6,000.00	-	15,724.20	2,193.65	4,690.25	$ 156,505.54
ANALISTA	CONFIANZA	QUINCENA	1	GASTO CORRIENTE	1528019	RECURSOS FEDERALES	15 RECURSOS FEDERALES	81 PARTICIPACIONES	77,191.98	-	-	-	3,627.98	3,473.62	16,081.58	-	40,800.00	26,595.62	-	9,262.99	15,724.20	2,193.65	4,690.25	$ 199,641.47
JUEZ	CONFIANZA	QUINCENA	1	GASTO CORRIENTE	1528019	RECURSOS FEDERALES	15 RECURSOS FEDERALES	81 PARTICIPACIONES	105,116.20	-	-	-	-	3,679.07	21,899.21	-	3,600.00	28,216.77	-	12,613.94	15,724.20	2,193.65	4,690.25	$ 197,753.29
POLICIA VIAL	TRANSITO	QUINCENA	1	GASTO CORRIENTE	1528019	RECURSOS FEDERALES	15 RECURSOS FEDERALES	81 PARTICIPACIONES	-	-	-	88,846.70	-	1,865.78	18,756.53	-	13,239.12	15,845.88	7,516.00	-	15,724.20	2,193.65	4,690.25	$ 172,873.88
NOTIFICADOR	BASE	QUINCENA	1	GASTO CORRIENTE	1528019	RECURSOS FEDERALES	15 RECURSOS FEDERALES	81 PARTICIPACIONES	-	-	69,594.01	-	-	3,711.68	14,692.07	-	880.88	51,279.01	-	8,351.28	15,724.20	2,193.65	4,690.25	$ 174,097.06
VIBRIFICADOR	BASE	QUINCENA	1	GASTO CORRIENTE	1528019	RECURSOS FEDERALES	15 RECURSOS FEDERALES	81 PARTICIPACIONES	73,597.02	-	-	-	-	3,925.17	17,172.64	-	2,793.92	51,304.64	-	8,831.64	15,724.20	2,193.65	4,690.25	$ 183,913.00
POLICIA	POLICIA	QUINCENA	1	GASTO CORRIENTE	2333419	RECURSOS FEDERALES	25 RECURSOS FEDERALES	82 APORTACIONES	-	-	-	88,846.70	-	1,865.78	18,756.53	-	13,239.12	15,845.88	7,516.00	-	15,724.20	2,193.65	4,690.25	$ 172,873.88
JEFE DE OFICINA	CONFIANZA	QUINCENA	1	GASTO CORRIENTE	1528019	RECURSOS FEDERALES	15 RECURSOS FEDERALES	81 PARTICIPACIONES	70,441.62	-	-	-	-	3,103.37	14,779.50	-	4,800.00	26,218.20	-	8,513.99	15,724.20	2,193.65	4,690.25	$ 151,062.88
BARRENDERO	BASE	SEMANA	1	GASTO CORRIENTE	1528019	RECURSOS FEDERALES	15 RECURSOS FEDERALES	81 PARTICIPACIONES	63,817.39	-	-	-	-	2,472.70	14,595.77	40,667.16	1,863.97	42,672.13	-	7,418.09	15,724.20	2,193.65	4,690.25	$ 194,115.31
AYUDANTE ADMINISTRATIVO	BASE	QUINCENA	1	GASTO CORRIENTE	1528019	RECURSOS FEDERALES	15 RECURSOS FEDERALES	81 PARTICIPACIONES	73,498.90	-	-	-	3,674.97	3,919.94	15,516.43	-	3,002.54	56,218.58	-	8,819.87	15,724.20	2,193.65	4,690.25	$ 187,339.33
AYUDANTE ADMINISTRATIVO	BASE	QUINCENA	1	GASTO CORRIENTE	1528019	RECURSOS FEDERALES	15 RECURSOS FEDERALES	81 PARTICIPACIONES	73,498.90	-	-	-	3,674.97	3,919.94	15,516.43	-	6,329.18	51,839.14	-	8,819.87	15,724.20	2,193.65	4,690.25	$ 186,206.53
POLICIA	POLICIA	QUINCENA	1	GASTO CORRIENTE	2333419	RECURSOS FEDERALES	25 RECURSOS FEDERALES	82 APORTACIONES	-	-	-	88,846.70	-	1,865.78	18,756.53	-	13,239.12	15,845.88	7,516.00	-	15,724.20	2,193.65	4,690.25	$ 172,873.88
POLICIA	POLICIA	QUINCENA	1	GASTO CORRIENTE	2333419	RECURSOS FEDERALES	25 RECURSOS FEDERALES	82 APORTACIONES	-	-	-	88,846.70	-	1,865.78	18,756.53	-	13,239.12	15,845.88	7,516.00	-	15,724.20	2,193.65	4,690.25	$ 172,873.88
VELADOR	BASE	SEMANA	1	GASTO CORRIENTE	1528019	RECURSOS FEDERALES	15 RECURSOS FEDERALES	81 PARTICIPACIONES	65,098.36	-	-	-	-	2,169.95	15,370.45	-	356.70	39,783.47	-	7,811.80	15,724.20	2,193.65	4,690.25	$ 153,198.83
POLICIA	POLICIA	QUINCENA	1	GASTO CORRIENTE	2333419	RECURSOS FEDERALES	25 RECURSOS FEDERALES	82 APORTACIONES	-	-	-	88,846.70	-	1,865.78	18,756.53	-	13,239.12	15,845.88	7,516.00	-	15,724.20	2,193.65	4,690.25	$ 172,873.88
COBRADOR	CONFIANZA	QUINCENA	1	GASTO CORRIENTE	1528019	RECURSOS FEDERALES	15 RECURSOS FEDERALES	81 PARTICIPACIONES	60,177.29	-	-	-	-	2,629.28	2,707.98	12,536.94	36,000.00	29,970.67	-	7,211.27	15,724.20	2,193.65	4,690.25	$ 170,050.53
JEFE DE DEPARTAMENTO	CONFIANZA	QUINCENA	1	GASTO CORRIENTE	1528019	RECURSOS FEDERALES	15 RECURSOS FEDERALES	81 PARTICIPACIONES	71,879.35	-	-	-	-	2,515.77	14,974.80	-	106,089.20	20,622.29	-	8,625.50	15,724.20	2,193.65	4,690.25	$ 247,294.83
EDUCADORA	BASE	QUINCENA	1	GASTO CORRIENTE	1528019	RECURSOS FEDERALES	15 RECURSOS FEDERALES	81 PARTICIPACIONES	71,329.87	-	-	-	3,576.49	3,138.06	15,100.75	-	-	55,845.85	-	8,583.58	15,724.20	2,193.65	4,690.25	$ 180,582.70
INSPECTOR (UNIDAD DE INSPECCION	CONFIANZA	QUINCENA	1	GASTO CORRIENTE	1528019	RECURSOS FEDERALES	15 RECURSOS FEDERALES	81 PARTICIPACIONES	61,657.08	-	-	-	-	2,887.89	2,774.57	12,845.60	2,580.00	25,652.63	-	7,198.85	15,724.20	2,193.65	4,690.25	$ 138,444.34
POLICIA VIAL	TRANSITO	QUINCENA	1	GASTO CORRIENTE	1528019	RECURSOS FEDERALES	15 RECURSOS FEDERALES	81 PARTICIPACIONES	-	-	-	88,846.70	-	1,865.78	18,756.53	-	13,239.12	15,845.88	7,516.00	-	15,724.20	2,193.65	4,690.25	$ 172,873.88
POLICIA	POLICIA	QUINCENA	1	GASTO CORRIENTE	2333419	RECURSOS FEDERALES	25 RECURSOS FEDERALES	82 APORTACIONES	-	-	-	88,846.70	-	1,865.78	18,756.53	-	13,239.12	15,845.88	7,516.00	-	15,724.20	2,193.65	4,690.25	$ 172,873.88
POLICIA	POLICIA	QUINCENA	1	GASTO CORRIENTE	2333419	RECURSOS FEDERALES	25 RECURSOS FEDERALES	82 APORTACIONES	-	-	-	76,385.85	-	1,604.10	16,125.90	-	13,239.12	16,992.31	6,000.00	-	15,724.20	2,193.65	4,690.25	$ 156,505.54
POLICIA	POLICIA	QUINCENA	1	GASTO CORRIENTE	2333419	RECURSOS FEDERALES	25 RECURSOS FEDERALES	82 APORTACIONES	-	-	-	76,385.85	-	1,604.10	16,125.90	-	13,239.12	16,992.31	6,000.00	-	15,724.20	2,193.65	4,690.25	$ 156,505.54
POLICIA 2o	POLICIA	QUINCENA	1	GASTO CORRIENTE	2333419	RECURSOS FEDERALES	25 RECURSOS FEDERALES	82 APORTACIONES	-	-	-	77,599.91	-	1,629.00	16,382.20	-	13,239.12	16,969.71	6,000.00	-	15,724.20	2,193.65	4,690.25	$ 154,428.64
OFICINISTA "B"	BASE	QUINCENA	1	GASTO CORRIENTE	1528019	RECURSOS FEDERALES	15 RECURSOS FEDERALES	81 PARTICIPACIONES	71,003.07	-	-	-	-	3,550.25	16,765.09	-	-	48,638.36	-	8,520.61	15,724.20	2,193.65	4,690.25	$ 171,087.28
JARDINERO	BASE	SEMANA	1	GASTO CORRIENTE	1528019	RECURSOS FEDERALES	15 RECURSOS FEDERALES	81 PARTICIPACIONES	-	-	-	-	-	2,466.64	14,595.77	-	3,389.09	42,972.13	-	7,418.09	15,724.20	2,193.65	4,690.25	$ 234,368.16
MACHETERO	BASE	SEMANA	1	GASTO CORRIENTE	1528019	RECURSOS FEDERALES	15 RECURSOS FEDERALES	81 PARTICIPACIONES	61,817.39	-	-	-	-	3,090.87	14,595.77	79,300.95	4,744.72	42,972.13	-	7,418.09	15,724.20	2,193.65	4,690.25	$ 255,905.75
SUB-OFICIAL	POLICIA	QUINCENA	1	GASTO CORRIENTE	2333419	RECURSOS FEDERALES	25 RECURSOS FEDERALES	82 APORTACIONES	-	-	-	90,166.80	-	4,231.34	1,893.50	19,035.21	14,688.34	17,149.75	6,000.00	-	15,724.20	2,193.65	4,690.25	$ 174,781.04
POLICIA	POLICIA	QUINCENA	1	GASTO CORRIENTE	2333419	RECURSOS FEDERALES	25 RECURSOS FEDERALES	82 APORTACIONES	-	-	-	88,846.70	-	1,865.78	18,756.53	-	13,239.12	15,845.88	7,516.00	-	15,724.20	2,193.65	4,690.25	$ 172,873.88
ARRIERO	BASE	SEMANA	1	GASTO CORRIENTE	1528019	RECURSOS FEDERALES	15 RECURSOS FEDERALES	81 PARTICIPACIONES	61,817.39	-	-	-	-	3,090.87	3,296.93	14,595.77	5,083.64	42,672.13	-	7,418.09	15,724.20	2,193.65	4,690.25	$ 260,117.45
TAQUIMECANOGRAFA	BASE	QUINCENA	1	GASTO CORRIENTE	1528019	RECURSOS FEDERALES	15 RECURSOS FEDERALES	81 PARTICIPACIONES	71,530.12	-	-	-	-	3,099.64	16,880.06	99,694.53	198.69	53,457.45	-	8,583.61	15,724.20	2,193.65	4,690.25	$ 376,359.77
POLICIA	POLICIA	QUINCENA	1	GASTO CORRIENTE	2333419	RECURSOS FEDERALES	25 RECURSOS FEDERALES	82 APORTACIONES	-	-	-	88,846.70	-	1,865.78	18,756.53	-	13,239.12	15,845.88	7,516.00	-	15,724.20	2,193.65	4,690.25	$ 172,873.88
POLICIA	POLICIA	QUINCENA	1	GASTO CORRIENTE	2333419	RECURSOS FEDERALES	25 RECURSOS FEDERALES	82 APORTACIONES	-	-	-	88,846.70	-	1,865.78	18,756.53	-	13,239.12	15,845.88	7,516.00	-	15,724.20	2,193.65	4,690.25	$ 172,873.88
POLICIA	POLICIA	QUINCENA	1	GASTO CORRIENTE	2333419	RECURSOS FEDERALES	25 RECURSOS FEDERALES	82 APORTACIONES	-	-	-	88,846.70	-	1,865.78	18,756.53	-	13,239.12	15,845.88	7,516.00	-	15,724.20	2,193.65	4,690.25	$ 172,873.88
POLICIA	POLICIA	QUINCENA	1	GASTO CORRIENTE	2333419	RECURSOS FEDERALES	25 RECURSOS FEDERALES	82 APORTACIONES	-	-	-	88,846.70	-	1,865.78	18,756.53	-	13,239.12	15,845.88	7,516.00	-	15,724.20	2,193.65	4,690.25	$ 172,873.88
POLICIA	POLICIA	QUINCENA	1	GASTO CORRIENTE	2333419	RECURSOS FEDERALES	25 RECURSOS FEDERALES	82 APORTACIONES	-	-	-	88,846.70	-	1,865.78	18,756.53	-	13,239.12	15,845.88	7,516.00	-	15,724.20	2,193.65	4,690.25	$ 172,873.88

DOCUMENTO SOLO
BMA CONSULTA

Plaz a/Puesto	Tipo de Contrato	Tipo de Nómina		Tipo de Gasto		Ramo	Fuente de Financiamiento	Subfuente de Financiamiento (CRI)	11321	11311	12111	12211	13111	13121	13211	13221	13311	13421	15411	17121	15111	14111	14121	Importe
POLICIA	POLICIA	QUINCENA	1	GASTO CORRIENTE	2333419	RECURSOS FEDERALES	25.RECURSOS FEDERALES	82.APORTACIONES	-	-	88,846.70	-	-	4,175.77	1,865.78	18,756.53	-	13,239.12	15,845.88	7,516.00	-	15,724.20	2,193.65	4,690.25	$ 172,873.88

Plaza/Puesto	Tipo de Contrato	Tipo de Nómina	Tipo de Gasto		Ramo		Fuente de Financiamiento	Subfuente de Financiamiento/CRI	11321	11311	11211	12211	12231	13111	13121	13211	13221	13311	13421	15411	17121	15111	14111	14311	14121	Importe
VELADOR	BASE	SEMANA	1	GASTO CORRIENTE	1528019	RECURSOS FEDERALES	15 RECURSOS FEDERALES	81 PARTICIPACIONES	-	65,098.36	-	-	-	-	-	2,603.93	15,370.45	-	3,747.47	43,483.97	-	7,811.80	15,724.20	2,193.65	4,690.25	$ 160,724.08
MACHETERO	BASE	SEMANA	1	GASTO CORRIENTE	1528019	RECURSOS FEDERALES	15 RECURSOS FEDERALES	81 PARTICIPACIONES	-	61,817.39	-	-	-	-	-	2,266.64	14,595.77	40,667.16	1,694.52	42,972.13	-	7,418.09	15,724.20	2,193.65	4,690.25	$ 194,039.80
AUXILIAR DE TRABAJO SOCIAL	BASE	QUINCENA	1	GASTO CORRIENTE	1528019	RECURSOS FEDERALES	15 RECURSOS FEDERALES	81 PARTICIPACIONES	-	67,690.81	-	-	-	6,769.03	-	3,158.90	15,794.52	-	188.03	53,535.13	-	8,122.90	15,724.20	2,193.65	4,690.25	$ 177,867.42
BARRENDERO	BASE	SEMANA	1	GASTO CORRIENTE	1528019	RECURSOS FEDERALES	15 RECURSOS FEDERALES	81 PARTICIPACIONES	-	61,817.39	-	-	-	-	-	2,266.64	14,595.77	48,800.59	564.54	42,972.13	-	7,418.09	15,724.20	2,193.65	4,690.25	$ 201,043.25
OFICINISTA "A"	CONFIANZA	QUINCENA	1	GASTO CORRIENTE	1528019	RECURSOS FEDERALES	15 RECURSOS FEDERALES	81 PARTICIPACIONES	56,364.74	-	-	-	-	-	2,649.12	2,442.47	11,742.65	-	15,672.72	25,746.60	-	6,763.77	15,724.20	2,193.65	4,690.25	$ 143,990.17
PROGRAMADOR "B"	CONFIANZA	QUINCENA	1	GASTO CORRIENTE	1528019	RECURSOS FEDERALES	15 RECURSOS FEDERALES	81 PARTICIPACIONES	77,191.58	-	-	-	-	-	3,627.98	3,344.97	16,081.58	-	14,326.32	26,970.62	-	9,262.99	15,724.20	2,193.65	4,690.25	$ 173,414.14
INTENDENTE	BASE	QUINCENA	1	GASTO CORRIENTE	1528019	RECURSOS FEDERALES	15 RECURSOS FEDERALES	81 PARTICIPACIONES	-	64,377.06	-	-	-	3,218.90	-	3,433.44	13,590.71	-	655.69	54,455.05	-	7,725.25	15,724.20	2,193.65	4,690.25	$ 170,064.20
INTENDENTE	BASE	QUINCENA	1	GASTO CORRIENTE	1528019	RECURSOS FEDERALES	15 RECURSOS FEDERALES	81 PARTICIPACIONES	-	61,817.39	-	-	-	3,090.87	-	2,884.81	14,595.77	-	572.38	52,947.89	-	7,418.09	15,724.20	2,193.65	4,690.25	$ 165,935.30
JARDINERO	BASE	SEMANA	1	GASTO CORRIENTE	1528019	RECURSOS FEDERALES	15 RECURSOS FEDERALES	81 PARTICIPACIONES	-	61,817.39	-	-	-	-	-	2,678.75	14,595.77	83,367.67	4,066.90	43,092.13	-	7,418.09	15,724.20	2,193.65	4,690.25	$ 239,644.80
VELADOR	BASE	SEMANA	1	GASTO CORRIENTE	1528019	RECURSOS FEDERALES	15 RECURSOS FEDERALES	81 PARTICIPACIONES	-	65,098.36	-	-	-	3,254.92	-	3,037.92	15,370.45	43,888.56	4,428.93	43,423.97	-	7,811.80	15,724.20	2,193.65	4,690.25	$ 208,923.01
SUPERVISOR	CONFIANZA	QUINCENA	1	GASTO CORRIENTE	1528019	RECURSOS FEDERALES	15 RECURSOS FEDERALES	81 PARTICIPACIONES	61,657.08	-	-	-	-	-	2,897.89	2,671.81	12,845.22	-	32,299.68	26,057.63	-	7,398.85	15,724.20	2,193.65	4,690.25	$ 168,436.26
POLICIA	POLICIA	QUINCENA	1	GASTO CORRIENTE	2533419	RECURSOS FEDERALES	25.RECURSOS FEDERALES	82 APORTACIONES	-	-	88,846.70	-	-	-	4,175.77	1,865.78	18,756.53	-	13,239.12	15,845.88	7,536.00	-	15,724.20	2,193.65	4,690.25	$ 172,873.88
POLICIA	POLICIA	QUINCENA	1	GASTO CORRIENTE	2533419	RECURSOS FEDERALES	25.RECURSOS FEDERALES	82 APORTACIONES	-	-	88,846.70	-	-	-	4,175.77	1,865.78	18,756.53	-	13,239.12	15,845.88	7,536.00	-	15,724.20	2,193.65	4,690.25	$ 172,873.88
CAPTURISTA "B"	CONFIANZA	QUINCENA	1	GASTO CORRIENTE	1528019	RECURSOS FEDERALES	15 RECURSOS FEDERALES	81 PARTICIPACIONES	60,177.29	-	-	-	-	-	2,828.28	2,607.68	12,536.94	-	2,460.00	25,970.67	-	7,221.27	15,724.20	2,193.65	4,690.25	$ 136,410.23
POLICIA VIAL	TRANSITO	QUINCENA	1	GASTO CORRIENTE	1528019	RECURSOS FEDERALES	15 RECURSOS FEDERALES	81 PARTICIPACIONES	-	-	88,846.70	-	-	-	4,175.77	1,865.78	18,756.53	-	13,239.12	15,845.88	7,536.00	-	15,724.20	2,193.65	4,690.25	$ 172,873.88
VELADOR	BASE	QUINCENA	1	GASTO CORRIENTE	1528019	RECURSOS FEDERALES	15 RECURSOS FEDERALES	81 PARTICIPACIONES	-	67,625.35	-	-	-	3,381.22	-	3,381.27	14,276.46	-	2,755.08	50,997.23	-	8,115.04	15,724.20	2,193.65	4,690.25	$ 173,139.75
JEFE DE OFICINA	CONFIANZA	QUINCENA	1	GASTO CORRIENTE	1528019	RECURSOS FEDERALES	15 RECURSOS FEDERALES	81 PARTICIPACIONES	70,941.62	-	-	-	-	-	3,334.23	3,074.14	14,779.50	-	26,041.68	26,228.30	-	8,512.99	15,724.20	2,193.65	4,690.25	$ 175,520.56
AUXILIAR ADMINISTRATIVO	BASE	QUINCENA	1	GASTO CORRIENTE	1528019	RECURSOS FEDERALES	15 RECURSOS FEDERALES	81 PARTICIPACIONES	-	69,594.01	-	-	-	3,479.73	-	3,711.68	14,692.07	-	3,995.22	51,439.91	-	8,351.28	15,724.20	2,193.65	4,690.25	$ 177,872.00
TECNICO ARTESANAL	BASE	QUINCENA	1	GASTO CORRIENTE	1528019	RECURSOS FEDERALES	15 RECURSOS FEDERALES	81 PARTICIPACIONES	-	71,529.87	-	-	-	3,576.47	-	3,814.93	15,100.75	-	773.27	55,410.85	-	8,583.58	15,724.20	2,193.65	4,690.25	$ 181,397.82
NIÑERA	BASE	QUINCENA	1	GASTO CORRIENTE	1528019	RECURSOS FEDERALES	15 RECURSOS FEDERALES	81 PARTICIPACIONES	-	67,625.35	-	-	-	-	-	3,606.69	14,276.46	-	-	41,580.41	-	8,115.04	15,724.20	2,193.65	4,690.25	$ 157,812.05
AUXILIAR ADMINISTRATIVO	BASE	QUINCENA	1	GASTO CORRIENTE	1528019	RECURSOS FEDERALES	15 RECURSOS FEDERALES	81 PARTICIPACIONES	-	69,594.01	-	-	-	3,479.73	-	3,711.68	14,692.07	-	2,073.02	55,034.35	-	8,351.28	15,724.20	2,193.65	4,690.25	$ 179,544.24
PANTEONERO SEPULTURERO	BASE	SEMANA	1	GASTO CORRIENTE	1528019	RECURSOS FEDERALES	15 RECURSOS FEDERALES	81 PARTICIPACIONES	-	61,817.39	-	-	-	-	-	2,060.58	14,595.77	42,700.51	169.36	39,331.63	-	7,418.09	15,724.20	2,193.65	4,690.25	$ 190,701.43
EMPLEADO DE CUADRILLA MOVIL"B"	BASE	SEMANA	1	GASTO CORRIENTE	1528019	RECURSOS FEDERALES	15 RECURSOS FEDERALES	81 PARTICIPACIONES	-	67,952.65	-	-	-	-	-	3,397.63	16,044.37	-	3,476.55	43,517.05	-	8,154.32	15,724.20	2,193.65	4,690.25	$ 165,150.67
VELADOR	BASE	SEMANA	1	GASTO CORRIENTE	1528019	RECURSOS FEDERALES	15 RECURSOS FEDERALES	81 PARTICIPACIONES	-	65,098.36	-	-	-	3,254.92	-	3,037.92	15,370.45	-	3,092.73	43,123.97	-	7,811.80	15,724.20	2,193.65	4,690.25	$ 163,398.25
JARDINERO	BASE	SEMANA	1	GASTO CORRIENTE	1528019	RECURSOS FEDERALES	15 RECURSOS FEDERALES	81 PARTICIPACIONES	-	61,817.39	-	-	-	-	-	2,678.75	14,595.77	89,467.74	4,066.90	42,972.13	-	7,418.09	15,724.20	2,193.65	4,690.25	$ 245,624.87
POLICIA	POLICIA	QUINCENA	1	GASTO CORRIENTE	2533419	RECURSOS FEDERALES	25.RECURSOS FEDERALES	82 APORTACIONES	-	-	88,846.70	-	-	-	4,175.77	1,865.78	18,756.53	-	13,239.12	15,845.88	7,536.00	-	15,724.20	2,193.65	4,690.25	$ 172,873.88
PROGRAMADOR "B"	CONFIANZA	QUINCENA	1	GASTO CORRIENTE	1528019	RECURSOS FEDERALES	15 RECURSOS FEDERALES	81 PARTICIPACIONES	77,191.58	-	-	-	-	-	3,627.98	3,344.97	16,081.58	-	40,800.00	26,595.62	-	9,262.99	15,724.20	2,193.65	4,690.25	$ 199,512.82
TECNICO ADMINISTRATIVO	BASE	QUINCENA	1	GASTO CORRIENTE	1528019	RECURSOS FEDERALES	15 RECURSOS FEDERALES	81 PARTICIPACIONES	-	85,671.91	-	-	-	4,283.57	-	4,569.17	19,990.11	-	13,031.24	56,631.97	-	10,280.63	15,724.20	2,193.65	4,690.25	$ 217,066.70
MECANOGRAFA	BASE	QUINCENA	1	GASTO CORRIENTE	1528019	RECURSOS FEDERALES	15 RECURSOS FEDERALES	81 PARTICIPACIONES	-	67,953.27	-	-	-	3,397.68	-	3,624.17	14,345.69	-	1,950.55	54,715.37	-	8,154.39	15,724.20	2,193.65	4,690.25	$ 176,749.22
MECANOGRAFA	BASE	QUINCENA	1	GASTO CORRIENTE	1528019	RECURSOS FEDERALES	15 RECURSOS FEDERALES	81 PARTICIPACIONES	-	67,953.27	-	-	-	6,795.35	-	3,171.15	15,855.76	-	3,712.22	53,580.42	-	8,154.39	15,724.20	2,193.65	4,690.25	$ 181,830.66
POLICIA VIAL	TRANSITO	QUINCENA	1	GASTO CORRIENTE	1528019	RECURSOS FEDERALES	15 RECURSOS FEDERALES	81 PARTICIPACIONES	-	-	88,846.70	-	-	-	4,175.77	1,865.78	18,756.53	-	13,239.12	15,845.88	7,536.00	-	15,724.20	2,193.65	4,690.25	$ 172,873.88
POLICIA	POLICIA	QUINCENA	1	GASTO CORRIENTE	2533419	RECURSOS FEDERALES	25.RECURSOS FEDERALES	82 APORTACIONES	-	-	76,385.85	-	-	-	3,590.16	1,604.10	16,125.90	-	13,239.12	16,952.31	6,000.00	-	15,724.20	2,193.65	4,690.25	$ 156,505.54
JARDINERO	BASE	SEMANA	1	GASTO CORRIENTE	1528019	RECURSOS FEDERALES	15 RECURSOS FEDERALES	81 PARTICIPACIONES	-	64,344.52	-	-	-	3,217.26	-	3,431.71	13,583.84	97,325.77	3,527.13	45,864.19	-	7,721.34	15,724.20	2,193.65	4,690.25	$ 261,623.86
AUXILIAR DE TRABAJO SOCIAL	BASE	QUINCENA	1	GASTO CORRIENTE	1528019	RECURSOS FEDERALES	15 RECURSOS FEDERALES	81 PARTICIPACIONES	-	67,690.81	-	-	-	-	-	2,482.00	14,290.28	-	125.35	41,967.99	-	8,122.90	15,724.20	2,193.65	4,690.25	$ 157,287.43
POLICIA	POLICIA	QUINCENA	1	GASTO CORRIENTE	2533419	RECURSOS FEDERALES	25.RECURSOS FEDERALES	82 APORTACIONES	-	-	88,846.70	-	-	-	4,175.77	1,865.78	18,756.53	-	13,239.12	15,845.88	7,536.00	-	15,724.20	2,193.65	4,690.25	$ 172,873.88
POLICIA VIAL	TRANSITO	QUINCENA	1	GASTO CORRIENTE	1528019	RECURSOS FEDERALES	15 RECURSOS FEDERALES	81 PARTICIPACIONES	-	-	88,846.70	-	-	-	4,175.77	1,865.78	18,756.53	-	13,239.12	15,845.88	7,536.00	-	15,724.20	2,193.65	4,690.25	$ 172,873.88
POLICIA	POLICIA	QUINCENA	1	GASTO CORRIENTE	2533419	RECURSOS FEDERALES	25.RECURSOS FEDERALES	82 APORTACIONES	-	-	88,846.70	-	-	-	4,175.77	1,865.78	18,756.53	-	13,239.12	15,845.88	7,536.00	-	15,724.20	2,193.65	4,690.25	$ 172,873.88

DOCUMENTO SÓLO PARA CONSULTA

Plaz a/Puesto	Tipo de Contrato	Tipo de Nómina		Tipo de Gasto		Ramo	Fuente de Financiamiento	Subfuente de Financiamiento/CRI	11321	11311	12211	12221	13111	13121	13211	13221	13311	13421	15411	17121	15111	14111	14121	Importe
POLICA	POLICA	QUINCENA	1	GASTO CORRIENTE	2333419	RECURSOS FEDERALES	25 RECURSOS FEDERALES	82 APORTACIONES	-	$ 8 8,846.70	-	-	-	4,175.77	1,865.78	18,756.53	-	13,239.12	15,845.88	7,516.00	-	15,724.20	2,193.65	4,690.25	$ 172,873.88
POLICA	POLICA	QUINCENA	1	GASTO CORRIENTE	2333419	RECURSOS FEDERALES	25 RECURSOS FEDERALES	82 APORTACIONES	-	76,385.85	-	-	-	3,590.16	1,604.10	16,125.90	-	13,239.12	16,992.31	6,000.00	-	15,724.20	2,193.65	4,690.25	$ 156,505.54
POLICIA 3ro	POLICIA	QUINCENA	1	GASTO CORRIENTE	2333419	RECURSOS FEDERALES	25 APORTACIONES FEDERALES	82 APORTACIONES	-	108,734.89	-	-	-	5,110.53	2,283.43	22,955.14	-	16,256.36	16,110.81	7,516.00	-	15,724.20	2,193.65	4,690.25	$ 203,015.06
MECANOGRAFA	BASE	QUINCENA	1	GASTO CORRIENTE	1328019	RECURSOS FEDERALES	15 RECURSOS FEDERALES	81 PARTICIPACIONES	-	67,951.27	-	-	3,397.68	-	3,624.17	14,345.69	-	-	54,715.37	-	8,154.39	15,724.20	2,193.65	4,690.25	$ 174,798.67
AGENTE	TRANSITO	QUINCENA	1	GASTO CORRIENTE	1328019	RECURSOS FEDERALES	15 RECURSOS FEDERALES	81 PARTICIPACIONES	-	76,385.85	-	-	-	3,590.16	1,604.10	16,125.90	-	10,873.20	16,992.31	6,000.00	-	15,724.20	2,193.65	4,690.25	$ 154,139.62
SUPERVISOR	CONFIANZA	QUINCENA	1	GASTO CORRIENTE	1328019	RECURSOS FEDERALES	15 RECURSOS FEDERALES	81 PARTICIPACIONES	63,657.08	-	-	-	-	2,897.89	2,671.81	12,845.22	-	14,400.00	26,057.68	-	7,398.85	15,724.20	2,193.65	4,690.25	$ 150,536.58
NOTIFICADOR	BASE	QUINCENA	1	GASTO CORRIENTE	1328019	RECURSOS FEDERALES	15 RECURSOS FEDERALES	81 PARTICIPACIONES	-	69,594.01	-	-	3,479.73	-	3,711.68	14,692.07	-	1,353.21	55,529.36	-	8,351.28	15,724.20	2,193.65	4,690.25	$ 179,319.43
INTENDENTE	BASE	QUINCENA	1	GASTO CORRIENTE	1328019	RECURSOS FEDERALES	15 RECURSOS FEDERALES	81 PARTICIPACIONES	-	64,377.06	-	-	3,218.90	-	3,433.44	13,590.71	-	1,609.43	54,455.05	-	7,725.25	15,724.20	2,193.65	4,690.25	$ 171,017.94
EDUCADORA	BASE	QUINCENA	1	GASTO CORRIENTE	1328019	RECURSOS FEDERALES	15 RECURSOS FEDERALES	81 PARTICIPACIONES	-	71,529.87	-	-	3,576.47	-	3,814.93	15,100.75	-	-	55,845.86	-	8,583.58	15,724.20	2,193.65	4,690.25	$ 181,059.55
EDUCADORA	BASE	QUINCENA	1	GASTO CORRIENTE	1328019	RECURSOS FEDERALES	15 RECURSOS FEDERALES	81 PARTICIPACIONES	-	71,529.87	-	-	3,576.47	-	3,814.93	15,100.75	-	-	55,845.86	-	8,583.58	15,724.20	2,193.65	4,690.25	$ 181,059.55
INTENDENTE	BASE	QUINCENA	1	GASTO CORRIENTE	1328019	RECURSOS FEDERALES	15 RECURSOS FEDERALES	81 PARTICIPACIONES	-	64,377.06	-	-	-	2,145.90	13,590.71	-	598.08	40,948.79	-	7,725.25	15,724.20	2,193.65	4,690.25	$ 151,991.89
AGENTE	TRANSITO	QUINCENA	1	GASTO CORRIENTE	1328019	RECURSOS FEDERALES	15 RECURSOS FEDERALES	81 PARTICIPACIONES	-	76,385.85	-	-	3,590.16	-	1,604.10	16,125.90	-	10,873.20	16,992.31	6,000.00	-	15,724.20	2,193.65	4,690.25	$ 154,139.62
INTENDENTE	BASE	QUINCENA	1	GASTO CORRIENTE	1328019	RECURSOS FEDERALES	15 RECURSOS FEDERALES	81 PARTICIPACIONES	-	64,377.06	-	-	-	3,218.85	13,590.71	-	834.52	45,510.59	-	7,725.25	15,724.20	2,193.65	4,690.25	$ 157,875.08
AUXILIAR DE INGENIERO	BASE	QUINCENA	1	GASTO CORRIENTE	1328019	RECURSOS FEDERALES	15 RECURSOS FEDERALES	81 PARTICIPACIONES	-	67,951.27	-	-	3,397.68	-	3,624.17	14,345.69	-	1,824.70	55,090.37	-	8,154.39	15,724.20	2,193.65	4,690.25	$ 176,998.37
BARRENDERO	BASE	SEMANA	1	GASTO CORRIENTE	1328019	RECURSOS FEDERALES	15 RECURSOS FEDERALES	81 PARTICIPACIONES	-	61,817.39	-	-	-	2,060.58	14,595.77	50,833.94	-	-	39,331.63	-	7,418.09	15,724.20	2,193.65	4,690.25	$ 198,665.50
POLICIA 3 - VIAL	TRANSITO	QUINCENA	1	GASTO CORRIENTE	1328019	RECURSOS FEDERALES	15 RECURSOS FEDERALES	81 PARTICIPACIONES	-	108,734.89	-	-	5,110.53	-	2,283.43	22,955.14	-	16,256.36	16,110.81	7,516.00	-	15,724.20	2,193.65	4,690.25	$ 201,015.06
POLICIA VIAL	TRANSITO	QUINCENA	1	GASTO CORRIENTE	1328019	RECURSOS FEDERALES	15 RECURSOS FEDERALES	81 PARTICIPACIONES	-	88,846.70	-	-	-	4,175.77	1,865.78	18,756.53	-	13,239.12	15,845.88	7,516.00	-	15,724.20	2,193.65	4,690.25	$ 172,873.88
JARDINERO	BASE	SEMANA	1	GASTO CORRIENTE	1328019	RECURSOS FEDERALES	15 RECURSOS FEDERALES	81 PARTICIPACIONES	-	61,817.39	-	-	-	2,060.58	14,595.77	14,595.77	-	-	39,331.63	-	7,418.09	15,724.20	2,193.65	4,690.25	$ 147,831.56
TECNICO ARTESANAL	BASE	QUINCENA	1	GASTO CORRIENTE	1328019	RECURSOS FEDERALES	15 RECURSOS FEDERALES	81 PARTICIPACIONES	-	71,529.87	-	-	-	3,090.63	14,595.77	15,100.75	-	-	51,756.41	-	8,583.58	15,724.20	2,193.65	4,690.25	$ 172,678.34
VELADOR	BASE	SEMANA	1	GASTO CORRIENTE	1328019	RECURSOS FEDERALES	15 RECURSOS FEDERALES	81 PARTICIPACIONES	-	67,673.35	-	-	-	3,381.27	14,276.46	864.62	-	-	50,697.23	-	8,115.04	15,724.20	2,193.65	4,690.25	$ 167,568.07
JARDINERO	BASE	SEMANA	1	GASTO CORRIENTE	1328019	RECURSOS FEDERALES	15 RECURSOS FEDERALES	81 PARTICIPACIONES	-	64,344.52	-	-	3,217.26	-	1,433.71	11,383.34	97,325.77	2,327.13	45,324.29	-	7,721.34	15,724.20	2,193.65	4,690.25	$ 261,083.86
SUPERVISOR	CONFIANZA	QUINCENA	1	GASTO CORRIENTE	1328019	RECURSOS FEDERALES	15 RECURSOS FEDERALES	81 PARTICIPACIONES	61,657.08	-	-	-	-	2,897.89	2,671.81	12,845.22	-	32,299.68	25,682.63	-	7,398.85	15,724.20	2,193.65	4,690.25	$ 168,001.26
TECNICO ADMINISTRATIVO	BASE	QUINCENA	1	GASTO CORRIENTE	1328019	RECURSOS FEDERALES	15 RECURSOS FEDERALES	81 PARTICIPACIONES	-	85,671.91	-	-	4,283.57	-	4,569.17	18,086.29	-	872.58	58,690.67	-	10,280.63	15,724.20	2,193.65	4,690.25	$ 204,532.92
JEFE DE UNIDAD	CONFIANZA	QUINCENA	1	GASTO CORRIENTE	1328019	RECURSOS FEDERALES	15 RECURSOS FEDERALES	81 PARTICIPACIONES	-	-	-	-	-	-	2,635.57	14,974.82	-	148,738.80	20,312.20	-	8,625.50	15,724.20	2,193.65	4,690.25	$ 290,144.23
INTENDENTE	BASE	QUINCENA	1	GASTO CORRIENTE	1328019	RECURSOS FEDERALES	15 RECURSOS FEDERALES	81 PARTICIPACIONES	-	64,377.06	-	-	2,218.90	-	3,218.85	13,590.71	-	238.43	50,365.61	-	7,725.25	15,724.20	2,193.65	4,690.25	$ 165,342.91
NOTIFICADOR	BASE	QUINCENA	1	GASTO CORRIENTE	1328019	RECURSOS FEDERALES	15 RECURSOS FEDERALES	81 PARTICIPACIONES	-	69,594.01	-	-	3,479.73	-	3,711.68	14,692.07	-	386.63	55,409.36	-	8,351.28	15,724.20	2,193.65	4,690.25	$ 179,232.85
POLICIA VIAL	TRANSITO	QUINCENA	1	GASTO CORRIENTE	1328019	RECURSOS FEDERALES	15 RECURSOS FEDERALES	81 PARTICIPACIONES	-	88,846.70	-	-	-	4,175.77	1,865.78	18,756.53	-	13,239.12	15,845.88	7,516.00	-	15,724.20	2,193.65	4,690.25	$ 172,873.88
MECANOGRAFA	BASE	QUINCENA	1	GASTO CORRIENTE	1328019	RECURSOS FEDERALES	15 RECURSOS FEDERALES	81 PARTICIPACIONES	-	67,951.27	-	-	-	3,397.66	14,345.69	14,345.69	-	3,523.57	55,150.37	-	8,154.39	15,724.20	2,193.65	4,690.25	$ 175,133.05
JARDINERO	BASE	SEMANA	1	GASTO CORRIENTE	1328019	RECURSOS FEDERALES	15 RECURSOS FEDERALES	81 PARTICIPACIONES	-	64,344.52	-	-	-	2,573.78	13,583.84	13,583.84	-	2,586.57	45,744.29	-	7,721.34	15,724.20	2,193.65	4,690.25	$ 159,102.34
NIÑERA	BASE	QUINCENA	1	GASTO CORRIENTE	1328019	RECURSOS FEDERALES	15 RECURSOS FEDERALES	81 PARTICIPACIONES	-	67,623.35	-	-	-	2,254.18	14,276.46	14,276.46	-	-	41,580.41	-	8,115.04	15,724.20	2,193.65	4,690.25	$ 156,459.54
POLICIA	POLICIA	QUINCENA	1	GASTO CORRIENTE	2333419	RECURSOS FEDERALES	25 RECURSOS FEDERALES	82 APORTACIONES	-	88,846.70	-	-	-	4,175.77	1,865.78	18,756.53	-	13,239.12	15,845.88	7,516.00	-	15,724.20	2,193.65	4,690.25	$ 172,873.88
POLICIA	POLICIA	QUINCENA	1	GASTO CORRIENTE	2333419	RECURSOS FEDERALES	25 RECURSOS FEDERALES	82 APORTACIONES	-	88,846.70	-	-	-	4,175.77	1,865.78	18,756.53	-	13,239.12	15,845.88	7,516.00	-	15,724.20	2,193.65	4,690.25	$ 172,873.88
POLICIA	POLICIA	QUINCENA	1	GASTO CORRIENTE	2333419	RECURSOS FEDERALES	25 RECURSOS FEDERALES	82 APORTACIONES	-	76,385.85	-	-	-	3,590.16	1,604.10	16,125.90	-	13,239.12	16,992.31	6,000.00	-	15,724.20	2,193.65	4,690.25	$ 156,505.54
AUXILIAR DE TRABAJO SOCIAL	BASE	QUINCENA	1	GASTO CORRIENTE	1328019	RECURSOS FEDERALES	15 RECURSOS FEDERALES	81 PARTICIPACIONES	-	67,660.81	-	-	6,769.03	-	3,158.90	15,794.52	-	626.77	53,535.13	-	8,127.50	15,724.20	2,193.65	4,690.25	$ 178,306.16
INTENDENTE	BASE	QUINCENA	1	GASTO CORRIENTE	1328019	RECURSOS FEDERALES	15 RECURSOS FEDERALES	81 PARTICIPACIONES	-	64,377.06	-	-	-	2,789.67	13,590.71	13,590.71	-	2,861.20	50,365.61	-	7,725.25	15,724.20	2,193.65	4,690.25	$ 164,317.60
AUXILIAR ARCHIVISTA	BASE	QUINCENA	1	GASTO CORRIENTE	1328019	RECURSOS FEDERALES	15 RECURSOS FEDERALES	81 PARTICIPACIONES	-	67,951.27	-	-	3,397.66	-	3,171.15	14,345.69	-	5,130.09	51,120.08	-	8,154.39	15,724.20	2,193.65	4,690.25	$ 175,981.28
AUXILIAR ADMINISTRATIVO	BASE	QUINCENA	1	GASTO CORRIENTE	1328019	RECURSOS FEDERALES	15 RECURSOS FEDERALES	81 PARTICIPACIONES	-	69,594.01	-	-	-	3,479.70	14,692.07	-	-	-	41,963.09	-	8,351.28	15,724.20	2,193.65	4,690.25	$ 160,688.25

DOCUMENTO SOLO PARA CONSULTA

Plaz a/Puesto	Tipo de Contrato	Tipo de Nómina		Tipo de Gasto		Ramo	Fuente de Financiamiento	Subfuente de Financiamiento/CRI	11321	11311	12211	12221	13111	13121	13211	13221	13311	13421	15411	17121	15111	14111	14121	Importe
ANALISTA	CONFIANZA	QUINCENA	1	GASTO CORRIENTE	1520019	RECURSOS FEDERALES	15 RECURSOS FEDERALES	81 PARTICIPACIONES	77,191.88	-	-	-	-	3,617.98	3,344.97	16,081.58	-	3,300.00	26,935.62	-	9,262.99	15,724.20	2,193.65	4,690.25	$ 162,012.82
PANTEONERO SEPULTURERO	BASE	SEMANA	1	GASTO CORRIENTE	1520019	RECURSOS FEDERALES	15 RECURSOS FEDERALES	81 PARTICIPACIONES	-	64,344.52	-	-	-	-	2,788.26	13,383.84	83,573.22	4,233.09	45,624.29	-	7,721.34	15,724.20	2,193.65	4,690.25	$ 244,476.56
OFICINISTA "B"	CONFIANZA	QUINCENA	1	GASTO CORRIENTE	1520019	RECURSOS FEDERALES	15 RECURSOS FEDERALES	81 PARTICIPACIONES	59,352.08	-	-	-	-	2,789.58	2,571.92	12,365.02	-	2,340.00	25,547.17	-	7,122.25	15,724.20	2,193.65	4,690.25	$ 134,696.12
ANALISTA	CONFIANZA	QUINCENA	1	GASTO CORRIENTE	1520019	RECURSOS FEDERALES	15 RECURSOS FEDERALES	81 PARTICIPACIONES	77,191.88	-	-	-	-	3,617.98	3,344.97	16,081.58	-	3,300.00	26,970.62	-	9,262.99	15,724.20	2,193.65	4,690.25	$ 162,387.82
INTENDENTE	BASE	QUINCENA	1	GASTO CORRIENTE	1520019	RECURSOS FEDERALES	15 RECURSOS FEDERALES	81 PARTICIPACIONES	-	64,377.06	-	-	3,218.80	-	3,218.85	13,590.71	-	3,125.61	50,065.68	-	7,725.25	15,724.20	2,193.65	4,690.25	$ 167,930.09
PANTEONERO SEPULTURERO	BASE	SEMANA	1	GASTO CORRIENTE	1520019	RECURSOS FEDERALES	15 RECURSOS FEDERALES	81 PARTICIPACIONES	-	61,817.39	-	-	-	-	2,060.58	14,595.77	16,266.86	-	39,331.68	-	7,418.09	15,724.20	2,193.65	4,690.25	$ 164,098.42
INTENDENTE	BASE	QUINCENA	1	GASTO CORRIENTE	1520019	RECURSOS FEDERALES	15 RECURSOS FEDERALES	81 PARTICIPACIONES	-	64,377.06	-	-	-	-	3,218.85	13,590.71	-	298.04	50,365.61	-	7,725.25	15,724.20	2,193.65	4,690.25	$ 162,183.62
AUXILIAR ARCHIVISTA	BASE	QUINCENA	1	GASTO CORRIENTE	1520019	RECURSOS FEDERALES	15 RECURSOS FEDERALES	81 PARTICIPACIONES	-	67,955.27	-	-	-	-	3,397.66	14,345.69	-	188.76	55,090.37	-	8,154.39	15,724.20	2,193.65	4,690.25	$ 171,738.24
COCINERA	BASE	QUINCENA	1	GASTO CORRIENTE	1520019	RECURSOS FEDERALES	15 RECURSOS FEDERALES	81 PARTICIPACIONES	-	67,621.35	-	-	3,381.27	-	3,155.85	15,779.25	-	-	53,149.00	-	8,115.04	15,724.20	2,193.65	4,690.25	$ 173,813.86
MECANOGRAFA	BASE	QUINCENA	1	GASTO CORRIENTE	1520019	RECURSOS FEDERALES	15 RECURSOS FEDERALES	81 PARTICIPACIONES	-	-	-	-	-	-	2,718.13	14,345.69	-	3,006.60	47,257.21	-	8,154.39	15,724.20	2,193.65	4,690.25	$ 166,643.39
TAQUIMECANOGRAFA	BASE	QUINCENA	1	GASTO CORRIENTE	1520019	RECURSOS FEDERALES	15 RECURSOS FEDERALES	81 PARTICIPACIONES	-	71,529.87	-	-	3,576.49	-	3,576.47	15,100.75	-	1,122.36	55,845.86	-	8,583.58	15,724.20	2,193.65	4,690.25	$ 181,943.47
AUXILIAR ADMINISTRATIVO	BASE	QUINCENA	1	GASTO CORRIENTE	1520019	RECURSOS FEDERALES	15 RECURSOS FEDERALES	81 PARTICIPACIONES	-	69,594.01	-	-	-	-	3,479.70	14,602.07	-	515.51	55,409.35	-	8,351.28	15,724.20	2,193.65	4,690.25	$ 174,650.02
BARRENDERO	BASE	SEMANA	1	GASTO CORRIENTE	1520019	RECURSOS FEDERALES	15 RECURSOS FEDERALES	81 PARTICIPACIONES	-	61,817.39	-	-	-	-	2,678.75	14,595.77	54,900.66	2,541.42	43,032.13	-	7,418.09	15,724.20	2,193.65	4,690.25	$ 209,592.31
JARDINERO	BASE	SEMANA	1	GASTO CORRIENTE	1520019	RECURSOS FEDERALES	15 RECURSOS FEDERALES	81 PARTICIPACIONES	-	-	-	-	-	-	2,472.70	14,595.77	40,667.16	3,728.00	42,672.13	-	7,418.09	15,724.20	2,193.65	4,690.25	$ 195,979.34
AUXILIAR ARCHIVISTA	BASE	QUINCENA	1	GASTO CORRIENTE	1520019	RECURSOS FEDERALES	15 RECURSOS FEDERALES	81 PARTICIPACIONES	-	67,955.27	-	-	-	-	3,397.66	14,345.69	-	2,705.52	51,060.38	-	8,154.39	15,724.20	2,193.65	4,690.25	$ 170,225.56
VELADOR	BASE	QUINCENA	1	GASTO CORRIENTE	1520019	RECURSOS FEDERALES	15 RECURSOS FEDERALES	81 PARTICIPACIONES	-	67,621.35	-	-	-	-	3,479.60	15,779.25	-	2,504.63	49,976.32	-	8,115.04	15,724.20	2,193.65	4,690.25	$ 169,088.29
INTENDENTE	BASE	QUINCENA	1	GASTO CORRIENTE	1520019	RECURSOS FEDERALES	15 RECURSOS FEDERALES	81 PARTICIPACIONES	-	64,377.06	-	-	-	-	2,145.90	13,590.71	-	-	40,948.79	-	7,725.25	15,724.20	2,193.65	4,690.25	$ 151,395.81
COCINERA	BASE	QUINCENA	1	GASTO CORRIENTE	1520019	RECURSOS FEDERALES	15 RECURSOS FEDERALES	81 PARTICIPACIONES	-	67,643.35	-	-	3,381.22	-	3,381.27	14,276.46	-	-	55,146.67	-	8,115.04	15,724.20	2,193.65	4,690.25	$ 174,594.11
OFICINISTA "A"	CONFIANZA	QUINCENA	1	GASTO CORRIENTE	1520019	RECURSOS FEDERALES	15 RECURSOS FEDERALES	81 PARTICIPACIONES	56,364.74	-	-	-	-	-	2,348.53	11,742.65	-	2,160.00	25,371.60	-	6,763.77	15,724.20	2,193.65	4,690.25	$ 127,559.39
SECRETARIA "C"	CONFIANZA	QUINCENA	1	GASTO CORRIENTE	1520019	RECURSOS FEDERALES	15 RECURSOS FEDERALES	81 PARTICIPACIONES	65,156.85	-	-	-	3,062.35	-	2,714.86	13,574.40	-	36,600.00	26,263.31	-	7,818.80	15,724.20	2,193.65	4,690.25	$ 177,798.37
POLICIA	POLICIA	QUINCENA	1	GASTO CORRIENTE	2133419	RECURSOS FEDERALES	25 RECURSOS FEDERALES	82 APORTACIONES	-	88,846.70	-	-	4,175.77	1,762.13	1,762.13	18,756.53	-	12,239.12	15,845.88	7,516.00	-	15,724.20	2,193.65	4,690.25	$ 172,770.23
COORDINADOR	POLICIA	QUINCENA	1	GASTO CORRIENTE	2133419	RECURSOS FEDERALES	25 RECURSOS FEDERALES	82 APORTACIONES	-	85,343.11	-	-	4,011.18	1,693.64	1,693.64	18,016.83	-	2,365.68	30,882.75	6,000.00	-	15,724.20	2,193.65	4,690.25	$ 170,920.34
POLICIA	POLICIA	QUINCENA	1	GASTO CORRIENTE	2133419	RECURSOS FEDERALES	25 RECURSOS FEDERALES	82 APORTACIONES	-	88,846.70	-	-	4,175.77	1,762.13	1,762.13	18,756.53	-	13,239.12	15,845.88	7,516.00	-	15,724.20	2,193.65	4,690.25	$ 172,770.23
POLICIA	POLICIA	QUINCENA	1	GASTO CORRIENTE	2133419	RECURSOS FEDERALES	25 RECURSOS FEDERALES	82 APORTACIONES	-	88,846.70	-	-	4,175.77	1,762.13	1,762.13	18,756.53	-	13,239.12	15,845.88	7,516.00	-	15,724.20	2,193.65	4,690.25	$ 172,770.23
JEFE DE DEPARTAMENTO	CONFIANZA	QUINCENA	1	GASTO CORRIENTE	1520019	RECURSOS FEDERALES	15 RECURSOS FEDERALES	81 PARTICIPACIONES	71,879.35	-	-	-	-	-	2,994.96	14,974.82	-	106,089.20	20,612.29	-	8,872.30	15,724.20	2,193.65	4,690.25	$ 247,774.02
SECRETARIA "A"	CONFIANZA	QUINCENA	1	GASTO CORRIENTE	1520019	RECURSOS FEDERALES	15 RECURSOS FEDERALES	81 PARTICIPACIONES	61,657.08	-	-	-	2,697.89	3,660.04	12,845.22	-	-	2,580.00	25,682.63	-	7,398.85	15,724.20	2,193.65	4,690.25	$ 138,238.81
PANTEONERO SEPULTURERO	BASE	SEMANA	1	GASTO CORRIENTE	1520019	RECURSOS FEDERALES	15 RECURSOS FEDERALES	81 PARTICIPACIONES	-	61,817.39	-	-	3,090.87	1,000.97	1,000.97	14,595.77	65,007.45	3,162.68	42,972.13	-	7,418.09	15,724.20	2,193.65	4,690.25	$ 223,823.35
AUXILIAR ADMINISTRATIVO	BASE	QUINCENA	1	GASTO CORRIENTE	1520019	RECURSOS FEDERALES	15 RECURSOS FEDERALES	81 PARTICIPACIONES	-	69,594.01	-	-	3,479.73	3,479.70	3,479.70	14,602.07	-	2,720.41	55,519.35	-	8,351.28	15,724.20	2,193.65	4,690.25	$ 180,454.65
ANALISTA	POLICIA	QUINCENA	1	GASTO CORRIENTE	2133419	RECURSOS FEDERALES	25 RECURSOS FEDERALES	82 APORTACIONES	-	67,559.89	-	-	3,175.30	1,339.94	1,339.94	14,202.64	-	2,580.68	29,837.01	6,000.00	-	15,724.20	2,193.65	4,690.25	$ 147,149.16
JEFE DE DEPARTAMENTO	CONFIANZA	QUINCENA	1	GASTO CORRIENTE	1520019	RECURSOS FEDERALES	15 RECURSOS FEDERALES	81 PARTICIPACIONES	71,879.35	-	-	-	-	2,515.77	2,515.77	14,974.82	-	106,089.20	20,612.29	-	8,625.50	15,724.20	2,193.65	4,690.25	$ 247,594.83
SECRETARIA "C"	CONFIANZA	QUINCENA	1	GASTO CORRIENTE	1520019	RECURSOS FEDERALES	15 RECURSOS FEDERALES	81 PARTICIPACIONES	65,156.85	-	-	-	3,062.35	-	2,714.86	13,574.30	-	36,600.00	26,263.31	-	7,818.80	15,724.20	2,193.65	4,690.25	$ 177,798.37
POLICIA	POLICIA	QUINCENA	1	GASTO CORRIENTE	2133419	RECURSOS FEDERALES	25 RECURSOS FEDERALES	82 APORTACIONES	-	88,846.70	-	-	4,175.77	1,762.13	1,762.13	18,756.53	-	13,239.12	15,845.88	7,516.00	-	15,724.20	2,193.65	4,690.25	$ 172,770.23
POLICIA VIAL	TRANSITO	QUINCENA	1	GASTO CORRIENTE	1520019	RECURSOS FEDERALES	15 RECURSOS FEDERALES	81 PARTICIPACIONES	-	88,846.70	-	-	4,175.77	1,762.13	1,762.13	18,756.53	-	13,239.12	15,845.88	7,516.00	-	15,724.20	2,193.65	4,690.25	$ 172,770.23
VELADOR	BASE	QUINCENA	1	GASTO CORRIENTE	1520019	RECURSOS FEDERALES	15 RECURSOS FEDERALES	81 PARTICIPACIONES	-	67,621.35	-	-	-	-	3,381.27	14,276.46	-	3,193.39	50,997.23	-	8,115.04	15,724.20	2,193.65	4,690.25	$ 170,196.84
BARRENDERO	BASE	SEMANA	1	GASTO CORRIENTE	1520019	RECURSOS FEDERALES	15 RECURSOS FEDERALES	81 PARTICIPACIONES	-	61,817.39	-	-	-	-	2,472.70	14,595.77	85,401.03	1,863.97	42,972.13	-	7,418.09	15,724.20	2,193.65	4,690.25	$ 239,140.18
MECANOGRAFA	BASE	QUINCENA	1	GASTO CORRIENTE	1520019	RECURSOS FEDERALES	15 RECURSOS FEDERALES	81 PARTICIPACIONES	67,955.27	-	-	-	3,397.68	-	3,397.66	14,345.69	-	3,195.66	55,310.37	-	8,154.39	15,724.20	2,193.65	4,690.25	$ 178,262.82
POLICIA	POLICIA	QUINCENA	1	GASTO CORRIENTE	2133419	RECURSOS FEDERALES	25 RECURSOS FEDERALES	82 APORTACIONES	-	88,846.70	-	-	4,175.77	1,762.13	1,762.13	18,756.53	-	13,239.12	15,845.88	7,516.00	-	15,724.20	2,193.65	4,690.25	$ 172,770.23

DOCUMENTO SOLO PARA CONSULTA

Plaz a/Puesto	Tipo de Contrato	Tipo de Nómina		Tipo de Gasto		Ramo	Fuente de Financiamiento	Subfuente de Financiamiento (CRI)	11321	11311	12211	12221	13111	13121	13211	13221	13311	13426	15411	17121	15111	14111	14121	Importe
POLICIA	POLICIA	QUINCENA	1	GASTO CORRIENTE	2533419	RECURSOS FEDERALES	25 RECURSOS FEDERALES	82 APORTACIONES	-	-	88,846.70	-	-	4,175.77	1,760.13	18,756.53	-	13,239.12	15,845.88	7,516.00	-	15,724.20	2,193.65	4,690.25	$ 172,770.23
JEFE DE DEPARTAMENTO	CONFIANZA	QUINCENA	1	GASTO CORRIENTE	1528019	RECURSOS FEDERALES	15 RECURSOS FEDERALES	81 PARTICIPACIONES	71,879.35	-	-	-	-	-	2,633.57	14,974.82	-	106,038.20	20,612.29	-	8,625.50	-	-	-	$ 247,414.63
POLICIA	POLICIA	QUINCENA	1	GASTO CORRIENTE	2533419	RECURSOS FEDERALES	25 RECURSOS FEDERALES	82 APORTACIONES	-	-	88,846.70	-	-	4,175.77	1,760.13	18,756.53	-	13,239.12	15,845.88	7,516.00	-	15,724.20	2,193.65	4,690.25	$ 172,770.23
POLICIA 3o	POLICIA	QUINCENA	1	GASTO CORRIENTE	2533419	RECURSOS FEDERALES	25 RECURSOS FEDERALES	82 APORTACIONES	-	-	108,734.89	-	-	5,110.53	2,156.58	22,955.14	-	16,256.36	16,110.81	7,516.00	-	15,724.20	2,193.65	4,690.25	$ 201,488.21
POLICIA	POLICIA	QUINCENA	1	GASTO CORRIENTE	2533419	RECURSOS FEDERALES	25 RECURSOS FEDERALES	82 APORTACIONES	-	-	88,846.70	-	-	4,175.77	1,760.13	18,756.53	-	13,239.12	15,845.88	7,516.00	-	15,724.20	2,193.65	4,690.25	$ 172,770.23
POLICIA	POLICIA	QUINCENA	1	GASTO CORRIENTE	2533419	RECURSOS FEDERALES	25 RECURSOS FEDERALES	82 APORTACIONES	-	-	76,385.85	-	-	3,590.16	1,514.99	16,125.90	-	13,239.12	16,092.31	6,000.00	-	15,724.20	2,193.65	4,690.25	$ 156,416.43
SECRETARIA "B"	CONFIANZA	QUINCENA	1	GASTO CORRIENTE	1528019	RECURSOS FEDERALES	15 RECURSOS FEDERALES	81 PARTICIPACIONES	63,307.11	-	-	-	-	2,426.77	-	13,388.98	-	2,700.00	25,719.61	-	7,596.85	15,724.20	2,193.65	4,690.25	$ 137,607.42
MECANOGRAFA	BASE	QUINCENA	1	GASTO CORRIENTE	1528019	RECURSOS FEDERALES	15 RECURSOS FEDERALES	81 PARTICIPACIONES	67,595.27	-	-	-	3,397.68	-	3,397.66	14,345.69	-	440.44	50,760.98	-	8,154.39	15,724.20	2,193.65	4,690.25	$ 171,058.16
POLICIA	POLICIA	QUINCENA	1	GASTO CORRIENTE	2533419	RECURSOS FEDERALES	25 RECURSOS FEDERALES	82 APORTACIONES	-	-	88,846.70	-	-	4,175.77	1,760.13	18,756.53	-	13,239.12	15,845.88	7,516.00	-	15,724.20	2,193.65	4,690.25	$ 172,770.23
OFICINISTA "A"	CONFIANZA	QUINCENA	1	GASTO CORRIENTE	1528019	RECURSOS FEDERALES	15 RECURSOS FEDERALES	81 PARTICIPACIONES	56,304.26	-	-	-	-	2,649.12	1,248.53	11,742.65	-	34,800.00	25,371.60	-	6,763.77	15,724.20	2,193.65	4,690.25	$ 163,648.51
INTENDENTE	BASE	SEMANA	1	GASTO CORRIENTE	1528019	RECURSOS FEDERALES	15 RECURSOS FEDERALES	81 PARTICIPACIONES	-	-	61,817.39	-	-	-	2,266.64	14,595.77	-	2,089.61	39,876.63	-	7,418.09	15,724.20	2,193.65	4,690.25	$ 150,672.23
MECANOGRAFA	BASE	QUINCENA	1	GASTO CORRIENTE	1528019	RECURSOS FEDERALES	15 RECURSOS FEDERALES	81 PARTICIPACIONES	67,595.27	-	-	-	3,397.68	-	3,397.66	14,345.69	-	2,390.92	55,150.37	-	8,154.39	15,724.20	2,193.65	4,690.25	$ 177,998.08
BARRENDERO	BASE	SEMANA	1	GASTO CORRIENTE	1528019	RECURSOS FEDERALES	15 RECURSOS FEDERALES	81 PARTICIPACIONES	61,817.39	-	-	-	-	2,678.75	1,248.53	14,595.77	46,787.23	4,066.90	42,972.13	-	7,418.09	15,724.20	2,193.65	4,690.25	$ 202,924.36
NOTIFICADOR	BASE	QUINCENA	1	GASTO CORRIENTE	1528019	RECURSOS FEDERALES	15 RECURSOS FEDERALES	81 PARTICIPACIONES	69,594.01	-	-	-	-	3,479.70	1,762.13	14,692.07	-	128.88	51,379.91	-	8,351.28	15,724.20	2,193.65	4,690.25	$ 170,233.95
SUPERVISOR	CONFIANZA	QUINCENA	1	GASTO CORRIENTE	1528019	RECURSOS FEDERALES	15 RECURSOS FEDERALES	81 PARTICIPACIONES	61,655.08	-	-	-	2,897.89	2,569.04	12,845.22	-	-	9,600.00	26,057.63	-	7,398.85	15,724.20	2,193.65	4,690.25	$ 145,633.81
ANALISTA	CONFIANZA	QUINCENA	1	GASTO CORRIENTE	1528019	RECURSOS FEDERALES	15 RECURSOS FEDERALES	81 PARTICIPACIONES	77,191.38	-	-	-	3,617.98	3,216.32	16,081.58	-	-	40,800.00	26,595.62	-	9,262.99	15,724.20	2,193.65	4,690.25	$ 199,384.17
POLICIA	POLICIA	QUINCENA	1	GASTO CORRIENTE	2533419	RECURSOS FEDERALES	25 RECURSOS FEDERALES	82 APORTACIONES	-	-	88,846.70	-	-	4,175.77	1,760.13	18,756.53	-	13,239.12	15,845.88	7,516.00	-	15,724.20	2,193.65	4,690.25	$ 172,770.23
POLICIA	POLICIA	QUINCENA	1	GASTO CORRIENTE	2533419	RECURSOS FEDERALES	25 RECURSOS FEDERALES	82 APORTACIONES	-	-	88,846.70	-	-	4,175.77	1,760.13	18,756.53	-	13,239.12	15,845.88	7,516.00	-	15,724.20	2,193.65	4,690.25	$ 172,770.23
POLICIA	POLICIA	QUINCENA	1	GASTO CORRIENTE	2533419	RECURSOS FEDERALES	25 RECURSOS FEDERALES	82 APORTACIONES	-	-	88,846.70	-	-	4,175.77	1,760.13	18,756.53	-	13,239.12	15,845.88	7,516.00	-	15,724.20	2,193.65	4,690.25	$ 172,770.23
JEFE DE DEPARTAMENTO	CONFIANZA	QUINCENA	1	GASTO CORRIENTE	1528019	RECURSOS FEDERALES	15 RECURSOS FEDERALES	81 PARTICIPACIONES	71,879.35	-	-	-	-	3,234.60	2,994.96	14,974.82	-	106,038.20	20,612.29	-	8,625.50	15,724.20	2,193.65	4,690.25	$ 247,294.35
JEFE DE DEPARTAMENTO	CONFIANZA	QUINCENA	1	GASTO CORRIENTE	1528019	RECURSOS FEDERALES	15 RECURSOS FEDERALES	81 PARTICIPACIONES	71,879.35	-	-	-	-	3,479.70	1,762.13	18,756.53	-	13,239.12	20,612.29	-	8,625.50	15,724.20	2,193.65	4,690.25	$ 251,008.62
NOTIFICADOR	BASE	QUINCENA	1	GASTO CORRIENTE	1528019	RECURSOS FEDERALES	15 RECURSOS FEDERALES	81 PARTICIPACIONES	69,594.01	-	-	-	-	3,479.70	1,762.13	14,692.07	-	902.14	51,379.91	-	8,351.28	15,724.20	2,193.65	4,690.25	$ 171,007.21
AYUDANTE ADMINISTRATIVO	BASE	QUINCENA	1	GASTO CORRIENTE	1528019	RECURSOS FEDERALES	15 RECURSOS FEDERALES	81 PARTICIPACIONES	73,498.90	-	-	-	3,674.97	-	3,674.94	15,516.43	-	3,538.91	56,228.58	-	8,819.87	15,724.20	2,193.65	4,690.25	$ 187,560.70
JARDINERO	BASE	QUINCENA	1	GASTO CORRIENTE	1528019	RECURSOS FEDERALES	15 RECURSOS FEDERALES	81 PARTICIPACIONES	61,817.39	-	-	-	-	2,678.75	1,248.53	14,595.77	-	171.73	39,353.63	-	7,418.09	15,724.20	2,193.65	4,690.25	$ 148,621.44
EMPLEADO DE CUADRILLA MOVIL"B"	BASE	SEMANA	1	GASTO CORRIENTE	1528019	RECURSOS FEDERALES	15 RECURSOS FEDERALES	81 PARTICIPACIONES	67,595.165	-	-	-	-	3,397.68	-	16,044.37	-	5,215.56	43,877.02	-	8,334.21	15,724.20	2,193.65	4,690.25	$ 170,647.36
POLICIA	POLICIA	QUINCENA	1	GASTO CORRIENTE	2533419	RECURSOS FEDERALES	25 RECURSOS FEDERALES	82 APORTACIONES	-	-	88,846.70	-	-	4,175.77	1,762.13	18,756.53	-	13,239.12	15,845.88	7,516.00	-	15,724.20	2,193.65	4,690.25	$ 172,770.23
POLICIA	POLICIA	QUINCENA	1	GASTO CORRIENTE	2533419	RECURSOS FEDERALES	25 RECURSOS FEDERALES	82 APORTACIONES	-	-	88,846.70	-	-	4,175.77	1,762.13	18,756.53	-	13,239.12	15,845.88	7,516.00	-	15,724.20	2,193.65	4,690.25	$ 172,770.23
POLICIA VIAL	TRANSITO	QUINCENA	1	GASTO CORRIENTE	1528019	RECURSOS FEDERALES	15 RECURSOS FEDERALES	81 PARTICIPACIONES	-	-	88,846.70	-	-	4,175.77	1,762.13	18,756.53	-	13,239.12	15,845.88	7,516.00	-	15,724.20	2,193.65	4,690.25	$ 172,770.23
INTENDENTE	BASE	QUINCENA	1	GASTO CORRIENTE	1528019	RECURSOS FEDERALES	15 RECURSOS FEDERALES	81 PARTICIPACIONES	-	-	64,377.06	-	-	3,218.90	-	13,590.71	-	3,218.85	13,590.71	839.52	54,455.05	7,725.25	15,724.20	2,193.65	4,690.25	$ 170,028.44
VELADOR	BASE	SEMANA	1	GASTO CORRIENTE	1528019	RECURSOS FEDERALES	15 RECURSOS FEDERALES	81 PARTICIPACIONES	67,623.35	-	-	-	-	2,705.01	-	14,276.46	-	2,400.62	45,852.21	-	8,115.04	15,724.20	2,193.65	4,690.25	$ 163,591.79
AUXILIAR DE TRABAJO SOCIAL	BASE	QUINCENA	1	GASTO CORRIENTE	1528019	RECURSOS FEDERALES	15 RECURSOS FEDERALES	81 PARTICIPACIONES	67,690.81	-	-	-	-	2,482.00	-	14,290.28	-	501.41	54,674.25	-	8,122.90	15,724.20	2,193.65	4,690.25	$ 170,359.75
AGENTE	TRANSITO	QUINCENA	1	GASTO CORRIENTE	1528019	RECURSOS FEDERALES	15 RECURSOS FEDERALES	81 PARTICIPACIONES	-	-	76,385.85	-	-	3,590.16	1,514.99	16,125.90	-	10,073.20	16,092.31	6,000.00	-	15,724.20	2,193.65	4,690.25	$ 154,050.51
POLICIA	POLICIA	QUINCENA	1	GASTO CORRIENTE	2533419	RECURSOS FEDERALES	25 RECURSOS FEDERALES	82 APORTACIONES	-	-	76,385.85	-	-	3,590.16	1,514.99	16,125.90	-	13,239.12	16,092.31	6,000.00	-	15,724.20	2,193.65	4,690.25	$ 156,416.43
BARRENDERO	BASE	SEMANA	1	GASTO CORRIENTE	1528019	RECURSOS FEDERALES	15 RECURSOS FEDERALES	81 PARTICIPACIONES	61,817.39	-	-	-	-	2,266.64	1,248.53	14,595.77	50,833.94	3,389.09	42,672.13	-	7,418.09	15,724.20	2,193.65	4,690.25	$ 205,601.15
JARDINERO	BASE	SEMANA	1	GASTO CORRIENTE	1528019	RECURSOS FEDERALES	15 RECURSOS FEDERALES	81 PARTICIPACIONES	61,817.39	-	-	-	-	2,060.58	1,248.53	14,595.77	-	282.27	39,706.69	-	7,418.09	15,724.20	2,193.65	4,690.25	$ 148,488.83
INTENDENTE	BASE	QUINCENA	1	GASTO CORRIENTE	1528019	RECURSOS FEDERALES	15 RECURSOS FEDERALES	81 PARTICIPACIONES	64,377.06	-	-	-	-	3,145.90	1,514.99	13,590.71	-	596.08	40,948.79	-	7,725.35	15,724.20	2,193.65	4,690.25	$ 151,991.89
POLICIA	POLICIA	QUINCENA	1	GASTO CORRIENTE	2533419	RECURSOS FEDERALES	25 RECURSOS FEDERALES	82 APORTACIONES	-	-	88,846.70	-	-	4,175.77	1,762.13	18,756.53	-	13,239.12	15,845.88	7,516.00	-	15,724.20	2,193.65	4,690.25	$ 172,770.23

DOCUMENTO SOLO PARA CONSULTA

Plaz a/Puesto	Tipo de Contrato	Tipo de Nómina		Tipo de Gasto		Ramo	Fuente de Financiamiento	Subfuente de Financiamiento/CRI	11321	11311	11211	12211	13111	13121	13211	13221	13311	13421	15411	17121	15111	14111	14121	Importe
INTENDENTE	BASE	QUINCENA	1	GASTO CORRIENTE	1520019	RECURSOS FEDERALES	15 RECURSOS FEDERALES	81 PARTICIPACIONES	-	64,377.06	-	-	3,211.85	-	1,000.26	13,590.71	-	119.21	50,015.61	-	7,725.25	15,724.20	2,193.65	4,690.25	$ 165,069.06
VELADOR	BASE	SEMANA	1	GASTO CORRIENTE	1520019	RECURSOS FEDERALES	15 RECURSOS FEDERALES	81 PARTICIPACIONES	-	65,098.86	-	-	-	-	1,254.92	15,370.45	84,565.77	4,996.64	43,123.97	-	7,811.80	15,724.20	2,193.65	4,690.25	$ 246,830.01
BARRENDERO	BASE	SEMANA	1	GASTO CORRIENTE	1524019	RECURSOS FEDERALES	15 RECURSOS FEDERALES	81 PARTICIPACIONES	-	61,817.39	-	-	-	-	2,678.75	14,595.77	46,767.23	2,541.51	42,972.13	-	7,418.09	15,724.20	2,193.65	4,690.25	$ 201,398.97
AUXILIAR DE ENFERMERÍA	BASE	QUINCENA	1	GASTO CORRIENTE	1520019	RECURSOS FEDERALES	15 RECURSOS FEDERALES	81 PARTICIPACIONES	-	68,871.83	-	-	-	-	3,443.59	14,539.61	-	510.16	41,812.65	-	8,264.62	15,724.20	2,193.65	4,690.25	$ 160,060.56
SUPERVISOR	CONFIANZA	QUINCENA	1	GASTO CORRIENTE	1520019	RECURSOS FEDERALES	15 RECURSOS FEDERALES	81 PARTICIPACIONES	61,657.08	-	-	-	3,560.04	12,845.23	-	36,360.00	-	26,057.68	-	-	7,398.85	15,724.20	2,193.65	4,690.25	$ 169,375.92
SECRETARÍA "H"	CONFIANZA	QUINCENA	1	GASTO CORRIENTE	1520019	RECURSOS FEDERALES	15 RECURSOS FEDERALES	81 PARTICIPACIONES	49,365.39	-	-	-	2,056.90	10,284.50	-	33,600.00	-	24,960.25	-	-	5,923.87	15,724.20	2,193.65	4,690.25	$ 148,799.21
NOTIFICADOR	BASE	QUINCENA	1	GASTO CORRIENTE	1520019	RECURSOS FEDERALES	15 RECURSOS FEDERALES	81 PARTICIPACIONES	69,594.01	-	-	-	3,479.70	14,692.07	-	2,833.31	-	51,439.91	-	-	8,351.28	15,724.20	2,193.65	4,690.25	$ 173,000.38
MECANOGRAFA	BASE	QUINCENA	1	GASTO CORRIENTE	1520019	RECURSOS FEDERALES	15 RECURSOS FEDERALES	81 PARTICIPACIONES	67,955.27	-	-	-	3,397.66	14,345.69	-	440.44	-	54,715.37	-	-	8,154.39	15,724.20	2,193.65	4,690.25	$ 171,614.92
NOTIFICADOR	BASE	QUINCENA	1	GASTO CORRIENTE	1520019	RECURSOS FEDERALES	15 RECURSOS FEDERALES	81 PARTICIPACIONES	69,594.01	-	-	-	3,479.70	14,692.07	-	386.65	-	55,469.35	-	-	8,351.28	15,724.20	2,193.65	4,690.25	$ 174,521.14
CONSERJE	BASE	QUINCENA	1	GASTO CORRIENTE	1530019	RECURSOS FEDERALES	15 RECURSOS FEDERALES	81 PARTICIPACIONES	67,955.35	-	-	-	3,381.27	14,276.46	-	4,508.38	-	51,057.23	-	-	8,115.04	15,724.20	2,193.65	4,690.25	$ 171,571.83
MECANOGRAFA	BASE	QUINCENA	1	GASTO CORRIENTE	1524019	RECURSOS FEDERALES	15 RECURSOS FEDERALES	81 PARTICIPACIONES	67,955.27	-	-	-	3,397.66	14,345.69	-	62.92	-	55,090.37	-	-	8,154.39	15,724.20	2,193.65	4,690.25	$ 171,612.40
JARDINERO	BASE	SEMANA	1	GASTO CORRIENTE	1520019	RECURSOS FEDERALES	15 RECURSOS FEDERALES	81 PARTICIPACIONES	61,817.39	-	-	-	3,090.87	14,595.77	87,434.38	4,744.72	-	42,972.13	-	-	7,418.09	15,724.20	2,193.65	4,690.25	$ 244,681.45
AUXILIAR DE ENFERMERÍA	BASE	QUINCENA	1	GASTO CORRIENTE	1520019	RECURSOS FEDERALES	15 RECURSOS FEDERALES	81 PARTICIPACIONES	68,871.83	-	-	-	3,443.59	14,539.61	-	2,005.87	-	55,388.08	-	-	8,264.62	15,724.20	2,193.65	4,690.25	$ 175,922.53
POLICÍA	POLICÍA	QUINCENA	1	GASTO CORRIENTE	2533419	RECURSOS FEDERALES	25 RECURSOS FEDERALES	82 APORTACIONES	-	88,846.70	-	4,175.77	1,760.13	18,756.53	-	13,239.12	7,516.00	15,845.88	7,516.00	-	-	15,724.20	2,193.65	4,690.25	$ 171,770.23
POLICÍA	POLICÍA	QUINCENA	1	GASTO CORRIENTE	2533419	RECURSOS FEDERALES	25 RECURSOS FEDERALES	82 APORTACIONES	-	88,846.70	-	4,175.77	1,760.13	18,756.53	-	13,239.12	7,516.00	15,845.88	7,516.00	-	-	15,724.20	2,193.65	4,690.25	$ 172,770.23
POLICÍA	POLICÍA	QUINCENA	1	GASTO CORRIENTE	2533419	RECURSOS FEDERALES	25 RECURSOS FEDERALES	82 APORTACIONES	-	88,846.70	-	4,175.77	1,760.13	18,756.53	-	13,239.12	7,516.00	15,845.88	7,516.00	-	-	15,724.20	2,193.65	4,690.25	$ 172,770.23
INTENDENTE	BASE	SEMANA	1	GASTO CORRIENTE	1520019	RECURSOS FEDERALES	15 RECURSOS FEDERALES	81 PARTICIPACIONES	61,817.39	-	-	-	2,060.58	14,595.77	-	-	-	39,331.68	-	-	7,418.09	15,724.20	2,193.65	4,690.25	$ 147,831.56
JARDINERO	BASE	SEMANA	1	GASTO CORRIENTE	1530019	RECURSOS FEDERALES	15 RECURSOS FEDERALES	81 PARTICIPACIONES	61,817.39	-	-	-	2,472.70	14,507.01	-	3,728.00	-	42,672.13	-	-	7,418.09	15,724.20	2,193.65	4,690.25	$ 155,312.18
PROMOTOR SOCIAL	CONFIANZA	QUINCENA	1	GASTO CORRIENTE	1520019	RECURSOS FEDERALES	15 RECURSOS FEDERALES	81 PARTICIPACIONES	71,643.95	-	-	-	3,367.28	14,925.82	-	3,120.00	-	26,644.58	-	-	8,597.27	15,724.20	2,193.65	4,690.25	$ 153,892.16
TAQUIMECANÓGRAFA	BASE	QUINCENA	1	GASTO CORRIENTE	1520019	RECURSOS FEDERALES	15 RECURSOS FEDERALES	81 PARTICIPACIONES	71,579.49	-	-	-	3,376.49	15,100.06	-	2,119.37	-	51,456.41	-	-	8,583.58	15,724.20	2,193.65	4,690.25	$ 174,974.57
OFICIAL ADMINISTRATIVO	BASE	QUINCENA	1	GASTO CORRIENTE	1520019	RECURSOS FEDERALES	15 RECURSOS FEDERALES	81 PARTICIPACIONES	73,499.90	-	-	-	3,674.94	15,316.43	-	-	-	56,168.38	-	-	8,819.97	15,724.20	2,193.65	4,690.25	$ 180,286.82
MECANOGRAFA	BASE	QUINCENA	1	GASTO CORRIENTE	1530019	RECURSOS FEDERALES	15 RECURSOS FEDERALES	81 PARTICIPACIONES	67,955.27	-	-	-	3,397.66	14,345.69	-	2,831.35	-	50,760.93	-	-	8,154.39	15,724.20	2,193.65	4,690.25	$ 170,051.39
OFICIAL ADMINISTRATIVO	BASE	QUINCENA	1	GASTO CORRIENTE	1520019	RECURSOS FEDERALES	15 RECURSOS FEDERALES	81 PARTICIPACIONES	73,499.90	-	-	-	3,674.94	15,516.43	-	3,402.80	-	56,288.58	-	-	8,819.87	15,724.20	2,193.65	4,690.25	$ 183,809.62
OFICINISTA "H"	CONFIANZA	QUINCENA	1	GASTO CORRIENTE	1520019	RECURSOS FEDERALES	15 RECURSOS FEDERALES	81 PARTICIPACIONES	59,351.08	-	-	-	2,473.00	12,365.02	-	22,200.00	-	25,932.67	-	-	7,122.25	15,724.20	2,193.65	4,690.25	$ 152,042.62
PROMOTOR SOCIAL	CONFIANZA	QUINCENA	1	GASTO CORRIENTE	1520019	RECURSOS FEDERALES	15 RECURSOS FEDERALES	81 PARTICIPACIONES	71,643.95	-	-	-	2,985.16	14,925.82	-	3,120.00	-	26,393.54	-	-	8,597.27	15,724.20	2,193.65	4,690.25	$ 150,149.88
JEFE DE DEPARTAMENTO	CONFIANZA	QUINCENA	1	GASTO CORRIENTE	1530019	RECURSOS FEDERALES	15 RECURSOS FEDERALES	81 PARTICIPACIONES	71,879.35	-	-	-	3,004.96	14,974.82	-	106,089.20	-	20,997.29	-	-	8,625.50	15,724.20	2,193.65	4,690.25	$ 248,149.02
POLICÍA	POLICÍA	QUINCENA	1	GASTO CORRIENTE	2533419	RECURSOS FEDERALES	25 RECURSOS FEDERALES	82 APORTACIONES	-	88,846.70	-	-	1,760.13	18,756.53	-	13,239.12	7,516.00	15,845.88	7,516.00	-	-	15,724.20	2,193.65	4,690.25	$ 168,594.46
AUDIANTE ADMINISTRATIVO	BASE	QUINCENA	1	GASTO CORRIENTE	1520019	RECURSOS FEDERALES	15 RECURSOS FEDERALES	81 PARTICIPACIONES	73,498.90	-	-	-	2,939.96	15,516.43	-	28,916.75	-	55,793.58	-	-	8,819.97	15,724.20	2,193.65	4,690.25	$ 208,093.57
OFICIAL DE TRABAJO SOCIAL	BASE	QUINCENA	1	GASTO CORRIENTE	1520019	RECURSOS FEDERALES	15 RECURSOS FEDERALES	81 PARTICIPACIONES	76,543.94	-	-	-	3,827.50	16,160.54	-	3,830.55	-	52,732.31	-	-	9,185.99	15,724.20	2,193.65	4,690.25	$ 184,801.93
JEFE DE DEPARTAMENTO	CONFIANZA	QUINCENA	1	GASTO CORRIENTE	1530019	RECURSOS FEDERALES	15 RECURSOS FEDERALES	81 PARTICIPACIONES	71,879.35	-	-	-	2,994.96	14,974.82	-	106,089.20	-	20,997.29	-	-	8,625.50	15,724.20	2,193.65	4,690.25	$ 248,149.02
INTENDENTE	BASE	QUINCENA	1	GASTO CORRIENTE	1520019	RECURSOS FEDERALES	15 RECURSOS FEDERALES	81 PARTICIPACIONES	64,377.06	-	-	-	3,218.85	13,590.71	-	834.52	-	50,075.61	-	-	7,725.25	15,724.20	2,193.65	4,690.25	$ 162,420.10
JEFE DE DEPARTAMENTO	CONFIANZA	QUINCENA	1	GASTO CORRIENTE	1520019	RECURSOS FEDERALES	15 RECURSOS FEDERALES	81 PARTICIPACIONES	71,879.35	-	-	-	3,314.56	14,974.82	-	106,089.20	-	20,997.29	-	-	8,625.50	15,724.20	2,193.65	4,690.25	$ 251,263.79
INTENDENTE	BASE	QUINCENA	1	GASTO CORRIENTE	1520019	RECURSOS FEDERALES	15 RECURSOS FEDERALES	81 PARTICIPACIONES	64,377.06	-	-	-	2,360.49	13,590.71	-	476.87	-	50,075.61	-	-	7,725.25	15,724.20	2,193.65	4,690.25	$ 161,204.09
MECANOGRAFA	BASE	QUINCENA	1	GASTO CORRIENTE	1530019	RECURSOS FEDERALES	15 RECURSOS FEDERALES	81 PARTICIPACIONES	67,955.27	-	-	-	3,397.66	14,345.69	-	880.88	-	54,715.37	-	-	8,154.39	15,724.20	2,193.65	4,690.25	$ 172,055.86
POLICÍA	POLICÍA	QUINCENA	1	GASTO CORRIENTE	2533419	RECURSOS FEDERALES	25 RECURSOS FEDERALES	82 APORTACIONES	-	88,846.70	-	-	1,760.13	18,756.53	-	13,239.12	-	15,845.88	7,516.00	-	-	15,724.20	2,193.65	4,690.25	$ 168,594.46
AGENTE	TRANSITO	QUINCENA	1	GASTO CORRIENTE	1520019	RECURSOS FEDERALES	15 RECURSOS FEDERALES	81 PARTICIPACIONES	76,385.85	-	-	-	980.29	16,135.90	-	10,873.20	-	16,951.31	6,000.00	-	-	15,724.20	2,193.65	4,690.25	$ 149,955.65
POLICÍA	POLICÍA	QUINCENA	1	GASTO CORRIENTE	2533419	RECURSOS FEDERALES	25 RECURSOS FEDERALES	82 APORTACIONES	-	88,846.70	-	-	1,760.13	18,756.53	-	13,239.12	-	15,845.88	7,516.00	-	-	15,724.20	2,193.65	4,690.25	$ 168,594.46

DOCUMENTO SOLO
INFORMACIÓN CONSULTA

Plaza/Puesto	Tipo de Contrato	Tipo de Nómina		Tipo de Gasto		Ramo	Fuente de Financiamiento	Subfuente de Financiamiento (CRI)	11321	11311	12211	12221	13111	13121	13211	13221	13311	13421	15411	17121	15111	14111	14121	Importe
POLICIA	POLICIA	QUINCENA	1	GASTO CORRIENTE	2533419	RECURSOS FEDERALES	25 RECURSOS FEDERALES	82 APORTACIONES	-	-	88,846.70	-	-	-	1,762.13	18,756.53	-	13,239.12	15,845.88	7,516.00	-	15,724.20	2,193.65	4,690.25	$ 168,594.46
POLICIA	POLICIA	QUINCENA	1	GASTO CORRIENTE	2533419	RECURSOS FEDERALES	25 RECURSOS FEDERALES	82 APORTACIONES	-	-	76,385.85	-	-	-	1,514.99	16,125.90	-	13,239.12	16,952.31	6,000.00	-	15,724.20	2,193.65	4,690.25	$ 152,826.27
POLICIA	POLICIA	QUINCENA	1	GASTO CORRIENTE	2533419	RECURSOS FEDERALES	25 RECURSOS FEDERALES	82 APORTACIONES	-	-	88,846.70	-	-	-	1,762.13	18,756.53	-	13,239.12	15,845.88	7,516.00	-	15,724.20	2,193.65	4,690.25	$ 168,594.46
POLICIA	POLICIA	QUINCENA	1	GASTO CORRIENTE	2533419	RECURSOS FEDERALES	25 RECURSOS FEDERALES	83 APORTACIONES	-	-	88,846.70	-	-	-	1,762.13	18,756.53	-	13,239.12	15,845.88	7,516.00	-	15,724.20	2,193.65	4,690.25	$ 168,594.46
OFICINISTA "D"	POLICIA	QUINCENA	1	GASTO CORRIENTE	2533419	RECURSOS FEDERALES	25 RECURSOS FEDERALES	82 APORTACIONES	-	-	42,853.29	-	-	-	849.90	9,046.50	-	2,365.68	28,385.52	6,000.00	-	15,724.20	2,193.65	4,690.25	$ 112,108.08
INTENDENTE	BASE	QUINCENA	1	GASTO CORRIENTE	1528019	RECURSOS FEDERALES	15 RECURSOS FEDERALES	81 PARTICIPACIONES	-	64,317.06	-	-	-	-	3,218.85	13,590.71	-	3,099.63	54,395.05	-	7,725.25	15,724.20	2,193.65	4,690.25	$ 169,014.65
TECNICO ADMINISTRATIVO	BASE	QUINCENA	1	GASTO CORRIENTE	1528019	RECURSOS FEDERALES	15 RECURSOS FEDERALES	81 PARTICIPACIONES	-	85,671.91	-	-	-	-	4,283.60	18,086.29	-	6,423.31	54,566.23	-	10,280.63	15,724.20	2,193.65	4,690.25	$ 201,922.07
TECNICO ADMINISTRATIVO	BASE	QUINCENA	1	GASTO CORRIENTE	1528019	RECURSOS FEDERALES	15 RECURSOS FEDERALES	81 PARTICIPACIONES	-	85,671.91	-	-	-	-	4,283.60	18,086.29	-	6,663.29	54,506.23	-	10,280.63	15,724.20	2,193.65	4,690.25	$ 202,160.05
AYUDANTE UNIVERSAL DE OFICINA	BASE	QUINCENA	1	GASTO CORRIENTE	1528019	RECURSOS FEDERALES	15 RECURSOS FEDERALES	81 PARTICIPACIONES	-	73,498.90	-	-	-	-	3,674.94	15,516.43	-	5,580.56	52,193.34	-	8,819.87	15,724.20	2,193.65	4,690.25	$ 181,897.94
TRABAJADORA SOCIAL	BASE	QUINCENA	1	GASTO CORRIENTE	1528019	RECURSOS FEDERALES	15 RECURSOS FEDERALES	81 PARTICIPACIONES	-	85,815.87	-	-	-	-	4,291.79	18,120.91	-	6,676.17	58,627.39	-	10,300.30	15,724.20	2,193.65	4,690.25	$ 206,460.53
TECNICO ADMINISTRATIVO	BASE	QUINCENA	1	GASTO CORRIENTE	1528019	RECURSOS FEDERALES	15 RECURSOS FEDERALES	81 PARTICIPACIONES	-	85,671.91	-	-	-	-	4,283.60	18,086.29	-	6,663.29	54,206.23	-	10,280.63	15,724.20	2,193.65	4,690.25	$ 201,800.05
MECANOGRAFA	BASE	QUINCENA	1	GASTO CORRIENTE	1528019	RECURSOS FEDERALES	15 RECURSOS FEDERALES	81 PARTICIPACIONES	-	67,595.27	-	-	-	-	3,397.66	14,345.69	-	125.84	51,090.98	-	8,154.39	15,724.20	2,193.65	4,690.25	$ 167,645.88
AYUDANTE ADMINISTRATIVO	BASE	QUINCENA	1	GASTO CORRIENTE	1528019	RECURSOS FEDERALES	15 RECURSOS FEDERALES	81 PARTICIPACIONES	-	73,498.90	-	-	-	-	3,674.94	15,516.43	-	3,811.13	56,218.98	-	8,819.87	15,724.20	2,193.65	4,690.25	$ 184,157.95
AYUDANTE ADMINISTRATIVO	BASE	QUINCENA	1	GASTO CORRIENTE	1528019	RECURSOS FEDERALES	15 RECURSOS FEDERALES	81 PARTICIPACIONES	-	73,498.90	-	-	-	-	3,674.94	15,516.43	-	5,716.67	51,839.14	-	8,819.87	15,724.20	2,193.65	4,690.25	$ 181,674.05
POLICIA	POLICIA	QUINCENA	1	GASTO CORRIENTE	2533419	RECURSOS FEDERALES	25 RECURSOS FEDERALES	82 APORTACIONES	-	-	88,846.70	-	-	-	1,762.13	18,756.53	-	13,239.12	15,845.88	7,516.00	-	15,724.20	2,193.65	4,690.25	$ 168,594.46
POLICIA	POLICIA	QUINCENA	1	GASTO CORRIENTE	2533419	RECURSOS FEDERALES	25 RECURSOS FEDERALES	82 APORTACIONES	-	-	88,846.70	-	-	-	1,762.13	18,756.53	-	13,239.12	15,845.88	7,516.00	-	15,724.20	2,193.65	4,690.25	$ 168,594.46
INTENDENTE	BASE	QUINCENA	1	GASTO CORRIENTE	1528019	RECURSOS FEDERALES	15 RECURSOS FEDERALES	81 PARTICIPACIONES	-	61,817.39	-	-	-	3,090.87	2,884.81	14,595.77	-	-	52,312.89	-	7,418.09	15,724.20	2,193.65	4,690.25	$ 164,927.92
AUXILIAR TOPOGRAFO	BASE	SEMANA	1	GASTO CORRIENTE	1528019	RECURSOS FEDERALES	15 RECURSOS FEDERALES	81 PARTICIPACIONES	-	64,344.57	-	-	-	-	3,217.23	15,583.80	-	3,821.49	50,859.21	-	7,721.34	15,724.20	2,193.65	4,690.25	$ 165,655.73
JARDINERO	BASE	SEMANA	1	GASTO CORRIENTE	1528019	RECURSOS FEDERALES	15 RECURSOS FEDERALES	81 PARTICIPACIONES	-	61,817.39	-	-	-	3,090.87	2,884.81	14,595.77	-	2,936.78	53,007.89	-	7,418.09	15,724.20	2,193.65	4,690.25	$ 168,359.70
JARDINERO	BASE	SEMANA	1	GASTO CORRIENTE	1528019	RECURSOS FEDERALES	15 RECURSOS FEDERALES	81 PARTICIPACIONES	-	61,817.39	-	-	-	3,090.87	2,884.81	14,595.77	40,607.16	2,707.33	52,947.89	-	7,418.09	15,724.20	2,193.65	4,690.25	$ 208,797.41
MECANOGRAFA	BASE	QUINCENA	1	GASTO CORRIENTE	1528019	RECURSOS FEDERALES	15 RECURSOS FEDERALES	81 PARTICIPACIONES	-	67,595.27	-	-	-	-	3,397.66	14,345.69	-	2,516.83	55,090.37	-	8,154.39	15,724.20	2,193.65	4,690.25	$ 174,006.31
MECANOGRAFA	BASE	QUINCENA	1	GASTO CORRIENTE	1528019	RECURSOS FEDERALES	15 RECURSOS FEDERALES	81 PARTICIPACIONES	-	67,595.27	-	-	-	-	2,718.13	14,345.69	-	1,377.85	46,957.21	-	8,154.39	15,724.20	2,193.65	4,690.25	$ 164,114.64
POLICIA	POLICIA	QUINCENA	1	GASTO CORRIENTE	2533419	RECURSOS FEDERALES	25 RECURSOS FEDERALES	82 APORTACIONES	-	-	88,846.70	-	-	-	1,762.13	18,756.53	-	13,239.12	15,845.88	7,516.00	-	15,724.20	2,193.65	4,690.25	$ 168,594.46
AGENTE	TRANSITO	QUINCENA	1	GASTO CORRIENTE	1528019	RECURSOS FEDERALES	15 RECURSOS FEDERALES	81 PARTICIPACIONES	-	-	76,385.85	-	-	-	1,514.99	16,125.90	-	10,873.20	16,952.31	6,000.00	-	15,724.20	2,193.65	4,690.25	$ 150,460.35
POLICIA VIAL	TRANSITO	QUINCENA	1	GASTO CORRIENTE	1528019	RECURSOS FEDERALES	15 RECURSOS FEDERALES	81 PARTICIPACIONES	-	-	88,846.70	-	-	-	1,762.13	18,756.53	-	13,239.12	15,845.88	7,516.00	-	15,724.20	2,193.65	4,690.25	$ 168,594.46
POLICIA	POLICIA	QUINCENA	1	GASTO CORRIENTE	2533419	RECURSOS FEDERALES	25 RECURSOS FEDERALES	82 APORTACIONES	-	-	88,846.70	-	-	-	1,762.13	18,756.53	-	13,239.12	15,845.88	7,516.00	-	15,724.20	2,193.65	4,690.25	$ 168,594.46
POLICIA	POLICIA	QUINCENA	1	GASTO CORRIENTE	2533419	RECURSOS FEDERALES	25 RECURSOS FEDERALES	82 APORTACIONES	-	-	88,846.70	-	-	-	1,762.13	18,756.53	-	13,239.12	15,845.88	7,516.00	-	15,724.20	2,193.65	4,690.25	$ 168,594.46
POLICIA	POLICIA	QUINCENA	1	GASTO CORRIENTE	2533419	RECURSOS FEDERALES	25 RECURSOS FEDERALES	82 APORTACIONES	-	-	88,846.70	-	-	-	1,762.13	18,756.53	-	13,239.12	15,845.88	7,516.00	-	15,724.20	2,193.65	4,690.25	$ 168,594.46
ANALISTA	POLICIA	QUINCENA	1	GASTO CORRIENTE	2533419	RECURSOS FEDERALES	25 RECURSOS FEDERALES	82 APORTACIONES	-	-	67,559.89	-	-	-	1,339.94	14,202.64	-	2,366.68	29,837.01	6,000.00	-	15,724.20	2,193.65	4,690.25	$ 143,973.86
AGENTE	TRANSITO	QUINCENA	1	GASTO CORRIENTE	1528019	RECURSOS FEDERALES	15 RECURSOS FEDERALES	81 PARTICIPACIONES	-	-	76,385.85	-	-	-	1,514.99	16,125.90	-	10,873.20	16,952.31	6,000.00	-	15,724.20	2,193.65	4,690.25	$ 150,460.35
POLICIA	POLICIA	QUINCENA	1	GASTO CORRIENTE	2533419	RECURSOS FEDERALES	25 RECURSOS FEDERALES	82 APORTACIONES	-	-	88,846.70	-	-	-	1,762.13	18,756.53	-	13,239.12	15,845.88	7,516.00	-	15,724.20	2,193.65	4,690.25	$ 172,770.86
AUXILIAR DE TRABAJO SOCIAL	BASE	QUINCENA	1	GASTO CORRIENTE	1528019	RECURSOS FEDERALES	15 RECURSOS FEDERALES	81 PARTICIPACIONES	-	67,669.81	-	-	-	3,384.54	-	3,158.90	14,280.28	752.12	55,099.35	8,121.90	-	15,724.20	2,193.65	4,690.25	$ 175,106.90
POLICIA	POLICIA	QUINCENA	1	GASTO CORRIENTE	2533419	RECURSOS FEDERALES	25 RECURSOS FEDERALES	82 APORTACIONES	-	-	88,846.70	-	-	4,375.80	1,762.13	18,756.53	-	13,239.12	15,845.88	7,516.00	-	15,724.20	2,193.65	4,690.25	$ 172,770.26
AUXILIAR ADMINISTRATIVO	BASE	QUINCENA	1	GASTO CORRIENTE	1528019	RECURSOS FEDERALES	15 RECURSOS FEDERALES	81 PARTICIPACIONES	-	69,594.01	-	-	-	3,479.70	-	3,247.72	14,692.07	-	51,559.91	-	8,357.28	15,724.20	2,193.65	4,690.25	$ 175,740.80
JEFE DE DEPARTAMENTO	POLICIA	QUINCENA	1	GASTO CORRIENTE	2533419	RECURSOS FEDERALES	25 RECURSOS FEDERALES	82 APORTACIONES	-	-	71,879.15	-	-	3,378.32	2,012.62	15,174.49	-	106,089.20	14,567.34	-	-	15,724.20	2,193.65	4,690.25	$ 235,689.02
POLICIA	POLICIA	QUINCENA	1	GASTO CORRIENTE	2533419	RECURSOS FEDERALES	25 RECURSOS FEDERALES	82 APORTACIONES	-	-	76,385.85	-	-	3,590.14	1,514.99	16,125.90	-	13,239.12	16,952.31	6,000.00	-	15,724.20	2,193.65	4,690.25	$ 156,416.41
POLICIA	POLICIA	QUINCENA	1	GASTO CORRIENTE	2533419	RECURSOS FEDERALES	25 RECURSOS FEDERALES	82 APORTACIONES	-	-	76,385.85	-	-	3,590.14	1,514.99	16,125.90	-	13,239.12	16,952.31	6,000.00	-	15,724.20	2,193.65	4,690.25	$ 156,416.41

DOCUMENTO SOLO PARA CONSULTA

Plaza/Puesto	Tipo de Contrato	Tipo de Nómina	Tipo de Gasto		Ramo		Fuente de Financiamiento	Subfuente de Financiamiento/CRI	11321	11311	11211	12211	12231	13111	13121	13211	13221	13311	13421	15411	17121	15111	14111	14311	14121	Importe
AUXILIAR DE TRABAJO SOCIAL	BASE	SEMANA	1	GASTO CORRIENTE	1528019	RECURSOS FEDERALES	15 RECURSOS FEDERALES	81 PARTICIPACIONES	-	67,690.81	-	-	-	3,384.54	-	3,158.90	14,290.28	-	2,597.81	54,664.25	-	8,122.90	15,724.20	2,193.65	4,690.25	$ 176,517.59
JUEZ	CONFIANZA	QUINCENA	1	GASTO CORRIENTE	1528019	RECURSOS FEDERALES	15 RECURSOS FEDERALES	81 PARTICIPACIONES	105,116.20	-	-	-	-	-	4,940.46	4,204.65	21,899.21	-	3,600.00	28,236.77	-	12,613.94	15,724.20	2,193.65	4,690.25	$ 203,219.33
AUXILIAR ARCHIVISTA	BASE	QUINCENA	1	GASTO CORRIENTE	1528019	RECURSOS FEDERALES	15 RECURSOS FEDERALES	81 PARTICIPACIONES	-	67,953.27	-	-	-	3,397.66	-	3,171.15	14,345.69	-	251.68	41,644.11	-	8,154.39	15,724.20	2,193.65	4,690.25	$ 161,526.05
JEFE DE DEPARTAMENTO	CONFIANZA	QUINCENA	1	GASTO CORRIENTE	1528019	RECURSOS FEDERALES	15 RECURSOS FEDERALES	81 PARTICIPACIONES	71,879.15	-	-	-	-	-	3,234.56	2,875.17	14,974.82	-	106,069.20	20,997.29	-	8,625.50	15,724.20	2,193.65	4,690.25	$ 251,263.79
JEFE DE DEPARTAMENTO	CONFIANZA	QUINCENA	1	GASTO CORRIENTE	1528019	RECURSOS FEDERALES	15 RECURSOS FEDERALES	81 PARTICIPACIONES	71,879.15	-	-	-	-	-	-	2,515.77	14,974.82	-	106,069.20	20,997.29	-	8,625.50	15,724.20	2,193.65	4,690.25	$ 247,669.83
JEFE DE UNIDAD	CONFIANZA	QUINCENA	1	GASTO CORRIENTE	1528019	RECURSOS FEDERALES	15 RECURSOS FEDERALES	81 PARTICIPACIONES	71,879.15	-	-	-	-	-	-	2,395.97	14,974.82	-	148,798.56	20,622.29	-	8,625.50	15,724.20	2,193.65	4,690.25	$ 289,904.39
JEFE DE DEPARTAMENTO	CONFIANZA	QUINCENA	1	GASTO CORRIENTE	1528019	RECURSOS FEDERALES	15 RECURSOS FEDERALES	81 PARTICIPACIONES	71,879.15	-	-	-	-	-	3,234.56	2,875.17	14,974.82	-	106,069.20	20,997.29	-	8,625.50	15,724.20	2,193.65	4,690.25	$ 251,263.79
REGIDOR	CONFIANZA	QUINCENA	1	GASTO CORRIENTE	1528019	RECURSOS FEDERALES	15 RECURSOS FEDERALES	81 PARTICIPACIONES	83,884.68	-	-	-	-	-	-	3,075.77	17,475.97	-	438,999.84	21,327.87	-	10,066.16	15,724.20	2,193.65	4,690.25	$ 597,438.39
DIRECTOR DE AREA	CONFIANZA	QUINCENA	1	GASTO CORRIENTE	1528019	RECURSOS FEDERALES	15 RECURSOS FEDERALES	81 PARTICIPACIONES	83,884.68	-	-	-	-	-	-	2,796.16	17,475.97	-	252,127.92	21,327.87	-	10,066.16	15,724.20	2,193.65	4,690.25	$ 410,286.86
DIRECTOR DE AREA	CONFIANZA	QUINCENA	1	GASTO CORRIENTE	1528019	RECURSOS FEDERALES	15 RECURSOS FEDERALES	81 PARTICIPACIONES	83,884.68	-	-	-	-	-	3,774.81	3,355.39	17,475.97	-	252,128.40	21,327.87	-	10,066.16	15,724.20	2,193.65	4,690.25	$ 414,621.38
JEFE DE UNIDAD	CONFIANZA	QUINCENA	1	GASTO CORRIENTE	1528019	RECURSOS FEDERALES	15 RECURSOS FEDERALES	81 PARTICIPACIONES	71,879.15	-	-	-	-	-	3,234.56	2,875.17	14,974.82	-	148,798.80	20,622.29	-	8,625.50	15,724.20	2,193.65	4,690.25	$ 293,618.39
JEFE DE DEPARTAMENTO	CONFIANZA	QUINCENA	1	GASTO CORRIENTE	1528019	RECURSOS FEDERALES	15 RECURSOS FEDERALES	81 PARTICIPACIONES	71,879.15	-	-	-	-	-	3,234.56	2,875.17	14,974.82	-	106,069.20	20,622.29	-	8,625.50	15,724.20	2,193.65	4,690.25	$ 250,888.79
DIRECTOR DE AREA	CONFIANZA	QUINCENA	1	GASTO CORRIENTE	1528019	RECURSOS FEDERALES	15 RECURSOS FEDERALES	81 PARTICIPACIONES	83,884.68	-	-	-	-	-	-	2,935.96	17,475.97	-	252,128.40	21,327.87	-	10,066.16	15,724.20	2,193.65	4,690.25	$ 410,427.14
JEFE DE DEPARTAMENTO	CONFIANZA	QUINCENA	1	GASTO CORRIENTE	1528019	RECURSOS FEDERALES	15 RECURSOS FEDERALES	81 PARTICIPACIONES	71,879.15	-	-	-	-	-	3,234.56	2,875.17	14,974.82	-	106,069.20	20,997.29	-	8,625.50	15,724.20	2,193.65	4,690.25	$ 251,263.79
JEFE DE OFICINA	CONFIANZA	QUINCENA	1	GASTO CORRIENTE	1528019	RECURSOS FEDERALES	15 RECURSOS FEDERALES	81 PARTICIPACIONES	70,941.62	-	-	-	-	-	3,334.26	2,837.66	14,779.50	-	3,000.00	26,228.30	-	8,512.99	15,724.20	2,193.65	4,690.25	$ 152,242.43
JEFE DE DEPARTAMENTO	CONFIANZA	QUINCENA	1	GASTO CORRIENTE	1528019	RECURSOS FEDERALES	15 RECURSOS FEDERALES	81 PARTICIPACIONES	71,879.15	-	-	-	-	-	3,234.56	2,875.17	14,974.82	-	76,914.00	20,997.29	-	8,625.50	15,724.20	2,193.65	4,690.25	$ 222,108.59
POLICIA VIAL	TRANSITO	QUINCENA	1	GASTO CORRIENTE	1528019	RECURSOS FEDERALES	15 RECURSOS FEDERALES	81 PARTICIPACIONES	-	-	88,846.70	-	-	-	8,351.54	2,176.74	18,756.53	-	13,239.12	15,845.88	7,536.00	-	15,724.20	2,193.65	4,690.25	$ 177,360.61
POLICIA VIAL	TRANSITO	QUINCENA	1	GASTO CORRIENTE	1528019	RECURSOS FEDERALES	15 RECURSOS FEDERALES	81 PARTICIPACIONES	-	-	88,846.70	-	-	-	-	1,243.85	18,756.53	-	13,239.12	15,845.88	7,536.00	-	15,724.20	2,193.65	4,690.25	$ 168,076.18
POLICIA 1 • VIAL	TRANSITO	QUINCENA	1	GASTO CORRIENTE	1528019	RECURSOS FEDERALES	15 RECURSOS FEDERALES	81 PARTICIPACIONES	-	-	161,907.87	-	-	-	38,048.32	5,477.88	34,180.55	-	23,638.08	16,892.60	7,536.00	-	15,724.20	2,193.65	4,690.25	$ 310,289.40
POLICIA 1 • VIAL	TRANSITO	QUINCENA	1	GASTO CORRIENTE	1528019	RECURSOS FEDERALES	15 RECURSOS FEDERALES	81 PARTICIPACIONES	-	-	161,907.87	-	-	-	38,048.32	5,477.88	34,180.55	-	23,638.08	16,892.60	7,536.00	-	15,724.20	2,193.65	4,690.25	$ 310,289.40
SUBOFICIAL VIAL	TRANSITO	QUINCENA	1	GASTO CORRIENTE	1528019	RECURSOS FEDERALES	15 RECURSOS FEDERALES	81 PARTICIPACIONES	-	-	195,973.02	-	-	-	46,053.72	6,630.42	41,372.08	-	29,111.28	17,380.64	7,536.00	-	15,724.20	2,193.65	4,690.25	$ 366,665.26
AGENTE	TRANSITO	QUINCENA	1	GASTO CORRIENTE	1528019	RECURSOS FEDERALES	15 RECURSOS FEDERALES	81 PARTICIPACIONES	-	-	76,385.85	-	-	-	17,950.69	2,584.39	16,125.90	-	10,873.20	16,952.31	6,000.00	-	15,724.20	2,193.65	4,690.25	$ 169,480.44
POLICIA 2 • VIAL	TRANSITO	QUINCENA	1	GASTO CORRIENTE	1528019	RECURSOS FEDERALES	15 RECURSOS FEDERALES	81 PARTICIPACIONES	-	-	134,072.33	-	-	-	31,506.99	4,536.11	28,304.16	-	18,597.60	16,493.81	7,536.00	-	15,724.20	2,193.65	4,690.25	$ 263,655.10
POLICIA 2 • VIAL	TRANSITO	QUINCENA	1	GASTO CORRIENTE	1528019	RECURSOS FEDERALES	15 RECURSOS FEDERALES	81 PARTICIPACIONES	-	-	134,072.33	-	-	-	31,506.99	4,536.11	28,304.16	-	18,597.60	16,493.81	7,536.00	-	15,724.20	2,193.65	4,690.25	$ 263,655.10
POLICIA 2 • VIAL	TRANSITO	QUINCENA	1	GASTO CORRIENTE	1528019	RECURSOS FEDERALES	15 RECURSOS FEDERALES	81 PARTICIPACIONES	-	-	134,072.33	-	-	-	31,506.99	4,536.11	28,304.16	-	18,597.60	16,493.81	7,536.00	-	15,724.20	2,193.65	4,690.25	$ 263,655.10
POLICIA	POLICIA	QUINCENA	1	GASTO CORRIENTE	2533419	RECURSOS FEDERALES	25.RECURSOS FEDERALES	82 APORTACIONES	-	-	88,846.70	-	-	-	12,527.44	2,487.71	18,756.53	-	13,239.12	15,845.88	7,536.00	-	15,724.20	2,193.65	4,690.25	$ 181,847.48
POLICIA 2 • VIAL	TRANSITO	QUINCENA	1	GASTO CORRIENTE	1528019	RECURSOS FEDERALES	15 RECURSOS FEDERALES	81 PARTICIPACIONES	-	-	134,072.33	-	-	-	31,506.99	4,536.11	28,304.16	-	18,597.60	16,493.81	7,536.00	-	15,724.20	2,193.65	4,690.25	$ 263,655.10
POLICIA 3 • VIAL	TRANSITO	QUINCENA	1	GASTO CORRIENTE	1528019	RECURSOS FEDERALES	15 RECURSOS FEDERALES	81 PARTICIPACIONES	-	-	108,734.89	-	-	-	25,552.66	3,678.86	22,955.14	-	16,256.40	16,130.81	7,536.00	-	15,724.20	2,193.65	4,690.25	$ 223,452.86
JEFE DE DEPARTAMENTO "B"	TRANSITO	QUINCENA	1	GASTO CORRIENTE	1528019	RECURSOS FEDERALES	15 RECURSOS FEDERALES	81 PARTICIPACIONES	-	-	70,020.55	-	-	-	16,454.82	2,369.03	14,782.12	-	-	29,982.22	6,000.00	-	15,724.20	2,193.65	4,690.25	$ 162,216.84
POLICIA 1 • VIAL	TRANSITO	QUINCENA	1	GASTO CORRIENTE	1528019	RECURSOS FEDERALES	15 RECURSOS FEDERALES	81 PARTICIPACIONES	-	-	161,907.87	-	-	-	38,048.32	5,477.88	34,180.55	-	23,638.08	16,892.60	7,536.00	-	15,724.20	2,193.65	4,690.25	$ 310,289.40
POLICIA VIAL	TRANSITO	QUINCENA	1	GASTO CORRIENTE	1528019	RECURSOS FEDERALES	15 RECURSOS FEDERALES	81 PARTICIPACIONES	-	-	88,846.70	-	-	-	20,878.98	3,005.98	18,756.53	-	13,239.12	15,845.88	7,536.00	-	15,724.20	2,193.65	4,690.25	$ 190,717.29
POLICIA 1 • VIAL	TRANSITO	QUINCENA	1	GASTO CORRIENTE	1528019	RECURSOS FEDERALES	15 RECURSOS FEDERALES	81 PARTICIPACIONES	-	-	161,907.87	-	-	-	38,048.32	5,477.88	34,180.55	-	23,638.08	16,892.60	7,536.00	-	15,724.20	2,193.65	4,690.25	$ 310,289.40
POLICIA VIAL	TRANSITO	QUINCENA	1	GASTO CORRIENTE	1528019	RECURSOS FEDERALES	15 RECURSOS FEDERALES	81 PARTICIPACIONES	-	-	88,846.70	-	-	-	20,878.98	3,005.98	18,756.53	-	13,239.12	15,845.88	7,536.00	-	15,724.20	2,193.65	4,690.25	$ 190,717.29
POLICIA	POLICIA	QUINCENA	1	GASTO CORRIENTE	2533419	RECURSOS FEDERALES	25.RECURSOS FEDERALES	82 APORTACIONES	-	-	76,385.85	-	-	-	17,950.66	2,584.39	16,125.90	-	13,239.12	16,952.31	6,000.00	-	15,724.20	2,193.65	4,690.25	$ 171,846.33
AGENTE	TRANSITO	QUINCENA	1	GASTO CORRIENTE	1528019	RECURSOS FEDERALES	15 RECURSOS FEDERALES	81 PARTICIPACIONES	-	-	76,385.85	-	-	-	17,950.69	2,584.39	16,125.90	-	10,873.20	16,952.31	6,000.00	-	15,724.20	2,193.65	4,690.25	$ 169,480.44
AGENTE	TRANSITO	QUINCENA	1	GASTO CORRIENTE	1528019	RECURSOS FEDERALES	15 RECURSOS FEDERALES	81 PARTICIPACIONES	-	-	76,385.85	-	-	-	17,950.69	2,584.39	16,125.90	-	10,873.20	16,952.31	6,000.00	-	15,724.20	2,193.65	4,690.25	$ 169,480.44
AGENTE	TRANSITO	QUINCENA	1	GASTO CORRIENTE	1528019	RECURSOS FEDERALES	15 RECURSOS FEDERALES	81 PARTICIPACIONES	-	-	76,385.85	-	-	-	17,950.69	2,584.39	16,125.90	-	10,873.20	16,952.31	6,000.00	-	15,724.20	2,193.65	4,690.25	$ 169,480.44

DOCUMENTO PARA CONSULTA SÓLO

Plaza/Puesto	Tipo de Contrato	Tipo de Nómina		Tipo de Gasto		Ramo	Fuente de Financiamiento	Subfuente de Financiamiento (CRI)	11321	11311	12211	12221	13111	13121	13211	13221	13311	13421	15411	17121	15111	14111	14121	Importe
SUBCOMISARIO DE VIALIDAD	TRANSITO	QUINCENA	1	GASTO CORRIENTE	1520019	RECURSOS FEDERALES	15 RECURSOS FEDERALES	81 PARTICIPACIONES	-	-	83,884.68	-	-	15,770.33	3,327.43	17,708.99	-	252,138.40	15,272.72	-	-	15,724.20	2,193.65	4,690.25	$ 410,700.65
POLICIA VIAL	TRANSITO	QUINCENA	1	GASTO CORRIENTE	1520019	RECURSOS FEDERALES	15 RECURSOS FEDERALES	81 PARTICIPACIONES	-	-	88,846.70	-	-	20,878.98	3,000.98	18,756.53	-	13,239.12	15,845.88	7,516.00	-	15,724.20	2,193.65	4,690.25	$ 190,717.29
POLICIA 2 - VIAL	TRANSITO	QUINCENA	1	GASTO CORRIENTE	1520019	RECURSOS FEDERALES	15 RECURSOS FEDERALES	81 PARTICIPACIONES	-	-	134,072.33	-	-	18,904.17	3,754.03	28,304.16	-	18,597.40	16,493.81	7,516.00	-	15,724.20	2,193.65	4,690.25	$ 250,270.20
OFICIAL VIAL	TRANSITO	QUINCENA	1	GASTO CORRIENTE	1520019	RECURSOS FEDERALES	15 RECURSOS FEDERALES	81 PARTICIPACIONES	-	-	282,181.66	-	-	53,050.11	9,547.15	59,571.68	-	1,774.80	18,615.72	7,516.00	-	15,724.20	2,193.65	4,690.25	$ 454,885.22
AGENTE	TRANSITO	QUINCENA	1	GASTO CORRIENTE	1520019	RECURSOS FEDERALES	15 RECURSOS FEDERALES	81 PARTICIPACIONES	-	-	76,385.85	-	-	14,360.53	2,584.39	16,125.90	-	10,873.20	16,952.31	6,000.00	-	15,724.20	2,193.65	4,690.25	$ 165,890.28
POLICIA VIAL	TRANSITO	QUINCENA	1	GASTO CORRIENTE	1520019	RECURSOS FEDERALES	15 RECURSOS FEDERALES	81 PARTICIPACIONES	-	-	88,846.70	-	-	16,703.21	3,005.98	18,756.53	-	13,239.12	15,845.88	7,516.00	-	15,724.20	2,193.65	4,690.25	$ 186,541.52
SUBOFICIAL VIAL	TRANSITO	QUINCENA	1	GASTO CORRIENTE	1520019	RECURSOS FEDERALES	15 RECURSOS FEDERALES	81 PARTICIPACIONES	-	-	195,973.02	-	-	36,842.92	6,630.42	41,372.08	-	29,111.28	17,380.64	7,516.00	-	15,724.20	2,193.65	4,690.25	$ 357,454.46
POLICIA VIAL	TRANSITO	QUINCENA	1	GASTO CORRIENTE	1520019	RECURSOS FEDERALES	15 RECURSOS FEDERALES	81 PARTICIPACIONES	-	-	88,846.70	-	-	20,879.00	3,005.98	18,756.53	-	13,239.12	15,845.88	7,516.00	-	15,724.20	2,193.65	4,690.25	$ 190,717.31
POLICIA 2 - VIAL	TRANSITO	QUINCENA	1	GASTO CORRIENTE	1520019	RECURSOS FEDERALES	15 RECURSOS FEDERALES	81 PARTICIPACIONES	-	-	134,072.33	-	-	31,507.04	4,536.11	28,304.16	-	18,597.40	16,493.81	7,516.00	-	15,724.20	2,193.65	4,690.25	$ 263,655.15
AGENTE	TRANSITO	QUINCENA	1	GASTO CORRIENTE	1520019	RECURSOS FEDERALES	15 RECURSOS FEDERALES	81 PARTICIPACIONES	-	-	76,385.85	-	-	17,950.66	2,584.39	16,125.90	-	10,873.20	16,952.31	6,000.00	-	15,724.20	2,193.65	4,690.25	$ 169,480.41
AGENTE	TRANSITO	QUINCENA	1	GASTO CORRIENTE	1520019	RECURSOS FEDERALES	15 RECURSOS FEDERALES	81 PARTICIPACIONES	-	-	76,385.85	-	-	17,950.66	2,584.39	16,125.90	-	10,873.20	16,952.31	6,000.00	-	15,724.20	2,193.65	4,690.25	$ 169,480.41
AGENTE	TRANSITO	QUINCENA	1	GASTO CORRIENTE	1520019	RECURSOS FEDERALES	15 RECURSOS FEDERALES	81 PARTICIPACIONES	-	-	76,385.85	-	-	17,950.66	2,584.39	16,125.90	-	10,873.20	16,952.31	6,000.00	-	15,724.20	2,193.65	4,690.25	$ 169,480.41
POLICIA VIAL	TRANSITO	QUINCENA	1	GASTO CORRIENTE	1520019	RECURSOS FEDERALES	15 RECURSOS FEDERALES	81 PARTICIPACIONES	-	-	88,846.70	-	-	20,879.00	3,005.98	18,756.53	-	13,239.12	15,845.88	7,516.00	-	15,724.20	2,193.65	4,690.25	$ 190,717.31
POLICIA VIAL	TRANSITO	QUINCENA	1	GASTO CORRIENTE	1520019	RECURSOS FEDERALES	15 RECURSOS FEDERALES	81 PARTICIPACIONES	-	-	88,846.70	-	-	20,879.00	3,005.98	18,756.53	-	13,239.12	15,845.88	7,516.00	-	15,724.20	2,193.65	4,690.25	$ 190,717.31
AGENTE	TRANSITO	QUINCENA	1	GASTO CORRIENTE	1520019	RECURSOS FEDERALES	15 RECURSOS FEDERALES	81 PARTICIPACIONES	-	-	76,385.85	-	-	17,950.66	2,584.39	16,125.90	-	10,873.20	16,952.31	6,000.00	-	15,724.20	2,193.65	4,690.25	$ 169,480.41
POLICIA VIAL	TRANSITO	QUINCENA	1	GASTO CORRIENTE	1520019	RECURSOS FEDERALES	15 RECURSOS FEDERALES	81 PARTICIPACIONES	-	-	88,846.70	-	-	20,879.00	3,005.98	18,756.53	-	13,239.12	15,845.88	7,516.00	-	15,724.20	2,193.65	4,690.25	$ 190,717.31
POLICIA VIAL	TRANSITO	QUINCENA	1	GASTO CORRIENTE	1520019	RECURSOS FEDERALES	15 RECURSOS FEDERALES	81 PARTICIPACIONES	-	-	88,846.70	-	-	20,879.00	3,005.98	18,756.53	-	13,239.12	15,845.88	7,516.00	-	15,724.20	2,193.65	4,690.25	$ 190,717.31
AGENTE	TRANSITO	QUINCENA	1	GASTO CORRIENTE	1520019	RECURSOS FEDERALES	15 RECURSOS FEDERALES	81 PARTICIPACIONES	-	-	76,385.85	-	-	17,950.66	2,584.39	16,125.90	-	10,873.20	16,952.31	6,000.00	-	15,724.20	2,193.65	4,690.25	$ 169,480.41
POLICIA VIAL	TRANSITO	QUINCENA	1	GASTO CORRIENTE	1520019	RECURSOS FEDERALES	15 RECURSOS FEDERALES	81 PARTICIPACIONES	-	-	88,846.70	-	-	20,879.00	3,005.98	18,756.53	-	13,239.12	15,845.88	7,516.00	-	15,724.20	2,193.65	4,690.25	$ 190,717.31
POLICIA VIAL	TRANSITO	QUINCENA	1	GASTO CORRIENTE	1520019	RECURSOS FEDERALES	15 RECURSOS FEDERALES	81 PARTICIPACIONES	-	-	88,846.70	-	-	20,879.00	3,005.98	18,756.53	-	13,239.12	15,845.88	7,516.00	-	15,724.20	2,193.65	4,690.25	$ 190,717.31
AGENTE	TRANSITO	QUINCENA	1	GASTO CORRIENTE	1520019	RECURSOS FEDERALES	15 RECURSOS FEDERALES	81 PARTICIPACIONES	-	-	76,385.85	-	-	17,950.66	2,584.39	16,125.90	-	10,873.20	16,952.31	6,000.00	-	15,724.20	2,193.65	4,690.25	$ 169,480.41
POLICIA VIAL	TRANSITO	QUINCENA	1	GASTO CORRIENTE	1520019	RECURSOS FEDERALES	15 RECURSOS FEDERALES	81 PARTICIPACIONES	-	-	88,846.70	-	-	20,879.00	3,005.98	18,756.53	-	13,239.12	15,845.88	7,516.00	-	15,724.20	2,193.65	4,690.25	$ 190,717.31
POLICIA 2 - VIAL	TRANSITO	QUINCENA	1	GASTO CORRIENTE	1520019	RECURSOS FEDERALES	15 RECURSOS FEDERALES	81 PARTICIPACIONES	-	-	134,072.33	-	-	31,507.04	4,536.11	28,304.16	-	18,597.40	16,493.81	7,516.00	-	15,724.20	2,193.65	4,690.25	$ 263,655.15
POLICIA VIAL	TRANSITO	QUINCENA	1	GASTO CORRIENTE	1520019	RECURSOS FEDERALES	15 RECURSOS FEDERALES	81 PARTICIPACIONES	-	-	88,846.70	-	-	20,879.00	3,005.98	18,756.53	-	13,239.12	15,845.88	7,516.00	-	15,724.20	2,193.65	4,690.25	$ 190,717.31
AGENTE	TRANSITO	QUINCENA	1	GASTO CORRIENTE	1520019	RECURSOS FEDERALES	15 RECURSOS FEDERALES	81 PARTICIPACIONES	-	-	76,385.85	-	-	14,360.53	2,405.15	16,125.90	-	10,873.20	16,952.31	6,000.00	-	15,724.20	2,193.65	4,690.25	$ 165,712.04
POLICIA VIAL	TRANSITO	QUINCENA	1	GASTO CORRIENTE	1520019	RECURSOS FEDERALES	15 RECURSOS FEDERALES	81 PARTICIPACIONES	-	-	88,846.70	-	-	16,703.21	2,798.67	18,756.53	-	13,239.12	15,845.88	7,516.00	-	15,724.20	2,193.65	4,690.25	$ 186,334.21
POLICIA 1 - VIAL	TRANSITO	QUINCENA	1	GASTO CORRIENTE	1520019	RECURSOS FEDERALES	15 RECURSOS FEDERALES	81 PARTICIPACIONES	-	-	161,907.87	-	-	30,438.68	5,100.10	34,180.59	-	23,638.08	16,892.60	7,516.00	-	15,724.20	2,193.65	4,690.25	$ 302,301.98
AGENTE 2 -	TRANSITO	QUINCENA	1	GASTO CORRIENTE	1520019	RECURSOS FEDERALES	15 RECURSOS FEDERALES	81 PARTICIPACIONES	-	-	76,385.85	-	-	14,360.53	2,405.15	16,125.90	-	13,585.20	16,952.31	6,000.00	-	15,724.20	2,193.65	4,690.25	$ 168,424.04
JEFE DE DEPARTAMENTO "B"	TRANSITO	QUINCENA	1	GASTO CORRIENTE	1520019	RECURSOS FEDERALES	15 RECURSOS FEDERALES	81 PARTICIPACIONES	-	-	70,020.55	-	-	15,163.81	2,205.65	14,782.17	-	-	29,784.22	6,000.00	-	15,724.20	2,193.65	4,690.25	$ 158,782.45
POLICIA 2 - VIAL	TRANSITO	QUINCENA	1	GASTO CORRIENTE	1520019	RECURSOS FEDERALES	15 RECURSOS FEDERALES	81 PARTICIPACIONES	-	-	134,072.33	-	-	25,205.65	4,223.28	28,304.16	-	18,597.40	16,493.81	7,516.00	-	15,724.20	2,193.65	4,690.25	$ 257,060.93
POLICIA VIAL	TRANSITO	QUINCENA	1	GASTO CORRIENTE	1520019	RECURSOS FEDERALES	15 RECURSOS FEDERALES	81 PARTICIPACIONES	-	-	88,846.70	-	-	16,703.21	3,004.67	18,756.53	-	13,239.12	15,845.88	7,516.00	-	15,724.20	2,193.65	4,690.25	$ 186,334.21
POLICIA 3 - VIAL	TRANSITO	QUINCENA	1	GASTO CORRIENTE	1520019	RECURSOS FEDERALES	15 RECURSOS FEDERALES	81 PARTICIPACIONES	-	-	108,734.89	-	-	20,442.13	3,423.15	22,955.14	-	16,256.40	16,110.81	7,516.00	-	15,724.20	2,193.65	4,690.25	$ 218,088.62
POLICIA 1 - VIAL	TRANSITO	QUINCENA	1	GASTO CORRIENTE	1520019	RECURSOS FEDERALES	15 RECURSOS FEDERALES	81 PARTICIPACIONES	-	-	161,907.87	-	-	30,438.68	5,100.10	34,180.59	-	23,638.08	16,892.60	7,516.00	-	15,724.20	2,193.65	4,690.25	$ 302,301.98
POLICIA 2 - VIAL	TRANSITO	QUINCENA	1	GASTO CORRIENTE	1520019	RECURSOS FEDERALES	15 RECURSOS FEDERALES	81 PARTICIPACIONES	-	-	134,072.33	-	-	25,205.65	4,223.28	28,304.16	-	18,597.40	16,493.81	7,516.00	-	15,724.20	2,193.65	4,690.25	$ 257,060.93
POLICIA 2 - VIAL	TRANSITO	CHOFERIL	1	GASTO CORRIENTE	1520019	RECURSOS FEDERALES	15 RECURSOS FEDERALES	81 PARTICIPACIONES	-	-	134,072.33	-	-	25,205.65	4,223.28	28,304.16	-	18,597.40	16,493.81	7,516.00	-	15,724.20	2,193.65	4,690.25	$ 257,060.93
JEFE DE DEPARTAMENTO	CONFIANZA	QUINCENA	1	GASTO CORRIENTE	1520019	RECURSOS FEDERALES	15 RECURSOS FEDERALES	81 PARTICIPACIONES	-	-	161,907.87	-	-	30,438.68	5,100.10	34,180.59	-	23,638.08	16,892.60	7,516.00	-	15,724.20	2,193.65	4,690.25	$ 302,301.98
ANALISTA	CONFIANZA	QUINCENA	1	GASTO CORRIENTE	1520019	RECURSOS FEDERALES	15 RECURSOS FEDERALES	81 PARTICIPACIONES	77,191.38	-	-	-	-	3,618.00	1,087.66	16,081.58	-	13,585.20	16,952.31	6,000.00	-	15,724.20	2,193.65	4,690.25	$ 199,255.53
JEFE DE DEPARTAMENTO	CONFIANZA	QUINCENA	1	GASTO CORRIENTE	1520019	RECURSOS FEDERALES	15 RECURSOS FEDERALES	81 PARTICIPACIONES	71,879.35	-	-	-	-	-	1,395.97	14,974.82	-	106,098.72	20,672.29	-	8,625.50	15,724.20	2,193.65	4,690.25	$ 247,174.55
JEFE DE DEPARTAMENTO	CONFIANZA	QUINCENA	1	GASTO CORRIENTE	1520019	RECURSOS FEDERALES	15 RECURSOS FEDERALES	81 PARTICIPACIONES	71,879.35	-	-	-	-	3,234.56	2,873.17	14,974.82	-	106,089.20	20,622.29	-	8,625.50	15,724.20	2,193.65	4,690.25	$ 250,888.79
CAPTURISTA "B"	CONFIANZA	QUINCENA	1	GASTO CORRIENTE	1520019	RECURSOS FEDERALES	15 RECURSOS FEDERALES	81 PARTICIPACIONES	60,177.29	-	-	-	-	2,828.33	2,407.09	12,536.94	-	2,460.00	25,593.47	7,231.07	-	15,724.20	2,193.65	4,690.25	$ 135,834.69
JEFE DE DEPARTAMENTO	CONFIANZA	QUINCENA	1	GASTO CORRIENTE	1520019	RECURSOS FEDERALES	15 RECURSOS FEDERALES	81 PARTICIPACIONES	71,879.35	-	-	-	-	3,234.56	3,873.17	14,974.82	-	106,089.20	20,622.29	-	8,625.50	15,724.20	2,193.65	4,690.25	$ 250,888.79
JEFE DE DEPARTAMENTO	CONFIANZA	QUINCENA	1	GASTO CORRIENTE	1520019	RECURSOS FEDERALES	15 RECURSOS FEDERALES	81 PARTICIPACIONES	71,879.35	-	-	-	-	3,234.56	2,873.17	14,974.82	-	106,089.20	20,997.29	-	8,625.50	15,724.20	2,193.65	4,690.25	$ 251,263.79

DOCUMENTO SOLO PARA CONSULTA

Plaza/Puesto	Tipo de Contrato	Tipo de Nómina		Tipo de Gasto		Ramo	Fuente de Financiamiento	Subfuente de Financiamiento/CRI	11321	11311	12211	12221	13111	13121	13211	13221	13311	13421	15411	17121	15111	14111	14121	Importe
POLICIA 2o	POLICIA	QUINCENA	1	GASTO CORRIENTE	2333419	RECURSOS FEDERALES	25 RECURSOS FEDERALES	82 APORTACIONES	-	-	77,599.91	-	-	3,647.20	1,539.06	16,382.20	-	11,239.12	16,969.71	6,000.00	-	15,724.20	2,193.65	4,690.25	$ 157,985.30
JEFE DE UNIDAD	POLICIA	QUINCENA	1	GASTO CORRIENTE	2333419	RECURSOS FEDERALES	25 RECURSOS FEDERALES	82 APORTACIONES	-	-	71,879.15	-	-	3,378.32	2,012.62	15,174.49	-	148,738.80	14,567.34	-	-	15,724.20	2,193.65	4,690.25	$ 278,418.62
SUPERVISOR	CONFIANZA	QUINCENA	1	GASTO CORRIENTE	1528019	RECURSOS FEDERALES	15 RECURSOS FEDERALES	81 PARTICIPACIONES	61,657.08	-	-	-	-	2,897.88	2,466.28	12,845.22	-	2,580.00	25,682.63	-	7,398.85	15,724.20	2,193.65	4,690.25	$ 138,136.04
JEFE DE UNIDAD	POLICIA	QUINCENA	1	GASTO CORRIENTE	2333419	RECURSOS FEDERALES	25 RECURSOS FEDERALES	82 APORTACIONES	-	-	71,879.15	-	-	3,378.32	2,012.62	15,174.49	-	148,738.80	14,567.34	-	-	15,724.20	2,193.65	4,690.25	$ 278,418.62
JEFE DE DEPARTAMENTO	TRANSITO	QUINCENA	1	GASTO CORRIENTE	1528019	RECURSOS FEDERALES	15 RECURSOS FEDERALES	81 PARTICIPACIONES	-	-	71,879.15	-	-	3,378.32	2,012.62	15,174.49	-	106,098.20	14,567.34	-	-	15,724.20	2,193.65	4,690.25	$ 235,688.02
JEFE DE DEPARTAMENTO	TRANSITO	QUINCENA	1	GASTO CORRIENTE	1528019	RECURSOS FEDERALES	15 RECURSOS FEDERALES	81 PARTICIPACIONES	-	-	71,879.15	-	-	3,378.32	2,012.62	15,174.49	-	106,098.20	14,567.34	-	-	15,724.20	2,193.65	4,690.25	$ 235,688.02
JEFE DE DEPARTAMENTO	POLICIA	QUINCENA	1	GASTO CORRIENTE	2333419	RECURSOS FEDERALES	25 RECURSOS FEDERALES	82 APORTACIONES	-	-	71,879.15	-	-	3,378.32	2,012.62	15,174.49	-	106,098.20	14,567.34	-	-	15,724.20	2,193.65	4,690.25	$ 235,688.02
JEFE DE DEPARTAMENTO	COMPANZA	QUINCENA	1	GASTO CORRIENTE	1528019	RECURSOS FEDERALES	15 RECURSOS FEDERALES	81 PARTICIPACIONES	71,879.15	-	-	-	-	3,234.56	2,875.17	14,974.82	-	106,098.20	20,997.29	-	8,625.50	15,724.20	2,193.65	4,690.25	$ 251,263.79
INTENDENTE	BASE	QUINCENA	1	GASTO CORRIENTE	1528019	RECURSOS FEDERALES	15 RECURSOS FEDERALES	81 PARTICIPACIONES	-	64,377.60	-	-	-	-	1,575.08	13,590.71	-	417.26	54,395.05	-	7,725.25	15,724.20	2,193.65	4,690.25	$ 165,688.51
SUPERVISOR	CONFIANZA	QUINCENA	1	GASTO CORRIENTE	1528019	RECURSOS FEDERALES	15 RECURSOS FEDERALES	81 PARTICIPACIONES	61,657.08	-	-	-	-	2,897.88	2,466.28	12,845.22	-	30,000.00	25,682.63	-	7,398.85	15,724.20	2,193.65	4,690.25	$ 165,556.04
ESPECIALISTA ADMINISTRATIVO "B"	CONFIANZA	QUINCENA	1	GASTO CORRIENTE	1528019	RECURSOS FEDERALES	15 RECURSOS FEDERALES	81 PARTICIPACIONES	71,615.30	-	-	-	-	-	2,745.25	14,919.85	-	37,440.00	26,642.89	-	8,593.84	15,724.20	2,193.65	4,690.25	$ 184,565.23
JUEZ	CONFIANZA	QUINCENA	1	GASTO CORRIENTE	1528019	RECURSOS FEDERALES	15 RECURSOS FEDERALES	81 PARTICIPACIONES	105,116.20	-	-	-	-	4,940.46	4,204.65	21,899.21	-	3,600.00	28,216.77	-	12,613.94	15,724.20	2,193.65	4,690.25	$ 203,219.33
JUEZ	CONFIANZA	QUINCENA	1	GASTO CORRIENTE	1528019	RECURSOS FEDERALES	15 RECURSOS FEDERALES	81 PARTICIPACIONES	105,116.20	-	-	-	-	4,940.46	4,204.65	21,899.21	-	3,600.00	28,216.77	-	12,613.94	15,724.20	2,193.65	4,690.25	$ 203,219.33
JUEZ	CONFIANZA	QUINCENA	1	GASTO CORRIENTE	1528019	RECURSOS FEDERALES	15 RECURSOS FEDERALES	81 PARTICIPACIONES	105,116.20	-	-	-	-	4,940.46	4,204.65	21,899.21	-	3,600.00	28,216.77	-	12,613.94	15,724.20	2,193.65	4,690.25	$ 203,219.33
SECRETARIO DE JUZGADOS	CONFIANZA	QUINCENA	1	GASTO CORRIENTE	1528019	RECURSOS FEDERALES	15 RECURSOS FEDERALES	81 PARTICIPACIONES	74,004.40	-	-	-	-	3,478.22	2,960.18	15,417.62	-	3,240.00	26,403.31	-	8,880.55	15,724.20	2,193.65	4,690.25	$ 156,997.58
SECRETARIO DE JUZGADOS	CONFIANZA	QUINCENA	1	GASTO CORRIENTE	1528019	RECURSOS FEDERALES	15 RECURSOS FEDERALES	81 PARTICIPACIONES	74,004.40	-	-	-	-	3,478.22	2,960.18	15,417.62	-	3,240.00	26,403.31	-	8,880.55	15,724.20	2,193.65	4,690.25	$ 156,997.58
POLICIA	POLICIA	QUINCENA	1	GASTO CORRIENTE	2333419	RECURSOS FEDERALES	25 RECURSOS FEDERALES	82 APORTACIONES	-	-	76,385.85	-	-	3,590.14	1,514.99	16,125.90	-	11,239.12	16,952.31	6,000.00	-	15,724.20	2,193.65	4,690.25	$ 156,416.41
POLICIA	POLICIA	QUINCENA	1	GASTO CORRIENTE	2333419	RECURSOS FEDERALES	25 RECURSOS FEDERALES	82 APORTACIONES	-	-	88,846.70	-	-	4,175.80	1,762.13	18,756.53	-	11,239.12	15,845.88	7,516.00	-	15,724.20	2,193.65	4,690.25	$ 172,770.26
POLICIA	POLICIA	QUINCENA	1	GASTO CORRIENTE	2333419	RECURSOS FEDERALES	25 RECURSOS FEDERALES	82 APORTACIONES	-	-	88,846.70	-	-	4,175.80	1,762.13	18,756.53	-	11,239.12	15,845.88	7,516.00	-	15,724.20	2,193.65	4,690.25	$ 172,770.26
POLICIA	POLICIA	QUINCENA	1	GASTO CORRIENTE	2333419	RECURSOS FEDERALES	25 RECURSOS FEDERALES	82 APORTACIONES	-	-	76,385.85	-	-	3,590.14	1,514.99	16,125.90	-	11,239.12	16,952.31	6,000.00	-	15,724.20	2,193.65	4,690.25	$ 156,416.41
POLICIA	POLICIA	QUINCENA	1	GASTO CORRIENTE	2333419	RECURSOS FEDERALES	25 RECURSOS FEDERALES	82 APORTACIONES	-	-	88,846.70	-	-	4,175.80	1,762.13	18,756.53	-	11,239.12	15,845.88	7,516.00	-	15,724.20	2,193.65	4,690.25	$ 172,770.26
POLICIA	POLICIA	QUINCENA	1	GASTO CORRIENTE	2333419	RECURSOS FEDERALES	25 RECURSOS FEDERALES	82 APORTACIONES	-	-	88,846.70	-	-	4,175.80	1,762.13	18,756.53	-	11,239.12	15,845.88	7,516.00	-	15,724.20	2,193.65	4,690.25	$ 172,770.26
POLICIA	POLICIA	QUINCENA	1	GASTO CORRIENTE	2333419	RECURSOS FEDERALES	25 RECURSOS FEDERALES	82 APORTACIONES	-	-	88,846.70	-	-	4,175.80	1,762.13	18,756.53	-	11,239.12	15,845.88	7,516.00	-	15,724.20	2,193.65	4,690.25	$ 172,770.26
JEFE DE DEPARTAMENTO	CONFIANZA	QUINCENA	1	GASTO CORRIENTE	1528019	RECURSOS FEDERALES	15 RECURSOS FEDERALES	81 PARTICIPACIONES	71,879.15	-	-	-	-	3,378.32	3,515.77	14,974.82	-	106,098.20	20,622.29	-	8,625.50	15,724.20	2,193.65	4,690.25	$ 247,284.83
OFICINISTA "A"	CONFIANZA	QUINCENA	1	GASTO CORRIENTE	1528019	RECURSOS FEDERALES	15 RECURSOS FEDERALES	81 PARTICIPACIONES	56,364.74	-	-	-	-	2,649.14	2,254.59	11,742.65	-	2,160.00	25,746.60	-	6,763.77	15,724.20	2,193.65	4,690.25	$ 130,289.59
EMPLEADO DE CUADRILLA MOVIL "E"	BASE	SEMANA	1	GASTO CORRIENTE	1528019	RECURSOS FEDERALES	15 RECURSOS FEDERALES	81 PARTICIPACIONES	-	67,951.65	-	-	3,397.63	-	3,171.12	16,044.37	-	2,421.53	43,877.05	-	8,154.52	15,724.20	2,193.65	4,690.25	$ 167,636.77
BARRENDERO	BASE	SEMANA	1	GASTO CORRIENTE	1528019	RECURSOS FEDERALES	15 RECURSOS FEDERALES	81 PARTICIPACIONES	-	61,817.39	-	-	-	-	2,472.70	14,595.77	87,601.17	2,339.06	42,972.13	-	7,418.09	15,724.20	2,193.65	4,690.25	$ 251,857.41
POLICIA	POLICIA	QUINCENA	1	GASTO CORRIENTE	2333419	RECURSOS FEDERALES	25 RECURSOS FEDERALES	82 APORTACIONES	-	-	76,385.85	-	-	3,590.14	1,514.99	16,125.90	-	11,239.12	16,952.31	6,000.00	-	15,724.20	2,193.65	4,690.25	$ 156,416.41
POLICIA	POLICIA	QUINCENA	1	GASTO CORRIENTE	2333419	RECURSOS FEDERALES	25 RECURSOS FEDERALES	82 APORTACIONES	-	-	76,385.85	-	-	3,590.14	1,514.99	16,125.90	-	11,239.12	16,952.31	6,000.00	-	15,724.20	2,193.65	4,690.25	$ 156,416.41
JEFE DE DEPARTAMENTO	CONFIANZA	QUINCENA	1	GASTO CORRIENTE	1528019	RECURSOS FEDERALES	15 RECURSOS FEDERALES	81 PARTICIPACIONES	71,879.15	-	-	-	-	-	3,515.77	14,974.82	-	106,098.20	20,622.29	-	8,625.50	15,724.20	2,193.65	4,690.25	$ 247,294.83
TAQUIMECANOGRAFA	BASE	QUINCENA	1	GASTO CORRIENTE	1528019	RECURSOS FEDERALES	15 RECURSOS FEDERALES	81 PARTICIPACIONES	-	-	-	-	3,576.49	-	3,338.06	15,100.75	-	529.85	43,877.05	-	8,383.58	15,724.20	2,193.65	4,690.25	$ 181,114.35
OFICINISTA "A"	CONFIANZA	QUINCENA	1	GASTO CORRIENTE	1528019	RECURSOS FEDERALES	15 RECURSOS FEDERALES	81 PARTICIPACIONES	-	-	-	-	-	2,649.14	2,254.59	11,742.65	-	2,160.00	25,746.60	-	6,763.77	15,724.20	2,193.65	4,690.25	$ 130,289.59
SUPERVISOR	CONFIANZA	QUINCENA	1	GASTO CORRIENTE	1528019	RECURSOS FEDERALES	15 RECURSOS FEDERALES	81 PARTICIPACIONES	56,364.74	-	-	-	-	2,897.88	2,466.28	12,845.22	-	2,580.00	25,682.63	-	7,398.85	15,724.20	2,193.65	4,690.25	$ 138,136.04
POLICIA	POLICIA	QUINCENA	1	GASTO CORRIENTE	2333419	RECURSOS FEDERALES	25 RECURSOS FEDERALES	82 APORTACIONES	-	-	88,846.70	-	-	4,175.80	1,762.13	18,756.53	-	11,239.12	15,845.88	7,516.00	-	15,724.20	2,193.65	4,690.25	$ 172,770.26
ADMINISTRADOR "A"	CONFIANZA	QUINCENA	1	GASTO CORRIENTE	1528019	RECURSOS FEDERALES	15 RECURSOS FEDERALES	81 PARTICIPACIONES	74,004.40	-	-	-	-	3,478.22	2,960.18	15,417.62	-	3,240.00	26,403.31	-	8,880.55	15,724.20	2,193.65	4,690.25	$ 156,997.58

DOCUMENTO SOLO PARA CONSULTA

Plaza/Puesto	Tipo de Contrato	Tipo de Nómina		Tipo de Gasto		Ramo	Fuente de Financiamiento	Subfuente de Financiamiento/CRI	11321	11311	12211	12221	13111	13121	13211	13221	13311	13421	15411	17121	15111	14111	14121	Importe
OFICINISTA "A"	CONFIANZA	QUINCENA	1	GASTO CORRIENTE	1520019	RECURSOS FEDERALES	15 RECURSOS FEDERALES	81 PARTICIPACIONES	56,364.74	-	-	-	-	2,649.14	3,254.59	11,743.65	-	2,160.00	25,371.60	-	6,763.77	15,724.20	2,193.65	4,690.25	$ 129,914.59
ASESOR "B 1"	CONFIANZA	QUINCENA	1	GASTO CORRIENTE	1520019	RECURSOS FEDERALES	15 RECURSOS FEDERALES	81 PARTICIPACIONES	74,004.40	-	-	-	-	3,478.22	2,960.18	15,417.62	-	3,240.00	26,408.31	-	8,880.55	15,724.20	2,193.65	4,690.25	$ 156,997.58
ANALISTA	CONFIANZA	QUINCENA	1	GASTO CORRIENTE	1520019	RECURSOS FEDERALES	15 RECURSOS FEDERALES	81 PARTICIPACIONES	77,191.98	-	-	-	-	3,628.00	3,087.66	16,081.58	-	3,300.00	26,595.62	-	9,262.99	15,724.20	2,193.65	4,690.25	$ 161,755.53
SUBDIRECTOR OPERATIVO	TRANSITO	QUINCENA	1	GASTO CORRIENTE	1520019	RECURSOS FEDERALES	15 RECURSOS FEDERALES	81 PARTICIPACIONES	-	94,071.44	-	-	-	4,421.36	1,865.75	19,859.53	-	6,868.80	20,686.64	6,000.00	-	15,724.20	2,193.65	4,690.25	$ 176,381.62
JEFE DE DEPARTAMENTO	CONFIANZA	QUINCENA	1	GASTO CORRIENTE	1520019	RECURSOS FEDERALES	15 RECURSOS FEDERALES	81 PARTICIPACIONES	71,879.35	-	-	-	-	3,214.56	3,875.17	14,974.82	-	106,098.20	20,997.29	-	8,625.50	15,724.20	2,193.65	4,690.25	$ 251,263.79
JEFE DE DEPARTAMENTO	CONFIANZA	QUINCENA	1	GASTO CORRIENTE	1520019	RECURSOS FEDERALES	15 RECURSOS FEDERALES	81 PARTICIPACIONES	71,879.35	-	-	-	-	-	2,515.77	14,974.82	-	106,098.72	20,997.29	-	8,625.50	15,724.20	2,193.65	4,690.25	$ 247,669.35
JEFE DE DEPARTAMENTO	CONFIANZA	QUINCENA	1	GASTO CORRIENTE	1520019	RECURSOS FEDERALES	15 RECURSOS FEDERALES	81 PARTICIPACIONES	71,879.35	-	-	-	-	2,399.97	14,974.82	-	106,098.72	20,622.29	-	8,625.50	15,724.20	2,193.65	4,690.25	$ 247,174.55
INSPECTOR (UNIDAD DE INSPECCION)	CONFIANZA	QUINCENA	1	GASTO CORRIENTE	1520019	RECURSOS FEDERALES	15 RECURSOS FEDERALES	81 PARTICIPACIONES	61,657.08	-	-	-	-	2,897.88	2,466.28	12,845.22	-	2,580.00	25,682.68	-	7,398.85	15,724.20	2,193.65	4,690.25	$ 138,136.04
INSPECTOR (UNIDAD DE INSPECCION)	CONFIANZA	QUINCENA	1	GASTO CORRIENTE	1520019	RECURSOS FEDERALES	15 RECURSOS FEDERALES	81 PARTICIPACIONES	61,657.08	-	-	-	-	2,897.88	2,466.28	12,845.22	-	2,580.00	25,682.68	-	7,398.85	15,724.20	2,193.65	4,690.25	$ 138,136.04
ADMINISTRADOR "A"	CONFIANZA	QUINCENA	1	GASTO CORRIENTE	1530019	RECURSOS FEDERALES	15 RECURSOS FEDERALES	81 PARTICIPACIONES	74,004.40	-	-	-	-	-	2,838.84	15,417.62	-	3,240.00	26,408.31	-	8,880.55	15,724.20	2,193.65	4,690.25	$ 153,396.02
ASESOR	CONFIANZA	QUINCENA	1	GASTO CORRIENTE	1520019	RECURSOS FEDERALES	15 RECURSOS FEDERALES	81 PARTICIPACIONES	77,191.98	-	-	-	-	3,628.00	3,087.66	16,081.58	-	21,300.00	26,595.62	-	9,262.99	15,724.20	2,193.65	4,690.25	$ 179,755.53
INSPECTOR (UNIDAD DE INSPECCION)	CONFIANZA	QUINCENA	1	GASTO CORRIENTE	1520019	RECURSOS FEDERALES	15 RECURSOS FEDERALES	81 PARTICIPACIONES	61,657.08	-	-	-	-	2,897.88	2,466.28	12,845.22	-	2,580.00	25,682.68	-	7,398.85	15,724.20	2,193.65	4,690.25	$ 138,136.04
SECRETARIA "H"	CONFIANZA	QUINCENA	1	GASTO CORRIENTE	1520019	RECURSOS FEDERALES	15 RECURSOS FEDERALES	81 PARTICIPACIONES	49,365.39	-	-	-	-	2,310.18	1,974.62	10,284.50	-	25,200.00	24,960.25	-	5,923.87	15,724.20	2,193.65	4,690.25	$ 142,637.11
POLICIA	POLICIA	QUINCENA	1	GASTO CORRIENTE	2533419	RECURSOS FEDERALES	25 RECURSOS FEDERALES	82 APORTACIONES	-	-	8,846.70	-	-	4,175.80	1,760.13	18,756.53	-	13,239.12	15,845.88	7,516.00	-	15,724.20	2,193.65	4,690.25	$ 172,770.26
POLICIA	POLICIA	QUINCENA	1	GASTO CORRIENTE	2533419	RECURSOS FEDERALES	25 RECURSOS FEDERALES	82 APORTACIONES	-	-	8,846.70	-	-	4,175.80	1,760.13	18,756.53	-	13,239.12	15,845.88	7,516.00	-	15,724.20	2,193.65	4,690.25	$ 172,770.26
ESPECIALISTA ADMINISTRATIVO "A"	CONFIANZA	QUINCENA	1	GASTO CORRIENTE	1520019	RECURSOS FEDERALES	15 RECURSOS FEDERALES	81 PARTICIPACIONES	61,087.88	-	-	-	-	2,871.12	2,443.51	12,726.60	-	2,520.00	25,449.37	-	7,330.52	15,724.20	2,193.65	4,690.25	$ 137,336.70
INSPECTOR (UNIDAD DE INSPECCION)	CONFIANZA	QUINCENA	1	GASTO CORRIENTE	1520019	RECURSOS FEDERALES	15 RECURSOS FEDERALES	81 PARTICIPACIONES	61,657.08	-	-	-	-	2,897.88	2,466.28	12,845.22	-	2,580.00	26,057.68	-	7,398.85	15,724.20	2,193.65	4,690.25	$ 138,511.04
POLICIA	POLICIA	QUINCENA	1	GASTO CORRIENTE	1533419	RECURSOS FEDERALES	25 RECURSOS FEDERALES	82 APORTACIONES	-	-	8,846.70	-	-	4,175.80	1,760.13	18,756.53	-	13,239.12	15,845.88	7,516.00	-	15,724.20	2,193.65	4,690.25	$ 172,770.26
JEFE DE DEPARTAMENTO	CONFIANZA	QUINCENA	1	GASTO CORRIENTE	1520019	RECURSOS FEDERALES	15 RECURSOS FEDERALES	81 PARTICIPACIONES	71,879.35	-	-	-	-	3,214.56	3,875.17	14,974.82	-	106,098.20	20,622.29	-	8,625.50	15,724.20	2,193.65	4,690.25	$ 250,888.79
ASEADOR	BASE	SEMANA	1	GASTO CORRIENTE	1520019	RECURSOS FEDERALES	15 RECURSOS FEDERALES	81 PARTICIPACIONES	62,709.43	-	-	-	-	3,115.17	2,505.16	14,804.60	-	651.63	42,794.38	-	7,524.41	15,724.20	2,193.65	4,690.25	$ 156,948.03
POLICIA	POLICIA	QUINCENA	1	GASTO CORRIENTE	2533419	RECURSOS FEDERALES	25 RECURSOS FEDERALES	82 APORTACIONES	-	-	8,846.70	-	-	4,175.80	1,760.13	18,756.53	-	13,239.12	15,845.88	7,516.00	-	15,724.20	2,193.65	4,690.25	$ 172,770.26
POLICIA	POLICIA	QUINCENA	1	GASTO CORRIENTE	2533419	RECURSOS FEDERALES	25 RECURSOS FEDERALES	82 APORTACIONES	-	-	8,846.70	-	-	4,175.80	1,760.13	18,756.53	-	13,239.12	15,845.88	7,516.00	-	15,724.20	2,193.65	4,690.25	$ 172,770.26
INTENDENTE	BASE	QUINCENA	1	GASTO CORRIENTE	1520019	RECURSOS FEDERALES	15 RECURSOS FEDERALES	81 PARTICIPACIONES	64,377.06	-	-	-	-	2,575.08	13,590.71	-	298.04	34,935.06	-	7,725.25	15,724.20	2,193.65	4,690.25	$ 165,689.29
INSPECTOR (UNIDAD DE INSPECCION)	CONFIANZA	QUINCENA	1	GASTO CORRIENTE	1520019	RECURSOS FEDERALES	15 RECURSOS FEDERALES	81 PARTICIPACIONES	61,657.08	-	-	-	-	2,897.88	2,466.28	12,845.22	-	2,580.00	26,057.68	-	7,398.85	15,724.20	2,193.65	4,690.25	$ 138,511.04
INSPECTOR (UNIDAD DE INSPECCION)	CONFIANZA	QUINCENA	1	GASTO CORRIENTE	1520019	RECURSOS FEDERALES	15 RECURSOS FEDERALES	81 PARTICIPACIONES	61,657.08	-	-	-	-	2,897.88	2,466.28	12,845.22	-	2,580.00	25,682.68	-	7,398.85	15,724.20	2,193.65	4,690.25	$ 138,136.04
BARRENDERO	BASE	SEMANA	1	GASTO CORRIENTE	1520019	RECURSOS FEDERALES	15 RECURSOS FEDERALES	81 PARTICIPACIONES	-	61,817.39	-	-	3,090.87	-	2,884.81	14,395.77	32,533.72	677.45	42,972.13	-	7,418.09	15,724.20	2,193.65	4,690.25	$ 188,598.33
POLICIA	POLICIA	QUINCENA	1	GASTO CORRIENTE	2533419	RECURSOS FEDERALES	25 RECURSOS FEDERALES	82 APORTACIONES	-	-	8,846.70	-	-	4,175.80	1,760.13	18,756.53	-	13,239.12	15,845.88	7,516.00	-	15,724.20	2,193.65	4,690.25	$ 172,770.26
JEFE DE DEPARTAMENTO	CONFIANZA	QUINCENA	1	GASTO CORRIENTE	1520019	RECURSOS FEDERALES	15 RECURSOS FEDERALES	81 PARTICIPACIONES	71,879.35	-	-	-	-	3,214.56	2,875.17	14,974.82	-	106,098.20	20,997.29	-	8,625.50	15,724.20	2,193.65	4,690.25	$ 251,263.79
ASESOR	CONFIANZA	QUINCENA	1	GASTO CORRIENTE	1520019	RECURSOS FEDERALES	15 RECURSOS FEDERALES	81 PARTICIPACIONES	77,191.98	-	-	-	-	3,628.00	3,087.66	16,081.58	-	3,300.00	26,970.62	-	9,262.99	15,724.20	2,193.65	4,690.25	$ 162,130.53
BARRENDERO	BASE	SEMANA	1	GASTO CORRIENTE	1520019	RECURSOS FEDERALES	15 RECURSOS FEDERALES	81 PARTICIPACIONES	-	61,817.39	-	-	3,090.87	-	2,884.81	14,395.77	50,833.94	1,707.42	42,672.13	-	7,418.09	15,724.20	2,193.65	4,690.25	$ 208,688.52
INSPECTOR (NOVIEMBRE 20 DE NOVIEMBRE)	CONFIANZA	QUINCENA	1	GASTO CORRIENTE	1520019	RECURSOS FEDERALES	15 RECURSOS FEDERALES	81 PARTICIPACIONES	61,657.08	-	-	-	-	2,897.88	2,466.28	12,845.22	-	21,600.00	26,057.68	-	7,398.85	15,724.20	2,193.65	4,690.25	$ 157,531.04
POLICIA	POLICIA	QUINCENA	1	GASTO CORRIENTE	2533419	RECURSOS FEDERALES	25 RECURSOS FEDERALES	82 APORTACIONES	-	-	8,846.70	-	-	4,175.80	1,760.13	18,756.53	-	13,239.12	15,845.88	7,516.00	-	15,724.20	2,193.65	4,690.25	$ 172,770.26
SECRETARIA DE JUEZ "B"	TRANSITO	QUINCENA	1	GASTO CORRIENTE	1520019	RECURSOS FEDERALES	15 RECURSOS FEDERALES	81 PARTICIPACIONES	-	56,042.48	-	-	-	2,834.00	1,111.51	11,831.59	-	-	29,360.72	6,000.00	-	15,724.20	2,193.65	4,690.25	$ 129,988.00
POLICIA	POLICIA	QUINCENA	1	GASTO CORRIENTE	2533419	RECURSOS FEDERALES	25 RECURSOS FEDERALES	82 APORTACIONES	-	-	8,846.70	-	-	4,175.80	1,760.13	18,756.53	-	13,239.12	15,845.88	7,516.00	-	15,724.20	2,193.65	4,690.25	$ 172,770.26
POLICIA 3o	POLICIA	QUINCENA	1	GASTO CORRIENTE	2533419	RECURSOS FEDERALES	25 RECURSOS FEDERALES	82 APORTACIONES	-	-	108,734.89	-	-	5,110.94	2,156.58	22,955.14	-	16,256.36	16,130.81	7,516.00	-	15,724.20	2,193.65	4,690.25	$ 201,488.22
AGENTE	TRANSITO	QUINCENA	1	GASTO CORRIENTE	1520019	RECURSOS FEDERALES	15 RECURSOS FEDERALES	81 PARTICIPACIONES	-	76,385.85	-	-	-	3,590.14	1,514.99	16,135.90	-	10,873.20	16,951.31	6,000.00	-	15,724.20	2,193.65	4,690.25	$ 154,050.49
INTENDENTE	BASE	QUINCENA	1	GASTO CORRIENTE	1520019	RECURSOS FEDERALES	15 RECURSOS FEDERALES	81 PARTICIPACIONES	64,377.06	-	-	-	-	3,213.85	-	13,590.71	-	-	30,085.61	-	7,725.25	15,724.20	2,193.65	4,690.25	$ 164,589.84

DOCUMENTO SOLO PARA CONSULTA

Plaz a/Puesto	Tipo de Contrato	Tipo de Nómina		Tipo de Gasto		Ramo	Fuente de Financiamiento	Subfuente de Financiamiento (CRI)	11321	11311	12211	12221	13111	13121	13211	13221	13311	13421	15411	17121	15111	14111	14121	Importe
PROGRAMADOR "B"	CONFIANZA	QUINCENA	1	GASTO CORRIENTE	1528019	RECURSOS FEDERALES	15 RECURSOS FEDERALES	81 PARTICIPACIONES	77,191.38	-	-	-	-	3,618.00	3,087.66	16,081.58	-	3,300.00	26,970.62	-	9,262.99	15,724.20	2,193.65	4,690.25	$ 162,130.53
ASESOR	CONFIANZA	QUINCENA	1	GASTO CORRIENTE	1528019	RECURSOS FEDERALES	15 RECURSOS FEDERALES	81 PARTICIPACIONES	77,191.38	-	-	-	-	-	2,573.05	16,081.58	-	3,300.00	26,595.62	-	9,262.99	15,724.20	2,193.65	4,690.25	$ 157,612.92
ESPECIALISTA ADMINISTRATIVO "A"	CONFIANZA	QUINCENA	1	GASTO CORRIENTE	1528019	RECURSOS FEDERALES	15 RECURSOS FEDERALES	81 PARTICIPACIONES	61,087.88	-	-	-	-	-	2,138.07	12,726.60	-	2,520.00	25,649.17	-	7,330.52	15,724.20	2,193.65	4,690.25	$ 134,060.14
INSPECTOR (UNIDAD DE INSPECCION)	CONFIANZA	QUINCENA	1	GASTO CORRIENTE	1528019	RECURSOS FEDERALES	15 RECURSOS FEDERALES	81 PARTICIPACIONES	61,657.08	-	-	-	-	2,897.88	2,466.28	12,845.22	-	2,580.00	25,682.63	-	7,398.85	15,724.20	2,193.65	4,690.25	$ 138,136.04
PROMOTOR SOCIAL	CONFIANZA	QUINCENA	1	GASTO CORRIENTE	1528019	RECURSOS FEDERALES	15 RECURSOS FEDERALES	81 PARTICIPACIONES	71,641.95	-	-	-	-	3,367.27	2,866.76	14,925.82	-	3,120.00	26,369.98	-	8,597.27	15,724.20	2,193.65	4,690.25	$ 153,397.75
ASESOR	CONFIANZA	QUINCENA	1	GASTO CORRIENTE	1528019	RECURSOS FEDERALES	15 RECURSOS FEDERALES	81 PARTICIPACIONES	77,191.38	-	-	-	-	3,628.00	3,087.66	16,081.58	-	3,300.00	26,970.62	-	9,262.99	15,724.20	2,193.65	4,690.25	$ 162,130.53
PROMOTOR SOCIAL	CONFIANZA	QUINCENA	1	GASTO CORRIENTE	1528019	RECURSOS FEDERALES	15 RECURSOS FEDERALES	81 PARTICIPACIONES	71,641.95	-	-	-	-	3,367.27	2,865.76	14,925.82	-	3,120.00	26,644.98	-	8,597.27	15,724.20	2,193.65	4,690.25	$ 153,772.75
MEDICO	CONFIANZA	QUINCENA	1	GASTO CORRIENTE	1528019	RECURSOS FEDERALES	15 RECURSOS FEDERALES	81 PARTICIPACIONES	77,191.38	-	-	-	-	3,628.00	3,087.66	16,081.58	-	3,300.00	26,595.62	-	9,262.99	15,724.20	2,193.65	4,690.25	$ 161,755.53
SECRETARIO PARTICULAR	CONFIANZA	QUINCENA	1	GASTO CORRIENTE	1528019	RECURSOS FEDERALES	15 RECURSOS FEDERALES	81 PARTICIPACIONES	82,497.31	-	-	-	-	4,347.47	3,699.97	19,270.60	-	3,480.00	27,870.27	-	11,099.92	15,724.20	2,193.65	4,690.25	$ 184,875.73
VELADOR	BASE	SEMANA	1	GASTO CORRIENTE	1528019	RECURSOS FEDERALES	15 RECURSOS FEDERALES	81 PARTICIPACIONES	66,009.36	-	-	-	-	-	2,169.95	15,370.46	53,522.64	178.35	39,783.47	-	7,811.80	15,724.20	2,193.65	4,690.25	$ 206,543.11
OFICINISTA "B"	CONFIANZA	QUINCENA	1	GASTO CORRIENTE	1528019	RECURSOS FEDERALES	15 RECURSOS FEDERALES	81 PARTICIPACIONES	59,352.08	-	-	-	-	2,789.55	2,374.08	12,365.02	-	2,340.00	25,547.17	-	7,122.25	15,724.20	2,193.65	4,690.25	$ 134,488.25
PROGRAMADOR "B"	CONFIANZA	QUINCENA	1	GASTO CORRIENTE	1528019	RECURSOS FEDERALES	15 RECURSOS FEDERALES	81 PARTICIPACIONES	77,191.38	-	-	-	-	3,628.00	3,087.66	16,081.58	-	24,000.00	26,970.62	-	9,262.99	15,724.20	2,193.65	4,690.25	$ 182,830.53
BARRENDERO	BASE	SEMANA	1	GASTO CORRIENTE	1528019	RECURSOS FEDERALES	15 RECURSOS FEDERALES	81 PARTICIPACIONES	61,817.39	-	-	-	-	-	2,078.75	14,599.77	50,833.94	4,066.90	42,972.13	-	7,418.09	15,724.20	2,193.65	4,690.25	$ 206,991.07
OFICINISTA "B"	CONFIANZA	QUINCENA	1	GASTO CORRIENTE	1528019	RECURSOS FEDERALES	15 RECURSOS FEDERALES	81 PARTICIPACIONES	59,352.08	-	-	-	-	2,789.55	2,374.08	12,365.02	-	2,340.00	25,922.17	-	7,122.25	15,724.20	2,193.65	4,690.25	$ 134,873.25
JARDINERO	BASE	SEMANA	1	GASTO CORRIENTE	1528019	RECURSOS FEDERALES	15 RECURSOS FEDERALES	81 PARTICIPACIONES	-	-	-	-	-	2,060.58	14,599.77	-	-	39,331.63	-	7,418.09	15,724.20	2,193.65	4,690.25	$ 147,831.96
POLICIA VIAL	TRANSITO	QUINCENA	1	GASTO CORRIENTE	1528019	RECURSOS FEDERALES	15 RECURSOS FEDERALES	91 PARTICIPACIONES	-	88,846.70	-	-	-	4,175.80	3,760.13	18,756.53	-	13,239.12	15,845.88	7,516.00	-	15,724.20	2,193.65	4,690.25	$ 172,770.26
POLICIA	POLICIA	QUINCENA	1	GASTO CORRIENTE	2533419	RECURSOS FEDERALES	25 RECURSOS FEDERALES	82 APORTACIONES	-	88,846.70	-	-	-	4,175.80	1,760.13	18,756.53	-	13,239.12	15,845.88	7,516.00	-	15,724.20	2,193.65	4,690.25	$ 172,770.26
POLICIA	POLICIA	QUINCENA	1	GASTO CORRIENTE	1528019	RECURSOS FEDERALES	15 RECURSOS FEDERALES	82 APORTACIONES	-	88,846.70	-	-	-	4,175.80	1,760.13	18,756.53	-	13,239.12	15,845.88	7,516.00	-	15,724.20	2,193.65	4,690.25	$ 172,770.26
ANALISTA	POLICIA	QUINCENA	1	GASTO CORRIENTE	2533419	RECURSOS FEDERALES	25 RECURSOS FEDERALES	82 APORTACIONES	-	67,559.89	-	-	-	3,175.32	1,338.94	14,262.64	-	-	29,837.61	6,000.00	-	15,724.20	2,193.65	4,690.25	$ 144,783.50
MECANOGRAFA	BASE	QUINCENA	1	GASTO CORRIENTE	1528019	RECURSOS FEDERALES	15 RECURSOS FEDERALES	81 PARTICIPACIONES	-	67,559.89	-	-	3,397.66	-	1,727.15	14,345.69	-	3,020.11	51,060.98	-	8,154.39	15,724.20	2,193.65	4,690.25	$ 173,711.80
JEFE DE DEPARTAMENTO	CONFIANZA	QUINCENA	1	GASTO CORRIENTE	1528019	RECURSOS FEDERALES	15 RECURSOS FEDERALES	81 PARTICIPACIONES	71,879.35	-	-	-	-	-	2,153.77	14,976.82	-	109,098.72	20,612.29	-	8,925.50	15,724.20	2,193.65	4,690.25	$ 247,294.35
ADMINISTRADOR "A"	CONFIANZA	QUINCENA	1	GASTO CORRIENTE	1528019	RECURSOS FEDERALES	15 RECURSOS FEDERALES	81 PARTICIPACIONES	74,004.60	-	-	-	-	3,473.22	2,960.18	15,417.62	-	38,400.00	26,783.31	-	8,880.55	15,724.20	2,193.65	4,690.25	$ 193,533.58
PROGRAMADOR "B"	CONFIANZA	QUINCENA	1	GASTO CORRIENTE	1528019	RECURSOS FEDERALES	15 RECURSOS FEDERALES	81 PARTICIPACIONES	77,191.38	-	-	-	-	3,628.00	3,087.66	16,081.58	-	33,573.38	26,595.62	-	9,262.99	15,724.20	2,193.65	4,690.25	$ 191,028.81
POLICIA	POLICIA	QUINCENA	1	GASTO CORRIENTE	2533419	RECURSOS FEDERALES	25 RECURSOS FEDERALES	82 APORTACIONES	-	88,846.70	-	-	-	4,175.80	1,760.13	18,756.53	-	13,239.12	15,845.88	7,516.00	-	15,724.20	2,193.65	4,690.25	$ 172,770.26
POLICIA	POLICIA	QUINCENA	1	GASTO CORRIENTE	2533419	RECURSOS FEDERALES	25 RECURSOS FEDERALES	82 APORTACIONES	-	88,846.70	-	-	-	4,175.80	1,760.13	18,756.53	-	13,239.12	15,845.88	7,516.00	-	15,724.20	2,193.65	4,690.25	$ 172,770.26
VELADOR	BASE	QUINCENA	1	GASTO CORRIENTE	1528019	RECURSOS FEDERALES	15 RECURSOS FEDERALES	81 PARTICIPACIONES	-	67,623.35	-	-	-	4,175.80	3,010.43	14,276.46	-	62.62	46,157.21	-	8,115.04	15,724.20	2,193.65	4,690.25	$ 161,770.21
INTENDENTE	BASE	QUINCENA	1	GASTO CORRIENTE	1528019	RECURSOS FEDERALES	15 RECURSOS FEDERALES	81 PARTICIPACIONES	-	64,377.06	-	-	-	-	2,460.49	13,590.71	-	1,788.24	54,455.06	-	7,725.25	15,724.20	2,193.65	4,690.25	$ 166,904.90
JEFE DE UNIDAD	CONFIANZA	QUINCENA	1	GASTO CORRIENTE	1528019	RECURSOS FEDERALES	15 RECURSOS FEDERALES	81 PARTICIPACIONES	-	-	-	-	-	3,214.56	2,875.17	4,974.82	-	148,738.80	20,612.29	-	8,629.50	15,724.20	2,193.65	4,690.25	$ 293,618.39
ANALISTA	CONFIANZA	QUINCENA	1	GASTO CORRIENTE	1528019	RECURSOS FEDERALES	15 RECURSOS FEDERALES	81 PARTICIPACIONES	71,879.35	-	-	-	-	-	3,028.00	16,081.58	-	3,300.00	26,595.62	-	9,262.99	15,724.20	2,193.65	4,690.25	$ 161,755.53
TAQUIMECANOGRAFA	BASE	SEMANA	1	GASTO CORRIENTE	1528019	RECURSOS FEDERALES	15 RECURSOS FEDERALES	81 PARTICIPACIONES	-	71,530.12	-	-	-	3,576.51	-	16,880.06	-	2,540.02	53,450.55	-	8,583.61	15,724.20	2,193.65	4,690.25	$ 182,525.04
POLICIA	POLICIA	QUINCENA	1	GASTO CORRIENTE	2533419	RECURSOS FEDERALES	25 RECURSOS FEDERALES	82 APORTACIONES	-	88,846.70	-	-	-	4,175.80	1,760.13	18,756.53	-	13,239.12	15,845.88	7,516.00	-	15,724.20	2,193.65	4,690.25	$ 172,770.26
MECANOGRAFA	BASE	QUINCENA	1	GASTO CORRIENTE	1528019	RECURSOS FEDERALES	15 RECURSOS FEDERALES	81 PARTICIPACIONES	-	67,965.27	-	-	3,397.66	-	1,727.15	14,345.69	-	1,635.90	54,715.47	-	8,154.39	15,724.20	2,193.65	4,690.25	$ 175,981.53
POLICIA	POLICIA	QUINCENA	1	GASTO CORRIENTE	2533419	RECURSOS FEDERALES	25 RECURSOS FEDERALES	82 APORTACIONES	-	88,846.70	-	-	-	4,175.80	1,760.13	18,756.53	-	13,239.12	15,845.88	7,516.00	-	15,724.20	2,193.65	4,690.25	$ 172,770.26
INTENDENTE	BASE	QUINCENA	1	GASTO CORRIENTE	1528019	RECURSOS FEDERALES	15 RECURSOS FEDERALES	81 PARTICIPACIONES	-	64,377.06	-	-	3,218.85	-	3,004.26	13,590.71	-	298.04	50,365.61	-	7,725.25	15,724.20	2,193.65	4,690.25	$ 165,187.88
INTENDENTE	BASE	QUINCENA	1	GASTO CORRIENTE	1528019	RECURSOS FEDERALES	15 RECURSOS FEDERALES	81 PARTICIPACIONES	-	64,377.06	-	-	-	-	2,789.67	13,590.71	-	238.43	50,423.48	-	7,725.25	15,724.20	2,193.65	4,690.25	$ 161,744.83
POLICIA VIAL	TRANSITO	QUINCENA	1	GASTO CORRIENTE	1528019	RECURSOS FEDERALES	15 RECURSOS FEDERALES	81 PARTICIPACIONES	-	-	-	-	-	4,175.80	1,760.13	18,756.53	-	10,873.20	15,845.88	7,516.00	-	15,724.20	2,193.65	4,690.25	$ 170,454.34
POLICIA	POLICIA	QUINCENA	1	GASTO CORRIENTE	2533419	RECURSOS FEDERALES	25 RECURSOS FEDERALES	82 APORTACIONES	-	76,385.85	-	-	-	3,590.14	1,514.99	16,125.90	-	13,239.12	16,952.31	6,000.00	-	15,724.20	2,193.65	4,690.25	$ 156,416.41

DOCUMENTO SOLO PARA CONSULTA

Plaza/Puesto	Tipo de Contrato	Tipo de Nómina		Tipo de Gasto		Ramo	Fuente de Financiamiento	Subfuente de Financiamiento (CRI)	11321	11311	12211	12221	13111	13121	13211	13221	13311	13421	15411	17121	15111	14111	14121	Importe
BARRENDERO	BASE	SEMANA	1	GASTO CORRIENTE	1528019	RECURSOS FEDERALES	15 RECURSOS FEDERALES	81 PARTICIPACIONES	-	61,817.39	-	-	3,000.87	-	3,884.81	14,599.77	54,900.66	4,405.82	42,672.13	-	7,418.09	15,724.20	2,193.65	4,690.25	$ 214,983.64
JEFE DE GRUPO	CONFIANZA	QUINCENA	1	GASTO CORRIENTE	1528019	RECURSOS FEDERALES	15 RECURSOS FEDERALES	81 PARTICIPACIONES	70,214.79	-	-	-	-	3,300.10	2,808.59	14,028.08	-	2,240.00	26,185.38	-	8,425.78	15,724.20	2,193.65	4,690.25	$ 151,111.02
CABO	BASE	SEMANA	1	GASTO CORRIENTE	1528019	RECURSOS FEDERALES	15 RECURSOS FEDERALES	81 PARTICIPACIONES	-	66,345.71	-	-	-	-	2,874.98	15,664.96	33,550.03	4,364.83	43,655.66	-	7,961.49	15,724.20	2,193.65	4,690.25	$ 197,005.76
INTENDENTE	BASE	QUINCENA	1	GASTO CORRIENTE	1528019	RECURSOS FEDERALES	15 RECURSOS FEDERALES	81 PARTICIPACIONES	-	64,377.06	-	-	-	-	2,360.49	13,590.71	-	357.65	54,515.05	-	7,725.25	15,724.20	2,193.65	4,690.25	$ 165,534.31
OFICINISTA "A"	CONFIANZA	QUINCENA	1	GASTO CORRIENTE	1528019	RECURSOS FEDERALES	15 RECURSOS FEDERALES	81 PARTICIPACIONES	56,364.74	-	-	-	-	2,649.14	2,254.59	11,741.65	-	2,160.00	25,746.60	-	6,763.77	15,724.20	2,193.65	4,690.25	$ 130,288.59
POLICIA VIAL	TRANSITO	QUINCENA	1	GASTO CORRIENTE	1528019	RECURSOS FEDERALES	15 RECURSOS FEDERALES	81 PARTICIPACIONES	-	88,846.70	-	-	-	4,375.80	1,760.13	18,756.53	-	13,239.12	15,845.88	7,516.00	-	15,724.20	2,193.65	4,690.25	$ 172,770.26
POLICIA VIAL	TRANSITO	QUINCENA	1	GASTO CORRIENTE	1528019	RECURSOS FEDERALES	15 RECURSOS FEDERALES	81 PARTICIPACIONES	-	88,846.70	-	-	-	4,375.80	1,760.13	18,756.53	-	13,239.12	15,845.88	7,516.00	-	15,724.20	2,193.65	4,690.25	$ 172,770.26
VELADOR	BASE	SEMANA	1	GASTO CORRIENTE	1528019	RECURSOS FEDERALES	15 RECURSOS FEDERALES	81 PARTICIPACIONES	-	65,098.36	-	-	-	-	2,820.93	15,370.45	-	2,854.83	43,423.97	-	7,811.80	15,724.20	2,193.65	4,690.25	$ 159,988.44
POLICIA	POLICIA	QUINCENA	1	GASTO CORRIENTE	2333419	RECURSOS FEDERALES	25 RECURSOS FEDERALES	82 APORTACIONES	-	88,846.70	-	-	-	4,375.80	1,760.13	18,756.53	-	13,239.12	15,845.88	7,516.00	-	15,724.20	2,193.65	4,690.25	$ 172,770.26
POLICIA	POLICIA	QUINCENA	1	GASTO CORRIENTE	2333419	RECURSOS FEDERALES	25 RECURSOS FEDERALES	82 APORTACIONES	-	88,846.70	-	-	-	4,375.80	1,760.13	18,756.53	-	13,239.12	15,845.88	7,516.00	-	15,724.20	2,193.65	4,690.25	$ 172,770.26
POLICIA	POLICIA	QUINCENA	1	GASTO CORRIENTE	2333419	RECURSOS FEDERALES	25 RECURSOS FEDERALES	82 APORTACIONES	-	88,846.70	-	-	-	4,375.80	1,760.13	18,756.53	-	13,239.12	15,845.88	7,516.00	-	15,724.20	2,193.65	4,690.25	$ 172,770.26
POLICIA	POLICIA	QUINCENA	1	GASTO CORRIENTE	2333419	RECURSOS FEDERALES	25 RECURSOS FEDERALES	82 APORTACIONES	-	88,846.70	-	-	-	4,375.80	1,760.13	18,756.53	-	13,239.12	15,845.88	7,516.00	-	15,724.20	2,193.65	4,690.25	$ 172,770.26
JEFE DE DEPARTAMENTO	CONFIANZA	QUINCENA	1	GASTO CORRIENTE	1528019	RECURSOS FEDERALES	15 RECURSOS FEDERALES	81 PARTICIPACIONES	71,879.35	-	-	-	-	-	2,315.77	14,974.82	-	105,038.72	20,612.29	-	8,625.50	15,724.20	2,193.65	4,690.25	$ 247,294.35
AUXILIAR ARCHIVISTA	BASE	QUINCENA	1	GASTO CORRIENTE	1528019	RECURSOS FEDERALES	15 RECURSOS FEDERALES	81 PARTICIPACIONES	-	67,953.27	-	-	-	-	2,944.64	14,345.69	-	1,702.14	41,644.11	-	8,154.39	15,724.20	2,193.65	4,690.25	$ 159,352.34
AUXILIAR TOPOGRAFO	BASE	QUINCENA	1	GASTO CORRIENTE	1528019	RECURSOS FEDERALES	15 RECURSOS FEDERALES	81 PARTICIPACIONES	-	64,344.52	-	-	-	-	2,788.26	13,583.84	-	2,502.30	50,419.21	-	7,721.34	15,724.20	2,193.65	4,690.25	$ 163,967.57
SUPERVISOR	CONFIANZA	QUINCENA	1	GASTO CORRIENTE	1528019	RECURSOS FEDERALES	15 RECURSOS FEDERALES	81 PARTICIPACIONES	61,657.08	-	-	-	-	2,897.88	2,466.28	12,845.22	-	24,526.32	25,682.63	-	7,398.85	15,724.20	2,193.65	4,690.25	$ 160,082.36
JEFE DE DEPARTAMENTO	CONFIANZA	QUINCENA	1	GASTO CORRIENTE	1528019	RECURSOS FEDERALES	15 RECURSOS FEDERALES	81 PARTICIPACIONES	71,879.35	-	-	-	-	-	2,315.77	14,974.82	-	106,038.20	20,612.29	-	8,625.50	15,724.20	2,193.65	4,690.25	$ 247,294.83
JARDINERO	BASE	SEMANA	1	GASTO CORRIENTE	1528019	RECURSOS FEDERALES	15 RECURSOS FEDERALES	81 PARTICIPACIONES	-	61,817.39	-	-	-	-	2,678.75	14,599.77	-	1,072.99	53,007.89	-	7,418.09	15,724.20	2,193.65	4,690.25	$ 163,198.98
INTENDENTE	BASE	SEMANA	1	GASTO CORRIENTE	1528019	RECURSOS FEDERALES	15 RECURSOS FEDERALES	81 PARTICIPACIONES	-	61,817.39	-	-	-	-	2,060.58	14,599.77	-	-	39,331.63	-	7,418.09	15,724.20	2,193.65	4,690.25	$ 147,831.56
JARDINERO	BASE	SEMANA	1	GASTO CORRIENTE	1528019	RECURSOS FEDERALES	15 RECURSOS FEDERALES	81 PARTICIPACIONES	-	61,817.39	-	-	-	-	2,078.75	14,599.77	-	-	52,104.39	-	7,418.09	15,724.20	2,193.65	4,690.25	$ 161,222.29
MECANOGRAFA	BASE	QUINCENA	1	GASTO CORRIENTE	1528019	RECURSOS FEDERALES	15 RECURSOS FEDERALES	81 PARTICIPACIONES	-	67,953.27	-	-	-	-	2,944.64	14,345.69	-	64.92	47,257.21	-	8,154.39	15,724.20	2,193.65	4,690.25	$ 163,376.22
COORDINADOR	POLICIA	QUINCENA	1	GASTO CORRIENTE	1528019	RECURSOS FEDERALES	25 RECURSOS FEDERALES	82 APORTACIONES	-	85,343.11	-	-	-	4,011.13	1,693.64	18,016.88	-	2,365.68	30,882.75	6,000.00	-	15,724.20	2,193.65	4,690.25	$ 170,920.29
POLICIA 3o	POLICIA	QUINCENA	1	GASTO CORRIENTE	2333419	RECURSOS FEDERALES	25 RECURSOS FEDERALES	82 APORTACIONES	-	108,734.89	-	-	-	5,110.54	2,156.58	22,955.14	-	16,256.36	16,370.81	7,614.00	-	15,724.20	2,193.65	4,690.25	$ 201,488.22
COORDINADOR	POLICIA	QUINCENA	1	GASTO CORRIENTE	2333419	RECURSOS FEDERALES	25 RECURSOS FEDERALES	82 APORTACIONES	-	85,343.11	-	-	-	4,011.13	1,693.64	18,016.88	-	2,365.68	30,882.75	6,000.00	-	15,724.20	2,193.65	4,690.25	$ 170,920.29
ANALISTA "B"	POLICIA	QUINCENA	1	GASTO CORRIENTE	2333419	RECURSOS FEDERALES	25 RECURSOS FEDERALES	82 APORTACIONES	-	58,372.34	-	-	-	2,743.50	1,157.78	12,323.05	-	2,365.68	29,297.49	6,000.00	-	15,724.20	2,193.65	4,690.25	$ 134,868.04
POLICIA VIAL	TRANSITO	QUINCENA	1	GASTO CORRIENTE	1528019	RECURSOS FEDERALES	15 RECURSOS FEDERALES	81 PARTICIPACIONES	-	88,846.70	-	-	-	4,175.80	1,760.13	18,756.53	-	13,239.12	15,845.88	7,516.00	-	15,724.20	2,193.65	4,690.25	$ 172,770.26
JEFE DE DEPARTAMENTO "B"	TRANSITO	QUINCENA	1	GASTO CORRIENTE	1528019	RECURSOS FEDERALES	15 RECURSOS FEDERALES	81 PARTICIPACIONES	-	70,020.55	-	-	-	3,290.27	1,388.74	14,782.17	-	-	29,982.22	6,000.00	-	15,724.20	2,193.65	4,690.25	$ 148,072.70
POLICIA UNIDAD DE ANALISIS	POLICIA	QUINCENA	1	GASTO CORRIENTE	2333419	RECURSOS FEDERALES	25 RECURSOS FEDERALES	82 APORTACIONES	-	94,693.86	-	-	-	4,450.61	1,878.09	19,990.93	-	13,239.12	15,919.65	7,516.00	-	15,724.20	2,193.65	4,690.25	$ 180,336.36
INTENDENTE	BASE	SEMANA	1	GASTO CORRIENTE	1528019	RECURSOS FEDERALES	15 RECURSOS FEDERALES	81 PARTICIPACIONES	-	61,817.39	-	-	-	-	2,472.70	14,599.77	40,667.16	3,436.54	42,672.13	-	7,418.09	15,724.20	2,193.65	4,690.25	$ 195,696.88
INTENDENTE	BASE	QUINCENA	1	GASTO CORRIENTE	1528019	RECURSOS FEDERALES	15 RECURSOS FEDERALES	81 PARTICIPACIONES	-	64,377.06	-	-	-	-	2,145.90	13,590.71	-	1,788.28	40,948.79	-	7,725.25	15,724.20	2,193.65	4,690.25	$ 153,184.09
AFANADORA	BASE	SEMANA	1	GASTO CORRIENTE	1528019	RECURSOS FEDERALES	15 RECURSOS FEDERALES	81 PARTICIPACIONES	-	61,817.39	-	-	-	-	2,060.58	14,599.77	-	225.82	39,331.63	-	7,418.09	15,724.20	2,193.65	4,690.25	$ 148,057.38
INTENDENTE	BASE	QUINCENA	1	GASTO CORRIENTE	1528019	RECURSOS FEDERALES	15 RECURSOS FEDERALES	81 PARTICIPACIONES	-	64,377.06	-	-	-	-	2,145.90	13,590.71	-	-	40,948.79	-	7,725.25	15,724.20	2,193.65	4,690.25	$ 151,395.81
MECANOGRAFA	BASE	QUINCENA	1	GASTO CORRIENTE	1528019	RECURSOS FEDERALES	15 RECURSOS FEDERALES	81 PARTICIPACIONES	-	67,953.27	-	-	-	-	2,944.64	14,345.69	-	251.68	45,810.37	-	8,154.39	15,724.20	2,193.65	4,690.25	$ 171,408.14
JARDINERO	BASE	SEMANA	1	GASTO CORRIENTE	1528019	RECURSOS FEDERALES	15 RECURSOS FEDERALES	81 PARTICIPACIONES	-	64,344.52	-	-	-	-	2,788.26	13,583.84	-	2,821.71	54,738.65	-	7,721.34	15,724.20	2,193.65	4,690.25	$ 168,606.42
JEFE DE OFICINA	CONFIANZA	QUINCENA	1	GASTO CORRIENTE	1528019	RECURSOS FEDERALES	15 RECURSOS FEDERALES	81 PARTICIPACIONES	-	-	-	-	-	-	2,719.43	14,779.90	-	3,000.00	26,228.30	-	8,512.99	15,724.20	2,193.65	4,690.25	$ 148,789.94
AUXILIAR ADMINISTRATIVO	BASE	QUINCENA	1	GASTO CORRIENTE	1528019	RECURSOS FEDERALES	15 RECURSOS FEDERALES	81 PARTICIPACIONES	70,941.82	-	-	-	-	-	1,015.74	14,692.07	-	-	55,469.36	-	8,357.38	15,724.20	2,193.65	4,690.25	$ 173,670.55
JEFE DE DEPARTAMENTO	CONFIANZA	QUINCENA	1	GASTO CORRIENTE	1528019	RECURSOS FEDERALES	15 RECURSOS FEDERALES	81 PARTICIPACIONES	71,879.35	-	-	-	-	-	2,755.37	14,974.82	-	106,038.20	20,997.29	-	8,625.50	15,724.20	2,193.65	4,690.25	$ 247,909.43

DOCUMENTO SOLO PARA CONSULTA

Plaza/Puesto	Tipo de Contrato	Tipo de Nómina		Tipo de Gasto		Ramo	Fuente de Financiamiento	Subfuente de Financiamiento (CRI)	11321	11311	12211	12221	13111	13121	13211	13221	13311	13421	15411	17121	15111	14111	14121	Importe
CAPTURADOR / AUXILIAR DE SERVICIOS	BASE	QUINCENA	1	GASTO CORRIENTE	1520019	RECURSOS FEDERALES	15 RECURSOS FEDERALES	81 PARTICIPACIONES	-	65,105.68	-	-	-	-	1,820.20	13,763.81	-	4,346.45	45,710.84	-	7,813.64	15,724.20	2,193.65	4,690.25	$ 162,304.02
CONSERJE	BASE	QUINCENA	1	GASTO CORRIENTE	1520019	RECURSOS FEDERALES	15 RECURSOS FEDERALES	81 PARTICIPACIONES	-	67,623.35	-	-	-	-	2,254.18	14,276.46	-	639.16	41,580.41	-	8,115.04	15,724.20	2,193.65	4,690.25	$ 157,085.70
ADMINISTRADOR "B"	CONFIANZA	QUINCENA	1	GASTO CORRIENTE	1520019	RECURSOS FEDERALES	15 APORTACIONES FEDERALES	81 PARTICIPACIONES	80,179.38	-	-	-	-	-	3,073.54	16,704.00	-	3,420.00	26,771.20	-	9,621.50	15,724.20	2,193.65	4,690.25	$ 162,377.52
JEFE DE DEPARTAMENTO	CONFIANZA	QUINCENA	1	GASTO CORRIENTE	1520019	RECURSOS FEDERALES	15 RECURSOS FEDERALES	81 PARTICIPACIONES	71,879.35	-	-	-	-	-	2,755.37	14,974.82	-	106,098.72	20,612.29	-	8,625.50	15,724.20	2,193.65	4,690.25	$ 247,533.95
JEFE DE DEPARTAMENTO	CONFIANZA	QUINCENA	1	GASTO CORRIENTE	1520019	RECURSOS FEDERALES	15 RECURSOS FEDERALES	81 PARTICIPACIONES	71,879.35	-	-	-	-	-	2,755.37	14,974.82	-	106,098.20	20,612.29	-	8,625.50	15,724.20	2,193.65	4,690.25	$ 247,534.43
POLICIA VIAL	TRANSITO	QUINCENA	1	GASTO CORRIENTE	1520019	RECURSOS FEDERALES	15 RECURSOS FEDERALES	81 PARTICIPACIONES	-	88,846.70	-	-	-	-	1,554.82	18,756.53	-	13,239.12	15,845.88	7,516.00	-	15,724.20	2,193.65	4,690.25	$ 168,387.15
SECRETARIA "B"	CONFIANZA	QUINCENA	1	GASTO CORRIENTE	1520019	RECURSOS FEDERALES	15 RECURSOS FEDERALES	81 PARTICIPACIONES	63,307.11	-	-	-	-	-	2,426.77	13,388.98	-	32,326.08	25,779.61	-	7,596.85	15,724.20	2,193.65	4,690.25	$ 167,233.50
SECRETARIO DE JUZGADO	CONFIANZA	QUINCENA	1	GASTO CORRIENTE	1520019	RECURSOS FEDERALES	15 RECURSOS FEDERALES	81 PARTICIPACIONES	74,001.07	-	-	-	-	-	2,836.84	15,417.62	-	3,240.00	26,408.31	-	8,880.55	15,724.20	2,193.65	4,690.25	$ 153,396.02
OFICINISTA "A"	CONFIANZA	QUINCENA	1	GASTO CORRIENTE	1520019	RECURSOS FEDERALES	15 RECURSOS FEDERALES	81 PARTICIPACIONES	66,564.74	-	-	-	-	-	2,160.65	11,742.65	-	2,160.00	25,371.60	-	6,763.77	15,724.20	2,193.65	4,690.25	$ 127,171.51
INSPECTOR (MERCADO 20 DE NOVIEMBRE)	CONFIANZA	QUINCENA	1	GASTO CORRIENTE	1520019	RECURSOS FEDERALES	15 RECURSOS FEDERALES	81 PARTICIPACIONES	61,657.08	-	-	-	-	-	2,363.52	12,845.22	-	2,580.00	25,682.63	-	7,398.85	15,724.20	2,193.65	4,690.25	$ 135,135.40
SUPERVISOR	CONFIANZA	QUINCENA	1	GASTO CORRIENTE	1520019	RECURSOS FEDERALES	15 RECURSOS FEDERALES	81 PARTICIPACIONES	61,657.08	-	-	-	-	-	2,363.52	12,845.22	-	18,000.00	25,682.63	-	7,398.85	15,724.20	2,193.65	4,690.25	$ 150,555.40
AFANADORA	BASE	SEMANA	1	GASTO CORRIENTE	1520019	RECURSOS FEDERALES	15 RECURSOS FEDERALES	81 PARTICIPACIONES	-	61,817.39	-	-	-	-	2,678.75	14,595.77	36,600.44	2,315.51	42,672.13	-	7,418.09	15,724.20	2,193.65	4,690.25	$ 190,706.18
INSPECTOR (UNIDAD DE INSPECCION)	CONFIANZA	QUINCENA	1	GASTO CORRIENTE	1520019	RECURSOS FEDERALES	15 RECURSOS FEDERALES	81 PARTICIPACIONES	61,657.08	-	-	-	-	-	2,363.52	12,845.22	-	2,580.00	25,682.63	-	7,398.85	15,724.20	2,193.65	4,690.25	$ 135,135.40
INSPECTOR (UNIDAD DE INSPECCION)	CONFIANZA	QUINCENA	1	GASTO CORRIENTE	1520019	RECURSOS FEDERALES	15 RECURSOS FEDERALES	81 PARTICIPACIONES	61,657.08	-	-	-	-	-	2,363.52	12,845.22	-	2,580.00	25,682.63	-	7,398.85	15,724.20	2,193.65	4,690.25	$ 135,135.40
ADMINISTRADOR "A"	CONFIANZA	QUINCENA	1	GASTO CORRIENTE	1520019	RECURSOS FEDERALES	15 RECURSOS FEDERALES	81 PARTICIPACIONES	74,001.40	-	-	-	-	-	2,836.84	15,417.62	-	3,240.00	26,408.31	-	8,880.55	15,724.20	2,193.65	4,690.25	$ 153,396.02
SUPERVISOR	CONFIANZA	QUINCENA	1	GASTO CORRIENTE	1520019	RECURSOS FEDERALES	15 RECURSOS FEDERALES	81 PARTICIPACIONES	61,657.08	-	-	-	-	-	2,363.52	12,845.22	-	9,600.00	25,682.63	-	7,398.85	15,724.20	2,193.65	4,690.25	$ 142,155.40
AGENTE	TRANSITO	QUINCENA	1	GASTO CORRIENTE	1520019	RECURSOS FEDERALES	15 RECURSOS FEDERALES	81 PARTICIPACIONES	-	76,385.85	-	-	-	-	1,386.75	16,135.90	-	10,971.20	16,993.31	6,000.00	-	15,724.20	2,193.65	4,690.25	$ 150,282.11
POLICIA	POLICIA	QUINCENA	1	GASTO CORRIENTE	2133419	RECURSOS FEDERALES	25 RECURSOS FEDERALES	82 APORTACIONES	-	88,846.70	-	-	-	-	1,554.82	18,756.53	-	13,239.12	15,845.88	7,516.00	-	15,724.20	2,193.65	4,690.25	$ 168,387.15
JEFE DE DEPARTAMENTO "B"	TRANSITO	QUINCENA	1	GASTO CORRIENTE	1520019	RECURSOS FEDERALES	15 RECURSOS FEDERALES	81 PARTICIPACIONES	-	70,020.55	-	-	-	-	1,225.36	14,792.12	-	-	29,982.22	6,000.00	-	15,724.20	2,193.65	4,690.25	$ 144,618.35
JEFE DE DEPARTAMENTO "B"	TRANSITO	QUINCENA	1	GASTO CORRIENTE	1520019	RECURSOS FEDERALES	15 RECURSOS FEDERALES	81 PARTICIPACIONES	-	70,020.55	-	-	-	-	1,225.36	14,792.12	-	-	29,982.22	6,000.00	-	15,724.20	2,193.65	4,690.25	$ 144,618.35
POLICIA	POLICIA	QUINCENA	1	GASTO CORRIENTE	2133419	RECURSOS FEDERALES	25 RECURSOS FEDERALES	82 APORTACIONES	-	88,846.70	-	-	-	-	1,554.82	18,756.53	-	13,239.12	15,845.88	7,516.00	-	15,724.20	2,193.65	4,690.25	$ 168,387.15
INSPECTOR (UNIDAD DE INSPECCION)	CONFIANZA	QUINCENA	1	GASTO CORRIENTE	1520019	RECURSOS FEDERALES	15 RECURSOS FEDERALES	81 PARTICIPACIONES	61,657.08	-	-	-	-	-	2,363.52	12,845.22	-	2,580.00	25,682.63	-	7,398.85	15,724.20	2,193.65	4,690.25	$ 135,135.40
INTENDENTE	BASE	SEMANA	1	GASTO CORRIENTE	1520019	RECURSOS FEDERALES	15 RECURSOS FEDERALES	81 PARTICIPACIONES	-	61,817.39	-	-	-	-	2,472.70	14,595.77	-	3,728.00	42,597.13	-	7,418.09	15,724.20	2,193.65	4,690.25	$ 155,202.18
JEFE DE DEPARTAMENTO	CONFIANZA	QUINCENA	1	GASTO CORRIENTE	1520019	RECURSOS FEDERALES	15 RECURSOS FEDERALES	81 PARTICIPACIONES	71,879.35	-	-	-	-	-	2,755.37	14,974.82	-	106,098.20	20,612.29	-	8,625.50	15,724.20	2,193.65	4,690.25	$ 247,534.43
MECANOGRAFA	BASE	QUINCENA	1	GASTO CORRIENTE	1520019	RECURSOS FEDERALES	15 RECURSOS FEDERALES	81 PARTICIPACIONES	-	67,993.40	-	-	-	-	2,718.14	16,044.55	-	2,769.43	48,924.52	-	8,534.21	15,724.20	2,193.65	4,690.25	$ 169,175.58
TAQUIMECANOGRAFA	BASE	QUINCENA	1	GASTO CORRIENTE	1520019	RECURSOS FEDERALES	15 RECURSOS FEDERALES	81 PARTICIPACIONES	-	71,530.12	-	-	-	-	3,029.64	16,880.06	-	331.16	49,121.11	-	8,583.61	15,724.20	2,193.65	4,690.25	$ 172,162.80
ARRIERO	BASE	SEMANA	1	GASTO CORRIENTE	1520019	RECURSOS FEDERALES	15 RECURSOS FEDERALES	81 PARTICIPACIONES	-	61,817.39	-	-	-	-	2,678.75	14,595.77	44,733.87	2,033.48	43,032.13	-	7,418.09	15,724.20	2,193.65	4,690.25	$ 198,917.58
POLICIA	POLICIA	QUINCENA	1	GASTO CORRIENTE	2133419	RECURSOS FEDERALES	25 RECURSOS FEDERALES	82 APORTACIONES	-	88,846.70	-	-	-	-	1,554.82	18,756.53	-	13,239.12	15,845.88	7,516.00	-	15,724.20	2,193.65	4,690.25	$ 168,387.15
POLICIA VIAL	TRANSITO	QUINCENA	1	GASTO CORRIENTE	1520019	RECURSOS FEDERALES	15 RECURSOS FEDERALES	81 PARTICIPACIONES	-	88,846.70	-	-	-	-	1,554.82	18,756.53	-	13,239.12	15,845.88	7,516.00	-	15,724.20	2,193.65	4,690.25	$ 168,387.15
POLICIA	POLICIA	QUINCENA	1	GASTO CORRIENTE	2133419	RECURSOS FEDERALES	25 RECURSOS FEDERALES	82 APORTACIONES	-	88,846.70	-	-	-	-	1,554.82	18,756.53	-	13,239.12	15,845.88	7,516.00	-	15,724.20	2,193.65	4,690.25	$ 168,387.15
POLICIA	POLICIA	QUINCENA	1	GASTO CORRIENTE	2133419	RECURSOS FEDERALES	25 RECURSOS FEDERALES	82 APORTACIONES	-	88,846.70	-	-	-	-	1,554.82	18,756.53	-	13,239.12	15,845.88	7,516.00	-	15,724.20	2,193.65	4,690.25	$ 168,387.15
JEFE DE DEPARTAMENTO	CONFIANZA	QUINCENA	1	GASTO CORRIENTE	1520019	RECURSOS FEDERALES	15 RECURSOS FEDERALES	81 PARTICIPACIONES	71,879.35	-	-	-	-	-	2,755.37	14,974.82	-	106,098.72	20,612.29	-	8,625.50	15,724.20	2,193.65	4,690.25	$ 247,533.95
AUDITOR	CONFIANZA	QUINCENA	1	GASTO CORRIENTE	1520019	RECURSOS FEDERALES	15 RECURSOS FEDERALES	81 PARTICIPACIONES	77,191.98	-	-	-	-	-	2,959.01	16,081.58	-	3,300.00	26,595.62	-	9,267.79	15,724.20	2,193.65	4,690.25	$ 157,998.88
POLICIA	POLICIA	QUINCENA	1	GASTO CORRIENTE	2133419	RECURSOS FEDERALES	25 RECURSOS FEDERALES	82 APORTACIONES	-	88,846.70	-	-	-	-	1,554.82	18,756.53	-	13,239.12	15,845.88	7,516.00	-	15,724.20	2,193.65	4,690.25	$ 168,387.15
INTENDENTE	BASE	QUINCENA	1	GASTO CORRIENTE	1520019	RECURSOS FEDERALES	15 RECURSOS FEDERALES	81 PARTICIPACIONES	-	64,377.06	-	-	-	-	1,360.49	13,590.71	-	2,205.50	54,020.05	-	7,725.35	15,724.20	2,193.65	4,690.25	$ 166,887.16
AUXILIAR ADMINISTRATIVO	BASE	QUINCENA	1	GASTO CORRIENTE	1520019	RECURSOS FEDERALES	15 RECURSOS FEDERALES	81 PARTICIPACIONES	-	69,594.01	-	-	-	-	2,783.76	16,431.92	-	451.07	53,303.86	-	8,351.28	15,724.20	2,193.65	4,690.25	$ 173,524.00

DOCUMENTO SOLO PARA CONSULTA

Plaza/Puesto	Tipo de Contrato	Tipo de Nómina		Tipo de Gasto		Ramo	Fuente de Financiamiento	Subfuente de Financiamiento (CRI)	11321	11211	12211	12221	13111	13121	13211	13221	13311	13421	15411	17121	15111	14111	14121	Importe
OFICINISTA "B"	CONFIANZA	QUINCENA	1	GASTO CORRIENTE	1520019	RECURSOS FEDERALES	15 RECURSOS FEDERALES	81 PARTICIPACIONES	59,351.08	-	-	-	-	-	1,275.16	12,365.03	-	2,340.00	25,547.17	-	7,122.35	15,724.20	2,193.65	4,690.25	$ 131,609.78
AUXILIAR DE TRABAJO SOCIAL	BASE	QUINCENA	1	GASTO CORRIENTE	1520019	RECURSOS FEDERALES	15 RECURSOS FEDERALES	81 PARTICIPACIONES	-	67,693.81	-	-	-	-	2,707.63	15,982.55	-	3,321.90	49,013.26	-	8,122.90	15,724.20	2,193.65	4,690.25	$ 169,446.15
BARRENDERO	BASE	SEMANA	1	GASTO CORRIENTE	1524019	RECURSOS FEDERALES	15 RECURSOS FEDERALES	81 PARTICIPACIONES	-	61,817.39	-	-	-	-	2,266.64	14,595.77	105,734.60	3,389.09	42,972.13	-	7,418.09	15,724.20	2,193.65	4,690.25	$ 260,803.81
INTENDENTE	BASE	QUINCENA	1	GASTO CORRIENTE	1520019	RECURSOS FEDERALES	15 RECURSOS FEDERALES	81 PARTICIPACIONES	-	64,377.06	-	-	-	-	2,789.67	13,590.71	-	-	54,010.05	-	7,725.25	15,724.20	2,193.65	4,690.25	$ 165,110.84
ESPECIALISTA ADMINISTRATIVO "B"	CONFIANZA	QUINCENA	1	GASTO CORRIENTE	1520019	RECURSOS FEDERALES	15 RECURSOS FEDERALES	81 PARTICIPACIONES	71,613.30	-	-	-	-	-	3,745.25	14,910.85	-	31,015.04	26,367.80	-	8,393.84	15,724.20	2,193.65	4,690.25	$ 178,675.27
JEFE DE DEPARTAMENTO	CONFIANZA	QUINCENA	1	GASTO CORRIENTE	1520019	RECURSOS FEDERALES	15 RECURSOS FEDERALES	81 PARTICIPACIONES	71,879.35	-	-	-	-	-	2,755.37	14,974.82	-	106,098.72	20,622.29	-	8,625.50	15,724.20	2,193.65	4,690.25	$ 247,533.95
TECNICO LABORATORISTA	BASE	QUINCENA	1	GASTO CORRIENTE	1520019	RECURSOS FEDERALES	15 RECURSOS FEDERALES	81 PARTICIPACIONES	83,178.08	-	-	-	-	-	3,604.38	17,559.82	-	2,618.35	58,110.60	-	9,981.37	15,724.20	2,193.65	4,690.25	$ 197,660.90
AUDITOR	CONFIANZA	QUINCENA	1	GASTO CORRIENTE	1520019	RECURSOS FEDERALES	15 RECURSOS FEDERALES	81 PARTICIPACIONES	77,165.38	-	-	-	-	-	2,959.01	16,081.58	-	3,300.00	26,935.62	-	9,262.99	15,724.20	2,193.65	4,690.25	$ 157,998.88
JEFE DE DEPARTAMENTO	POLICIA	QUINCENA	1	GASTO CORRIENTE	2333419	RECURSOS FEDERALES	25 RECURSOS FEDERALES	82 APORTACIONES	-	71,879.35	-	-	-	-	3,020.76	15,174.40	-	105,030.20	14,567.34	-	-	15,724.20	2,193.65	4,690.25	$ 232,226.84
BARRENDERO	BASE	SEMANA	1	GASTO CORRIENTE	1520019	RECURSOS FEDERALES	15 RECURSOS FEDERALES	81 PARTICIPACIONES	-	63,817.39	-	-	-	-	2,060.58	14,595.77	44,733.87	1,694.57	39,441.68	-	7,418.09	15,724.20	2,193.65	4,690.25	$ 194,370.00
INTENDENTE	BASE	QUINCENA	1	GASTO CORRIENTE	1524019	RECURSOS FEDERALES	15 RECURSOS FEDERALES	81 PARTICIPACIONES	-	64,377.06	-	-	-	-	2,360.49	13,590.71	-	1,077.97	50,485.61	-	7,725.25	15,724.20	2,193.65	4,690.25	$ 162,220.19
SUPERVISOR	CONFIANZA	QUINCENA	1	GASTO CORRIENTE	1520019	RECURSOS FEDERALES	15 RECURSOS FEDERALES	81 PARTICIPACIONES	61,657.08	-	-	-	-	-	2,363.52	12,845.22	-	9,600.00	25,682.63	-	7,398.85	15,724.20	2,193.65	4,690.25	$ 142,155.40
AGENTE	TRANSITO	QUINCENA	1	GASTO CORRIENTE	1520019	RECURSOS FEDERALES	15 RECURSOS FEDERALES	81 PARTICIPACIONES	-	76,385.85	-	-	-	-	1,386.75	16,135.90	-	10,871.20	16,959.23	6,000.00	-	15,724.20	2,193.65	4,690.25	$ 150,282.11
POLICIA	POLICIA	QUINCENA	1	GASTO CORRIENTE	2333419	RECURSOS FEDERALES	25 RECURSOS FEDERALES	82 APORTACIONES	-	83,846.70	-	-	-	-	1,554.82	18,756.53	-	13,239.12	15,845.88	7,516.00	-	15,724.20	2,193.65	4,690.25	$ 168,387.15
OFICINISTA "B"	CONFIANZA	QUINCENA	1	GASTO CORRIENTE	1520019	RECURSOS FEDERALES	15 RECURSOS FEDERALES	81 PARTICIPACIONES	59,351.08	-	-	-	-	-	2,275.16	12,365.02	-	2,340.00	25,547.17	-	7,122.35	15,724.20	2,193.65	4,690.25	$ 131,609.78
INTENDENTE	BASE	QUINCENA	1	GASTO CORRIENTE	1520019	RECURSOS FEDERALES	15 RECURSOS FEDERALES	81 PARTICIPACIONES	-	64,377.06	-	-	-	-	2,560.49	13,590.71	-	-	41,248.79	-	7,725.25	15,724.20	2,193.65	4,690.25	$ 151,910.40
INTENDENTE	BASE	QUINCENA	1	GASTO CORRIENTE	1520019	RECURSOS FEDERALES	15 RECURSOS FEDERALES	81 PARTICIPACIONES	-	64,377.06	-	-	-	-	2,145.90	13,590.71	-	596.08	50,065.61	-	7,725.25	15,724.20	2,193.65	4,690.25	$ 161,108.71
VELADOR	BASE	SEMANA	1	GASTO CORRIENTE	1538019	RECURSOS FEDERALES	15 RECURSOS FEDERALES	81 PARTICIPACIONES	-	65,009.96	-	-	-	-	2,603.93	15,370.46	47,099.92	1,843.97	43,123.97	-	7,811.80	15,724.20	2,193.65	4,690.25	$ 205,560.50
MEDICO "B"	POLICIA	QUINCENA	1	GASTO CORRIENTE	2333419	RECURSOS FEDERALES	25 RECURSOS FEDERALES	82 APORTACIONES	-	58,372.34	-	-	-	-	1,021.52	12,333.05	-	2,365.68	29,297.65	6,000.00	-	15,724.20	2,193.65	4,690.25	$ 131,988.34
POLICIA	POLICIA	QUINCENA	1	GASTO CORRIENTE	2333419	RECURSOS FEDERALES	25 RECURSOS FEDERALES	82 APORTACIONES	-	83,846.70	-	-	-	-	1,554.82	18,756.53	-	13,239.12	15,845.88	7,516.00	-	15,724.20	2,193.65	4,690.25	$ 168,387.15
TECNICO EN EQUIPO DE COMPUTO	CONFIANZA	QUINCENA	1	GASTO CORRIENTE	1520019	RECURSOS FEDERALES	15 RECURSOS FEDERALES	81 PARTICIPACIONES	59,713.72	-	-	-	-	-	2,289.33	12,442.01	-	2,400.00	25,568.89	-	7,166.61	15,724.20	2,193.65	4,690.25	$ 132,196.67
BARRENDERO	BASE	SEMANA	1	GASTO CORRIENTE	1538019	RECURSOS FEDERALES	15 RECURSOS FEDERALES	81 PARTICIPACIONES	-	61,817.39	-	-	-	-	2,472.70	14,595.77	50,833.64	3,738.00	42,732.13	-	7,418.09	15,724.20	2,193.65	4,690.25	$ 206,206.12
AGENTE	TRANSITO	QUINCENA	1	GASTO CORRIENTE	1520019	RECURSOS FEDERALES	15 RECURSOS FEDERALES	81 PARTICIPACIONES	-	76,385.85	-	-	-	-	1,386.75	16,135.90	-	10,871.20	16,897.31	6,000.00	-	15,724.20	2,193.65	4,690.25	$ 150,282.11
BARRENDERO	BASE	SEMANA	1	GASTO CORRIENTE	1520019	RECURSOS FEDERALES	15 RECURSOS FEDERALES	81 PARTICIPACIONES	-	61,817.39	-	-	-	-	2,678.75	14,595.77	50,833.94	4,065.90	42,972.13	-	7,418.09	15,724.20	2,193.65	4,690.25	$ 206,991.07
ASESOR DE INDIGENAS	BASE	SEMANA	1	GASTO CORRIENTE	1520019	RECURSOS FEDERALES	15 RECURSOS FEDERALES	81 PARTICIPACIONES	-	62,703.41	-	-	-	-	2,508.14	14,804.97	79,275.54	2,409.13	43,094.32	-	7,524.21	15,724.20	2,193.65	4,690.25	$ 231,924.87
MACHETERO	BASE	SEMANA	1	GASTO CORRIENTE	1538019	RECURSOS FEDERALES	15 RECURSOS FEDERALES	81 PARTICIPACIONES	-	61,817.39	-	-	-	-	2,600.58	14,595.77	40,667.46	-	39,331.63	-	7,418.09	15,724.20	2,193.65	4,690.25	$ 188,498.72
ANALISTA	CONFIANZA	QUINCENA	1	GASTO CORRIENTE	1520019	RECURSOS FEDERALES	15 RECURSOS FEDERALES	81 PARTICIPACIONES	77,191.88	-	-	-	-	-	2,959.01	16,081.58	-	3,300.00	26,935.62	-	9,262.99	15,724.20	2,193.65	4,690.25	$ 157,998.88
INTENDENTE	BASE	QUINCENA	1	GASTO CORRIENTE	1520019	RECURSOS FEDERALES	15 RECURSOS FEDERALES	81 PARTICIPACIONES	-	64,377.06	-	-	-	-	2,575.08	13,590.71	-	476.87	54,395.05	-	7,725.25	15,724.20	2,193.65	4,690.25	$ 165,748.12
AFANADORA	BASE	QUINCENA	1	GASTO CORRIENTE	1520019	RECURSOS FEDERALES	15 RECURSOS FEDERALES	81 PARTICIPACIONES	-	61,883.10	-	-	-	-	2,475.32	13,004.21	-	-	50,000.54	-	7,475.97	15,724.20	2,193.65	4,690.25	$ 157,457.24
AUXILIAR DE ENFERMERIA	BASE	QUINCENA	1	GASTO CORRIENTE	1520019	RECURSOS FEDERALES	15 RECURSOS FEDERALES	81 PARTICIPACIONES	-	68,871.83	-	-	-	-	2,754.87	14,559.61	-	637.70	55,388.91	-	8,264.62	15,724.20	2,193.65	4,690.25	$ 173,065.64
MECANOGRAFA	BASE	QUINCENA	1	GASTO CORRIENTE	1520019	RECURSOS FEDERALES	15 RECURSOS FEDERALES	81 PARTICIPACIONES	-	67,593.27	-	-	-	-	2,718.13	14,345.69	-	629.20	55,770.67	-	8,154.39	15,724.20	2,193.65	4,690.25	$ 171,679.15
TRABAJADORA SOCIAL	BASE	QUINCENA	1	GASTO CORRIENTE	1520019	RECURSOS FEDERALES	15 RECURSOS FEDERALES	81 PARTICIPACIONES	-	85,833.87	-	-	-	-	3,433.43	18,120.91	-	556.34	58,617.89	-	10,300.30	15,724.20	2,193.65	4,690.25	$ 199,482.34
DELEGADO ADMINISTRATIVO	CONFIANZA	QUINCENA	1	GASTO CORRIENTE	1520019	RECURSOS FEDERALES	15 RECURSOS FEDERALES	81 PARTICIPACIONES	71,879.35	-	-	-	-	-	2,755.37	14,974.82	-	148,798.80	20,997.29	-	8,625.50	15,724.20	2,193.65	4,690.25	$ 290,619.03
JEFE DE OFICINA	CONFIANZA	QUINCENA	1	GASTO CORRIENTE	1520019	RECURSOS FEDERALES	15 RECURSOS FEDERALES	81 PARTICIPACIONES	70,941.60	-	-	-	-	-	2,719.43	14,779.50	-	3,000.00	26,228.30	-	8,537.99	15,724.20	2,193.65	4,690.25	$ 148,789.94
POLICIA 2o	POLICIA	QUINCENA	1	GASTO CORRIENTE	2333419	RECURSOS FEDERALES	25 RECURSOS FEDERALES	82 APORTACIONES	-	77,599.91	-	-	-	-	1,358.00	16,382.20	-	13,239.12	16,969.71	6,000.00	-	15,724.20	2,193.65	4,690.25	$ 154,157.04
POLICIA VIAL	TRANSITO	QUINCENA	1	GASTO CORRIENTE	1520019	RECURSOS FEDERALES	15 RECURSOS FEDERALES	81 PARTICIPACIONES	-	83,846.70	-	-	-	-	1,554.82	18,756.53	-	11,239.12	15,845.88	7,516.00	-	15,724.20	2,193.65	4,690.25	$ 168,387.15
POLICIA VIAL	TRANSITO	QUINCENA	1	GASTO CORRIENTE	1520019	RECURSOS FEDERALES	15 RECURSOS FEDERALES	81 PARTICIPACIONES	-	83,846.70	-	-	-	-	1,554.82	18,756.53	-	13,239.12	15,845.88	7,516.00	-	15,724.20	2,193.65	4,690.25	$ 168,387.15

DOCUMENTO SOLO
INFORMACIÓN CONSULTA

Plaz a/Puesto	Tipo de Contrato	Tipo de Nómina		Tipo de Gasto		Ramo	Fuente de Financiamiento	Subfuente de Financiamiento/CRI	11321	11311	12211	12221	13111	13121	13211	13221	13311	13421	15411	17121	15111	14111	14121	Importe
INTENDENTE	BASE	QUINCENA	1	GASTO CORRIENTE	1520019	RECURSOS FEDERALES	15 RECURSOS FEDERALES	81 PARTICIPACIONES	-	64,377.06	-	-	-	-	1,360.49	13,590.71	-	1,490.22	50,015.61	-	7,725.35	15,724.20	2,193.65	4,690.25	$ 163,577.44
VIBURICADOR DE OBRA	BASE	QUINCENA	1	GASTO CORRIENTE	1520019	RECURSOS FEDERALES	15 RECURSOS FEDERALES	81 PARTICIPACIONES	-	74,251.99	-	-	-	-	1,721.61	15,075.63	-	20,750.36	42,868.06	-	8,910.36	15,724.20	2,193.65	4,690.25	$ 187,788.81
JARDINERO	BASE	SEMANA	1	GASTO CORRIENTE	1524019	RECURSOS FEDERALES	15 RECURSOS FEDERALES	81 PARTICIPACIONES	-	61,817.39	-	-	-	-	2,472.70	14,595.77	40,667.16	3,728.00	52,947.80	-	7,418.09	15,724.20	2,193.65	4,690.25	$ 206,255.10
EMPLEADO DE CUADRILLA MOVIL "C"	BASE	SEMANA	1	GASTO CORRIENTE	1520019	RECURSOS FEDERALES	15 RECURSOS FEDERALES	81 PARTICIPACIONES	-	80,421.79	-	-	-	-	2,948.80	18,988.48	92,556.48	4,409.15	42,363.54	-	9,650.61	15,724.20	2,193.65	4,690.25	$ 273,946.95
INTENDENTE	BASE	SEMANA	1	GASTO CORRIENTE	1520019	RECURSOS FEDERALES	15 RECURSOS FEDERALES	81 PARTICIPACIONES	-	61,817.39	-	-	-	-	2,472.70	14,595.77	36,600.44	631.00	53,312.80	-	7,418.09	15,724.20	2,193.65	4,690.25	$ 198,646.38
ASESOR	CONFIANZA	QUINCENA	1	GASTO CORRIENTE	1520019	RECURSOS FEDERALES	15 RECURSOS FEDERALES	81 PARTICIPACIONES	-	-	-	-	-	-	2,830.36	16,081.58	-	3,300.00	26,595.62	-	9,262.99	15,724.20	2,193.65	4,690.25	$ 157,870.23
AUXILIAR DE ENFERMERIA	BASE	QUINCENA	1	GASTO CORRIENTE	1520019	RECURSOS FEDERALES	15 RECURSOS FEDERALES	81 PARTICIPACIONES	-	68,871.83	-	-	-	-	2,754.87	14,539.61	-	701.47	54,893.91	-	8,264.62	15,724.20	2,193.65	4,690.25	$ 172,634.41
JEFE DE DEPARTAMENTO "B"	TRANSITO	QUINCENA	1	GASTO CORRIENTE	1520019	RECURSOS FEDERALES	15 RECURSOS FEDERALES	81 PARTICIPACIONES	-	-	70,020.55	-	-	-	1,061.98	14,782.12	-	-	29,982.22	6,000.00	-	15,724.20	2,193.65	4,690.25	$ 144,454.97
OFICINISTA "B"	CONFIANZA	QUINCENA	1	GASTO CORRIENTE	1524019	RECURSOS FEDERALES	15 RECURSOS FEDERALES	81 PARTICIPACIONES	-	80,557.08	-	-	-	-	1,176.24	12,265.02	-	2,240.00	25,547.37	-	7,122.25	15,724.20	2,193.65	4,690.25	$ 131,510.86
EMPLEADO DE CUADRILLA MOVIL "A"	BASE	SEMANA	1	GASTO CORRIENTE	1530019	RECURSOS FEDERALES	15 RECURSOS FEDERALES	81 PARTICIPACIONES	-	64,314.47	-	-	-	-	2,564.58	15,138.14	-	2,577.38	52,829.39	-	7,693.74	15,724.20	2,193.65	4,690.25	$ 167,535.60
BARRENDERO	BASE	SEMANA	1	GASTO CORRIENTE	1524019	RECURSOS FEDERALES	15 RECURSOS FEDERALES	81 PARTICIPACIONES	-	61,817.39	-	-	-	-	2,266.64	14,595.77	50,833.94	903.46	39,390.13	-	7,418.09	15,724.20	2,193.65	4,690.25	$ 199,833.52
INTENDENTE	BASE	SEMANA	1	GASTO CORRIENTE	1520019	RECURSOS FEDERALES	15 RECURSOS FEDERALES	81 PARTICIPACIONES	-	61,817.39	-	-	-	-	2,266.64	14,595.77	-	2,146.15	39,441.63	-	7,418.09	15,724.20	2,193.65	4,690.25	$ 150,393.77
JARDINERO	BASE	SEMANA	1	GASTO CORRIENTE	1520019	RECURSOS FEDERALES	15 RECURSOS FEDERALES	81 PARTICIPACIONES	-	61,817.39	-	-	-	-	2,472.70	14,595.77	40,667.16	1,863.97	52,947.80	-	7,418.09	15,724.20	2,193.65	4,690.25	$ 204,391.07
POLICIA	POLICIA	QUINCENA	1	GASTO CORRIENTE	2533419	RECURSOS FEDERALES	25 RECURSOS FEDERALES	82 APORTACIONES	-	-	88,846.70	-	-	-	1,347.51	18,756.53	-	13,239.12	15,845.88	7,516.00	-	15,724.20	2,193.65	4,690.25	$ 168,179.84
CAPTURADOR Y AUXILIAR DE SERVICIOS	BASE	QUINCENA	1	GASTO CORRIENTE	1520019	RECURSOS FEDERALES	15 RECURSOS FEDERALES	81 PARTICIPACIONES	-	65,196.98	-	-	-	-	2,607.88	13,763.81	-	664.04	46,721.14	-	7,823.64	15,724.20	2,193.65	4,690.25	$ 159,385.59
AUXILIAR ARCHIVISTA	BASE	QUINCENA	1	GASTO CORRIENTE	1520019	RECURSOS FEDERALES	15 RECURSOS FEDERALES	81 PARTICIPACIONES	-	67,595.27	-	-	-	-	2,718.13	14,345.69	-	-	46,957.21	-	8,134.39	15,724.20	2,193.65	4,690.25	$ 162,736.79
COCINERA	BASE	QUINCENA	1	GASTO CORRIENTE	1520019	RECURSOS FEDERALES	15 RECURSOS FEDERALES	81 PARTICIPACIONES	-	67,623.35	-	-	-	-	2,705.01	14,276.46	-	-	54,651.67	-	8,115.04	15,724.20	2,193.65	4,690.25	$ 169,981.63
POLICIA	POLICIA	QUINCENA	1	GASTO CORRIENTE	2533419	RECURSOS FEDERALES	25 RECURSOS FEDERALES	82 APORTACIONES	-	-	88,846.70	-	-	-	1,347.51	18,756.53	-	13,239.12	15,845.88	7,516.00	-	15,724.20	2,193.65	4,690.25	$ 168,179.84
JARDINERO	BASE	SEMANA	1	GASTO CORRIENTE	1520019	RECURSOS FEDERALES	15 RECURSOS FEDERALES	81 PARTICIPACIONES	-	61,817.39	-	-	-	-	2,472.70	14,595.77	36,600.44	2,484.97	53,007.80	-	7,418.09	15,724.20	2,193.65	4,690.25	$ 201,005.35
AGENTE	TRANSITO	QUINCENA	1	GASTO CORRIENTE	1520019	RECURSOS FEDERALES	15 RECURSOS FEDERALES	81 PARTICIPACIONES	-	-	76,485.85	-	-	-	1,158.52	16,125.60	-	10,873.20	16,952.31	6,000.00	-	15,724.20	2,193.65	4,690.25	$ 150,103.88
POLICIA	POLICIA	QUINCENA	1	GASTO CORRIENTE	2533419	RECURSOS FEDERALES	25 RECURSOS FEDERALES	82 APORTACIONES	-	-	88,846.70	-	-	-	1,347.51	18,756.53	-	13,239.12	15,845.88	7,516.00	-	15,724.20	2,193.65	4,690.25	$ 168,179.84
BARRENDERO	BASE	SEMANA	1	GASTO CORRIENTE	1520019	RECURSOS FEDERALES	15 RECURSOS FEDERALES	81 PARTICIPACIONES	-	61,817.39	-	-	-	-	2,472.70	14,595.77	36,600.44	2,202.61	42,672.13	-	7,418.09	15,724.20	2,193.65	4,690.25	$ 200,564.02
JARDINERO	BASE	SEMANA	1	GASTO CORRIENTE	1520019	RECURSOS FEDERALES	15 RECURSOS FEDERALES	81 PARTICIPACIONES	-	61,817.39	-	-	-	-	2,472.70	14,595.77	28,467.01	2,484.97	43,007.13	-	7,418.09	15,724.20	2,193.65	4,690.25	$ 182,890.16
JARDINERO	BASE	SEMANA	1	GASTO CORRIENTE	1520019	RECURSOS FEDERALES	15 RECURSOS FEDERALES	81 PARTICIPACIONES	-	64,344.52	-	-	-	-	2,573.78	13,583.84	-	2,585.52	45,744.80	-	7,721.34	15,724.20	2,193.65	4,690.25	$ 159,162.34
VELADOR	BASE	SEMANA	1	GASTO CORRIENTE	1520019	RECURSOS FEDERALES	15 RECURSOS FEDERALES	81 PARTICIPACIONES	-	69,093.86	-	-	-	-	2,603.38	15,370.45	18,197.70	594.51	43,123.57	-	7,811.20	15,724.20	2,193.65	4,690.25	$ 175,408.82
INSPECTOR (A) NIDAD DE INSPECCION)	CONFIANZA	QUINCENA	1	GASTO CORRIENTE	1520019	RECURSOS FEDERALES	15 RECURSOS FEDERALES	81 PARTICIPACIONES	61,657.08	-	-	-	-	-	2,260.76	12,845.22	-	2,580.00	25,682.63	-	7,398.85	15,724.20	2,193.65	4,690.25	$ 135,032.64
AUXILIAR ADMINISTRATIVO	BASE	QUINCENA	1	GASTO CORRIENTE	1520019	RECURSOS FEDERALES	15 RECURSOS FEDERALES	81 PARTICIPACIONES	-	69,594.01	-	-	-	-	2,783.76	14,600.07	-	3,028.64	55,409.35	-	8,351.28	15,724.20	2,193.65	4,690.25	$ 176,467.21
POLICIA	POLICIA	QUINCENA	1	GASTO CORRIENTE	2533419	RECURSOS FEDERALES	25 RECURSOS FEDERALES	82 APORTACIONES	-	-	88,846.70	-	-	-	1,347.51	18,756.53	-	13,239.12	15,845.88	7,516.00	-	15,724.20	2,193.65	4,690.25	$ 168,179.84
POLICIA	POLICIA	QUINCENA	1	GASTO CORRIENTE	2533419	RECURSOS FEDERALES	25 RECURSOS FEDERALES	82 APORTACIONES	-	-	76,385.85	-	-	-	1,158.52	16,125.90	-	13,239.12	16,959.31	6,000.00	-	15,724.20	2,193.65	4,690.25	$ 152,469.80
JEFE DE DEPARTAMENTO "B"	TRANSITO	QUINCENA	1	GASTO CORRIENTE	1520019	RECURSOS FEDERALES	15 RECURSOS FEDERALES	81 PARTICIPACIONES	-	-	70,020.55	-	-	-	1,061.98	14,782.12	-	-	29,982.22	6,000.00	-	15,724.20	2,193.65	4,690.25	$ 144,454.97
POLICIA	POLICIA	QUINCENA	1	GASTO CORRIENTE	2533419	RECURSOS FEDERALES	25 RECURSOS FEDERALES	82 APORTACIONES	-	-	88,846.70	-	-	-	1,347.51	18,756.53	-	13,239.12	15,845.88	7,516.00	-	15,724.20	2,193.65	4,690.25	$ 168,179.84
POLICIA	POLICIA	QUINCENA	1	GASTO CORRIENTE	2533419	RECURSOS FEDERALES	25 RECURSOS FEDERALES	82 APORTACIONES	-	-	88,846.70	-	-	-	1,347.51	18,756.53	-	13,239.12	15,845.88	7,516.00	-	15,724.20	2,193.65	4,690.25	$ 168,179.84
INSPECTOR (A) NIDAD DE INSPECCION)	CONFIANZA	QUINCENA	1	GASTO CORRIENTE	1520019	RECURSOS FEDERALES	15 RECURSOS FEDERALES	81 PARTICIPACIONES	-	-	-	-	-	-	2,260.76	12,845.22	-	2,580.00	25,682.63	-	7,398.85	15,724.20	2,193.65	4,690.25	$ 135,032.64
CAPTURISTA "B"	CONFIANZA	QUINCENA	1	GASTO CORRIENTE	1520019	RECURSOS FEDERALES	15 RECURSOS FEDERALES	81 PARTICIPACIONES	60,177.20	-	-	-	-	-	3,209.46	12,536.94	-	2,460.00	25,595.67	-	7,231.17	15,724.20	2,193.65	4,690.25	$ 133,808.73
JEFE DE DEPARTAMENTO	CONFIANZA	QUINCENA	1	GASTO CORRIENTE	1520019	RECURSOS FEDERALES	15 RECURSOS FEDERALES	81 PARTICIPACIONES	71,879.35	-	-	-	-	-	2,635.57	14,974.82	-	106,089.20	20,612.29	-	8,625.90	15,724.20	2,193.65	4,690.25	$ 247,414.63
ANALISTA	POLICIA	QUINCENA	1	GASTO CORRIENTE	2533419	RECURSOS FEDERALES	25 RECURSOS FEDERALES	82 APORTACIONES	-	67,559.80	-	-	-	-	1,014.66	14,261.64	-	2,365.68	29,817.61	6,000.00	-	15,724.20	2,193.65	4,690.25	$ 143,658.58
BARRENDERO	BASE	QUINCENA	1	GASTO CORRIENTE	1520019	RECURSOS FEDERALES	15 RECURSOS FEDERALES	81 PARTICIPACIONES	-	61,817.39	-	-	-	-	2,472.70	13,050.34	-	2,117.77	53,897.26	-	7,418.09	15,724.20	2,193.65	4,690.25	$ 163,381.75

DOCUMENTO SOLO INFORMACIÓN CONSULTA

Plaza/Puesto	Tipo de Contrato	Tipo de Nómina	Tipo de Gasto		Ramo		Fuente de Financiamiento	Subfuente de Financiamiento/CRI	11321	11311	11211	12211	12231	13111	13121	13211	13221	13311	13421	15411	17121	15111	14111	14311	14121	Importe
JARDINERO	BASE	SEMANA	1	GASTO CORRIENTE	1528019	RECURSOS FEDERALES	15 RECURSOS FEDERALES	81 PARTICIPACIONES	-	61,817.39	-	-	-	-	-	2,472.70	14,595.77	40,667.16	2,146.25	52,887.89	-	7,418.09	15,724.20	2,193.65	4,690.25	$ 204,613.35
JARDINERO	BASE	SEMANA	1	GASTO CORRIENTE	1528019	RECURSOS FEDERALES	15 RECURSOS FEDERALES	81 PARTICIPACIONES	-	61,817.39	-	-	-	-	-	2,472.70	14,595.77	87,434.38	3,728.00	43,032.13	-	7,418.09	15,724.20	2,193.65	4,690.25	$ 243,106.56
ESPECIALISTA ADMINISTRATIVO "B"	CONFIANZA	QUINCENA	1	GASTO CORRIENTE	1528019	RECURSOS FEDERALES	15 RECURSOS FEDERALES	81 PARTICIPACIONES	71,615.30	-	-	-	-	-	-	2,625.89	14,919.85	-	3,060.00	26,267.89	-	8,593.84	15,724.20	2,193.65	4,690.25	$ 149,690.87
POLICIA	POLICIA	QUINCENA	1	GASTO CORRIENTE	2533419	RECURSOS FEDERALES	25.RECURSOS FEDERALES	82 APORTACIONES	-	-	88,846.70	-	-	-	-	1,347.51	18,756.53	-	13,239.12	15,845.88	7,536.00	-	15,724.20	2,193.65	4,690.25	$ 168,179.84
AFANADORA	BASE	QUINCENA	1	GASTO CORRIENTE	1528019	RECURSOS FEDERALES	15 RECURSOS FEDERALES	81 PARTICIPACIONES	-	61,883.10	-	-	-	-	-	2,269.05	13,064.21	-	572.99	40,463.72	-	7,425.97	15,724.20	2,193.65	4,690.25	$ 148,287.14
BARRENDERO	BASE	SEMANA	1	GASTO CORRIENTE	1528019	RECURSOS FEDERALES	15 RECURSOS FEDERALES	81 PARTICIPACIONES	-	61,817.39	-	-	-	-	-	2,472.70	14,595.77	50,833.94	2,484.97	43,032.13	-	7,418.09	15,724.20	2,193.65	4,690.25	$ 205,263.09
BARRENDERO	BASE	SEMANA	1	GASTO CORRIENTE	1528019	RECURSOS FEDERALES	15 RECURSOS FEDERALES	81 PARTICIPACIONES	-	61,817.39	-	-	-	-	-	2,472.70	14,595.77	42,700.51	2,202.70	42,972.13	-	7,418.09	15,724.20	2,193.65	4,690.25	$ 196,787.39
COCINERA	BASE	QUINCENA	1	GASTO CORRIENTE	1528019	RECURSOS FEDERALES	15 RECURSOS FEDERALES	81 PARTICIPACIONES	-	65,098.36	-	-	-	-	-	2,603.93	15,370.45	-	1,205.54	53,459.73	-	7,811.80	15,724.20	2,193.65	4,690.25	$ 168,157.91
MECANOGRAFA	BASE	QUINCENA	1	GASTO CORRIENTE	1528019	RECURSOS FEDERALES	15 RECURSOS FEDERALES	81 PARTICIPACIONES	-	67,953.27	-	-	-	-	-	2,718.13	14,345.69	-	3,197.82	54,715.37	-	8,154.39	15,724.20	2,193.65	4,690.25	$ 173,692.77
POLICIA	POLICIA	QUINCENA	1	GASTO CORRIENTE	2533419	RECURSOS FEDERALES	25.RECURSOS FEDERALES	82 APORTACIONES	-	-	88,846.70	-	-	-	-	1,347.51	18,756.53	-	13,239.12	15,845.88	7,536.00	-	15,724.20	2,193.65	4,690.25	$ 168,179.84
POLICIA	POLICIA	QUINCENA	1	GASTO CORRIENTE	2533419	RECURSOS FEDERALES	25.RECURSOS FEDERALES	82 APORTACIONES	-	-	88,846.70	-	-	-	-	1,347.51	18,756.53	-	13,239.12	15,845.88	7,536.00	-	15,724.20	2,193.65	4,690.25	$ 168,179.84
INTENDENTE	BASE	SEMANA	1	GASTO CORRIENTE	1528019	RECURSOS FEDERALES	15 RECURSOS FEDERALES	81 PARTICIPACIONES	-	61,817.39	-	-	-	-	-	2,472.70	14,595.77	10,166.79	1,242.44	52,887.89	-	7,418.09	15,724.20	2,193.65	4,690.25	$ 173,209.17
MECANOGRAFA	BASE	QUINCENA	1	GASTO CORRIENTE	1528019	RECURSOS FEDERALES	15 RECURSOS FEDERALES	81 PARTICIPACIONES	-	67,953.27	-	-	-	-	-	2,718.13	14,345.69	-	1,321.31	55,150.37	-	8,154.39	15,724.20	2,193.65	4,690.25	$ 172,251.26
JUEZ	CONFIANZA	QUINCENA	1	GASTO CORRIENTE	1528019	RECURSOS FEDERALES	15 RECURSOS FEDERALES	81 PARTICIPACIONES	105,116.20	-	-	-	-	-	-	3,854.26	21,899.21	-	3,600.00	28,236.77	-	12,613.94	15,724.20	2,193.65	4,690.25	$ 197,928.48
ASESOR " B "	CONFIANZA	QUINCENA	1	GASTO CORRIENTE	1528019	RECURSOS FEDERALES	15 RECURSOS FEDERALES	81 PARTICIPACIONES	74,004.60	-	-	-	-	-	-	2,713.50	15,417.62	-	3,240.00	26,408.31	-	8,880.55	15,724.20	2,193.65	4,690.25	$ 153,272.68
OPERADOR DE COMPUTADORA	CONFIANZA	QUINCENA	1	GASTO CORRIENTE	1528019	RECURSOS FEDERALES	15 RECURSOS FEDERALES	81 PARTICIPACIONES	61,087.68	-	-	-	-	-	-	2,239.88	12,726.60	-	2,520.00	25,649.17	-	7,330.52	15,724.20	2,193.65	4,690.25	$ 134,161.95
JARDINERO	BASE	SEMANA	1	GASTO CORRIENTE	1528019	RECURSOS FEDERALES	15 RECURSOS FEDERALES	81 PARTICIPACIONES	-	61,817.39	-	-	-	-	-	2,472.70	14,595.77	40,667.16	1,863.97	42,972.13	-	7,418.09	15,724.20	2,193.65	4,690.25	$ 194,415.31
AFANADORA	BASE	SEMANA	1	GASTO CORRIENTE	1528019	RECURSOS FEDERALES	15 RECURSOS FEDERALES	81 PARTICIPACIONES	-	61,817.39	-	-	-	-	-	2,472.70	14,595.77	-	564.54	52,947.89	-	7,418.09	15,724.20	2,193.65	4,690.25	$ 162,424.48
VELADOR	BASE	SEMANA	1	GASTO CORRIENTE	1528019	RECURSOS FEDERALES	15 RECURSOS FEDERALES	81 PARTICIPACIONES	-	65,098.36	-	-	-	-	-	2,169.95	15,370.45	42,818.11	-	39,783.47	-	7,811.80	15,724.20	2,193.65	4,690.25	$ 195,660.24
VELADOR	BASE	SEMANA	1	GASTO CORRIENTE	1528019	RECURSOS FEDERALES	15 RECURSOS FEDERALES	81 PARTICIPACIONES	-	65,098.36	-	-	-	-	-	2,603.93	15,370.45	34,254.49	475.60	52,964.73	-	7,811.80	15,724.20	2,193.65	4,690.25	$ 201,187.46
AUXILIAR ARCHIVISTA	BASE	QUINCENA	1	GASTO CORRIENTE	1528019	RECURSOS FEDERALES	15 RECURSOS FEDERALES	81 PARTICIPACIONES	-	67,953.27	-	-	-	-	-	2,718.13	14,345.69	-	503.36	55,150.37	-	8,154.39	15,724.20	2,193.65	4,690.25	$ 171,433.31
POLICIA	POLICIA	QUINCENA	1	GASTO CORRIENTE	2533419	RECURSOS FEDERALES	25.RECURSOS FEDERALES	82 APORTACIONES	-	-	76,385.85	-	-	-	-	1,158.52	16,125.90	-	13,239.12	16,952.31	6,000.00	-	15,724.20	2,193.65	4,690.25	$ 152,469.80
BARRENDERO	BASE	SEMANA	1	GASTO CORRIENTE	1528019	RECURSOS FEDERALES	15 RECURSOS FEDERALES	81 PARTICIPACIONES	-	61,817.39	-	-	-	-	-	2,266.64	14,595.77	26,433.65	564.54	39,441.63	-	7,418.09	15,724.20	2,193.65	4,690.25	$ 175,145.81
POLICIA	POLICIA	QUINCENA	1	GASTO CORRIENTE	2533419	RECURSOS FEDERALES	25.RECURSOS FEDERALES	82 APORTACIONES	-	-	76,385.85	-	-	-	-	1,158.52	16,125.90	-	13,239.12	16,952.31	6,000.00	-	15,724.20	2,193.65	4,690.25	$ 152,469.80
OFICINISTA "D"	POLICIA	QUINCENA	1	GASTO CORRIENTE	2533419	RECURSOS FEDERALES	25.RECURSOS FEDERALES	82 APORTACIONES	-	-	42,852.29	-	-	-	-	649.93	9,046.59	-	2,365.68	28,385.52	6,000.00	-	15,724.20	2,193.65	4,690.25	$ 111,908.11
JARDINERO	BASE	SEMANA	1	GASTO CORRIENTE	1528019	RECURSOS FEDERALES	15 RECURSOS FEDERALES	81 PARTICIPACIONES	-	61,817.39	-	-	-	-	-	2,060.58	14,595.77	-	-	39,331.63	-	7,418.09	15,724.20	2,193.65	4,690.25	$ 147,831.56
TECNICO ARTESANAL	BASE	QUINCENA	1	GASTO CORRIENTE	1528019	RECURSOS FEDERALES	15 RECURSOS FEDERALES	81 PARTICIPACIONES	-	71,529.87	-	-	-	-	-	2,861.19	15,100.75	-	-	51,816.41	-	8,583.58	15,724.20	2,193.65	4,690.25	$ 172,499.90
AUXILIAR ARCHIVISTA	BASE	QUINCENA	1	GASTO CORRIENTE	1528019	RECURSOS FEDERALES	15 RECURSOS FEDERALES	81 PARTICIPACIONES	-	67,953.27	-	-	-	-	-	2,491.62	14,345.69	-	2,483.68	54,715.37	-	8,154.39	15,724.20	2,193.65	4,690.25	$ 172,752.12
AUXILIAR ARCHIVISTA	BASE	QUINCENA	1	GASTO CORRIENTE	1528019	RECURSOS FEDERALES	15 RECURSOS FEDERALES	81 PARTICIPACIONES	-	67,953.27	-	-	-	-	-	2,491.62	14,345.69	-	1,966.10	55,150.37	-	8,154.39	15,724.20	2,193.65	4,690.25	$ 172,669.54
AUXILIAR DE TRABAJO SOCIAL	BASE	QUINCENA	1	GASTO CORRIENTE	1528019	RECURSOS FEDERALES	15 RECURSOS FEDERALES	81 PARTICIPACIONES	-	67,690.81	-	-	-	-	-	2,482.00	14,290.28	-	2,236.18	55,099.25	-	8,122.90	15,724.20	2,193.65	4,690.25	$ 172,529.52
JARDINERO	BASE	QUINCENA	1	GASTO CORRIENTE	1528019	RECURSOS FEDERALES	15 RECURSOS FEDERALES	81 PARTICIPACIONES	-	64,344.52	-	-	-	-	-	2,359.30	13,583.84	-	417.05	40,942.39	-	7,721.34	15,724.20	2,193.65	4,690.25	$ 151,976.54
INTENDENTE	BASE	QUINCENA	1	GASTO CORRIENTE	1528019	RECURSOS FEDERALES	15 RECURSOS FEDERALES	81 PARTICIPACIONES	-	64,377.06	-	-	-	-	-	2,360.49	13,590.71	-	417.26	41,323.79	-	7,725.25	15,724.20	2,193.65	4,690.25	$ 152,402.66
POLICIA	POLICIA	QUINCENA	1	GASTO CORRIENTE	2533419	RECURSOS FEDERALES	25.RECURSOS FEDERALES	82 APORTACIONES	-	-	88,846.70	-	-	-	-	1,347.51	18,756.53	-	13,239.12	15,845.88	7,536.00	-	15,724.20	2,193.65	4,690.25	$ 168,179.84
ANALISTA "B"	TRANSITO	QUINCENA	1	GASTO CORRIENTE	1528019	RECURSOS FEDERALES	15 RECURSOS FEDERALES	81 PARTICIPACIONES	-	-	58,372.34	-	-	-	-	885.31	12,323.05	-	-	29,297.65	6,000.00	-	15,724.20	2,193.65	4,690.25	$ 129,486.45
POLICIA	POLICIA	QUINCENA	1	GASTO CORRIENTE	2533419	RECURSOS FEDERALES	25.RECURSOS FEDERALES	82 APORTACIONES	-	-	88,846.70	-	-	-	-	1,347.51	18,756.53	-	13,239.12	15,845.88	7,536.00	-	15,724.20	2,193.65	4,690.25	$ 168,179.84
OFICINISTA "E"	TRANSITO	QUINCENA	1	GASTO CORRIENTE	1528019	RECURSOS FEDERALES	15 RECURSOS FEDERALES	81 PARTICIPACIONES	-	-	50,628.77	-	-	-	-	767.87	10,688.30	-	-	28,842.55	6,000.00	-	15,724.20	2,193.65	4,690.25	$ 119,535.59
POLICIA	POLICIA	QUINCENA	1	GASTO CORRIENTE	2533419	RECURSOS FEDERALES	25.RECURSOS FEDERALES	82 APORTACIONES	-	-	76,385.85	-	-	-	-	1,158.52	16,125.90	-	13,239.12	16,952.31	6,000.00	-	15,724.20	2,193.65	4,690.25	$ 152,469.80

DOCUMENTO SÓLO PARA CONSULTA

Plaz a/Puesto	Tipo de Contrato	Tipo de Nómina		Tipo de Gasto		Ramo	Fuente de Financiamiento	Subfuente de Financiamiento/CRI	11321	11311	12211	12221	13111	13121	13211	13221	13311	13421	15411	17121	15111	14111	14121	Importe
POLICIA	POLICIA	QUINCENA	1	GASTO CORRIENTE	2533419	RECURSOS FEDERALES	25 RECURSOS FEDERALES	82 APORTACIONES	-	88,846.70	-	-	-	-	1,347.51	18,756.53	-	13,239.12	15,845.88	7,516.00	-	15,724.20	2,193.65	4,690.25	$ 168,179.84
COORDINADOR	CONFIANZA	QUINCENA	1	GASTO CORRIENTE	1528019	RECURSOS FEDERALES	15 RECURSOS FEDERALES	81 PARTICIPACIONES	74,004.40	-	-	-	-	-	2,713.50	15,417.62	-	3,240.00	26,408.31	-	8,880.05	15,724.20	2,193.65	4,690.25	$ 153,272.68
VELADOR	BASE	QUINCENA	1	GASTO CORRIENTE	1528019	RECURSOS FEDERALES	15 RECURSOS FEDERALES	81 PARTICIPACIONES	-	67,623.35	-	-	-	-	2,479.60	14,276.46	-	3,756.99	51,057.23	-	8,115.04	15,724.20	2,193.65	4,690.25	$ 169,918.77
AUXILIAR ADMINISTRATIVO	BASE	SEMANA	1	GASTO CORRIENTE	1528019	RECURSOS FEDERALES	15 RECURSOS FEDERALES	81 PARTICIPACIONES	-	69,594.01	-	-	-	-	2,551.78	16,431.92	-	1,588.88	53,243.86	-	8,351.28	15,724.20	2,193.65	4,690.25	$ 174,369.83
EMPLEADO DE CUADRILLA MOVIL "A"	BASE	SEMANA	1	GASTO CORRIENTE	1528019	RECURSOS FEDERALES	15 RECURSOS FEDERALES	81 PARTICIPACIONES	-	64,114.47	-	-	-	-	2,350.86	15,138.14	92,784.64	3,515.05	43,288.40	-	7,693.74	15,724.20	2,193.65	4,690.25	$ 251,493.43
POLICIA	POLICIA	QUINCENA	1	GASTO CORRIENTE	2533419	RECURSOS FEDERALES	25 RECURSOS FEDERALES	82 APORTACIONES	-	88,846.70	-	-	-	-	1,347.51	18,756.53	-	13,239.12	15,845.88	7,516.00	-	15,724.20	2,193.65	4,690.25	$ 168,179.84
POLICIA	POLICIA	QUINCENA	1	GASTO CORRIENTE	2533419	RECURSOS FEDERALES	25 RECURSOS FEDERALES	82 APORTACIONES	-	88,846.70	-	-	-	-	1,347.51	18,756.53	-	13,239.12	15,845.88	7,516.00	-	15,724.20	2,193.65	4,690.25	$ 168,179.84
POLICIA	POLICIA	QUINCENA	1	GASTO CORRIENTE	2533419	RECURSOS FEDERALES	25 RECURSOS FEDERALES	82 APORTACIONES	-	88,846.70	-	-	-	-	1,347.51	18,756.53	-	13,239.12	15,845.88	7,516.00	-	15,724.20	2,193.65	4,690.25	$ 168,179.84
INTENDENTE	BASE	QUINCENA	1	GASTO CORRIENTE	1528019	RECURSOS FEDERALES	15 RECURSOS FEDERALES	81 PARTICIPACIONES	-	64,377.06	-	-	-	-	1,375.08	13,590.71	-	2,265.11	54,020.05	-	7,725.25	15,724.20	2,193.65	4,690.25	$ 167,161.36
POLICIA	POLICIA	QUINCENA	1	GASTO CORRIENTE	2533419	RECURSOS FEDERALES	25 RECURSOS FEDERALES	82 APORTACIONES	-	88,846.70	-	-	-	-	1,347.51	18,756.53	-	13,239.12	15,845.88	7,516.00	-	15,724.20	2,193.65	4,690.25	$ 168,179.84
INTENDENTE	BASE	QUINCENA	1	GASTO CORRIENTE	1528019	RECURSOS FEDERALES	15 RECURSOS FEDERALES	81 PARTICIPACIONES	-	64,377.06	-	-	-	-	2,360.49	13,590.71	-	2,205.50	50,185.61	-	7,725.25	15,724.20	2,193.65	4,690.25	$ 163,052.72
POLICIA	POLICIA	QUINCENA	1	GASTO CORRIENTE	2533419	RECURSOS FEDERALES	25 RECURSOS FEDERALES	82 APORTACIONES	-	76,385.85	-	-	-	-	1,158.52	16,125.90	-	11,239.12	16,952.31	6,000.00	-	15,724.20	2,193.65	4,690.25	$ 152,469.80
INTENDENTE	BASE	QUINCENA	1	GASTO CORRIENTE	1528019	RECURSOS FEDERALES	15 RECURSOS FEDERALES	81 PARTICIPACIONES	-	64,377.06	-	-	-	-	2,360.49	13,590.71	-	-	50,415.61	-	7,725.25	15,724.20	2,193.65	4,690.25	$ 161,087.22
SECRETARIA DE JUEZ "B"	TRANSITO	QUINCENA	1	GASTO CORRIENTE	1528019	RECURSOS FEDERALES	15 RECURSOS FEDERALES	81 PARTICIPACIONES	-	56,042.48	-	-	-	-	849.98	11,831.19	-	-	29,160.72	6,000.00	-	15,724.20	2,193.65	4,690.25	$ 126,492.47
DIRECTOR DE AREA	CONFIANZA	QUINCENA	1	GASTO CORRIENTE	1528019	RECURSOS FEDERALES	15 RECURSOS FEDERALES	81 PARTICIPACIONES	83,884.68	-	-	-	-	-	2,935.96	17,475.97	-	252,138.40	21,702.87	-	10,066.16	15,724.20	2,193.65	4,690.25	$ 410,802.14
DELEGADO ADMINISTRATIVO	CONFIANZA	QUINCENA	1	GASTO CORRIENTE	1528019	RECURSOS FEDERALES	15 RECURSOS FEDERALES	81 PARTICIPACIONES	71,879.35	-	-	-	-	-	2,515.77	14,974.82	-	148,798.80	20,612.29	-	8,625.50	15,724.20	2,193.65	4,690.25	$ 290,034.43
JEFE DE UNIDAD	POLICIA	QUINCENA	1	GASTO CORRIENTE	2533419	RECURSOS FEDERALES	25 RECURSOS FEDERALES	82 APORTACIONES	-	71,879.15	-	-	-	-	1,760.04	15,174.40	-	148,798.80	14,567.34	-	-	15,724.20	2,193.65	4,690.25	$ 274,788.72
COMISIONADO	POLICIA	QUINCENA	1	GASTO CORRIENTE	1533419	RECURSOS FEDERALES	25 RECURSOS FEDERALES	82 APORTACIONES	-	101,904.34	-	-	-	-	2,496.66	21,513.74	-	370,038.40	16,331.75	-	-	15,724.20	2,193.65	4,690.25	$ 534,913.39
OFICINISTA "E"	CONFIANZA	QUINCENA	1	GASTO CORRIENTE	1528019	RECURSOS FEDERALES	15 RECURSOS FEDERALES	81 PARTICIPACIONES	44,699.32	-	-	-	-	-	1,488.98	9,312.36	-	1,860.00	24,686.01	-	5,363.92	15,724.20	2,193.65	4,690.25	$ 110,019.69
ANALISTA	CONFIANZA	QUINCENA	1	GASTO CORRIENTE	1528019	RECURSOS FEDERALES	15 RECURSOS FEDERALES	81 PARTICIPACIONES	77,191.98	-	-	-	-	-	2,701.71	16,081.68	-	3,300.00	26,595.62	-	9,262.99	15,724.20	2,193.65	4,690.25	$ 157,741.58
ANALISTA	CONFIANZA	QUINCENA	1	GASTO CORRIENTE	1528019	RECURSOS FEDERALES	15 RECURSOS FEDERALES	81 PARTICIPACIONES	77,191.98	-	-	-	-	-	2,701.71	16,081.68	-	42,600.00	26,970.62	-	9,262.99	15,724.20	2,193.65	4,690.25	$ 195,616.58
SECRETARIA "A"	CONFIANZA	QUINCENA	1	GASTO CORRIENTE	1528019	RECURSOS FEDERALES	15 RECURSOS FEDERALES	81 PARTICIPACIONES	61,657.08	-	-	-	-	-	2,158.00	12,845.22	-	2,580.00	25,682.63	-	7,398.85	15,724.20	2,193.65	4,690.25	$ 134,929.88
JEFE DE DEPARTAMENTO	CONFIANZA	QUINCENA	1	GASTO CORRIENTE	1528019	RECURSOS FEDERALES	15 RECURSOS FEDERALES	81 PARTICIPACIONES	71,879.35	-	-	-	-	-	2,515.77	14,974.82	-	106,089.20	20,612.29	-	8,625.50	15,724.20	2,193.65	4,690.25	$ 247,294.83
TESORERO MUNICIPAL	CONFIANZA	QUINCENA	1	GASTO CORRIENTE	1528019	RECURSOS FEDERALES	15 RECURSOS FEDERALES	81 PARTICIPACIONES	95,890.71	-	-	-	-	-	3,356.17	19,977.23	-	357,938.40	22,933.47	-	11,506.89	15,724.20	2,193.65	4,690.25	$ 533,310.97
DELEGADO ADMINISTRATIVO	POLICIA	QUINCENA	1	GASTO CORRIENTE	2533419	RECURSOS FEDERALES	25 RECURSOS FEDERALES	82 APORTACIONES	-	75,616.81	-	-	-	-	1,852.03	15,963.55	-	148,798.80	14,786.61	-	-	15,724.20	2,193.65	4,690.25	$ 279,626.68
DIRECTOR DE AREA	CONFIANZA	QUINCENA	1	GASTO CORRIENTE	1528019	RECURSOS FEDERALES	15 RECURSOS FEDERALES	81 PARTICIPACIONES	83,884.68	-	-	-	-	-	3,035.96	17,475.97	-	252,138.40	21,327.87	-	10,066.16	15,724.20	2,193.65	4,690.25	$ 410,427.14
CONSEJERE	BASE	QUINCENA	1	GASTO CORRIENTE	1528019	RECURSOS FEDERALES	15 RECURSOS FEDERALES	81 PARTICIPACIONES	-	67,623.35	-	-	-	-	2,479.60	14,276.46	-	3,756.99	55,026.67	-	8,115.04	15,724.20	2,193.65	4,690.25	$ 173,888.21
ASESOR	CONFIANZA	QUINCENA	1	GASTO CORRIENTE	1528019	RECURSOS FEDERALES	15 RECURSOS FEDERALES	81 PARTICIPACIONES	-	-	-	-	-	-	2,701.71	16,081.58	-	40,800.00	26,595.62	-	9,262.99	15,724.20	2,193.65	4,690.25	$ 195,241.58
JEFE DE UNIDAD	CONFIANZA	QUINCENA	1	GASTO CORRIENTE	1528019	RECURSOS FEDERALES	15 RECURSOS FEDERALES	81 PARTICIPACIONES	77,191.98	-	-	-	-	-	2,515.77	14,974.82	-	148,798.80	20,612.29	-	8,625.50	15,724.20	2,193.65	4,690.25	$ 290,034.43
JEFE DE DEPARTAMENTO	CONFIANZA	QUINCENA	1	GASTO CORRIENTE	1528019	RECURSOS FEDERALES	15 RECURSOS FEDERALES	81 PARTICIPACIONES	71,879.35	-	-	-	-	-	2,515.77	14,974.82	-	106,089.20	20,597.29	-	8,625.50	15,724.20	2,193.65	4,690.25	$ 247,669.83
JEFE DE DEPARTAMENTO	CONFIANZA	QUINCENA	1	GASTO CORRIENTE	1528019	RECURSOS FEDERALES	15 RECURSOS FEDERALES	81 PARTICIPACIONES	71,879.35	-	-	-	-	-	2,515.77	14,974.82	-	106,089.20	20,612.29	-	8,625.50	15,724.20	2,193.65	4,690.25	$ 247,294.83
JEFE DE UNIDAD	CONFIANZA	QUINCENA	1	GASTO CORRIENTE	1528019	RECURSOS FEDERALES	15 RECURSOS FEDERALES	81 PARTICIPACIONES	71,879.35	-	-	-	-	-	2,515.77	14,974.82	-	148,798.80	20,612.29	-	8,625.50	15,724.20	2,193.65	4,690.25	$ 290,034.43
SINDICO	CONFIANZA	QUINCENA	1	GASTO CORRIENTE	1528019	RECURSOS FEDERALES	15 RECURSOS FEDERALES	81 PARTICIPACIONES	95,890.71	-	-	-	-	-	3,356.17	19,977.23	-	489,098.40	22,933.47	-	11,506.89	15,724.20	2,193.65	4,690.25	$ 670,845.97
SINDICO	CONFIANZA	QUINCENA	1	GASTO CORRIENTE	1528019	RECURSOS FEDERALES	15 RECURSOS FEDERALES	81 PARTICIPACIONES	95,890.71	-	-	-	-	-	3,356.17	19,977.23	-	489,098.40	22,033.47	-	11,506.89	15,724.20	2,193.65	4,690.25	$ 670,470.97
REGIDOR	CONFIANZA	QUINCENA	1	GASTO CORRIENTE	1528019	RECURSOS FEDERALES	15 RECURSOS FEDERALES	81 PARTICIPACIONES	83,884.68	-	-	-	-	-	2,935.96	17,475.97	-	438,899.60	21,327.87	-	10,066.16	15,724.20	2,193.65	4,690.25	$ 597,298.34
REGIDOR	CONFIANZA	QUINCENA	1	GASTO CORRIENTE	1528019	RECURSOS FEDERALES	15 RECURSOS FEDERALES	81 PARTICIPACIONES	83,884.68	-	-	-	-	-	3,035.96	17,475.97	-	438,899.60	21,327.87	-	10,066.16	15,724.20	2,193.65	4,690.25	$ 597,298.34
REGIDOR	CONFIANZA	QUINCENA	1	GASTO CORRIENTE	1528019	RECURSOS FEDERALES	15 RECURSOS FEDERALES	81 PARTICIPACIONES	83,884.68	-	-	-	-	-	2,935.96	17,475.97	-	438,899.60	21,327.87	-	10,066.16	15,724.20	2,193.65	4,690.25	$ 597,298.34

DOCUMENTO SOLO PARA CONSULTA

Plaza/Puesto	Tipo de Contrato	Tipo de Nómina		Tipo de Gasto		Ramo	Fuente de Financiamiento	Subfuente de Financiamiento (CRI)	11321	11311	11211	12211	13211	13111	13221	13311	13421	15411	17121	15111	14111	14121	Importe
REGIDOR	CONFIANZA	QUINCENA	1	GASTO CORRIENTE	1520019	RECURSOS FEDERALES	15 RECURSOS FEDERALES	81 PARTICIPACIONES	83,884.68	-	-	-	3,935.96	-	17,475.97	-	438,999.60	21,327.87	-	10,066.16	15,724.20	2,193.65	4,690.25	$ 597,298.34
REGIDOR	CONFIANZA	QUINCENA	1	GASTO CORRIENTE	1520019	RECURSOS FEDERALES	15 RECURSOS FEDERALES	81 PARTICIPACIONES	83,884.68	-	-	-	2,935.96	-	17,475.97	-	438,999.60	21,327.87	-	10,066.16	15,724.20	2,193.65	4,690.25	$ 597,298.34
REGIDOR	CONFIANZA	QUINCENA	1	GASTO CORRIENTE	1520019	RECURSOS FEDERALES	15 RECURSOS FEDERALES	81 PARTICIPACIONES	83,884.68	-	-	-	2,935.96	-	17,475.97	-	438,999.60	21,327.87	-	10,066.16	15,724.20	2,193.65	4,690.25	$ 597,298.34
REGIDOR	CONFIANZA	QUINCENA	1	GASTO CORRIENTE	1520019	RECURSOS FEDERALES	15 RECURSOS FEDERALES	81 PARTICIPACIONES	83,884.68	-	-	-	2,935.96	-	17,475.97	-	438,999.60	21,327.87	-	10,066.16	15,724.20	2,193.65	4,690.25	$ 597,298.34
REGIDOR	CONFIANZA	QUINCENA	1	GASTO CORRIENTE	1520019	RECURSOS FEDERALES	15 RECURSOS FEDERALES	81 PARTICIPACIONES	83,884.68	-	-	-	3,935.96	-	17,475.97	-	438,999.60	21,327.87	-	10,066.16	15,724.20	2,193.65	4,690.25	$ 597,298.34
MACHETERO	BASE	SEMANA	1	GASTO CORRIENTE	1520019	RECURSOS FEDERALES	15 RECURSOS FEDERALES	81 PARTICIPACIONES	-	61,817.39	-	-	2,266.64	-	14,595.77	-	3,380.09	52,837.89	-	7,418.09	15,724.20	2,193.65	4,690.25	$ 164,912.97
BARRENDERO	BASE	SEMANA	1	GASTO CORRIENTE	1520019	RECURSOS FEDERALES	15 RECURSOS FEDERALES	81 PARTICIPACIONES	-	61,817.39	-	-	2,266.64	46,767.23	14,595.77	-	451.63	53,007.89	-	7,418.09	15,724.20	2,193.65	4,690.25	$ 208,932.74
REGIDOR	CONFIANZA	QUINCENA	1	GASTO CORRIENTE	1520019	RECURSOS FEDERALES	15 RECURSOS FEDERALES	81 PARTICIPACIONES	83,884.68	-	-	-	2,935.96	-	17,475.97	-	438,999.60	21,327.87	-	10,066.16	15,724.20	2,193.65	4,690.25	$ 597,298.34
MEDICO	CONFIANZA	QUINCENA	1	GASTO CORRIENTE	1520019	RECURSOS FEDERALES	15 RECURSOS FEDERALES	81 PARTICIPACIONES	70,191.38	-	-	-	2,701.71	-	16,081.58	-	3,300.00	26,595.62	-	9,262.99	15,724.20	2,193.65	4,690.25	$ 157,741.58
SUBCOMISARIO DE VIALIDAD	TRANSITO	QUINCENA	1	GASTO CORRIENTE	1530019	RECURSOS FEDERALES	15 RECURSOS FEDERALES	81 PARTICIPACIONES	-	83,884.68	-	-	2,055.17	-	17,708.99	-	252.28.40	15,272.72	-	-	15,724.20	2,193.65	4,690.25	$ 393,658.06
COMISARIO DE SEGURIDAD PUBLICA	POLICIA	QUINCENA	1	GASTO CORRIENTE	2333419	RECURSOS FEDERALES	25 RECURSOS FEDERALES	82 APORTACIONES	-	-	95,890.71	-	2,349.32	20,243.59	-	-	357.98.40	15,978.32	-	-	15,724.20	2,193.65	4,690.25	$ 515,008.44
DIRECTOR DE AREA	CONFIANZA	QUINCENA	1	GASTO CORRIENTE	1520019	RECURSOS FEDERALES	15 RECURSOS FEDERALES	81 PARTICIPACIONES	83,884.68	-	-	-	2,935.96	-	17,475.97	-	252.28.40	21,327.87	-	10,066.16	15,724.20	2,193.65	4,690.25	$ 410,427.14
DIRECTOR DE AREA	CONFIANZA	QUINCENA	1	GASTO CORRIENTE	1520019	RECURSOS FEDERALES	15 RECURSOS FEDERALES	81 PARTICIPACIONES	83,884.68	-	-	-	2,935.96	-	17,475.97	-	252.28.40	21,327.87	-	10,066.16	15,724.20	2,193.65	4,690.25	$ 410,427.14
JEFE DE DEPARTAMENTO	CONFIANZA	QUINCENA	1	GASTO CORRIENTE	1530019	RECURSOS FEDERALES	15 RECURSOS FEDERALES	81 PARTICIPACIONES	71,879.35	-	-	-	2,515.77	-	14,974.82	-	106,089.20	20,622.29	-	8,625.50	15,724.20	2,193.65	4,690.25	$ 247,294.83
JEFE DE DEPARTAMENTO	CONFIANZA	QUINCENA	1	GASTO CORRIENTE	1520019	RECURSOS FEDERALES	15 RECURSOS FEDERALES	81 PARTICIPACIONES	71,879.35	-	-	-	2,515.77	-	14,974.82	-	106,089.20	20,622.29	-	8,625.50	15,724.20	2,193.65	4,690.25	$ 247,294.83
JEFE DE DEPARTAMENTO	TRANSITO	QUINCENA	1	GASTO CORRIENTE	1520019	RECURSOS FEDERALES	15 RECURSOS FEDERALES	81 PARTICIPACIONES	-	71,879.35	-	-	2,760.04	-	15,174.49	-	106,088.72	14,567.34	-	-	15,724.20	2,193.65	4,690.25	$ 232,058.64
PAGADOR	BASE	QUINCENA	1	GASTO CORRIENTE	1520019	RECURSOS FEDERALES	15 RECURSOS FEDERALES	81 PARTICIPACIONES	-	63,923.46	-	-	2,117.45	11,410.51	-	-	588.18	49,899.39	-	7,612.82	15,724.20	2,193.65	4,690.25	$ 159,770.11
SECRETARIA "C"	CONFIANZA	QUINCENA	1	GASTO CORRIENTE	1530019	RECURSOS FEDERALES	15 RECURSOS FEDERALES	81 PARTICIPACIONES	65,156.68	-	-	-	2,280.48	15,574.80	-	-	2,760.00	25,888.31	-	7,818.80	15,724.20	2,193.65	4,690.25	$ 140,086.64
DELEGADO ADMINISTRATIVO	CONFIANZA	QUINCENA	1	GASTO CORRIENTE	1520019	RECURSOS FEDERALES	15 RECURSOS FEDERALES	81 PARTICIPACIONES	71,879.35	-	-	-	2,516.77	14,974.82	-	-	148,738.80	20,622.29	-	8,625.50	15,724.20	2,193.65	4,690.25	$ 290,034.43
JEFE DE UNIDAD	POLICIA	QUINCENA	1	GASTO CORRIENTE	2333419	RECURSOS FEDERALES	25 RECURSOS FEDERALES	82 APORTACIONES	-	-	71,879.15	-	1,761.04	15,174.49	-	-	148,738.80	14,567.34	-	-	15,724.20	2,193.65	4,690.25	$ 274,788.72
JEFE DE UNIDAD	POLICIA	QUINCENA	1	GASTO CORRIENTE	2333419	RECURSOS FEDERALES	25 RECURSOS FEDERALES	82 APORTACIONES	-	-	71,879.15	-	1,761.04	15,174.49	-	-	148,738.80	14,567.34	-	-	15,724.20	2,193.65	4,690.25	$ 274,776.72
REGIDOR	CONFIANZA	QUINCENA	1	GASTO CORRIENTE	1520019	RECURSOS FEDERALES	15 RECURSOS FEDERALES	81 PARTICIPACIONES	83,884.68	-	-	-	2,935.96	-	17,475.97	-	438,999.60	21,327.87	-	10,066.16	15,724.20	2,193.65	4,690.25	$ 597,298.34
JEFE DE DEPARTAMENTO	CONFIANZA	QUINCENA	1	GASTO CORRIENTE	1520019	RECURSOS FEDERALES	15 RECURSOS FEDERALES	81 PARTICIPACIONES	71,879.35	-	-	-	2,515.77	-	14,974.82	-	106,088.72	20,622.29	-	8,625.50	15,724.20	2,193.65	4,690.25	$ 247,294.35
ANALISTA	CONFIANZA	QUINCENA	1	GASTO CORRIENTE	1520019	RECURSOS FEDERALES	15 RECURSOS FEDERALES	81 PARTICIPACIONES	77,191.38	-	-	-	2,701.71	16,081.58	-	-	3,300.00	26,970.62	-	9,262.99	15,724.20	2,193.65	4,690.25	$ 158,116.58
POLICIA	POLICIA	QUINCENA	1	GASTO CORRIENTE	2333419	RECURSOS FEDERALES	25 RECURSOS FEDERALES	82 APORTACIONES	-	-	88,846.70	-	2,243.85	18,756.53	-	-	13,239.12	15,845.88	7,516.00	-	15,724.20	2,193.65	4,690.25	$ 168,076.18
POLICIA	POLICIA	QUINCENA	1	GASTO CORRIENTE	2333419	RECURSOS FEDERALES	25 RECURSOS FEDERALES	82 APORTACIONES	-	-	88,846.70	-	2,243.85	18,756.53	-	-	13,239.12	15,845.88	7,516.00	-	15,724.20	2,193.65	4,690.25	$ 168,076.18
PROMOTOR SOCIAL	CONFIANZA	QUINCENA	1	GASTO CORRIENTE	1520019	RECURSOS FEDERALES	15 RECURSOS FEDERALES	81 PARTICIPACIONES	71,643.86	-	-	-	2,607.54	14,659.42	-	-	3,120.00	26,269.98	-	8,397.27	15,724.20	2,193.65	4,690.25	$ 149,672.26
DIRECTOR DE AREA	CONFIANZA	QUINCENA	1	GASTO CORRIENTE	1520019	RECURSOS FEDERALES	15 RECURSOS FEDERALES	81 PARTICIPACIONES	83,884.68	-	-	-	2,935.96	-	17,475.97	-	252.28.40	21,327.87	-	10,066.16	15,724.20	2,193.65	4,690.25	$ 410,427.14
ANALISTA	CONFIANZA	QUINCENA	1	GASTO CORRIENTE	1520019	RECURSOS FEDERALES	15 RECURSOS FEDERALES	81 PARTICIPACIONES	77,191.38	-	-	-	2,701.71	16,081.58	-	-	2,580.00	25,673.68	-	9,262.99	15,724.20	2,193.65	4,690.25	$ 157,741.58
INSPECTOR DE OBRAS	CONFIANZA	QUINCENA	1	GASTO CORRIENTE	1520019	RECURSOS FEDERALES	15 RECURSOS FEDERALES	81 PARTICIPACIONES	61,657.08	-	-	-	2,158.00	12,845.22	-	-	2,580.00	25,682.63	-	7,398.85	15,724.20	2,193.65	4,690.25	$ 134,929.88
INSPECTOR DE OBRAS	CONFIANZA	QUINCENA	1	GASTO CORRIENTE	1520019	RECURSOS FEDERALES	15 RECURSOS FEDERALES	81 PARTICIPACIONES	61,657.08	-	-	-	2,158.00	12,845.22	-	-	2,580.00	25,673.68	-	7,398.85	15,724.20	2,193.65	4,690.25	$ 134,929.88
ESPECIALISTA ADMINISTRATIVO "B"	CONFIANZA	QUINCENA	1	GASTO CORRIENTE	1520019	RECURSOS FEDERALES	15 RECURSOS FEDERALES	81 PARTICIPACIONES	71,613.30	-	-	-	3,506.54	14,918.85	-	-	3,060.00	26,367.49	-	8,593.84	15,724.20	2,193.65	4,690.25	$ 149,571.52
DIRECTOR DE AREA	CONFIANZA	QUINCENA	1	GASTO CORRIENTE	1520019	RECURSOS FEDERALES	15 RECURSOS FEDERALES	81 PARTICIPACIONES	83,884.68	-	-	-	2,935.96	-	17,475.97	-	252.28.40	21,907.87	-	10,066.16	15,724.20	2,193.65	4,690.25	$ 410,802.14
JEFE DE DEPARTAMENTO	CONFIANZA	QUINCENA	1	GASTO CORRIENTE	1520019	RECURSOS FEDERALES	15 RECURSOS FEDERALES	81 PARTICIPACIONES	71,879.35	-	-	-	2,515.77	-	14,974.82	-	106,089.20	20,622.29	-	8,625.50	15,724.20	2,193.65	4,690.25	$ 247,294.83
JEFE DE DEPARTAMENTO	CONFIANZA	QUINCENA	1	GASTO CORRIENTE	1520019	RECURSOS FEDERALES	15 RECURSOS FEDERALES	81 PARTICIPACIONES	71,879.35	-	-	-	2,515.77	-	14,974.82	-	106,089.20	20,997.29	-	8,625.50	15,724.20	2,193.65	4,690.25	$ 247,669.83
COORDINADOR	CONFIANZA	QUINCENA	1	GASTO CORRIENTE	1520019	RECURSOS FEDERALES	15 RECURSOS FEDERALES	81 PARTICIPACIONES	74,001.40	-	-	-	3,590.16	-	15,417.62	-	3,240.00	26,608.31	-	8,870.55	15,724.20	2,193.65	4,690.25	$ 153,149.34
ANALISTA	CONFIANZA	QUINCENA	1	GASTO CORRIENTE	1520019	RECURSOS FEDERALES	15 RECURSOS FEDERALES	81 PARTICIPACIONES	77,191.38	-	-	-	2,701.71	16,081.58	-	-	3,300.00	26,595.62	-	9,262.99	15,724.20	2,193.65	4,690.25	$ 157,741.58

DOCUMENTO SOLO PARA CONSULTA

Plaz.a/Puesto	Tipo de Contrato	Tipo de Nómina		Tipo de Gasto		Ramo	Fuente de Financiamiento	Subfuente de Financiamiento (CRI)	11321	11311	11211	12211	12221	13111	13121	13211	13221	13311	13421	15411	17121	15111	14111	14121	Importe
JEFE DE DEPARTAMENTO	CONFIANZA	QUINCENA	1	GASTO CORRIENTE	1520019	RECURSOS FEDERALES	15 RECURSOS FEDERALES	81 PARTICIPACIONES	71,879.35	-	-	-	-	-	-	3,515.77	14,974.82	-	106,098.72	20,612.29	-	8,625.50	15,724.20	2,193.65	4,690.25	$ 247,294.35
REGIDOR	CONFIANZA	QUINCENA	1	GASTO CORRIENTE	1520019	RECURSOS FEDERALES	15 RECURSOS FEDERALES	81 PARTICIPACIONES	83,884.68	-	-	-	-	-	-	2,935.96	17,475.97	-	438,599.60	21,702.87	-	10,066.16	15,724.20	2,193.65	4,690.25	$ 597,673.34
JEFE DE DEPARTAMENTO	CONFIANZA	QUINCENA	1	GASTO CORRIENTE	1520019	RECURSOS FEDERALES	15 RECURSOS FEDERALES	81 PARTICIPACIONES	71,879.35	-	-	-	-	-	-	2,515.77	14,974.82	-	106,098.20	20,997.29	-	8,625.50	15,724.20	2,193.65	4,690.25	$ 247,889.83
JEFE DE DEPARTAMENTO	CONFIANZA	QUINCENA	1	GASTO CORRIENTE	1520019	RECURSOS FEDERALES	15 RECURSOS FEDERALES	81 PARTICIPACIONES	71,879.35	-	-	-	-	-	-	2,395.97	14,974.82	-	106,098.72	20,612.29	-	8,625.50	15,724.20	2,193.65	4,690.25	$ 247,174.55
JEFE DE UNIDAD	CONFIANZA	QUINCENA	1	GASTO CORRIENTE	1520019	RECURSOS FEDERALES	15 RECURSOS FEDERALES	81 PARTICIPACIONES	71,879.35	-	-	-	-	-	-	3,515.77	14,974.82	-	148,738.80	20,612.29	-	8,625.50	15,724.20	2,193.65	4,690.25	$ 290,034.43
JEFE DE DEPARTAMENTO	POLICIA	QUINCENA	1	GASTO CORRIENTE	2533419	RECURSOS FEDERALES	25 RECURSOS FEDERALES	82 APORTACIONES	-	-	71,879.15	-	-	-	-	1,761.04	15,174.49	-	106,098.20	14,567.34	-	-	15,724.20	2,193.65	4,690.25	$ 232,059.12
JEFE DE DEPARTAMENTO	TRANSITO	QUINCENA	1	GASTO CORRIENTE	1520019	RECURSOS FEDERALES	15 RECURSOS FEDERALES	81 PARTICIPACIONES	-	-	71,879.15	-	-	-	-	1,761.04	15,174.49	-	106,098.20	14,567.34	-	-	15,724.20	2,193.65	4,690.25	$ 232,059.12
DIRECTOR DE AREA	CONFIANZA	QUINCENA	1	GASTO CORRIENTE	1520019	RECURSOS FEDERALES	15 RECURSOS FEDERALES	81 PARTICIPACIONES	83,884.68	-	-	-	-	-	-	2,935.96	17,475.97	-	252,238.40	21,702.87	-	10,066.16	15,724.20	2,193.65	4,690.25	$ 410,802.14
DIRECTOR DE AREA	CONFIANZA	QUINCENA	1	GASTO CORRIENTE	1520019	RECURSOS FEDERALES	15 RECURSOS FEDERALES	81 PARTICIPACIONES	83,884.68	-	-	-	-	-	-	3,030.96	17,475.97	-	252,238.40	21,327.87	-	10,066.16	15,724.20	2,193.65	4,690.25	$ 410,427.14
POLICIA 3o	POLICIA	QUINCENA	1	GASTO CORRIENTE	2533419	RECURSOS FEDERALES	25 RECURSOS FEDERALES	82 APORTACIONES	-	108,734.69	-	-	-	-	-	1,522.29	22,965.14	-	16,256.36	16,130.81	7,514.00	-	15,724.20	2,193.65	4,690.25	$ 195,743.39
DIRECTOR DE AREA	CONFIANZA	QUINCENA	1	GASTO CORRIENTE	1520019	RECURSOS FEDERALES	15 RECURSOS FEDERALES	81 PARTICIPACIONES	83,884.68	-	-	-	-	-	-	2,935.96	17,475.97	-	252,238.40	21,327.87	-	10,066.16	15,724.20	2,193.65	4,690.25	$ 410,427.14
DIRECTOR DE AREA	CONFIANZA	QUINCENA	1	GASTO CORRIENTE	1520019	RECURSOS FEDERALES	15 RECURSOS FEDERALES	81 PARTICIPACIONES	83,884.68	-	-	-	-	-	-	2,935.96	17,475.97	-	252,127.92	21,327.87	-	10,066.16	15,724.20	2,193.65	4,690.25	$ 410,426.66
JEFE DE OFICINA	CONFIANZA	QUINCENA	1	GASTO CORRIENTE	1520019	RECURSOS FEDERALES	15 RECURSOS FEDERALES	83 PARTICIPACIONES	70,941.62	-	-	-	-	-	-	2,482.96	14,779.50	-	3,000.00	26,218.30	-	8,512.99	15,724.20	2,193.65	4,690.25	$ 148,553.47
REGIDOR	CONFIANZA	QUINCENA	1	GASTO CORRIENTE	1530019	RECURSOS FEDERALES	15 RECURSOS FEDERALES	81 PARTICIPACIONES	83,884.68	-	-	-	-	-	-	2,935.96	17,475.97	-	438,599.60	21,327.87	-	10,066.16	15,724.20	2,193.65	4,690.25	$ 597,298.34
DIRECTOR DE AREA	CONFIANZA	QUINCENA	1	GASTO CORRIENTE	1520019	RECURSOS FEDERALES	15 RECURSOS FEDERALES	81 PARTICIPACIONES	83,884.68	-	-	-	-	-	-	2,935.96	17,475.97	-	252,238.40	21,327.87	-	10,066.16	15,724.20	2,193.65	4,690.25	$ 410,427.14
JEFE DE DEPARTAMENTO	CONFIANZA	QUINCENA	1	GASTO CORRIENTE	1520019	RECURSOS FEDERALES	15 RECURSOS FEDERALES	81 PARTICIPACIONES	71,879.15	-	-	-	-	-	-	2,515.77	14,974.82	-	106,098.20	20,612.29	-	8,625.50	15,724.20	2,193.65	4,690.25	$ 247,294.83
DIRECTOR GENERAL	CONFIANZA	QUINCENA	1	GASTO CORRIENTE	1520019	RECURSOS FEDERALES	15 RECURSOS FEDERALES	81 PARTICIPACIONES	95,890.71	-	-	-	-	-	-	3,356.17	19,977.23	-	357,938.40	22,033.47	-	11,506.89	15,724.20	2,193.65	4,690.25	$ 533,310.97
DIRECTOR DE AREA	CONFIANZA	QUINCENA	1	GASTO CORRIENTE	1520019	RECURSOS FEDERALES	15 RECURSOS FEDERALES	81 PARTICIPACIONES	83,884.68	-	-	-	-	-	-	2,935.96	17,475.97	-	252,127.92	21,327.87	-	10,066.16	15,724.20	2,193.65	4,690.25	$ 410,426.66
JEFE DE DEPARTAMENTO	CONFIANZA	QUINCENA	1	GASTO CORRIENTE	1520019	RECURSOS FEDERALES	15 RECURSOS FEDERALES	81 PARTICIPACIONES	71,879.35	-	-	-	-	-	-	2,515.77	14,974.82	-	106,098.20	20,612.29	-	8,625.50	15,724.20	2,193.65	4,690.25	$ 247,294.83
DIRECTOR GENERAL	CONFIANZA	QUINCENA	1	GASTO CORRIENTE	1520019	RECURSOS FEDERALES	15 RECURSOS FEDERALES	81 PARTICIPACIONES	95,890.71	-	-	-	-	-	-	3,356.17	19,977.23	-	357,938.40	22,033.47	-	11,506.89	15,724.20	2,193.65	4,690.25	$ 533,310.97
JEFE DE DEPARTAMENTO	CONFIANZA	QUINCENA	1	GASTO CORRIENTE	1520019	RECURSOS FEDERALES	15 RECURSOS FEDERALES	81 PARTICIPACIONES	71,879.35	-	-	-	-	-	-	2,515.77	14,974.82	-	106,098.20	20,612.29	-	8,625.50	15,724.20	2,193.65	4,690.25	$ 247,302.03
JEFE DE OFICINA	CONFIANZA	QUINCENA	1	GASTO CORRIENTE	1520019	RECURSOS FEDERALES	15 RECURSOS FEDERALES	81 PARTICIPACIONES	70,941.62	-	-	-	-	-	-	2,482.96	14,779.50	-	106,076.40	26,218.30	-	8,512.99	15,724.20	2,193.65	4,690.25	$ 182,753.47
DIRECTOR DE AREA	CONFIANZA	QUINCENA	1	GASTO CORRIENTE	1520019	RECURSOS FEDERALES	15 RECURSOS FEDERALES	81 PARTICIPACIONES	83,884.68	-	-	-	-	-	-	2,935.96	17,475.97	-	252,127.92	21,327.87	-	10,066.16	15,724.20	2,193.65	4,690.25	$ 410,426.66
DIRECTOR GENERAL	CONFIANZA	QUINCENA	1	GASTO CORRIENTE	1520019	RECURSOS FEDERALES	15 RECURSOS FEDERALES	81 PARTICIPACIONES	95,890.71	-	-	-	-	-	-	3,356.17	19,977.23	-	357,938.40	22,033.47	-	11,506.89	15,724.20	2,193.65	4,690.25	$ 533,685.97
DIRECTOR GENERAL	CONFIANZA	QUINCENA	1	GASTO CORRIENTE	1520019	RECURSOS FEDERALES	15 RECURSOS FEDERALES	81 PARTICIPACIONES	95,890.71	-	-	-	-	-	-	3,356.17	19,977.23	-	357,938.40	22,033.47	-	11,506.89	15,724.20	2,193.65	4,690.25	$ 533,150.97
CONTRALORA MUNICIPAL	CONFIANZA	QUINCENA	1	GASTO CORRIENTE	1520019	RECURSOS FEDERALES	15 RECURSOS FEDERALES	81 PARTICIPACIONES	101,904.34	-	-	-	-	-	-	3,566.65	21,230.07	-	370,098.40	22,761.50	-	12,228.21	15,724.20	2,193.65	4,690.25	$ 554,357.98
DIRECTOR DE AREA	CONFIANZA	QUINCENA	1	GASTO CORRIENTE	1520019	RECURSOS FEDERALES	15 RECURSOS FEDERALES	81 PARTICIPACIONES	83,884.68	-	-	-	-	-	-	2,935.96	17,475.97	-	252,128.40	21,702.87	-	10,066.16	15,724.20	2,193.65	4,690.25	$ 410,802.14
DIRECTOR DE AREA	CONFIANZA	QUINCENA	1	GASTO CORRIENTE	1520019	RECURSOS FEDERALES	15 RECURSOS FEDERALES	81 PARTICIPACIONES	83,884.68	-	-	-	-	-	-	2,935.96	17,475.97	-	252,128.40	21,702.87	-	10,066.16	15,724.20	2,193.65	4,690.25	$ 410,802.14
JEFE DE UNIDAD	CONFIANZA	QUINCENA	1	GASTO CORRIENTE	1520019	RECURSOS FEDERALES	15 RECURSOS FEDERALES	81 PARTICIPACIONES	71,879.35	-	-	-	-	-	-	2,515.77	14,974.82	-	148,738.80	20,997.29	-	8,625.50	15,724.20	2,193.65	4,690.25	$ 290,399.43
JEFE DE UNIDAD	CONFIANZA	QUINCENA	1	GASTO CORRIENTE	1520019	RECURSOS FEDERALES	15 RECURSOS FEDERALES	81 PARTICIPACIONES	71,879.35	-	-	-	-	-	-	2,515.77	14,974.82	-	106,098.20	20,612.29	-	8,625.50	15,724.20	2,193.65	4,690.25	$ 290,034.43
JEFE DE DEPARTAMENTO	CONFIANZA	QUINCENA	1	GASTO CORRIENTE	1520019	RECURSOS FEDERALES	15 RECURSOS FEDERALES	81 PARTICIPACIONES	71,879.35	-	-	-	-	-	-	2,515.77	14,974.82	-	106,098.20	20,612.29	-	8,625.50	15,724.20	2,193.65	4,690.25	$ 247,294.83
JEFE DE UNIDAD	CONFIANZA	QUINCENA	1	GASTO CORRIENTE	1520019	RECURSOS FEDERALES	15 RECURSOS FEDERALES	81 PARTICIPACIONES	71,879.35	-	-	-	-	-	-	2,515.77	14,974.82	-	106,098.20	20,612.29	-	8,625.50	15,724.20	2,193.65	4,690.25	$ 247,294.83
JEFE DE UNIDAD	CONFIANZA	QUINCENA	1	GASTO CORRIENTE	1520019	RECURSOS FEDERALES	15 RECURSOS FEDERALES	81 PARTICIPACIONES	71,879.35	-	-	-	-	-	-	2,515.77	14,974.82	-	106,098.20	20,612.29	-	8,625.50	15,724.20	2,193.65	4,690.25	$ 247,294.83
JEFE DE UNIDAD	CONFIANZA	QUINCENA	1	GASTO CORRIENTE	1520019	RECURSOS FEDERALES	15 RECURSOS FEDERALES	81 PARTICIPACIONES	71,879.35	-	-	-	-	-	-	2,515.77	14,974.82	-	106,098.20	20,612.29	-	8,625.50	15,724.20	2,193.65	4,690.25	$ 247,294.83
JEFE DE UNIDAD	CONFIANZA	QUINCENA	1	GASTO CORRIENTE	1520019	RECURSOS FEDERALES	15 RECURSOS FEDERALES	81 PARTICIPACIONES	71,879.35	-	-	-	-	-	-	2,515.77	14,974.82	-	106,098.20	20,612.29	-	8,625.50	15,724.20	2,193.65	4,690.25	$ 247,294.83
JEFE DE UNIDAD	CONFIANZA	QUINCENA	1	GASTO CORRIENTE	1520019	RECURSOS FEDERALES	15 RECURSOS FEDERALES	81 PARTICIPACIONES	71,879.35	-	-	-	-	-	-	2,515.77	14,974.82	-	106,098.20	20,612.29	-	8,625.50	15,724.20	2,193.65	4,690.25	$ 247,294.83
JEFE DE UNIDAD	CONFIANZA	QUINCENA	1	GASTO CORRIENTE	1520019	RECURSOS FEDERALES	15 RECURSOS FEDERALES	81 PARTICIPACIONES	71,879.35	-	-	-	-	-	-	2,515.77	14,974.82	-	106,098.20	20,612.29	-	8,625.50	15,724.20	2,193.65	4,690.25	$ 247,294.83
JEFE DE UNIDAD	CONFIANZA	QUINCENA	1	GASTO CORRIENTE	1520019	RECURSOS FEDERALES	15 RECURSOS FEDERALES	81 PARTICIPACIONES	71,879.35	-	-	-	-	-	-	2,515.77	14,974.82	-	106,098.20	20,612.29	-	8,625.50	15,724.20	2,193.65	4,690.25	$ 247,294.83
JEFE DE UNIDAD	CONFIANZA	QUINCENA	1	GASTO CORRIENTE	1520019	RECURSOS FEDERALES	15 RECURSOS FEDERALES	81 PARTICIPACIONES	71,879.35	-	-	-	-	-	-	2,515.77	14,974.82	-	106,098.20	20,612.29	-	8,625.50	15,724.20	2,193.65	4,690.25	$ 247,294.83
JEFE DE UNIDAD	CONFIANZA	QUINCENA	1	GASTO CORRIENTE	1520019	RECURSOS FEDERALES	15 RECURSOS FEDERALES	81 PARTICIPACIONES	71,879.35	-	-	-	-	-	-	2,515.77	14,974.82	-	106,098.20	20,612.29	-	8,625.50	15,724.20	2,193.65	4,690.25	$ 247,294.83

DOCUMENTO SOLO PARA CONSULTA

Plaz a/Puesto	Tipo de Contrato	Tipo de Nómina		Tipo de Gasto		Ramo	Fuente de Financiamiento	Subfuente de Financiamiento (CRI)	11321	11311	12211	12221	13111	13121	13211	13221	13311	13421	15411	17121	15111	14111	14121	Importe
MEDICO	CONFIANZA	QUINCENA	1	GASTO CORRIENTE	1520019	RECURSOS FEDERALES	15 RECURSOS FEDERALES	81 PARTICIPACIONES	77,191.98	-	-	-	-	-	2,701.71	16,081.58	-	3,300.00	26,595.62	-	9,262.99	15,724.20	2,193.65	4,690.25	$ 157,741.58
ANALISTA	CONFIANZA	QUINCENA	1	GASTO CORRIENTE	1520019	RECURSOS FEDERALES	15 RECURSOS FEDERALES	81 PARTICIPACIONES	77,191.98	-	-	-	-	-	2,701.71	16,081.58	-	3,300.00	26,595.62	-	9,262.99	15,724.20	2,193.65	4,690.25	$ 157,741.58
ANALISTA	CONFIANZA	QUINCENA	1	GASTO CORRIENTE	1520019	RECURSOS FEDERALES	15 RECURSOS FEDERALES	81 PARTICIPACIONES	77,191.98	-	-	-	-	-	2,701.71	16,081.58	-	3,300.00	26,970.62	-	9,262.99	15,724.20	2,193.65	4,690.25	$ 158,116.58
DIRECTOR DE AREA	CONFIANZA	QUINCENA	1	GASTO CORRIENTE	1520019	RECURSOS FEDERALES	15 RECURSOS FEDERALES	81 PARTICIPACIONES	83,884.68	-	-	-	-	-	2,935.96	17,475.97	-	252,127.92	21,702.87	-	10,066.16	15,724.20	2,193.65	4,690.25	$ 410,801.66
DIRECTOR DE AREA	CONFIANZA	QUINCENA	1	GASTO CORRIENTE	1520019	RECURSOS FEDERALES	15 RECURSOS FEDERALES	81 PARTICIPACIONES	83,884.68	-	-	-	-	-	2,935.96	17,475.97	-	252,128.40	21,327.87	-	10,066.16	15,724.20	2,193.65	4,690.25	$ 410,427.14
JEFE DE DEPARTAMENTO	CONFIANZA	QUINCENA	1	GASTO CORRIENTE	1520019	RECURSOS FEDERALES	15 RECURSOS FEDERALES	81 PARTICIPACIONES	71,879.35	-	-	-	-	-	2,515.77	14,974.82	-	106,098.20	20,623.29	-	8,625.50	15,724.20	2,193.65	4,690.25	$ 247,294.83
JEFE DE DEPARTAMENTO	CONFIANZA	QUINCENA	1	GASTO CORRIENTE	1520019	RECURSOS FEDERALES	15 RECURSOS FEDERALES	81 PARTICIPACIONES	71,879.35	-	-	-	-	-	2,515.77	14,974.82	-	106,098.20	20,623.29	-	8,625.50	15,724.20	2,193.65	4,690.25	$ 247,294.83
JEFE DE DEPARTAMENTO	CONFIANZA	QUINCENA	1	GASTO CORRIENTE	1520019	RECURSOS FEDERALES	15 RECURSOS FEDERALES	81 PARTICIPACIONES	71,879.35	-	-	-	-	-	2,515.77	14,974.82	-	106,098.20	20,623.29	-	8,625.50	15,724.20	2,193.65	4,690.25	$ 247,294.83
JEFE DE UNIDAD	CONFIANZA	QUINCENA	1	GASTO CORRIENTE	1520019	RECURSOS FEDERALES	15 RECURSOS FEDERALES	81 PARTICIPACIONES	71,879.35	-	-	-	-	-	2,515.77	14,974.82	-	148,738.80	20,623.29	-	8,625.50	15,724.20	2,193.65	4,690.25	$ 290,034.43
DIRECTOR GENERAL	CONFIANZA	QUINCENA	1	GASTO CORRIENTE	1530019	RECURSOS FEDERALES	15 RECURSOS FEDERALES	81 PARTICIPACIONES	99,890.71	-	-	-	-	-	3,356.17	19,977.23	-	357,938.40	22,033.47	-	11,506.89	15,724.20	2,193.65	4,690.25	$ 533,310.97
JEFE DE DEPARTAMENTO	CONFIANZA	QUINCENA	1	GASTO CORRIENTE	1520019	RECURSOS FEDERALES	15 RECURSOS FEDERALES	81 PARTICIPACIONES	71,879.35	-	-	-	-	-	2,515.77	14,974.82	-	106,098.20	20,997.29	-	8,625.50	15,724.20	2,193.65	4,690.25	$ 247,669.83
JEFE DE DEPARTAMENTO	CONFIANZA	QUINCENA	1	GASTO CORRIENTE	1520019	RECURSOS FEDERALES	15 RECURSOS FEDERALES	81 PARTICIPACIONES	71,879.35	-	-	-	-	-	2,515.77	14,974.82	-	106,098.20	20,997.29	-	8,625.50	15,724.20	2,193.65	4,690.25	$ 247,669.83
JEFE DE DEPARTAMENTO	CONFIANZA	QUINCENA	1	GASTO CORRIENTE	1520019	RECURSOS FEDERALES	15 RECURSOS FEDERALES	81 PARTICIPACIONES	71,879.35	-	-	-	-	-	2,515.77	14,974.82	-	106,098.20	20,623.29	-	8,625.50	15,724.20	2,193.65	4,690.25	$ 247,294.83
DIRECTOR GENERAL	CONFIANZA	QUINCENA	1	GASTO CORRIENTE	1530019	RECURSOS FEDERALES	15 RECURSOS FEDERALES	81 PARTICIPACIONES	99,890.71	-	-	-	-	-	3,356.17	19,977.23	-	357,938.40	22,408.47	-	11,506.89	15,724.20	2,193.65	4,690.25	$ 553,685.97
COORDINADOR GENERAL	CONFIANZA	QUINCENA	1	GASTO CORRIENTE	1530019	RECURSOS FEDERALES	15 RECURSOS FEDERALES	81 PARTICIPACIONES	101,904.34	-	-	-	-	-	3,566.65	21,230.07	-	370,038.40	22,386.90	-	12,228.52	15,724.20	2,193.65	4,690.25	$ 553,982.98
JEFE DE DEPARTAMENTO	CONFIANZA	QUINCENA	1	GASTO CORRIENTE	1520019	RECURSOS FEDERALES	15 RECURSOS FEDERALES	81 PARTICIPACIONES	71,879.35	-	-	-	-	-	2,515.77	14,974.82	-	106,098.20	20,997.29	-	8,625.50	15,724.20	2,193.65	4,690.25	$ 247,669.83
DIRECTOR DE AREA	CONFIANZA	QUINCENA	1	GASTO CORRIENTE	1520019	RECURSOS FEDERALES	15 RECURSOS FEDERALES	81 PARTICIPACIONES	83,884.68	-	-	-	-	-	2,935.96	17,475.97	-	252,128.40	21,327.87	-	10,066.16	15,724.20	2,193.65	4,690.25	$ 410,427.14
DIRECTOR DE AREA	CONFIANZA	QUINCENA	1	GASTO CORRIENTE	1530019	RECURSOS FEDERALES	15 RECURSOS FEDERALES	81 PARTICIPACIONES	83,884.68	-	-	-	-	-	2,935.96	17,475.97	-	252,128.40	21,327.87	-	10,066.16	15,724.20	2,193.65	4,690.25	$ 410,427.14
DIRECTOR GENERAL	CONFIANZA	QUINCENA	1	GASTO CORRIENTE	1520019	RECURSOS FEDERALES	15 RECURSOS FEDERALES	81 PARTICIPACIONES	99,890.71	-	-	-	-	-	3,356.17	19,977.23	-	357,938.40	22,033.47	-	11,506.89	15,724.20	2,193.65	4,690.25	$ 533,310.97
DIRECTOR DE AREA	CONFIANZA	QUINCENA	1	GASTO CORRIENTE	1530019	RECURSOS FEDERALES	15 RECURSOS FEDERALES	81 PARTICIPACIONES	83,884.68	-	-	-	-	-	2,935.96	17,475.97	-	252,128.40	21,327.87	-	10,066.16	15,724.20	2,193.65	4,690.25	$ 410,427.14
JEFE DE DEPARTAMENTO	CONFIANZA	QUINCENA	1	GASTO CORRIENTE	1520019	RECURSOS FEDERALES	15 RECURSOS FEDERALES	81 PARTICIPACIONES	71,879.35	-	-	-	-	-	2,515.77	14,974.82	-	106,098.20	20,623.29	-	8,625.50	15,724.20	2,193.65	4,690.25	$ 247,294.83
JEFE DE DEPARTAMENTO	CONFIANZA	QUINCENA	1	GASTO CORRIENTE	1520019	RECURSOS FEDERALES	15 RECURSOS FEDERALES	81 PARTICIPACIONES	71,879.35	-	-	-	-	-	2,515.77	14,974.82	-	106,098.20	20,623.29	-	8,625.50	15,724.20	2,193.65	4,690.25	$ 247,294.83
JEFE DE UNIDAD	CONFIANZA	QUINCENA	1	GASTO CORRIENTE	1520019	RECURSOS FEDERALES	15 RECURSOS FEDERALES	81 PARTICIPACIONES	71,879.35	-	-	-	-	-	2,515.77	14,974.82	-	148,738.80	20,623.29	-	8,625.50	15,724.20	2,193.65	4,690.25	$ 290,034.43
COORDINADOR GENERAL	CONFIANZA	QUINCENA	1	GASTO CORRIENTE	1530019	RECURSOS FEDERALES	15 RECURSOS FEDERALES	81 PARTICIPACIONES	101,904.34	-	-	-	-	-	3,566.65	21,230.07	-	370,038.40	22,386.90	-	12,228.52	15,724.20	2,193.65	4,690.25	$ 553,982.98
JEFE DE DEPARTAMENTO	POLICIA	QUINCENA	1	GASTO CORRIENTE	2133419	RECURSOS FEDERALES	25 RECURSOS FEDERALES	82 APORTACIONES	-	-	71,879.15	-	-	-	2,703.04	15,174.49	-	106,098.20	14,567.14	-	-	15,724.20	2,193.65	4,690.25	$ 232,009.12
DIRECTOR DE AREA	CONFIANZA	QUINCENA	1	GASTO CORRIENTE	1520019	RECURSOS FEDERALES	15 RECURSOS FEDERALES	81 PARTICIPACIONES	83,884.68	-	-	-	-	-	2,935.96	17,475.97	-	252,128.40	21,327.87	-	10,066.16	15,724.20	2,193.65	4,690.25	$ 410,427.14
JEFE DE UNIDAD	CONFIANZA	QUINCENA	1	GASTO CORRIENTE	1520019	RECURSOS FEDERALES	15 RECURSOS FEDERALES	81 PARTICIPACIONES	71,879.35	-	-	-	-	-	2,515.77	14,974.82	-	148,738.80	20,623.29	-	8,625.50	15,724.20	2,193.65	4,690.25	$ 290,034.43
JEFE DE DEPARTAMENTO	CONFIANZA	QUINCENA	1	GASTO CORRIENTE	1520019	RECURSOS FEDERALES	15 RECURSOS FEDERALES	81 PARTICIPACIONES	71,879.35	-	-	-	-	-	2,515.77	14,974.82	-	106,098.20	20,623.29	-	8,625.50	15,724.20	2,193.65	4,690.25	$ 247,294.83
SECRETARIO DE JUZGADOS	CONFIANZA	QUINCENA	1	GASTO CORRIENTE	1520019	RECURSOS FEDERALES	15 RECURSOS FEDERALES	81 PARTICIPACIONES	74,004.40	-	-	-	-	-	2,590.16	15,417.62	-	106,098.20	26,403.31	-	8,280.55	15,724.20	2,193.65	4,690.25	$ 153,149.34
JEFE DE DEPARTAMENTO	CONFIANZA	QUINCENA	1	GASTO CORRIENTE	1520019	RECURSOS FEDERALES	15 RECURSOS FEDERALES	81 PARTICIPACIONES	71,879.35	-	-	-	-	-	2,515.77	14,974.82	-	106,098.20	20,623.29	-	8,625.50	15,724.20	2,193.65	4,690.25	$ 247,294.83
DIRECTOR DE AREA	CONFIANZA	QUINCENA	1	GASTO CORRIENTE	1520019	RECURSOS FEDERALES	15 RECURSOS FEDERALES	81 PARTICIPACIONES	83,884.68	-	-	-	-	-	2,935.96	17,475.97	-	252,128.40	21,327.87	-	10,066.16	15,724.20	2,193.65	4,690.25	$ 410,427.14
MEDICO	CONFIANZA	QUINCENA	1	GASTO CORRIENTE	1520019	RECURSOS FEDERALES	15 RECURSOS FEDERALES	81 PARTICIPACIONES	77,191.98	-	-	-	-	-	2,701.71	16,081.58	-	3,300.00	26,970.62	-	9,262.99	15,724.20	2,193.65	4,690.25	$ 158,116.58
DIRECTOR DE AREA	CONFIANZA	QUINCENA	1	GASTO CORRIENTE	1520019	RECURSOS FEDERALES	15 RECURSOS FEDERALES	81 PARTICIPACIONES	83,884.68	-	-	-	-	-	2,935.96	17,475.97	-	252,127.92	21,327.87	-	10,066.16	15,724.20	2,193.65	4,690.25	$ 410,435.66
DIRECTOR DE AREA	POLICIA	QUINCENA	1	GASTO CORRIENTE	2133419	RECURSOS FEDERALES	25 RECURSOS FEDERALES	82 APORTACIONES	-	83,884.68	-	-	-	-	2,055.17	17,708.99	-	252,128.40	15,272.72	-	-	15,724.20	2,193.65	4,690.25	$ 393,658.06
COORDINADOR	CONFIANZA	QUINCENA	1	GASTO CORRIENTE	1520019	RECURSOS FEDERALES	15 RECURSOS FEDERALES	81 PARTICIPACIONES	74,004.40	-	-	-	-	-	2,590.16	15,417.62	-	3,240.00	26,403.31	-	8,280.55	15,724.20	2,193.65	4,690.25	$ 153,149.34
ASESOR " B "	CONFIANZA	QUINCENA	1	GASTO CORRIENTE	1520019	RECURSOS FEDERALES	15 RECURSOS FEDERALES	81 PARTICIPACIONES	74,004.40	-	-	-	-	-	2,590.16	15,417.62	-	3,240.00	26,783.31	-	8,280.55	15,724.20	2,193.65	4,690.25	$ 153,524.34

DOCUMENTO SOLO PARA CONSULTA

Plaza/Puesto	Tipo de Contrato	Tipo de Nómina		Tipo de Gasto		Ramo	Fuente de Financiamiento	Subfuente de Financiamiento (CRI)	11321	11311	11211	12211	12221	13111	13121	13211	13221	13311	13421	15411	17121	15111	14111	14121	Importe
JEFE DE DEPARTAMENTO	CONFIANZA	QUINCENA	1	GASTO CORRIENTE	1520019	RECURSOS FEDERALES	15 RECURSOS FEDERALES	81 PARTICIPACIONES	71,879.35	-	-	-	-	-	-	3,515.77	14,974.82	-	106,098.20	20,997.29	-	8,625.50	15,724.20	2,193.65	4,690.25	$ 247,669.83
DIRECTOR DE AREA	CONFIANZA	QUINCENA	1	GASTO CORRIENTE	1520019	RECURSOS FEDERALES	15 RECURSOS FEDERALES	81 PARTICIPACIONES	83,884.68	-	-	-	-	-	-	2,935.96	17,475.97	-	252,238.40	21,702.87	-	10,066.16	15,724.20	2,193.65	4,690.25	$ 410,802.14
JEFE DE DEPARTAMENTO	CONFIANZA	QUINCENA	1	GASTO CORRIENTE	1520019	RECURSOS FEDERALES	15 RECURSOS FEDERALES	81 PARTICIPACIONES	71,879.35	-	-	-	-	-	-	2,515.77	14,974.82	-	106,098.20	20,622.29	-	8,625.50	15,724.20	2,193.65	4,690.25	$ 247,294.83
JEFE DE UNIDAD	CONFIANZA	QUINCENA	1	GASTO CORRIENTE	1520019	RECURSOS FEDERALES	15 RECURSOS FEDERALES	81 PARTICIPACIONES	71,879.35	-	-	-	-	-	-	2,515.77	14,974.82	-	148,738.80	20,622.29	-	8,625.50	15,724.20	2,193.65	4,690.25	$ 290,034.43
JEFE DE DEPARTAMENTO	CONFIANZA	QUINCENA	1	GASTO CORRIENTE	1520019	RECURSOS FEDERALES	15 RECURSOS FEDERALES	81 PARTICIPACIONES	71,879.35	-	-	-	-	-	-	2,515.77	14,974.82	-	106,098.20	20,622.29	-	8,625.50	15,724.20	2,193.65	4,690.25	$ 247,294.83
JEFE DE DEPARTAMENTO	CONFIANZA	QUINCENA	1	GASTO CORRIENTE	1520019	RECURSOS FEDERALES	15 RECURSOS FEDERALES	81 PARTICIPACIONES	71,879.35	-	-	-	-	-	-	2,515.77	14,974.82	-	106,098.20	20,622.29	-	8,625.50	15,724.20	2,193.65	4,690.25	$ 247,294.83
DIRECTOR DE AREA	CONFIANZA	QUINCENA	1	GASTO CORRIENTE	1520019	RECURSOS FEDERALES	15 RECURSOS FEDERALES	81 PARTICIPACIONES	83,884.68	-	-	-	-	-	-	2,935.96	17,475.97	-	252,238.40	21,702.87	-	10,066.16	15,724.20	2,193.65	4,690.25	$ 410,802.14
JEFE DE UNIDAD	CONFIANZA	QUINCENA	1	GASTO CORRIENTE	1520019	RECURSOS FEDERALES	15 RECURSOS FEDERALES	81 PARTICIPACIONES	71,879.35	-	-	-	-	-	-	2,515.77	14,974.82	-	148,738.80	20,997.29	-	8,625.50	15,724.20	2,193.65	4,690.25	$ 290,034.43
JEFE DE DEPARTAMENTO	CONFIANZA	QUINCENA	1	GASTO CORRIENTE	1520019	RECURSOS FEDERALES	15 RECURSOS FEDERALES	81 PARTICIPACIONES	71,879.35	-	-	-	-	-	-	2,515.77	14,974.82	-	106,098.20	20,997.29	-	8,625.50	15,724.20	2,193.65	4,690.25	$ 247,294.83
JEFE DE DEPARTAMENTO	CONFIANZA	QUINCENA	1	GASTO CORRIENTE	1520019	RECURSOS FEDERALES	15 RECURSOS FEDERALES	81 PARTICIPACIONES	71,879.35	-	-	-	-	-	-	2,515.77	14,974.82	-	106,098.20	20,622.29	-	8,625.50	15,724.20	2,193.65	4,690.25	$ 247,294.83
JEFE DE UNIDAD	CONFIANZA	QUINCENA	1	GASTO CORRIENTE	1520019	RECURSOS FEDERALES	15 RECURSOS FEDERALES	81 PARTICIPACIONES	71,879.35	-	-	-	-	-	-	2,515.77	14,974.82	-	106,098.20	20,622

Plaz a/Puesto	Tipo de Contrato	Tipo de Nómina		Tipo de Gasto		Ramo	Fuente de Financiamiento	Subfuente de Financiamiento (CRI)	11321	11311	11211	12211	12221	13111	13121	13211	13221	13311	13421	15411	17121	15111	14111	14121	Importe
DIRECTOR DE AREA	CONFIANZA	QUINCENA	1	GASTO CORRIENTE	1528019	RECURSOS FEDERALES	15 RECURSOS FEDERALES	81 PARTICIPACIONES	83,884.68	-	-	-	-	-	-	3,935.96	17,475.97	-	252,138.40	21,327.87	-	10,066.16	15,724.20	2,193.65	4,690.25	$ 410,427.14
ANALISTA	CONFIANZA	QUINCENA	1	GASTO CORRIENTE	1528019	RECURSOS FEDERALES	15 RECURSOS FEDERALES	81 PARTICIPACIONES	77,191.38	-	-	-	-	-	-	2,701.71	16,081.58	-	3,300.00	26,595.62	-	9,262.99	15,724.20	2,193.65	4,690.25	$ 157,741.58
OFICINISTA "A"	CONFIANZA	QUINCENA	1	GASTO CORRIENTE	1528019	RECURSOS FEDERALES	15 RECURSOS FEDERALES	81 PARTICIPACIONES	56,364.74	-	-	-	-	-	-	1,972.77	11,742.65	-	2,160.00	25,746.60	-	6,763.77	15,724.20	2,193.65	4,690.25	$ 127,358.63
DIRECTOR DE AREA	POLICIA	QUINCENA	1	GASTO CORRIENTE	2333419	RECURSOS FEDERALES	25 RECURSOS FEDERALES	82 APORTACIONES	-	83,884.68	-	-	-	-	-	2,055.17	17,708.99	-	252,138.40	15,272.72	-	-	15,724.20	2,193.65	4,690.25	$ 393,668.06
DIRECTOR DE AREA	CONFIANZA	QUINCENA	1	GASTO CORRIENTE	1528019	RECURSOS FEDERALES	15 RECURSOS FEDERALES	81 PARTICIPACIONES	83,884.68	-	-	-	-	-	-	3,935.96	17,475.97	-	252,138.40	21,327.87	-	10,066.16	15,724.20	2,193.65	4,690.25	$ 410,427.14
ANALISTA	CONFIANZA	QUINCENA	1	GASTO CORRIENTE	1528019	RECURSOS FEDERALES	15 RECURSOS FEDERALES	81 PARTICIPACIONES	77,191.38	-	-	-	-	-	-	2,701.71	16,081.58	-	3,300.00	26,970.62	-	9,262.99	15,724.20	2,193.65	4,690.25	$ 158,116.58
JEFE DE DEPARTAMENTO	CONFIANZA	QUINCENA	1	GASTO CORRIENTE	1528019	RECURSOS FEDERALES	15 RECURSOS FEDERALES	81 PARTICIPACIONES	71,879.35	-	-	-	-	-	-	2,515.77	14,974.82	-	106,089.20	20,622.29	-	8,625.50	15,724.20	2,193.65	4,690.25	$ 247,294.83
JEFE DE UNIDAD	CONFIANZA	QUINCENA	1	GASTO CORRIENTE	1528019	RECURSOS FEDERALES	15 RECURSOS FEDERALES	81 PARTICIPACIONES	71,879.35	-	-	-	-	-	-	2,515.77	14,974.82	-	148,738.80	20,622.29	-	8,625.50	15,724.20	2,193.65	4,690.25	$ 290,034.43
JEFE DE DEPARTAMENTO	CONFIANZA	QUINCENA	1	GASTO CORRIENTE	1528019	RECURSOS FEDERALES	15 RECURSOS FEDERALES	81 PARTICIPACIONES	71,879.35	-	-	-	-	-	-	2,515.77	14,974.82	-	106,078.40	20,622.29	-	8,625.50	15,724.20	2,193.65	4,690.25	$ 247,302.03
POLICIA 3o	POLICIA	QUINCENA	1	GASTO CORRIENTE	2333419	RECURSOS FEDERALES	25 RECURSOS FEDERALES	82 APORTACIONES	-	-	108,734.69	-	-	-	-	1,522.29	22,955.14	-	16,256.36	16,130.81	7,516.00	-	15,724.20	2,193.65	4,690.25	$ 195,743.39
POLICIA	POLICIA	QUINCENA	1	GASTO CORRIENTE	2333419	RECURSOS FEDERALES	25 RECURSOS FEDERALES	82 APORTACIONES	-	-	83,846.70	-	-	-	-	1,243.85	18,756.53	-	13,239.12	15,845.88	7,516.00	-	15,724.20	2,193.65	4,690.25	$ 168,076.18
JEFE DE DEPARTAMENTO	CONFIANZA	QUINCENA	1	GASTO CORRIENTE	1528019	RECURSOS FEDERALES	15 RECURSOS FEDERALES	81 PARTICIPACIONES	71,879.35	-	-	-	-	-	-	2,515.77	14,974.82	-	106,088.72	20,622.29	-	8,625.50	15,724.20	2,193.65	4,690.25	$ 247,294.35
ANALISTA	CONFIANZA	QUINCENA	1	GASTO CORRIENTE	1528019	RECURSOS FEDERALES	15 RECURSOS FEDERALES	81 PARTICIPACIONES	77,191.38	-	-	-	-	-	-	2,701.71	16,081.58	-	3,300.00	26,595.62	-	9,262.99	15,724.20	2,193.65	4,690.25	$ 157,741.58
JEFE DE DEPARTAMENTO	CONFIANZA	QUINCENA	1	GASTO CORRIENTE	1528019	RECURSOS FEDERALES	15 RECURSOS FEDERALES	81 PARTICIPACIONES	71,879.35	-	-	-	-	-	-	2,515.77	14,974.82	-	106,089.20	20,622.29	-	8,625.50	15,724.20	2,193.65	4,690.25	$ 247,294.83
DIRECTOR DE AREA	CONFIANZA	QUINCENA	1	GASTO CORRIENTE	1528019	RECURSOS FEDERALES	15 RECURSOS FEDERALES	81 PARTICIPACIONES	83,884.68	-	-	-	-	-	-	2,935.96	17,475.97	-	252,127.92	21,327.87	-	10,066.16	15,724.20	2,193.65	4,690.25	$ 410,438.66
JEFE DE DEPARTAMENTO	CONFIANZA	QUINCENA	1	GASTO CORRIENTE	1528019	RECURSOS FEDERALES	15 RECURSOS FEDERALES	81 PARTICIPACIONES	71,879.35	-	-	-	-	-	-	2,515.77	14,974.82	-	106,089.20	20,622.29	-	8,625.50	15,724.20	2,193.65	4,690.25	$ 247,294.83

Plaz a/Puesto	Tipo de Contrato	Tipo de Nómina		Tipo de Gasto		Ramo	Fuente de Financiamiento	Subfuente de Financiamiento/CRI	11321	11311	12211	12221	13111	13121	13211	13221	13311	13421	15411	17121	15111	14111	14121	Importe
ADMINISTRADOR "A"	CONFIANZA	QUINCENA	1	GASTO CORRIENTE	1528019	RECURSOS FEDERALES	15 RECURSOS FEDERALES	81 PARTICIPACIONES	74,004.40	-	-	-	-	-	3,080.16	15,417.62	-	3,240.00	26,783.31	-	8,880.55	15,724.20	2,193.65	4,690.25	$ 153,534.34
AYUDANTE ADMINISTRATIVO	BASE	QUINCENA	1	GASTO CORRIENTE	1528019	RECURSOS FEDERALES	15 RECURSOS FEDERALES	81 PARTICIPACIONES	-	73,498.90	-	-	-	-	2,694.96	15,316.43	-	2,654.18	42,722.32	-	8,819.87	15,724.20	2,193.65	4,690.25	$ 168,514.76
JEFE DE DEPARTAMENTO	CONFIANZA	QUINCENA	1	GASTO CORRIENTE	1528019	RECURSOS FEDERALES	15 RECURSOS FEDERALES	81 PARTICIPACIONES	71,879.35	-	-	-	-	-	2,515.77	14,974.82	-	106,098.20	20,622.29	-	8,625.50	15,724.20	2,193.65	4,690.25	$ 247,294.83
OFICINISTA "A"	CONFIANZA	QUINCENA	1	GASTO CORRIENTE	1528019	RECURSOS FEDERALES	15 RECURSOS FEDERALES	81 PARTICIPACIONES	56,364.74	-	-	-	-	-	1,972.77	11,742.65	-	2,160.00	25,371.60	-	6,763.77	15,724.20	2,193.65	4,690.25	$ 126,983.63
ANALISTA	CONFIANZA	QUINCENA	1	GASTO CORRIENTE	1528019	RECURSOS FEDERALES	15 RECURSOS FEDERALES	81 PARTICIPACIONES	77,101.38	-	-	-	-	-	2,701.71	16,081.58	-	3,300.00	26,935.62	-	9,262.99	15,724.20	2,193.65	4,690.25	$ 157,741.58
JEFE DE SUPERVISORES	CONFIANZA	QUINCENA	1	GASTO CORRIENTE	1528019	RECURSOS FEDERALES	15 RECURSOS FEDERALES	81 PARTICIPACIONES	70,941.62	-	-	-	-	-	2,482.96	14,779.90	-	36,000.00	26,228.30	-	8,512.99	15,724.20	2,193.65	4,690.25	$ 181,553.47
ANALISTA	CONFIANZA	QUINCENA	1	GASTO CORRIENTE	1528019	RECURSOS FEDERALES	15 RECURSOS FEDERALES	81 PARTICIPACIONES	77,191.38	-	-	-	-	-	2,701.71	16,081.58	-	40,800.00	26,935.62	-	9,262.99	15,724.20	2,193.65	4,690.25	$ 195,241.38
INTENDENTE	BASE	QUINCENA	1	GASTO CORRIENTE	1528019	RECURSOS FEDERALES	15 RECURSOS FEDERALES	81 PARTICIPACIONES	-	64,377.06	-	-	-	-	2,145.90	13,590.71	-	598.08	41,323.79	-	7,725.25	15,724.20	2,193.65	4,690.25	$ 152,366.89
OFICINISTA "B"	CONFIANZA	QUINCENA	1	GASTO CORRIENTE	1528019	RECURSOS FEDERALES	15 RECURSOS FEDERALES	81 PARTICIPACIONES	69,257.08	-	-	-	-	-	2,077.32	12,355.03	-	35,640.00	25,547.37	-	7,122.25	15,724.20	2,193.65	4,690.25	$ 164,711.94
SECRETARIO DE JUZGADOS	CONFIANZA	QUINCENA	1	GASTO CORRIENTE	1528019	RECURSOS FEDERALES	15 RECURSOS FEDERALES	81 PARTICIPACIONES	74,004.40	-	-	-	-	-	2,590.16	15,417.62	-	3,240.00	26,783.31	-	8,880.55	15,724.20	2,193.65	4,690.25	$ 153,534.34
ADMINISTRADOR "A"	CONFIANZA	QUINCENA	1	GASTO CORRIENTE	1528019	RECURSOS FEDERALES	15 RECURSOS FEDERALES	81 PARTICIPACIONES	74,004.40	-	-	-	-	-	2,590.16	15,417.62	-	3,240.00	26,783.31	-	8,880.55	15,724.20	2,193.65	4,690.25	$ 153,534.34
ASESOR	CONFIANZA	QUINCENA	1	GASTO CORRIENTE	1528019	RECURSOS FEDERALES	15 RECURSOS FEDERALES	81 PARTICIPACIONES	77,191.38	-	-	-	-	-	2,701.71	16,081.58	-	3,300.00	26,935.62	-	9,262.99	15,724.20	2,193.65	4,690.25	$ 157,741.58
ESPECIALISTA ADMINISTRATIVO "B"	CONFIANZA	QUINCENA	1	GASTO CORRIENTE	1528019	RECURSOS FEDERALES	15 RECURSOS FEDERALES	81 PARTICIPACIONES	71,613.30	-	-	-	-	-	2,506.54	14,919.85	-	3,060.00	26,367.89	-	8,593.84	15,724.20	2,193.65	4,690.25	$ 149,571.52
JEFE DE DEPARTAMENTO	CONFIANZA	QUINCENA	1	GASTO CORRIENTE	1528019	RECURSOS FEDERALES	15 RECURSOS FEDERALES	81 PARTICIPACIONES	71,879.35	-	-	-	-	-	2,515.77	14,974.82	-	106,098.72	20,622.29	-	8,625.50	15,724.20	2,193.65	4,690.25	$ 247,294.35
SUB-OFICIAL	POLICIA	QUINCENA	1	GASTO CORRIENTE	2533419	RECURSOS FEDERALES	25 RECURSOS FEDERALES	82 APORTACIONES	-	195,973.02	-	-	-	-	2,743.62	41,372.08	-	29,111.04	17,380.64	7,516.00	-	15,724.20	2,193.65	4,690.25	$ 316,734.50
POLICIA	POLICIA	QUINCENA	1	GASTO CORRIENTE	2533419	RECURSOS FEDERALES	25 RECURSOS FEDERALES	82 APORTACIONES	-	88,846.70	-	-	-	-	1,243.85	18,756.53	-	13,239.12	15,845.88	7,516.00	-	15,724.20	2,193.65	4,690.25	$ 168,076.18
POLICIA	POLICIA	QUINCENA	1	GASTO CORRIENTE	2533419	RECURSOS FEDERALES	25 RECURSOS FEDERALES	82 APORTACIONES	-	88,846.70	-	-	-	-	1,243.85	18,756.53	-	13,239.12	15,845.88	7,516.00	-	15,724.20	2,193.65	4,690.25	$ 168,076.18
POLICIA	POLICIA	QUINCENA	1	GASTO CORRIENTE	2533419	RECURSOS FEDERALES	25 RECURSOS FEDERALES	82 APORTACIONES	-	88,846.70	-	-	-	-	1,243.85	18,756.53	-	13,239.12	15,845.88	7,516.00	-	15,724.20	2,193.65	4,690.25	$ 168,076.18
JEFE DE OFICINA	CONFIANZA	QUINCENA	1	GASTO CORRIENTE	1528019	RECURSOS FEDERALES	15 RECURSOS FEDERALES	81 PARTICIPACIONES	70,941.62	-	-	-	-	-	2,482.96	14,779.90	-	3,000.00	26,228.30	-	8,512.99	15,724.20	2,193.65	4,690.25	$ 148,553.47
JEFE DE UNIDAD	CONFIANZA	QUINCENA	1	GASTO CORRIENTE	1528019	RECURSOS FEDERALES	15 RECURSOS FEDERALES	81 PARTICIPACIONES	71,879.35	-	-	-	-	-	2,515.77	14,974.82	-	148,738.96	20,622.29	-	8,625.50	15,724.20	2,193.65	4,690.25	$ 290,054.19
ADMINISTRADOR "A"	CONFIANZA	QUINCENA	1	GASTO CORRIENTE	1528019	RECURSOS FEDERALES	15 RECURSOS FEDERALES	81 PARTICIPACIONES	74,004.40	-	-	-	-	-	2,590.16	15,417.62	-	3,240.00	26,408.31	-	8,880.55	15,724.20	2,193.65	4,690.25	$ 153,149.34
POLICIA	POLICIA	QUINCENA	1	GASTO CORRIENTE	2533419	RECURSOS FEDERALES	25 RECURSOS FEDERALES	82 APORTACIONES	-	76,385.85	-	-	-	-	1,069.40	16,125.90	-	13,239.12	16,957.31	6,000.00	-	15,724.20	2,193.65	4,690.25	$ 152,380.68
JEFE DE DEPARTAMENTO	CONFIANZA	QUINCENA	1	GASTO CORRIENTE	1528019	RECURSOS FEDERALES	15 RECURSOS FEDERALES	81 PARTICIPACIONES	71,879.35	-	-	-	-	-	2,515.77	14,974.82	-	106,098.72	20,622.29	-	8,625.50	15,724.20	2,193.65	4,690.25	$ 247,294.35
JEFE DE UNIDAD	CONFIANZA	QUINCENA	1	GASTO CORRIENTE	1528019	RECURSOS FEDERALES	15 RECURSOS FEDERALES	81 PARTICIPACIONES	71,879.35	-	-	-	-	-	2,515.77	14,974.82	-	145,258.60	20,622.29	-	8,625.50	15,724.20	2,193.65	4,690.25	$ 286,807.23
ANALISTA	CONFIANZA	QUINCENA	1	GASTO CORRIENTE	1528019	RECURSOS FEDERALES	15 RECURSOS FEDERALES	81 PARTICIPACIONES	77,191.38	-	-	-	-	-	2,701.71	16,081.58	-	19,000.00	26,970.62	-	9,262.99	15,724.20	2,193.65	4,690.25	$ 174,016.58
SECRETARIA "A"	CONFIANZA	QUINCENA	1	GASTO CORRIENTE	1528019	RECURSOS FEDERALES	15 RECURSOS FEDERALES	81 PARTICIPACIONES	61,657.08	-	-	-	-	-	2,158.00	12,845.22	-	2,580.00	25,682.63	-	7,398.85	15,724.20	2,193.65	4,690.25	$ 134,909.88
JEFE DE DEPARTAMENTO	CONFIANZA	QUINCENA	1	GASTO CORRIENTE	1528019	RECURSOS FEDERALES	15 RECURSOS FEDERALES	81 PARTICIPACIONES	71,879.35	-	-	-	-	-	2,515.77	14,974.82	-	106,098.72	20,622.29	-	8,625.50	15,724.20	2,193.65	4,690.25	$ 247,294.35
POLICIA	POLICIA	QUINCENA	1	GASTO CORRIENTE	2533419	RECURSOS FEDERALES	25 RECURSOS FEDERALES	82 APORTACIONES	-	76,385.85	-	-	-	-	1,069.40	16,125.90	-	13,239.12	16,957.31	6,000.00	-	15,724.20	2,193.65	4,690.25	$ 152,380.68
POLICIA 3o	POLICIA	QUINCENA	1	GASTO CORRIENTE	2533419	RECURSOS FEDERALES	25 RECURSOS FEDERALES	82 APORTACIONES	-	108,734.89	-	-	-	-	1,522.29	22,955.14	-	16,239.36	16,110.81	7,516.00	-	15,724.20	2,193.65	4,690.25	$ 195,743.39
POLICIA	POLICIA	QUINCENA	1	GASTO CORRIENTE	2533419	RECURSOS FEDERALES	25 RECURSOS FEDERALES	82 APORTACIONES	-	88,846.70	-	-	-	-	1,243.85	18,756.53	-	13,239.12	15,845.88	7,516.00	-	15,724.20	2,193.65	4,690.25	$ 168,076.18
INSPECTOR (UNIDAD DE INSPECCION)	CONFIANZA	QUINCENA	1	GASTO CORRIENTE	1528019	RECURSOS FEDERALES	15 RECURSOS FEDERALES	81 PARTICIPACIONES	61,657.08	-	-	-	-	-	2,158.00	12,845.22	-	2,580.00	25,673.68	-	7,398.85	15,724.20	2,193.65	4,690.25	$ 134,909.88
ADMINISTRADOR "A"	CONFIANZA	QUINCENA	1	GASTO CORRIENTE	1528019	RECURSOS FEDERALES	15 RECURSOS FEDERALES	81 PARTICIPACIONES	74,004.40	-	-	-	-	-	2,590.16	15,417.62	-	3,240.00	26,603.45	-	8,880.55	15,724.20	2,193.65	4,690.25	$ 153,149.34
JEFE DE DEPARTAMENTO	CONFIANZA	QUINCENA	1	GASTO CORRIENTE	1528019	RECURSOS FEDERALES	15 RECURSOS FEDERALES	81 PARTICIPACIONES	71,879.35	-	-	-	-	-	2,515.77	14,974.82	-	106,098.72	20,622.29	-	8,625.50	15,724.20	2,193.65	4,690.25	$ 247,294.35
MECANOGRAFA	BASE	QUINCENA	1	GASTO CORRIENTE	1528019	RECURSOS FEDERALES	15 RECURSOS FEDERALES	81 PARTICIPACIONES	-	67,953.40	-	-	-	-	2,265.11	16,044.55	-	-	39,601.78	-	8,154.41	15,724.20	2,193.65	4,690.25	$ 156,427.30
INTENDENTE	BASE	QUINCENA	1	GASTO CORRIENTE	1528019	RECURSOS FEDERALES	15 RECURSOS FEDERALES	81 PARTICIPACIONES	-	64,377.06	-	-	-	-	2,360.49	13,590.71	-	598.08	40,948.79	-	7,725.25	15,724.20	2,193.65	4,690.25	$ 152,206.48
JEFE DE DEPARTAMENTO	CONFIANZA	QUINCENA	1	GASTO CORRIENTE	1528019	RECURSOS FEDERALES	15 RECURSOS FEDERALES	81 PARTICIPACIONES	71,879.35	-	-	-	-	-	2,515.77	14,974.82	-	106,098.72	20,622.29	-	8,625.50	15,724.20	2,193.65	4,690.25	$ 247,294.35
BARRENDERO	BASE	SEMANA	1	GASTO CORRIENTE	1528019	RECURSOS FEDERALES	15 RECURSOS FEDERALES	81 PARTICIPACIONES	-	61,817.39	-	-	-	-	2,266.64	14,595.77	50,833.94	2,259.06	52,572.89	-	7,418.09	15,724.20	2,193.65	4,690.25	$ 214,371.88

DOCUMENTO SOLO PARA CONSULTA

Plaz a/Puesto	Tipo de Contrato	Tipo de Nómina		Tipo de Gasto		Ramo	Fuente de Financiamiento	Subfuente de Financiamiento/CRI	11321	11311	12211	12221	13111	13121	13211	13221	13311	13421	15411	17121	15111	14111	14121	Importe
BARRENDERO	BASE	SEMANA	1	GASTO CORRIENTE	1520019	RECURSOS FEDERALES	15 RECURSOS FEDERALES	81 PARTICIPACIONES	-	61,817.39	-	-	-	-	3,266.64	14,595.77	50,833.94	3,389.09	42,672.13	-	7,418.09	15,724.20	2,193.65	4,690.25	$ 205,601.15
ASESOR " B "	CONFIANZA	QUINCENA	1	GASTO CORRIENTE	1520019	RECURSOS FEDERALES	15 RECURSOS FEDERALES	81 PARTICIPACIONES	74,004.40	-	-	-	-	-	2,930.16	15,417.62	-	3,240.00	26,783.31	-	8,880.55	15,724.20	2,193.65	4,690.25	$ 153,524.34
DELEGADO ADMINISTRATIVO	CONFIANZA	QUINCENA	1	GASTO CORRIENTE	1520019	RECURSOS FEDERALES	15 RECURSOS FEDERALES	81 PARTICIPACIONES	71,879.35	-	-	-	-	-	2,395.97	14,974.82	-	148,786.80	20,622.29	-	8,625.50	15,724.20	2,193.65	4,690.25	$ 289,892.83
SECRETARIA EJECUTIVA	CONFIANZA	QUINCENA	1	GASTO CORRIENTE	1520019	RECURSOS FEDERALES	15 RECURSOS FEDERALES	81 PARTICIPACIONES	59,357.08	-	-	-	-	-	2,077.32	12,365.02	-	2,640.00	25,922.17	-	7,122.25	15,724.20	2,193.65	4,690.25	$ 132,086.94
OFICINISTA "B"	CONFIANZA	QUINCENA	1	GASTO CORRIENTE	1520019	RECURSOS FEDERALES	15 RECURSOS FEDERALES	81 PARTICIPACIONES	59,357.08	-	-	-	-	-	2,077.32	12,365.02	-	35,640.01	25,922.17	-	7,122.25	15,724.20	2,193.65	4,690.25	$ 165,086.94
INTENDENTE	BASE	QUINCENA	1	GASTO CORRIENTE	1520019	RECURSOS FEDERALES	15 RECURSOS FEDERALES	81 PARTICIPACIONES	-	64,377.06	-	-	-	-	2,145.90	13,590.71	-	-	40,948.79	-	7,725.25	15,724.20	2,193.65	4,690.25	$ 151,395.81
ANALISTA	CONFIANZA	QUINCENA	1	GASTO CORRIENTE	1520019	RECURSOS FEDERALES	15 RECURSOS FEDERALES	81 PARTICIPACIONES	77,191.98	-	-	-	-	-	2,701.71	16,081.58	-	3,300.00	26,970.62	-	9,262.99	15,724.20	2,193.65	4,690.25	$ 158,116.98
SUB-OFICIAL	POLICIA	QUINCENA	1	GASTO CORRIENTE	2333419	RECURSOS FEDERALES	25 RECURSOS FEDERALES	82 APORTACIONES	-	195,973.02	-	-	-	-	2,743.62	41,372.08	-	29,111.04	17,380.64	7,516.00	-	15,724.20	2,193.65	4,690.25	$ 316,734.50
OFICIAL	TRANSITO	QUINCENA	1	GASTO CORRIENTE	1520019	RECURSOS FEDERALES	15 RECURSOS FEDERALES	81 PARTICIPACIONES	9,057.82	-	-	-	-	-	1,274.74	19,222.16	-	14,885.76	17,162.44	6,000.00	-	15,724.20	2,193.65	4,690.25	$ 172,206.12
JEFE DE DEPARTAMENTO	POLICIA	QUINCENA	1	GASTO CORRIENTE	2333419	RECURSOS FEDERALES	25 RECURSOS FEDERALES	82 APORTACIONES	71,879.35	-	-	-	-	-	1,761.04	15,174.49	-	106,038.72	14,567.34	-	-	15,724.20	2,193.65	4,690.25	$ 232,058.64
POLICIA	POLICIA	QUINCENA	1	GASTO CORRIENTE	2333419	RECURSOS FEDERALES	25 RECURSOS FEDERALES	82 APORTACIONES	-	88,846.70	-	-	-	-	1,243.85	18,756.53	-	13,239.12	15,845.88	7,516.00	-	15,724.20	2,193.65	4,690.25	$ 168,076.18
POLICIA 3o	POLICIA	QUINCENA	1	GASTO CORRIENTE	2333419	RECURSOS FEDERALES	25 RECURSOS FEDERALES	82 APORTACIONES	-	109,374.88	-	-	-	-	1,395.43	22,955.14	-	16,255.92	16,110.81	7,516.00	-	15,724.20	2,193.65	4,690.25	$ 195,616.29
DIRECTOR DE AREA	CONFIANZA	QUINCENA	1	GASTO CORRIENTE	1520019	RECURSOS FEDERALES	15 RECURSOS FEDERALES	81 PARTICIPACIONES	83,864.68	-	-	-	-	-	2,935.96	17,475.97	-	252,137.92	21,317.87	-	10,066.16	15,724.20	2,193.65	4,690.25	$ 410,426.66
JEFE DE DEPARTAMENTO	CONFIANZA	QUINCENA	1	GASTO CORRIENTE	1520019	RECURSOS FEDERALES	15 RECURSOS FEDERALES	81 PARTICIPACIONES	71,879.35	-	-	-	-	-	2,515.77	14,974.82	-	106,038.72	20,622.29	-	8,625.50	15,724.20	2,193.65	4,690.25	$ 247,294.35
SELECCIONADOR DE BASURA	BASE	SEMANA	1	GASTO CORRIENTE	1520019	RECURSOS FEDERALES	15 RECURSOS FEDERALES	81 PARTICIPACIONES	61,817.39	-	-	-	-	-	2,266.64	14,595.77	16,266.86	3,389.09	43,152.13	-	7,418.09	15,724.20	2,193.65	4,690.25	$ 171,514.07
JEFE DE OFICINA	CONFIANZA	QUINCENA	1	GASTO CORRIENTE	1520019	RECURSOS FEDERALES	15 RECURSOS FEDERALES	81 PARTICIPACIONES	70,941.62	-	-	-	-	-	2,582.96	14,779.50	-	2,700.00	26,228.30	-	8,512.99	15,724.20	2,193.65	4,690.25	$ 148,253.47
OFICINISTA "B"	CONFIANZA	QUINCENA	1	GASTO CORRIENTE	1520019	RECURSOS FEDERALES	15 RECURSOS FEDERALES	81 PARTICIPACIONES	59,357.08	-	-	-	-	-	2,077.32	12,365.02	-	2,640.00	25,547.17	-	7,122.25	15,724.20	2,193.65	4,690.25	$ 131,411.94
BARRENDERO	BASE	SEMANA	1	GASTO CORRIENTE	1520019	RECURSOS FEDERALES	15 RECURSOS FEDERALES	81 PARTICIPACIONES	61,817.39	-	-	-	-	-	2,266.64	14,595.77	50,833.94	4,036.47	43,032.13	-	7,418.09	15,724.20	2,193.65	4,690.25	$ 205,068.53
EMPLEADO DE CUADRILLA MOVIL"A"	BASE	SEMANA	1	GASTO CORRIENTE	1520019	RECURSOS FEDERALES	15 RECURSOS FEDERALES	81 PARTICIPACIONES	64,114.47	-	-	-	-	-	2,350.66	15,138.14	-	5,193.71	43,348.43	-	7,693.74	15,724.20	2,193.65	4,690.25	$ 160,447.45
CABO	BASE	SEMANA	1	GASTO CORRIENTE	1520019	RECURSOS FEDERALES	15 RECURSOS FEDERALES	81 PARTICIPACIONES	66,545.71	-	-	-	-	-	2,432.68	15,664.66	818.29	3,798.16	43,655.46	-	7,961.49	15,724.20	2,193.65	4,690.25	$ 163,285.05
SECRETARIA "B"	CONFIANZA	QUINCENA	1	GASTO CORRIENTE	1520019	RECURSOS FEDERALES	15 RECURSOS FEDERALES	81 PARTICIPACIONES	63,307.11	-	-	-	-	-	2,215.75	11,388.98	-	2,700.00	25,779.61	-	7,596.85	15,724.20	2,193.65	4,690.25	$ 137,396.40
ASESOR " A "	CONFIANZA	QUINCENA	1	GASTO CORRIENTE	1520019	RECURSOS FEDERALES	15 RECURSOS FEDERALES	81 PARTICIPACIONES	56,108.31	-	-	-	-	-	1,963.79	11,089.23	-	2,100.00	25,356.52	-	6,733.00	15,724.20	2,193.65	4,690.25	$ 126,568.95
ESPECIALISTA ADMINISTRATIVO "B"	CONFIANZA	QUINCENA	1	GASTO CORRIENTE	1520019	RECURSOS FEDERALES	15 RECURSOS FEDERALES	81 PARTICIPACIONES	71,615.30	-	-	-	-	-	2,506.54	14,910.85	-	3,060.00	26,897.89	-	8,593.84	15,724.20	2,193.65	4,690.25	$ 149,571.52
POLICIA	POLICIA	QUINCENA	1	GASTO CORRIENTE	2333419	RECURSOS FEDERALES	25 RECURSOS FEDERALES	82 APORTACIONES	-	88,846.70	-	-	-	-	1,243.85	18,756.53	-	13,239.12	15,845.88	7,516.00	-	15,724.20	2,193.65	4,690.25	$ 168,076.18
POLICIA	POLICIA	QUINCENA	1	GASTO CORRIENTE	2333419	RECURSOS FEDERALES	25 RECURSOS FEDERALES	82 APORTACIONES	-	88,846.70	-	-	-	-	1,243.85	18,756.53	-	13,239.12	15,845.88	7,516.00	-	15,724.20	2,193.65	4,690.25	$ 168,076.18
BARRENDERO	BASE	SEMANA	1	GASTO CORRIENTE	1520019	RECURSOS FEDERALES	15 RECURSOS FEDERALES	81 PARTICIPACIONES	61,817.39	-	-	-	-	-	2,266.64	14,595.77	23,383.61	3,389.09	42,972.13	-	7,418.09	15,724.20	2,193.65	4,690.25	$ 178,450.82
JARDINERO	BASE	SEMANA	1	GASTO CORRIENTE	1520019	RECURSOS FEDERALES	15 RECURSOS FEDERALES	81 PARTICIPACIONES	61,817.39	-	-	-	-	-	2,266.64	14,595.77	8,133.43	2,824.07	52,947.89	-	7,418.09	15,724.20	2,193.65	4,690.25	$ 172,611.38
SECRETARIA "B"	CONFIANZA	QUINCENA	1	GASTO CORRIENTE	1520019	RECURSOS FEDERALES	15 RECURSOS FEDERALES	81 PARTICIPACIONES	63,307.11	-	-	-	-	-	2,215.75	13,188.98	-	2,700.00	25,779.61	-	7,596.85	15,724.20	2,193.65	4,690.25	$ 137,396.40
SECRETARIA EJECUTIVA	CONFIANZA	QUINCENA	1	GASTO CORRIENTE	1520019	RECURSOS FEDERALES	15 RECURSOS FEDERALES	81 PARTICIPACIONES	59,357.08	-	-	-	-	-	2,077.32	12,365.02	-	2,640.00	25,547.17	-	7,122.25	15,724.20	2,193.65	4,690.25	$ 131,411.94
OFICIAL UNIVERSAL DE OFICINA	CONFIANZA	QUINCENA	1	GASTO CORRIENTE	1520019	RECURSOS FEDERALES	15 RECURSOS FEDERALES	81 PARTICIPACIONES	61,741.76	-	-	-	-	-	2,160.96	12,862.87	-	2,640.00	25,687.61	-	7,409.01	15,724.20	2,193.65	4,690.25	$ 135,110.31
ANALISTA	CONFIANZA	QUINCENA	1	GASTO CORRIENTE	1520019	RECURSOS FEDERALES	15 RECURSOS FEDERALES	81 PARTICIPACIONES	77,191.98	-	-	-	-	-	2,701.71	16,081.58	-	40,800.00	26,970.62	-	9,262.99	15,724.20	2,193.65	4,690.25	$ 195,241.58
SECRETARIA DE JUEZ "B"	TRANSITO	QUINCENA	1	GASTO CORRIENTE	1520019	RECURSOS FEDERALES	15 RECURSOS FEDERALES	81 PARTICIPACIONES	-	56,043.48	-	-	-	-	784.59	11,831.19	-	-	29,160.70	6,000.00	-	15,724.20	2,193.65	4,690.25	$ 126,427.08
JEFE DE DEPARTAMENTO	CONFIANZA	QUINCENA	1	GASTO CORRIENTE	1520019	RECURSOS FEDERALES	15 RECURSOS FEDERALES	81 PARTICIPACIONES	71,879.35	-	-	-	-	-	2,515.77	14,974.82	-	106,038.72	20,622.29	-	8,625.50	15,724.20	2,193.65	4,690.25	$ 247,294.35
SECRETARIA "B"	CONFIANZA	QUINCENA	1	GASTO CORRIENTE	1520019	RECURSOS FEDERALES	15 RECURSOS FEDERALES	81 PARTICIPACIONES	63,307.11	-	-	-	-	-	2,215.75	13,188.98	-	7,200.00	25,779.61	-	7,596.85	15,724.20	2,193.65	4,690.25	$ 141,958.40
JEFE DE DEPARTAMENTO	CONFIANZA	QUINCENA	1	GASTO CORRIENTE	1520019	RECURSOS FEDERALES	15 RECURSOS FEDERALES	81 PARTICIPACIONES	71,879.35	-	-	-	-	-	2,395.97	14,974.82	-	106,038.72	20,997.29	-	8,625.50	15,724.20	2,193.65	4,690.25	$ 247,549.55
ADMINISTRADOR "B"	CONFIANZA	QUINCENA	1	GASTO CORRIENTE	1520019	RECURSOS FEDERALES	15 RECURSOS FEDERALES	81 PARTICIPACIONES	80,179.38	-	-	-	-	-	3,806.17	16,704.00	-	3,420.00	26,771.20	-	9,621.60	15,724.20	2,193.65	4,690.25	$ 162,110.25
ANALISTA	CONFIANZA	QUINCENA	1	GASTO CORRIENTE	1520019	RECURSOS FEDERALES	15 RECURSOS FEDERALES	81 PARTICIPACIONES	77,191.98	-	-	-	-	-	2,701.71	16,081.58	-	3,300.00	26,595.62	-	9,262.99	15,724.20	2,193.65	4,690.25	$ 157,741.58

DOCUMENTO SOLO IMPRESO CONSULTA

Plaz./Puesto	Tipo de Contrato	Tipo de Nómina		Tipo de Gasto		Ramo	Fuente de Financiamiento	Subfuente de Financiamiento (CRI)	11321	11311	12211	12221	13111	13121	13211	13221	13311	13421	15411	17121	15111	14111	14121	Importe
POLICIA 1 - VIAL	TRANSITO	QUINCENA	1	GASTO CORRIENTE	1520019	RECURSOS FEDERALES	15 RECURSOS FEDERALES	81 PARTICIPACIONES	-	-	161,907.87	-	-	-	3,266.71	241,180.55	-	16,256.36	16,892.60	7,516.00	-	15,724.20	2,193.65	4,690.25	$ 261,647.99
MEDICO	CONFIANZA	QUINCENA	1	GASTO CORRIENTE	1520019	RECURSOS FEDERALES	15 RECURSOS FEDERALES	81 PARTICIPACIONES	77,191.98	-	-	-	-	-	2,701.71	16,081.58	-	3,300.00	26,595.62	-	9,262.99	15,724.20	2,193.65	4,690.25	$ 157,741.58
JEFE DE DEPARTAMENTO	CONFIANZA	QUINCENA	1	GASTO CORRIENTE	1520019	RECURSOS FEDERALES	15 RECURSOS FEDERALES	81 PARTICIPACIONES	71,879.35	-	-	-	-	-	2,515.77	14,974.82	-	106,098.72	20,622.29	-	8,625.50	15,724.20	2,193.65	4,690.25	$ 247,294.35
JEFE DE DEPARTAMENTO	CONFIANZA	QUINCENA	1	GASTO CORRIENTE	1520019	RECURSOS FEDERALES	15 RECURSOS FEDERALES	81 PARTICIPACIONES	71,879.35	-	-	-	-	-	2,515.77	14,974.82	-	106,098.72	20,622.29	-	8,625.50	15,724.20	2,193.65	4,690.25	$ 247,294.35
BARRENDERO	BASE	SEMANA	1	GASTO CORRIENTE	1520019	RECURSOS FEDERALES	15 RECURSOS FEDERALES	81 PARTICIPACIONES	61,817.39	-	-	-	-	-	2,266.64	14,599.77	50,833.94	1,694.53	42,672.13	-	7,418.09	15,724.20	2,193.65	4,690.25	$ 203,906.58
POLICIA	POLICIA	QUINCENA	1	GASTO CORRIENTE	2533419	RECURSOS FEDERALES	25 RECURSOS FEDERALES	82 APORTACIONES	-	-	76,385.85	-	-	-	1,069.40	16,125.90	-	13,239.12	16,951.31	6,000.00	-	15,724.20	2,193.65	4,690.25	$ 152,280.68
COCINERA	BASE	SEMANA	1	GASTO CORRIENTE	1520019	RECURSOS FEDERALES	15 RECURSOS FEDERALES	81 PARTICIPACIONES	67,623.35	-	-	-	-	-	2,479.60	14,276.46	40,037.95	3,522.23	55,086.67	-	8,115.04	15,724.20	2,193.65	4,690.25	$ 213,753.40
SECRETARIA "B"	CONFIANZA	QUINCENA	1	GASTO CORRIENTE	1520019	RECURSOS FEDERALES	15 RECURSOS FEDERALES	81 PARTICIPACIONES	63,307.11	-	-	-	-	-	2,215.75	13,188.98	-	2,700.00	26,154.61	-	7,596.85	15,724.20	2,193.65	4,690.25	$ 137,771.40
BARRENDERO	BASE	QUINCENA	1	GASTO CORRIENTE	1520019	RECURSOS FEDERALES	15 RECURSOS FEDERALES	81 PARTICIPACIONES	61,817.39	-	-	-	-	-	2,266.64	13,050.34	-	1,717.18	44,722.00	-	7,418.09	15,724.20	2,193.65	4,690.25	$ 153,600.64
ANALISTA	CONFIANZA	QUINCENA	1	GASTO CORRIENTE	1530019	RECURSOS FEDERALES	15 RECURSOS FEDERALES	81 PARTICIPACIONES	77,191.98	-	-	-	-	-	2,701.71	16,081.58	-	3,300.00	26,595.62	-	9,262.99	15,724.20	2,193.65	4,690.25	$ 157,741.58
AGENTE	TRANSITO	QUINCENA	1	GASTO CORRIENTE	1540019	RECURSOS FEDERALES	15 RECURSOS FEDERALES	81 PARTICIPACIONES	-	-	76,385.85	-	-	-	1,069.40	16,125.90	-	10,873.20	16,951.31	6,000.00	-	15,724.20	2,193.65	4,690.25	$ 150,014.76
DIRECTOR DE AREA	CONFIANZA	QUINCENA	1	GASTO CORRIENTE	1520019	RECURSOS FEDERALES	15 RECURSOS FEDERALES	81 PARTICIPACIONES	83,884.68	-	-	-	-	-	2,935.96	17,475.97	-	252,127.92	21,327.87	-	10,066.16	15,724.20	2,193.65	4,690.25	$ 410,426.66
PROMOTOR SOCIAL	CONFIANZA	QUINCENA	1	GASTO CORRIENTE	1520019	RECURSOS FEDERALES	15 RECURSOS FEDERALES	81 PARTICIPACIONES	71,643.95	-	-	-	-	-	2,507.54	14,925.82	-	3,120.00	26,644.98	-	8,597.27	15,724.20	2,193.65	4,690.25	$ 150,047.26
MECANOGRAFA	BASE	QUINCENA	1	GASTO CORRIENTE	1530019	RECURSOS FEDERALES	15 RECURSOS FEDERALES	81 PARTICIPACIONES	67,953.40	-	-	-	-	-	2,265.11	16,044.55	-	1,887.64	39,886.73	-	8,154.41	15,724.20	2,193.65	4,690.25	$ 158,799.94
TECNICO ARTESANAL	BASE	QUINCENA	1	GASTO CORRIENTE	1520019	RECURSOS FEDERALES	15 RECURSOS FEDERALES	81 PARTICIPACIONES	71,529.87	-	-	-	-	-	2,622.76	15,100.75	-	2,384.36	55,765.86	-	8,583.58	15,724.20	2,193.65	4,690.25	$ 178,615.27
POLICIA 3o	POLICIA	QUINCENA	1	GASTO CORRIENTE	2533419	RECURSOS FEDERALES	25 RECURSOS FEDERALES	82 APORTACIONES	-	-	108,734.89	-	-	-	1,522.29	22,955.14	-	16,256.36	16,130.81	7,516.00	-	15,724.20	2,193.65	4,690.25	$ 195,743.39
ANALISTA	CONFIANZA	QUINCENA	1	GASTO CORRIENTE	1520019	RECURSOS FEDERALES	15 RECURSOS FEDERALES	81 PARTICIPACIONES	77,191.98	-	-	-	-	-	2,701.71	16,081.58	-	3,300.00	26,595.62	-	9,262.99	15,724.20	2,193.65	4,690.25	$ 157,741.58
OFICINISTA "B"	CONFIANZA	QUINCENA	1	GASTO CORRIENTE	1530019	RECURSOS FEDERALES	15 RECURSOS FEDERALES	81 PARTICIPACIONES	59,352.08	-	-	-	-	-	2,077.32	12,360.00	-	2,340.00	25,547.17	-	7,122.25	15,724.20	2,193.65	4,690.25	$ 131,411.94
JEFE DE DEPARTAMENTO	CONFIANZA	QUINCENA	1	GASTO CORRIENTE	1520019	RECURSOS FEDERALES	15 RECURSOS FEDERALES	81 PARTICIPACIONES	71,879.35	-	-	-	-	-	2,515.77	14,974.82	-	106,098.72	20,622.29	-	8,625.50	15,724.20	2,193.65	4,690.25	$ 247,294.35
JEFE DE DEPARTAMENTO	CONFIANZA	QUINCENA	1	GASTO CORRIENTE	1520019	RECURSOS FEDERALES	15 RECURSOS FEDERALES	81 PARTICIPACIONES	71,879.35	-	-	-	-	-	2,515.77	14,974.82	-	106,098.72	20,622.29	-	8,625.50	15,724.20	2,193.65	4,690.25	$ 247,294.35
JEFE DE DEPARTAMENTO	CONFIANZA	QUINCENA	1	GASTO CORRIENTE	1520019	RECURSOS FEDERALES	15 RECURSOS FEDERALES	81 PARTICIPACIONES	71,879.35	-	-	-	-	-	2,515.77	14,974.82	-	106,098.72	20,622.29	-	8,625.50	15,724.20	2,193.65	4,690.25	$ 247,294.35
ASESOR	CONFIANZA	QUINCENA	1	GASTO CORRIENTE	1530019	RECURSOS FEDERALES	15 RECURSOS FEDERALES	81 PARTICIPACIONES	77,191.98	-	-	-	-	-	2,701.71	16,081.58	-	3,300.00	26,595.62	-	9,262.99	15,724.20	2,193.65	4,690.25	$ 157,741.58
AUXILIAR ARCHIVISTA	BASE	QUINCENA	1	GASTO CORRIENTE	1520019	RECURSOS FEDERALES	15 RECURSOS FEDERALES	81 PARTICIPACIONES	67,953.27	-	-	-	-	-	2,265.11	14,345.69	-	629.20	42,039.51	-	8,154.39	15,724.20	2,193.65	4,690.25	$ 157,974.87
INTENDENTE	BASE	QUINCENA	1	GASTO CORRIENTE	1520019	RECURSOS FEDERALES	15 RECURSOS FEDERALES	81 PARTICIPACIONES	64,377.06	-	-	-	-	-	2,360.49	13,590.71	-	2,384.33	41,443.29	-	7,725.25	15,724.20	2,193.65	4,690.25	$ 154,489.73
OFICIAL UNIVERSAL DE OFICINA	CONFIANZA	QUINCENA	1	GASTO CORRIENTE	1520019	RECURSOS FEDERALES	15 RECURSOS FEDERALES	81 PARTICIPACIONES	61,741.76	-	-	-	-	-	2,160.96	12,862.87	-	2,640.00	25,687.41	-	7,410.01	15,724.20	2,193.65	4,690.25	$ 135,110.31
JEFE DE OFICINA	CONFIANZA	QUINCENA	1	GASTO CORRIENTE	1520019	RECURSOS FEDERALES	15 RECURSOS FEDERALES	81 PARTICIPACIONES	70,941.62	-	-	-	-	-	2,482.96	14,779.90	-	3,000.00	26,228.30	-	8,512.99	15,724.20	2,193.65	4,690.25	$ 148,553.47
MACHETERO	BASE	SEMANA	1	GASTO CORRIENTE	1520019	RECURSOS FEDERALES	15 RECURSOS FEDERALES	81 PARTICIPACIONES	61,817.39	-	-	-	-	-	2,000.58	14,599.77	40,667.16	-	39,331.63	-	7,418.09	15,724.20	2,193.65	4,690.25	$ 188,498.72
SUPERVISOR	CONFIANZA	QUINCENA	1	GASTO CORRIENTE	1520019	RECURSOS FEDERALES	15 RECURSOS FEDERALES	81 PARTICIPACIONES	61,657.08	-	-	-	-	-	2,158.00	12,845.22	-	2,580.00	26,057.68	-	7,398.85	15,724.20	2,193.65	4,690.25	$ 135,304.88
POLICIA	POLICIA	QUINCENA	1	GASTO CORRIENTE	2533419	RECURSOS FEDERALES	25 RECURSOS FEDERALES	82 APORTACIONES	-	-	83,846.70	-	-	-	1,243.85	18,756.53	-	14,239.12	15,845.38	7,516.00	-	15,724.20	2,193.65	4,690.25	$ 168,076.18
INTENDENTE	BASE	QUINCENA	1	GASTO CORRIENTE	1520019	RECURSOS FEDERALES	15 RECURSOS FEDERALES	81 PARTICIPACIONES	64,377.06	-	-	-	-	-	2,360.49	13,590.71	-	2,384.33	40,948.79	-	7,725.25	15,724.20	2,193.65	4,690.25	$ 153,994.73
JEFE DE UNIDAD	CONFIANZA	QUINCENA	1	GASTO CORRIENTE	1520019	RECURSOS FEDERALES	15 RECURSOS FEDERALES	81 PARTICIPACIONES	71,879.35	-	-	-	-	-	2,515.77	14,974.82	-	148,738.56	20,977.29	-	8,625.50	15,724.20	2,193.65	4,690.25	$ 290,399.19
DIRECTOR DE AREA	CONFIANZA	QUINCENA	1	GASTO CORRIENTE	1520019	RECURSOS FEDERALES	15 RECURSOS FEDERALES	81 PARTICIPACIONES	83,884.68	-	-	-	-	-	3,935.96	17,475.97	-	252,127.92	21,327.87	-	10,066.16	15,724.20	2,193.65	4,690.25	$ 410,426.66
INTENDENTE	BASE	QUINCENA	1	GASTO CORRIENTE	1520019	RECURSOS FEDERALES	15 RECURSOS FEDERALES	81 PARTICIPACIONES	-	-	-	-	-	-	1,145.90	13,590.71	-	-	40,948.79	-	7,725.25	15,724.20	2,193.65	4,690.25	$ 151,395.81
JEFE DE DEPARTAMENTO	CONFIANZA	QUINCENA	1	GASTO CORRIENTE	1520019	RECURSOS FEDERALES	15 RECURSOS FEDERALES	81 PARTICIPACIONES	71,879.35	-	-	-	-	-	2,515.77	14,974.82	-	106,098.72	20,622.29	-	8,625.50	15,724.20	2,193.65	4,690.25	$ 247,294.35
JEFE DE OFICINA	CONFIANZA	QUINCENA	1	GASTO CORRIENTE	1520019	RECURSOS FEDERALES	15 RECURSOS FEDERALES	81 PARTICIPACIONES	70,941.62	-	-	-	-	-	2,482.96	14,779.90	-	3,000.00	26,228.30	-	8,512.99	15,724.20	2,193.65	4,690.25	$ 148,553.47
INSPECTOR (UNIDAD DE INSPECCION)	CONFIANZA	QUINCENA	1	GASTO CORRIENTE	1520019	RECURSOS FEDERALES	15 RECURSOS FEDERALES	81 PARTICIPACIONES	61,657.08	-	-	-	-	-	2,158.00	12,845.22	-	2,580.00	25,682.68	-	7,398.85	15,724.20	2,193.65	4,690.25	$ 134,929.88
POLICIA 3o	POLICIA	QUINCENA	1	GASTO CORRIENTE	2533419	RECURSOS FEDERALES	25 RECURSOS FEDERALES	82 APORTACIONES	-	-	108,734.89	-	-	-	1,522.29	22,955.14	-	16,256.36	16,130.81	7,516.00	-	15,724.20	2,193.65	4,690.25	$ 195,743.39

DOCUMENTO SOLO PARA CONSULTA

Plaz a/Puesto	Tipo de Contrato	Tipo de Nómina		Tipo de Gasto		Ramo	Fuente de Financiamiento	Subfuente de Financiamiento/CRI	11321	11311	12211	12221	13111	13121	13211	13221	13311	13421	15411	17121	15111	14111	14121	Importe
JEFE DE DEPARTAMENTO	CONFIANZA	QUINCENA	1	GASTO CORRIENTE	1520019	RECURSOS FEDERALES	15 RECURSOS FEDERALES	81 PARTICIPACIONES	71,879.35	-	-	-	-	-	1,515.77	14,974.82	-	106,098.72	20,997.29	-	8,625.50	15,724.20	2,193.65	4,690.25	$ 247,669.35
COORDINADOR	CONFIANZA	QUINCENA	1	GASTO CORRIENTE	1520019	RECURSOS FEDERALES	15 RECURSOS FEDERALES	81 PARTICIPACIONES	74,004.40	-	-	-	-	-	2,590.16	15,417.62	-	3,240.00	26,408.31	-	8,880.55	15,724.20	2,193.65	4,690.25	$ 153,149.34
BARRENDERO	BASE	SEMANA	1	GASTO CORRIENTE	1524019	RECURSOS FEDERALES	15 RECURSOS FEDERALES	81 PARTICIPACIONES	-	61,817.39	-	2,266.64	14,595.77	20,333.38	564.54	39,441.63	-	7,418.09	15,724.20	2,193.65	4,690.25	$ 169,065.74
BARRENDERO	BASE	SEMANA	1	GASTO CORRIENTE	1520019	RECURSOS FEDERALES	15 RECURSOS FEDERALES	81 PARTICIPACIONES	-	61,817.39	-	2,266.64	14,595.77	-	-	39,331.63	-	7,418.09	15,724.20	2,193.65	4,690.25	$ 148,037.62
JEFE DE OFICINA	CONFIANZA	QUINCENA	1	GASTO CORRIENTE	1520019	RECURSOS FEDERALES	15 RECURSOS FEDERALES	81 PARTICIPACIONES	70,941.82	-	-	1,483.96	14,779.50	-	3,003.00	26,603.30	-	8,512.99	15,724.20	2,193.65	4,690.25	$ 148,928.47
PROMOTOR SOCIAL	CONFIANZA	QUINCENA	1	GASTO CORRIENTE	1520019	RECURSOS FEDERALES	15 RECURSOS FEDERALES	81 PARTICIPACIONES	71,564.86	-	-	2,507.54	14,935.82	-	3,120.00	26,269.98	-	8,597.27	15,724.20	2,193.65	4,690.25	$ 149,672.26
JEFE DE DEPARTAMENTO	CONFIANZA	QUINCENA	1	GASTO CORRIENTE	1520019	RECURSOS FEDERALES	15 RECURSOS FEDERALES	81 PARTICIPACIONES	71,879.35	-	-	2,515.77	14,974.82	-	76,914.00	20,622.29	-	8,625.50	15,724.20	2,193.65	4,690.25	$ 218,139.63
JEFE DE DEPARTAMENTO	CONFIANZA	QUINCENA	1	GASTO CORRIENTE	1520019	RECURSOS FEDERALES	15 RECURSOS FEDERALES	81 PARTICIPACIONES	71,879.35	-	-	2,515.77	14,974.82	-	106,098.72	20,997.29	-	8,625.50	15,724.20	2,193.65	4,690.25	$ 247,669.35
ANALISTA	CONFIANZA	QUINCENA	1	GASTO CORRIENTE	1520019	RECURSOS FEDERALES	15 RECURSOS FEDERALES	81 PARTICIPACIONES	70,191.38	-	-	2,701.71	16,081.58	-	3,300.00	26,595.62	-	9,262.99	15,724.20	2,193.65	4,690.25	$ 157,741.58
JEFE DE DEPARTAMENTO	CONFIANZA	QUINCENA	1	GASTO CORRIENTE	1530019	RECURSOS FEDERALES	15 RECURSOS FEDERALES	81 PARTICIPACIONES	71,879.35	-	-	2,515.77	14,974.82	-	106,098.72	20,622.29	-	8,625.50	15,724.20	2,193.65	4,690.25	$ 247,394.35
SELECCIONADOR DE BASURA	BASE	SEMANA	1	GASTO CORRIENTE	1524019	RECURSOS FEDERALES	15 RECURSOS FEDERALES	81 PARTICIPACIONES	-	61,817.39	-	2,266.64	14,595.77	42,700.51	282.27	39,441.63	-	7,418.09	15,724.20	2,193.65	4,690.25	$ 191,130.40
INTENDENTE	BASE	QUINCENA	1	GASTO CORRIENTE	1520019	RECURSOS FEDERALES	15 RECURSOS FEDERALES	91 PARTICIPACIONES	-	64,377.06	-	2,360.49	13,550.71	-	2,384.36	40,948.79	-	7,725.25	15,724.20	2,193.65	4,690.25	$ 153,994.76
JEFE DE DEPARTAMENTO	CONFIANZA	QUINCENA	1	GASTO CORRIENTE	1520019	RECURSOS FEDERALES	15 RECURSOS FEDERALES	81 PARTICIPACIONES	71,879.35	-	-	2,515.77	14,974.82	-	106,098.72	20,997.29	-	8,625.50	15,724.20	2,193.65	4,690.25	$ 247,669.35
JEFE DE DEPARTAMENTO	CONFIANZA	QUINCENA	1	GASTO CORRIENTE	1530019	RECURSOS FEDERALES	15 RECURSOS FEDERALES	81 PARTICIPACIONES	71,879.35	-	-	2,515.77	14,974.82	-	106,098.72	20,997.29	-	8,625.50	15,724.20	2,193.65	4,690.25	$ 247,669.35
POLICIA	POLICIA	QUINCENA	1	GASTO CORRIENTE	2533419	RECURSOS FEDERALES	25 RECURSOS FEDERALES	82 APORTACIONES	-	76,385.85	-	1,069.40	16,125.90	-	13,239.12	16,952.31	6,000.00	-	15,724.20	2,193.65	4,690.25	$ 152,380.68
POLICIA	POLICIA	QUINCENA	1	GASTO CORRIENTE	2533419	RECURSOS FEDERALES	25 RECURSOS FEDERALES	82 APORTACIONES	-	76,385.85	-	1,069.40	16,125.90	-	13,239.12	16,952.31	6,000.00	-	15,724.20	2,193.65	4,690.25	$ 152,380.68
DIRECTOR DE AREA	CONFIANZA	QUINCENA	1	GASTO CORRIENTE	1520019	RECURSOS FEDERALES	15 RECURSOS FEDERALES	81 PARTICIPACIONES	83,884.68	-	-	2,935.96	17,475.90	-	252,137.92	21,327.87	-	10,066.16	15,724.20	2,193.65	4,690.25	$ 410,426.66
DIRECTOR DE AREA	CONFIANZA	QUINCENA	1	GASTO CORRIENTE	1530019	RECURSOS FEDERALES	15 RECURSOS FEDERALES	81 PARTICIPACIONES	83,884.68	-	-	2,935.96	17,475.90	-	252,137.92	21,327.87	-	10,066.16	15,724.20	2,193.65	4,690.25	$ 410,426.66
JARDINERO	BASE	SEMANA	1	GASTO CORRIENTE	1520019	RECURSOS FEDERALES	15 RECURSOS FEDERALES	81 PARTICIPACIONES	-	61,817.39	-	2,060.58	14,595.77	8,133.43	-	39,441.63	-	7,418.09	15,724.20	2,193.65	4,690.25	$ 156,074.99
SECRETARIA "B"	CONFIANZA	QUINCENA	1	GASTO CORRIENTE	1520019	RECURSOS FEDERALES	15 RECURSOS FEDERALES	81 PARTICIPACIONES	63,307.11	-	-	2,215.75	13,188.66	-	2,700.00	25,779.61	-	7,596.85	15,724.20	2,193.65	4,690.25	$ 137,396.40
INTENDENTE	BASE	SEMANA	1	GASTO CORRIENTE	1520019	RECURSOS FEDERALES	15 RECURSOS FEDERALES	81 PARTICIPACIONES	-	61,817.39	-	2,266.64	14,595.77	-	3,380.00	39,876.63	-	7,418.09	15,724.20	2,193.65	4,690.25	$ 151,971.71
POLICIA	POLICIA	QUINCENA	1	GASTO CORRIENTE	2533419	RECURSOS FEDERALES	25 RECURSOS FEDERALES	82 APORTACIONES	-	83,846.70	-	1,243.85	18,756.53	-	13,239.12	15,845.88	7,516.00	-	15,724.20	2,193.65	4,690.25	$ 168,076.18
POLICIA	POLICIA	QUINCENA	1	GASTO CORRIENTE	2533419	RECURSOS FEDERALES	25 RECURSOS FEDERALES	82 APORTACIONES	-	83,846.70	-	1,243.85	18,756.53	-	13,239.12	15,845.88	7,516.00	-	15,724.20	2,193.65	4,690.25	$ 168,076.18
POLICIA	POLICIA	QUINCENA	1	GASTO CORRIENTE	2533419	RECURSOS FEDERALES	25 RECURSOS FEDERALES	82 APORTACIONES	-	83,846.70	-	1,243.85	18,756.53	-	13,239.12	15,845.88	7,516.00	-	15,724.20	2,193.65	4,690.25	$ 168,076.18
POLICIA	POLICIA	QUINCENA	1	GASTO CORRIENTE	2533419	RECURSOS FEDERALES	25 RECURSOS FEDERALES	82 APORTACIONES	-	83,846.70	-	1,243.85	18,756.53	-	13,239.12	15,845.88	7,516.00	-	15,724.20	2,193.65	4,690.25	$ 168,076.18
POLICIA	POLICIA	QUINCENA	1	GASTO CORRIENTE	2533419	RECURSOS FEDERALES	25 RECURSOS FEDERALES	82 APORTACIONES	-	83,846.70	-	1,243.85	18,756.53	-	13,239.12	15,845.88	7,516.00	-	15,724.20	2,193.65	4,690.25	$ 168,076.18
POLICIA	POLICIA	QUINCENA	1	GASTO CORRIENTE	2533419	RECURSOS FEDERALES	25 RECURSOS FEDERALES	82 APORTACIONES	-	83,846.70	-	1,069.40	16,125.90	-	13,239.12	16,952.31	6,000.00	-	15,724.20	2,193.65	4,690.25	$ 152,380.68
JARDINERO	BASE	SEMANA	1	GASTO CORRIENTE	1520019	RECURSOS FEDERALES	15 RECURSOS FEDERALES	81 PARTICIPACIONES	-	61,817.39	-	2,266.64	14,595.77	-	2,259.06	39,816.63	-	7,418.09	15,724.20	2,193.65	4,690.25	$ 150,781.68
ANALISTA	CONFIANZA	QUINCENA	1	GASTO CORRIENTE	1520019	RECURSOS FEDERALES	15 RECURSOS FEDERALES	81 PARTICIPACIONES	77,191.38	-	-	2,701.71	16,081.58	-	3,300.00	26,970.62	-	9,262.99	15,724.20	2,193.65	4,690.25	$ 158,116.58
POLICIA	POLICIA	QUINCENA	1	GASTO CORRIENTE	2533419	RECURSOS FEDERALES	25 RECURSOS FEDERALES	82 APORTACIONES	-	83,846.70	-	1,243.85	18,756.53	-	13,239.12	15,845.88	7,516.00	-	15,724.20	2,193.65	4,690.25	$ 168,076.18
JEFE DE OFICINA	CONFIANZA	QUINCENA	1	GASTO CORRIENTE	1520019	RECURSOS FEDERALES	15 RECURSOS FEDERALES	81 PARTICIPACIONES	70,941.82	-	-	2,482.96	14,779.50	-	2,700.00	26,278.20	-	8,512.99	15,724.20	2,193.65	4,690.25	$ 148,253.47
JEFE DE UNIDAD	CONFIANZA	QUINCENA	1	GASTO CORRIENTE	1520019	RECURSOS FEDERALES	15 RECURSOS FEDERALES	81 PARTICIPACIONES	71,879.35	-	-	2,515.77	14,974.82	-	14,798.56	20,622.29	-	8,625.50	15,724.20	2,193.65	4,690.25	$ 290,054.19
AGENTE	TRANSITO	QUINCENA	1	GASTO CORRIENTE	1520019	RECURSOS FEDERALES	15 RECURSOS FEDERALES	81 PARTICIPACIONES	-	76,385.85	-	1,069.40	16,125.90	-	10,873.20	16,952.31	6,000.00	-	15,724.20	2,193.65	4,690.25	$ 150,014.76
POLICIA	POLICIA	QUINCENA	1	GASTO CORRIENTE	2533419	RECURSOS FEDERALES	25 RECURSOS FEDERALES	82 APORTACIONES	-	83,846.70	-	1,243.85	18,756.53	-	13,239.12	15,845.88	7,516.00	-	15,724.20	2,193.65	4,690.25	$ 168,076.18
ASESOR	CONFIANZA	QUINCENA	1	GASTO CORRIENTE	1520019	RECURSOS FEDERALES	15 RECURSOS FEDERALES	81 PARTICIPACIONES	77,191.38	-	-	2,701.71	16,081.58	-	3,300.00	26,595.62	-	9,262.99	15,724.20	2,193.65	4,690.25	$ 157,741.58
BARRENDERO	BASE	QUINCENA	1	GASTO CORRIENTE	1520019	RECURSOS FEDERALES	15 RECURSOS FEDERALES	81 PARTICIPACIONES	-	61,817.39	-	1,060.58	14,595.77	65,330.01	572.38	39,441.63	-	7,418.09	15,724.20	2,193.65	4,690.25	$ 193,844.85
EMPLEADO DE CUADRILLA DE JARDINES	BASE	SEMANA	1	GASTO CORRIENTE	1520019	RECURSOS FEDERALES	15 RECURSOS FEDERALES	81 PARTICIPACIONES	-	64,114.47	-	2,137.15	15,138.14	23,196.16	-	40,132.38	-	7,693.74	15,724.20	2,193.65	4,690.25	$ 175,020.09

DOCUMENTO SOLO PARA CONSULTA

Plaz a/Puesto	Tipo de Contrato	Tipo de Nómina		Tipo de Gasto		Ramo	Fuente de Financiamiento	Subfuente de Financiamiento (CRI	11321	11311	12211	12221	13111	13121	13211	13221	13311	13421	15411	17121	15111	14111	14121	Importe
ASESOR	BASE	QUINCENA	1	GASTO CORRIENTE	1520019	RECURSOS FEDERALES	15 RECURSOS FEDERALES	81 PARTICIPACIONES	-	62,703.41	-	-	-	-	1,000.11	14,804.97	-	232.23	39,453.88	-	7,514.41	15,724.20	2,193.65	4,690.25	$ 149,416.91
INTENDENTE	BASE	SEMANA	1	GASTO CORRIENTE	1520019	RECURSOS FEDERALES	15 RECURSOS FEDERALES	81 PARTICIPACIONES	-	61,817.39	-	-	-	-	2,060.58	14,595.77	-	282.27	39,816.68	-	7,418.09	15,724.20	2,193.65	4,690.25	$ 148,598.83
ASESOR "B"	CONFIANZA	QUINCENA	1	GASTO CORRIENTE	1524019	RECURSOS FEDERALES	15 RECURSOS FEDERALES	81 PARTICIPACIONES	74,004.40	-	-	-	-	-	2,466.82	15,417.62	-	3,240.00	26,408.31	-	8,880.55	15,724.20	2,193.65	4,690.25	$ 153,026.00
AUDITOR	CONFIANZA	QUINCENA	1	GASTO CORRIENTE	1520019	RECURSOS FEDERALES	15 RECURSOS FEDERALES	81 PARTICIPACIONES	77,193.98	-	-	-	-	-	2,573.05	16,081.58	-	3,300.00	26,970.62	-	9,262.99	15,724.20	2,193.65	4,690.25	$ 157,987.92
POLICIA	POLICIA	QUINCENA	1	GASTO CORRIENTE	2533419	RECURSOS FEDERALES	25 RECURSOS FEDERALES	82 APORTACIONES	-	88,846.70	-	-	-	-	1,140.20	18,765.53	-	11,239.12	15,845.98	7,516.00	-	15,724.20	2,193.65	4,690.25	$ 167,972.53
POLICIA	POLICIA	QUINCENA	1	GASTO CORRIENTE	2533419	RECURSOS FEDERALES	25 RECURSOS FEDERALES	82 APORTACIONES	-	76,385.85	-	-	-	-	980.29	16,125.90	-	13,239.12	16,992.31	6,000.00	-	15,724.20	2,193.65	4,690.25	$ 152,291.57
JEFE DE DEPARTAMENTO	CONFIANZA	QUINCENA	1	GASTO CORRIENTE	1520019	RECURSOS FEDERALES	15 RECURSOS FEDERALES	81 PARTICIPACIONES	71,879.35	-	-	-	-	-	2,399.97	14,974.82	-	106,038.72	20,622.29	-	8,625.50	15,724.20	2,193.65	4,690.25	$ 247,174.55
JEFE DE OFICINA	CONFIANZA	QUINCENA	1	GASTO CORRIENTE	1520019	RECURSOS FEDERALES	15 RECURSOS FEDERALES	81 PARTICIPACIONES	70,941.62	-	-	-	-	-	2,364.72	14,779.50	-	3,000.00	26,228.30	-	8,512.99	15,724.20	2,193.65	4,690.25	$ 148,435.23
JEFE DE OFICINA	CONFIANZA	QUINCENA	1	GASTO CORRIENTE	1520019	RECURSOS FEDERALES	15 RECURSOS FEDERALES	81 PARTICIPACIONES	70,941.62	-	-	-	-	-	2,364.72	14,779.50	-	3,000.00	26,603.20	-	8,512.99	15,724.20	2,193.65	4,690.25	$ 148,810.23
ESPECIALISTA ADMINISTRATIVO "B"	CONFIANZA	QUINCENA	1	GASTO CORRIENTE	1530019	RECURSOS FEDERALES	15 RECURSOS FEDERALES	81 PARTICIPACIONES	71,613.30	-	-	-	-	-	2,387.18	14,919.85	-	3,060.00	26,267.89	-	8,593.84	15,724.20	2,193.65	4,690.25	$ 149,452.16
PROGRAMADOR "B"	CONFIANZA	QUINCENA	1	GASTO CORRIENTE	1524019	RECURSOS FEDERALES	15 RECURSOS FEDERALES	81 PARTICIPACIONES	77,193.98	-	-	-	-	-	2,573.05	16,081.58	-	3,300.00	26,595.62	-	9,262.99	15,724.20	2,193.65	4,690.25	$ 157,612.92
ASESOR	CONFIANZA	QUINCENA	1	GASTO CORRIENTE	1520019	RECURSOS FEDERALES	15 RECURSOS FEDERALES	81 PARTICIPACIONES	77,193.98	-	-	-	-	-	2,573.05	16,081.58	-	3,300.00	26,595.62	-	9,262.99	15,724.20	2,193.65	4,690.25	$ 157,612.92
ASESOR	CONFIANZA	QUINCENA	1	GASTO CORRIENTE	1520019	RECURSOS FEDERALES	15 RECURSOS FEDERALES	81 PARTICIPACIONES	77,193.98	-	-	-	-	-	2,573.05	16,081.58	-	3,300.00	26,595.62	-	9,262.99	15,724.20	2,193.65	4,690.25	$ 157,612.92
ASESOR	CONFIANZA	QUINCENA	1	GASTO CORRIENTE	1530019	RECURSOS FEDERALES	15 RECURSOS FEDERALES	81 PARTICIPACIONES	77,193.98	-	-	-	-	-	2,573.05	16,081.58	-	3,300.00	26,595.62	-	9,262.99	15,724.20	2,193.65	4,690.25	$ 157,612.92
SUPERVISOR	CONFIANZA	QUINCENA	1	GASTO CORRIENTE	1520019	RECURSOS FEDERALES	15 RECURSOS FEDERALES	81 PARTICIPACIONES	61,655.08	-	-	-	-	-	2,055.24	12,845.22	-	2,580.00	26,057.63	-	7,398.85	15,724.20	2,193.65	4,690.25	$ 135,202.12
JEFE DE DEPARTAMENTO	CONFIANZA	QUINCENA	1	GASTO CORRIENTE	1520019	RECURSOS FEDERALES	15 RECURSOS FEDERALES	81 PARTICIPACIONES	71,879.35	-	-	-	-	-	2,399.97	14,974.82	-	106,038.72	20,997.29	-	8,625.50	15,724.20	2,193.65	4,690.25	$ 247,569.55
OPERADOR DE COMPUTADORA	CONFIANZA	QUINCENA	1	GASTO CORRIENTE	1520019	RECURSOS FEDERALES	15 RECURSOS FEDERALES	81 PARTICIPACIONES	61,087.88	-	-	-	-	-	2,038.26	12,726.60	-	28,800.00	25,649.37	-	7,330.52	15,724.20	2,193.65	4,690.25	$ 160,238.33
JEFE DE OFICINA	CONFIANZA	QUINCENA	1	GASTO CORRIENTE	1530019	RECURSOS FEDERALES	15 RECURSOS FEDERALES	81 PARTICIPACIONES	70,941.62	-	-	-	-	-	2,364.72	14,779.50	-	3,000.00	26,228.30	-	8,512.99	15,724.20	2,193.65	4,690.25	$ 148,435.23
OFICINISTA "A"	CONFIANZA	QUINCENA	1	GASTO CORRIENTE	1520019	RECURSOS FEDERALES	15 RECURSOS FEDERALES	82 APORTACIONES	56,364.74	-	-	-	-	-	1,678.82	11,742.65	-	12,330.96	25,746.60	-	6,763.77	15,724.20	2,193.65	4,690.25	$ 137,435.64
OFICINISTA "E"	CONFIANZA	QUINCENA	1	GASTO CORRIENTE	1530019	RECURSOS FEDERALES	15 RECURSOS FEDERALES	81 PARTICIPACIONES	44,693.92	-	-	-	-	-	1,489.98	9,312.46	-	1,860.00	25,065.01	-	5,363.92	15,724.20	2,193.65	4,690.25	$ 110,394.69
OFICINISTA "A"	CONFIANZA	QUINCENA	1	GASTO CORRIENTE	1520019	RECURSOS FEDERALES	15 RECURSOS FEDERALES	81 PARTICIPACIONES	56,364.74	-	-	-	-	-	1,678.82	11,742.65	-	12,330.96	25,746.60	-	6,763.77	15,724.20	2,193.65	4,690.25	$ 137,435.64
ANALISTA	CONFIANZA	QUINCENA	1	GASTO CORRIENTE	1530019	RECURSOS FEDERALES	15 RECURSOS FEDERALES	81 PARTICIPACIONES	77,193.98	-	-	-	-	-	2,573.05	16,081.58	-	12,000.00	26,595.62	-	9,262.99	15,724.20	2,193.65	4,690.25	$ 166,313.92
ESPECIALISTA ADMINISTRATIVO "A"	CONFIANZA	QUINCENA	1	GASTO CORRIENTE	1520019	RECURSOS FEDERALES	15 RECURSOS FEDERALES	81 PARTICIPACIONES	61,087.88	-	-	-	-	-	2,036.26	12,726.60	-	12,000.00	25,649.37	-	7,330.52	15,724.20	2,193.65	4,690.25	$ 143,438.33
JEFE DE DEPARTAMENTO	CONFIANZA	QUINCENA	1	GASTO CORRIENTE	1520019	RECURSOS FEDERALES	15 RECURSOS FEDERALES	81 PARTICIPACIONES	71,879.35	-	-	-	-	-	2,395.97	14,974.82	-	76,914.00	20,622.29	-	8,625.50	15,724.20	2,193.65	4,690.25	$ 218,019.83
JEFE DE DEPARTAMENTO	CONFIANZA	QUINCENA	1	GASTO CORRIENTE	1520019	RECURSOS FEDERALES	15 RECURSOS FEDERALES	81 PARTICIPACIONES	71,879.35	-	-	-	-	-	2,395.97	14,974.82	-	106,038.72	20,622.29	-	8,625.50	15,724.20	2,193.65	4,690.25	$ 247,174.55
ANALISTA	CONFIANZA	QUINCENA	1	GASTO CORRIENTE	1520019	RECURSOS FEDERALES	15 RECURSOS FEDERALES	81 PARTICIPACIONES	77,193.98	-	-	-	-	-	2,573.05	16,081.58	-	3,300.00	26,595.62	-	9,262.99	15,724.20	2,193.65	4,690.25	$ 157,612.92
OFICINISTA "E"	CONFIANZA	QUINCENA	1	GASTO CORRIENTE	1520019	RECURSOS FEDERALES	15 RECURSOS FEDERALES	81 PARTICIPACIONES	44,693.92	-	-	-	-	-	1,489.98	9,312.46	-	1,860.00	24,686.01	-	5,363.92	15,724.20	2,193.65	4,690.25	$ 110,039.69
PROGRAMADOR "B"	CONFIANZA	QUINCENA	1	GASTO CORRIENTE	1520019	RECURSOS FEDERALES	15 RECURSOS FEDERALES	81 PARTICIPACIONES	77,193.98	-	-	-	-	-	2,573.05	16,081.58	-	3,300.00	26,595.62	-	9,262.99	15,724.20	2,193.65	4,690.25	$ 157,612.92
PROGRAMADOR "B"	CONFIANZA	QUINCENA	1	GASTO CORRIENTE	1520019	RECURSOS FEDERALES	15 RECURSOS FEDERALES	81 PARTICIPACIONES	77,193.98	-	-	-	-	-	2,573.05	16,081.58	-	3,300.00	26,595.62	-	9,262.99	15,724.20	2,193.65	4,690.25	$ 157,612.92
ASESOR	CONFIANZA	QUINCENA	1	GASTO CORRIENTE	1520019	RECURSOS FEDERALES	15 RECURSOS FEDERALES	81 PARTICIPACIONES	77,193.98	-	-	-	-	-	2,573.05	16,081.58	-	3,300.00	26,595.62	-	9,262.99	15,724.20	2,193.65	4,690.25	$ 157,612.92
OFICINISTA "E"	CONFIANZA	QUINCENA	1	GASTO CORRIENTE	1520019	RECURSOS FEDERALES	15 RECURSOS FEDERALES	81 PARTICIPACIONES	44,693.92	-	-	-	-	-	1,489.98	9,312.46	-	1,860.00	25,097.01	-	5,363.92	15,724.20	2,193.65	4,690.25	$ 110,394.69
SECRETARIA "B"	CONFIANZA	QUINCENA	1	GASTO CORRIENTE	1520019	RECURSOS FEDERALES	15 RECURSOS FEDERALES	81 PARTICIPACIONES	63,307.11	-	-	-	-	-	1,110.14	13,188.98	-	2,700.00	25,779.46	-	7,596.85	15,724.20	2,193.65	4,690.25	$ 137,290.89
JEFE DE OFICINA	CONFIANZA	QUINCENA	1	GASTO CORRIENTE	1520019	RECURSOS FEDERALES	15 RECURSOS FEDERALES	81 PARTICIPACIONES	70,941.62	-	-	-	-	-	2,364.72	14,779.50	-	3,000.00	26,603.20	-	8,512.99	15,724.20	2,193.65	4,690.25	$ 148,810.23
JEFE DE DEPARTAMENTO	CONFIANZA	QUINCENA	1	GASTO CORRIENTE	1520019	RECURSOS FEDERALES	15 RECURSOS FEDERALES	81 PARTICIPACIONES	71,879.35	-	-	-	-	-	2,399.97	14,974.82	-	106,038.72	20,622.29	-	8,625.50	15,724.20	2,193.65	4,690.25	$ 247,174.55
INSPECTOR (MERCADO 20 DE NOVIEMBRE)	CONFIANZA	QUINCENA	1	GASTO CORRIENTE	1520019	RECURSOS FEDERALES	15 RECURSOS FEDERALES	81 PARTICIPACIONES	61,655.08	-	-	-	-	-	2,055.24	12,845.22	-	2,580.00	25,682.48	-	7,398.85	15,724.20	2,193.65	4,690.25	$ 134,827.12
NIÑERA	CONFIANZA	QUINCENA	1	GASTO CORRIENTE	1520019	RECURSOS FEDERALES	15 RECURSOS FEDERALES	81 PARTICIPACIONES	56,449.88	-	-	-	-	-	1,881.66	11,760.35	-	2,220.00	25,376.98	-	6,773.96	15,724.20	2,193.65	4,690.25	$ 127,070.33
SELECCIONADOR DE BASURA	BASE	SEMANA	1	GASTO CORRIENTE	1520019	RECURSOS FEDERALES	15 RECURSOS FEDERALES	81 PARTICIPACIONES	-	61,817.39	-	-	-	-	2,060.58	14,595.77	50,833.94	-	39,331.68	-	7,418.09	15,724.20	2,193.65	4,690.25	$ 198,665.50

DOCUMENTO SOLO PARA CONSULTA

Plaz a/Puesto	Tipo de Contrato	Tipo de Nómina		Tipo de Gasto		Ramo	Fuente de Financiamiento	Subfuente de Financiamiento (CRI)	11321	11311	11211	12211	13211	13111	13221	13311	13421	15411	17121	15111	14111	14121	Importe
MECANOGRAFA	BASE	QUINCENA	1	GASTO CORRIENTE	1520019	RECURSOS FEDERALES	15 RECURSOS FEDERALES	81 PARTICIPACIONES	-	67,965.40	-	-	3,265.11	-	16,044.55	-	503.36	39,511.73	-	8,154.41	15,724.20	2,193.65	4,690.25	$ 157,060.66
JEFE DE DEPARTAMENTO	CONFIANZA	QUINCENA	1	GASTO CORRIENTE	1520019	RECURSOS FEDERALES	15 RECURSOS FEDERALES	81 PARTICIPACIONES	71,879.35	-	-	-	1,395.97	-	14,974.82	-	106,038.72	20,997.29	-	8,625.50	15,724.20	2,193.65	4,690.25	$ 247,549.55
ANALISTA "B"	POLICIA	QUINCENA	1	GASTO CORRIENTE	2334419	RECURSOS FEDERALES	25 APORTACIONES FEDERALES	82 APORTACIONES	-	58,372.34	-	-	749.11	12,353.05	-	-	2,365.68	29,297.66	6,000.00	-	15,724.20	2,193.65	4,690.25	$ 131,745.93
OFICIAL LAVADERISTA DE OFICINA	CONFIANZA	QUINCENA	1	GASTO CORRIENTE	1520019	RECURSOS FEDERALES	15 RECURSOS FEDERALES	81 PARTICIPACIONES	61,741.76	-	-	-	2,058.06	12,862.87	-	-	2,640.00	26,062.61	-	7,409.01	15,724.20	2,193.65	4,690.25	$ 135,382.41
SECRETARIA "C"	CONFIANZA	QUINCENA	1	GASTO CORRIENTE	1520019	RECURSOS FEDERALES	15 RECURSOS FEDERALES	81 PARTICIPACIONES	65,154.85	-	-	-	1,171.80	13,574.30	-	-	2,760.00	25,988.31	-	7,818.80	15,724.20	2,193.65	4,690.25	$ 139,978.05
ASESOR	CONFIANZA	QUINCENA	1	GASTO CORRIENTE	1520019	RECURSOS FEDERALES	15 RECURSOS FEDERALES	81 PARTICIPACIONES	77,191.98	-	-	-	2,573.05	16,081.58	-	-	3,300.00	26,595.62	-	9,262.99	15,724.20	2,193.65	4,690.25	$ 157,612.92
JEFE DE DEPARTAMENTO	CONFIANZA	QUINCENA	1	GASTO CORRIENTE	1520019	RECURSOS FEDERALES	15 RECURSOS FEDERALES	81 PARTICIPACIONES	71,879.35	-	-	-	2,395.97	14,974.82	-	-	106,038.72	20,622.29	-	8,625.50	15,724.20	2,193.65	4,690.25	$ 247,174.55
JEFE DE DEPARTAMENTO	CONFIANZA	QUINCENA	1	GASTO CORRIENTE	1520019	RECURSOS FEDERALES	15 RECURSOS FEDERALES	81 PARTICIPACIONES	71,879.35	-	-	-	2,395.97	14,974.82	-	-	106,038.72	20,622.29	-	8,625.50	15,724.20	2,193.65	4,690.25	$ 247,174.55
POLICIA	POLICIA	QUINCENA	1	GASTO CORRIENTE	2334419	RECURSOS FEDERALES	25 RECURSOS FEDERALES	82 APORTACIONES	-	76,385.85	-	-	980.29	16,135.90	-	-	3,300.00	16,950.31	6,000.00	-	15,724.20	2,193.65	4,690.25	$ 152,293.57
JEFE DE OFICINA	CONFIANZA	QUINCENA	1	GASTO CORRIENTE	1520019	RECURSOS FEDERALES	15 RECURSOS FEDERALES	81 PARTICIPACIONES	70,941.62	-	-	-	2,364.72	14,779.50	-	-	3,000.00	26,228.30	-	8,512.99	15,724.20	2,193.65	4,690.25	$ 148,435.23
SECRETARIA "A"	CONFIANZA	QUINCENA	1	GASTO CORRIENTE	1520019	RECURSOS FEDERALES	15 RECURSOS FEDERALES	81 PARTICIPACIONES	61,657.08	-	-	-	2,055.24	12,845.22	-	-	2,580.00	25,682.63	-	7,398.85	15,724.20	2,193.65	4,690.25	$ 134,807.12
ASESOR " B "	CONFIANZA	QUINCENA	1	GASTO CORRIENTE	1520019	RECURSOS FEDERALES	15 RECURSOS FEDERALES	81 PARTICIPACIONES	74,004.40	-	-	-	2,466.82	15,417.62	-	-	3,240.00	26,408.31	-	8,880.55	15,724.20	2,193.65	4,690.25	$ 153,030.00
JEFE DE DEPARTAMENTO	CONFIANZA	QUINCENA	1	GASTO CORRIENTE	1520019	RECURSOS FEDERALES	15 RECURSOS FEDERALES	81 PARTICIPACIONES	71,879.35	-	-	-	2,395.97	14,974.82	-	-	106,038.72	20,622.29	-	8,625.50	15,724.20	2,193.65	4,690.25	$ 247,174.55
JEFE DE DEPARTAMENTO	CONFIANZA	QUINCENA	1	GASTO CORRIENTE	1520019	RECURSOS FEDERALES	15 RECURSOS FEDERALES	81 PARTICIPACIONES	71,879.35	-	-	-	2,395.97	14,974.82	-	-	106,038.72	20,622.29	-	8,625.50	15,724.20	2,193.65	4,690.25	$ 247,174.55
JEFE DE OFICINA	CONFIANZA	QUINCENA	1	GASTO CORRIENTE	1520019	RECURSOS FEDERALES	15 RECURSOS FEDERALES	81 PARTICIPACIONES	70,941.62	-	-	-	2,364.72	14,779.50	-	-	3,000.00	26,228.30	-	8,512.99	15,724.20	2,193.65	4,690.25	$ 148,435.23
JEFE DE UNIDAD	CONFIANZA	QUINCENA	1	GASTO CORRIENTE	1520019	RECURSOS FEDERALES	15 RECURSOS FEDERALES	81 PARTICIPACIONES	71,879.35	-	-	-	2,395.97	14,974.82	-	-	148,738.56	20,997.29	-	8,625.50	15,724.20	2,193.65	4,690.25	$ 290,979.39
ORONISTA "E"	CONFIANZA	QUINCENA	1	GASTO CORRIENTE	1520019	RECURSOS FEDERALES	15 RECURSOS FEDERALES	81 PARTICIPACIONES	44,693.32	-	-	-	1,489.98	9,312.36	-	-	1,860.00	24,686.01	-	5,363.92	15,724.20	2,193.65	4,690.25	$ 110,019.69
JEFE DE DEPARTAMENTO	CONFIANZA	QUINCENA	1	GASTO CORRIENTE	1520019	RECURSOS FEDERALES	15 RECURSOS FEDERALES	81 PARTICIPACIONES	71,879.35	-	-	-	2,395.97	14,974.82	-	-	106,038.72	20,622.29	-	8,625.50	15,724.20	2,193.65	4,690.25	$ 247,174.55
JEFE DE UNIDAD	CONFIANZA	QUINCENA	1	GASTO CORRIENTE	1520019	RECURSOS FEDERALES	15 RECURSOS FEDERALES	81 PARTICIPACIONES	71,879.35	-	-	-	2,395.97	14,974.82	-	-	148,738.56	20,622.29	-	8,625.50	15,724.20	2,193.65	4,690.25	$ 289,904.39
SECRETARIA "B"	CONFIANZA	QUINCENA	1	GASTO CORRIENTE	1520019	RECURSOS FEDERALES	15 RECURSOS FEDERALES	81 PARTICIPACIONES	63,307.11	-	-	-	2,110.24	13,189.40	-	-	2,700.00	25,779.61	-	7,596.85	15,724.20	2,193.65	4,690.25	$ 137,290.89
POLICIA	POLICIA	QUINCENA	1	GASTO CORRIENTE	2334419	RECURSOS FEDERALES	25 RECURSOS FEDERALES	82 APORTACIONES	-	76,385.85	-	-	980.29	16,135.90	-	-	3,300.00	16,950.31	6,000.00	-	15,724.20	2,193.65	4,690.25	$ 152,293.57
ASESOR	CONFIANZA	QUINCENA	1	GASTO CORRIENTE	1520019	RECURSOS FEDERALES	15 RECURSOS FEDERALES	81 PARTICIPACIONES	77,191.98	-	-	-	2,573.05	16,081.58	-	-	3,300.00	26,595.62	-	9,262.99	15,724.20	2,193.65	4,690.25	$ 157,612.92
JEFE DE DEPARTAMENTO	CONFIANZA	QUINCENA	1	GASTO CORRIENTE	1520019	RECURSOS FEDERALES	15 RECURSOS FEDERALES	81 PARTICIPACIONES	71,879.35	-	-	-	2,395.97	14,974.82	-	-	106,038.72	20,622.29	-	8,625.50	15,724.20	2,193.65	4,690.25	$ 247,174.55
JEFE DE DEPARTAMENTO	CONFIANZA	QUINCENA	1	GASTO CORRIENTE	1520019	RECURSOS FEDERALES	15 RECURSOS FEDERALES	81 PARTICIPACIONES	71,879.35	-	-	-	2,395.97	14,974.82	-	-	106,038.72	20,622.29	-	8,625.50	15,724.20	2,193.65	4,690.25	$ 247,174.55
PROMOTOR SOCIAL	CONFIANZA	QUINCENA	1	GASTO CORRIENTE	1520019	RECURSOS FEDERALES	15 RECURSOS FEDERALES	81 PARTICIPACIONES	71,443.95	-	-	-	2,388.13	14,925.82	-	-	3,120.00	26,369.54	-	8,597.27	15,724.20	2,193.65	4,690.25	$ 149,552.85
ORONISTA "B"	CONFIANZA	QUINCENA	1	GASTO CORRIENTE	1520019	RECURSOS FEDERALES	15 RECURSOS FEDERALES	81 PARTICIPACIONES	59,351.08	-	-	-	1,978.40	12,365.02	-	-	10,347.48	25,547.17	-	7,122.25	15,724.20	2,193.65	4,690.25	$ 139,320.86
AUDITOR	CONFIANZA	QUINCENA	1	GASTO CORRIENTE	1520019	RECURSOS FEDERALES	15 RECURSOS FEDERALES	81 PARTICIPACIONES	77,191.98	-	-	-	2,573.05	16,081.58	-	-	3,300.00	26,595.62	-	9,262.99	15,724.20	2,193.65	4,690.25	$ 157,612.92
JEFE DE DEPARTAMENTO	CONFIANZA	QUINCENA	1	GASTO CORRIENTE	1520019	RECURSOS FEDERALES	15 RECURSOS FEDERALES	81 PARTICIPACIONES	71,879.35	-	-	-	2,395.97	14,974.82	-	-	106,038.72	20,622.29	-	8,625.50	15,724.20	2,193.65	4,690.25	$ 247,174.55
JEFE DE DEPARTAMENTO	CONFIANZA	QUINCENA	1	GASTO CORRIENTE	1520019	RECURSOS FEDERALES	15 RECURSOS FEDERALES	81 PARTICIPACIONES	71,879.35	-	-	-	2,395.97	14,974.82	-	-	106,038.72	20,997.29	-	8,625.50	15,724.20	2,193.65	4,690.25	$ 247,549.55
ANALISTA	CONFIANZA	QUINCENA	1	GASTO CORRIENTE	1520019	RECURSOS FEDERALES	15 RECURSOS FEDERALES	81 PARTICIPACIONES	77,191.98	-	-	-	2,573.05	16,081.58	-	-	3,300.00	26,595.62	-	9,262.99	15,724.20	2,193.65	4,690.25	$ 157,612.92
JEFE DE DEPARTAMENTO	CONFIANZA	QUINCENA	1	GASTO CORRIENTE	1520019	RECURSOS FEDERALES	15 RECURSOS FEDERALES	81 PARTICIPACIONES	71,879.35	-	-	-	2,395.97	14,974.82	-	-	106,038.72	20,622.29	-	8,625.50	15,724.20	2,193.65	4,690.25	$ 247,174.55
ANALISTA	CONFIANZA	QUINCENA	1	GASTO CORRIENTE	1520019	RECURSOS FEDERALES	15 RECURSOS FEDERALES	81 PARTICIPACIONES	77,191.98	-	-	-	2,573.05	16,081.58	-	-	3,300.00	26,595.62	-	9,262.99	15,724.20	2,193.65	4,690.25	$ 157,612.92
JEFE DE DEPARTAMENTO	CONFIANZA	QUINCENA	1	GASTO CORRIENTE	1520019	RECURSOS FEDERALES	15 RECURSOS FEDERALES	81 PARTICIPACIONES	71,879.35	-	-	-	2,395.97	14,974.82	-	-	76,914.00	20,997.29	-	8,625.50	15,724.20	2,193.65	4,690.25	$ 218,394.83
POLICIA	POLICIA	QUINCENA	1	GASTO CORRIENTE	2334419	RECURSOS FEDERALES	25 RECURSOS FEDERALES	82 APORTACIONES	-	88,846.70	-	-	1,140.20	18,756.53	-	-	13,239.12	15,845.88	7,316.00	-	15,724.20	2,193.65	4,690.25	$ 167,972.53
POLICIA	POLICIA	QUINCENA	1	GASTO CORRIENTE	2334419	RECURSOS FEDERALES	25 RECURSOS FEDERALES	82 APORTACIONES	-	88,846.70	-	-	1,140.20	18,756.53	-	-	13,239.12	15,845.88	7,316.00	-	15,724.20	2,193.65	4,690.25	$ 167,972.53
AGENTE	TRANSITO	QUINCENA	1	GASTO CORRIENTE	1520019	RECURSOS FEDERALES	15 RECURSOS FEDERALES	81 PARTICIPACIONES	-	76,385.85	-	-	980.29	16,135.90	-	-	10,873.20	16,950.31	6,000.00	-	15,724.20	2,193.65	4,690.25	$ 149,055.65
POLICIA 2o	POLICIA	QUINCENA	1	GASTO CORRIENTE	2334419	RECURSOS FEDERALES	25 RECURSOS FEDERALES	82 APORTACIONES	-	108,734.89	-	-	1,395.43	22,955.14	-	-	16,256.16	16,130.81	7,316.00	-	15,724.20	2,193.65	4,690.25	$ 195,616.53

DOCUMENTO
MUESTRA
SIN VALIDEZ

Plaza/Puesto	Tipo de Contrato	Tipo de Nómina		Tipo de Gasto		Ramo	Fuente de Financiamiento	Subfuente de Financiamiento/CRI	11321	11311	12211	12221	13111	13121	13211	13221	13311	13421	15411	17121	15111	14111	14121	Importe
INSPECTOR DE OBRAS	CONFIANZA	QUINCENA	1	GASTO CORRIENTE	1528019	RECURSOS FEDERALES	15 RECURSOS FEDERALES	81 PARTICIPACIONES	61,657.08	-	-	-	-	-	1,055.24	12,845.22	-	2,580.00	25,682.63	-	7,198.85	15,724.20	2,193.65	4,690.25	$ 134,827.12
POLICIA	POLICIA	QUINCENA	1	GASTO CORRIENTE	2333419	RECURSOS FEDERALES	25 RECURSOS FEDERALES	82 APORTACIONES	-	88,846.70	-	18,756.53	-	1,140.20	18,756.53	14,995.77	-	13,239.12	15,845.88	7,516.00	-	15,724.20	2,193.65	4,690.25	$ 167,972.53
MACHETERO	BASE	SEMANA	1	GASTO CORRIENTE	1528019	RECURSOS FEDERALES	15 RECURSOS FEDERALES	81 PARTICIPACIONES	-	61,817.39	-	-	-	2,000.58	14,595.77	-	-	56.45	39,331.63	-	7,418.09	15,724.20	2,193.65	4,690.25	$ 147,831.96
POLICIA	POLICIA	QUINCENA	1	GASTO CORRIENTE	2333419	RECURSOS FEDERALES	25 RECURSOS FEDERALES	82 APORTACIONES	-	88,846.70	-	18,756.53	-	1,140.20	18,756.53	14,995.77	-	13,239.12	15,845.88	7,516.00	-	15,724.20	2,193.65	4,690.25	$ 167,972.53
POLICIA	POLICIA	QUINCENA	1	GASTO CORRIENTE	2333419	RECURSOS FEDERALES	25 RECURSOS FEDERALES	82 APORTACIONES	-	88,846.70	-	18,756.53	-	1,140.20	18,756.53	14,995.77	-	13,239.12	15,845.88	7,516.00	-	15,724.20	2,193.65	4,690.25	$ 167,972.53
POLICIA	POLICIA	QUINCENA	1	GASTO CORRIENTE	2533419	RECURSOS FEDERALES	25 RECURSOS FEDERALES	82 APORTACIONES	-	88,846.70	-	18,756.53	-	1,140.20	18,756.53	14,995.77	-	13,239.12	15,845.88	7,516.00	-	15,724.20	2,193.65	4,690.25	$ 167,972.53
POLICIA	POLICIA	QUINCENA	1	GASTO CORRIENTE	2533419	RECURSOS FEDERALES	25 RECURSOS FEDERALES	82 APORTACIONES	-	88,846.70	-	18,756.53	-	1,140.20	18,756.53	14,974.82	-	13,239.12	15,845.88	7,516.00	-	15,724.20	2,193.65	4,690.25	$ 167,972.53
POLICIA	POLICIA	QUINCENA	1	GASTO CORRIENTE	2533419	RECURSOS FEDERALES	25 RECURSOS FEDERALES	82 APORTACIONES	-	88,846.70	-	18,756.53	-	1,140.20	18,756.53	14,974.82	-	13,239.12	15,845.88	7,516.00	-	15,724.20	2,193.65	4,690.25	$ 167,972.53
POLICIA	POLICIA	QUINCENA	1	GASTO CORRIENTE	2533419	RECURSOS FEDERALES	25 RECURSOS FEDERALES	82 APORTACIONES	-	88,846.70	-	18,756.53	-	1,140.20	18,756.53	14,974.82	-	13,239.12	15,845.88	7,516.00	-	15,724.20	2,193.65	4,690.25	$ 167,972.53
SECRETARIA "C"	CONFIANZA	QUINCENA	1	GASTO CORRIENTE	1528019	RECURSOS FEDERALES	15 RECURSOS FEDERALES	81 PARTICIPACIONES	65,154.68	-	-	-	-	2,171.89	13,574.30	-	-	2,760.00	25,888.31	-	7,818.80	15,724.20	2,193.65	4,690.25	$ 139,978.05
JEFE DE DEPARTAMENTO	CONFIANZA	QUINCENA	1	GASTO CORRIENTE	1528019	RECURSOS FEDERALES	15 RECURSOS FEDERALES	81 PARTICIPACIONES	71,879.35	-	-	-	-	2,395.97	14,974.82	-	-	106,098.72	20,612.29	-	8,625.50	15,724.20	2,193.65	4,690.25	$ 247,174.55
PROMOTOR SOCIAL	CONFIANZA	QUINCENA	1	GASTO CORRIENTE	1528019	RECURSOS FEDERALES	15 RECURSOS FEDERALES	81 PARTICIPACIONES	71,641.86	-	-	-	-	2,388.13	14,925.82	-	-	3,120.00	26,359.98	-	8,597.27	15,724.20	2,193.65	4,690.25	$ 149,552.85
JEFE DE UNIDAD	CONFIANZA	QUINCENA	1	GASTO CORRIENTE	1528019	RECURSOS FEDERALES	15 RECURSOS FEDERALES	81 PARTICIPACIONES	71,879.35	-	-	-	-	2,395.97	14,974.82	-	-	148,798.56	20,612.29	-	8,625.50	15,724.20	2,193.65	4,690.25	$ 289,904.39
ANALISTA	CONFIANZA	QUINCENA	1	GASTO CORRIENTE	1528019	RECURSOS FEDERALES	15 RECURSOS FEDERALES	81 PARTICIPACIONES	77,193.98	-	-	-	-	2,573.05	16,081.58	-	-	40,800.00	26,595.62	-	9,262.99	15,724.20	2,193.65	4,690.25	$ 195,113.92
INTENDENTE	BASE	QUINCENA	1	GASTO CORRIENTE	1528019	RECURSOS FEDERALES	15 RECURSOS FEDERALES	81 PARTICIPACIONES	64,377.06	-	-	-	-	2,145.90	13,590.71	-	-	598.08	40,948.79	-	7,725.25	15,724.20	2,193.65	4,690.25	$ 151,991.89
INSPECTOR (UNIDAD DE INSPECCION	CONFIANZA	QUINCENA	1	GASTO CORRIENTE	1528019	RECURSOS FEDERALES	15 RECURSOS FEDERALES	81 PARTICIPACIONES	61,657.08	-	-	-	-	2,055.24	12,845.22	-	-	2,580.00	25,682.63	-	7,198.85	15,724.20	2,193.65	4,690.25	$ 134,827.12
MEDICO	CONFIANZA	QUINCENA	1	GASTO CORRIENTE	1528019	RECURSOS FEDERALES	15 RECURSOS FEDERALES	81 PARTICIPACIONES	77,193.98	-	-	-	-	2,573.05	16,081.58	-	-	3,300.00	26,595.62	-	9,262.99	15,724.20	2,193.65	4,690.25	$ 157,612.92
OFICINISTA "D"	POLICIA	QUINCENA	1	GASTO CORRIENTE	1634419	RECURSOS FEDERALES	25 RECURSOS FEDERALES	82 APORTACIONES	-	42,852.29	-	-	-	549.94	9,040.80	-	-	2,365.68	28,385.52	6,000.00	-	15,724.20	2,193.65	4,690.25	$ 111,808.12
POLICIA	POLICIA	QUINCENA	1	GASTO CORRIENTE	2533419	RECURSOS FEDERALES	25 RECURSOS FEDERALES	82 APORTACIONES	-	76,385.85	-	16,725.90	-	1,671.45	16,725.90	-	-	13,239.12	16,952.31	6,000.00	-	15,724.20	2,193.65	4,690.25	$ 153,182.73
AUDITOR	CONFIANZA	QUINCENA	1	GASTO CORRIENTE	1528019	RECURSOS FEDERALES	15 RECURSOS FEDERALES	81 PARTICIPACIONES	77,193.98	-	-	-	-	2,573.05	16,081.58	-	-	3,300.00	26,595.62	-	9,262.99	15,724.20	2,193.65	4,690.25	$ 157,612.92
BARRENDERO	BASE	SEMANA	1	GASTO CORRIENTE	1528019	RECURSOS FEDERALES	15 RECURSOS FEDERALES	81 PARTICIPACIONES	-	61,817.39	-	-	-	2,000.58	14,595.77	50,833.64	-	-	39,331.63	-	7,418.09	15,724.20	2,193.65	4,690.25	$ 198,655.50
MACHETERO	BASE	SEMANA	1	GASTO CORRIENTE	1528019	RECURSOS FEDERALES	15 RECURSOS FEDERALES	81 PARTICIPACIONES	-	61,817.39	-	-	-	2,000.58	14,595.77	50,833.64	-	-	39,331.63	-	7,418.09	15,724.20	2,193.65	4,690.25	$ 198,655.50
POLICIA 3o	POLICIA	QUINCENA	1	GASTO CORRIENTE	2533419	RECURSOS FEDERALES	25 RECURSOS FEDERALES	82 APORTACIONES	-	108,734.89	-	-	-	1,395.43	22,955.14	-	-	16,256.36	16,170.01	7,516.00	-	15,724.20	2,193.65	4,690.25	$ 195,616.53
JEFE DE DEPARTAMENTO	CONFIANZA	QUINCENA	1	GASTO CORRIENTE	1528019	RECURSOS FEDERALES	15 RECURSOS FEDERALES	81 PARTICIPACIONES	71,879.35	-	-	-	-	2,395.97	14,974.82	-	-	106,098.72	20,612.29	-	8,625.50	15,724.20	2,193.65	4,690.25	$ 247,569.55
JEFE DE DEPARTAMENTO	CONFIANZA	QUINCENA	1	GASTO CORRIENTE	1528019	RECURSOS FEDERALES	15 RECURSOS FEDERALES	81 PARTICIPACIONES	71,879.35	-	-	-	-	2,395.97	14,974.82	-	-	76,914.00	20,612.29	-	8,625.50	15,724.20	2,193.65	4,690.25	$ 218,019.83
INSPECTOR (MERCADO 20 DE NOVIEMBRE)	CONFIANZA	QUINCENA	1	GASTO CORRIENTE	1528019	RECURSOS FEDERALES	15 RECURSOS FEDERALES	81 PARTICIPACIONES	61,657.08	-	-	-	-	2,055.24	12,845.22	-	-	2,580.00	25,682.63	-	7,198.85	15,724.20	2,193.65	4,690.25	$ 134,827.12
JARDINERO	BASE	SEMANA	1	GASTO CORRIENTE	1528019	RECURSOS FEDERALES	15 RECURSOS FEDERALES	81 PARTICIPACIONES	-	61,817.39	-	-	-	2,000.58	14,595.77	-	-	56.45	39,331.63	-	7,418.09	15,724.20	2,193.65	4,690.25	$ 147,888.01
OFICINISTA "B"	CONFIANZA	QUINCENA	1	GASTO CORRIENTE	1528019	RECURSOS FEDERALES	15 RECURSOS FEDERALES	81 PARTICIPACIONES	59,351.08	-	-	-	-	1,978.40	12,265.02	-	-	10,347.86	25,547.17	-	7,127.25	15,724.20	2,193.65	4,690.25	$ 139,300.86
JEFE DE DEPARTAMENTO	CONFIANZA	QUINCENA	1	GASTO CORRIENTE	1528019	RECURSOS FEDERALES	15 RECURSOS FEDERALES	81 PARTICIPACIONES	71,879.35	-	-	-	-	2,395.97	14,974.82	-	-	76,914.00	20,612.29	-	8,625.50	15,724.20	2,193.65	4,690.25	$ 218,019.83
ADMINISTRADOR "B"	CONFIANZA	QUINCENA	1	GASTO CORRIENTE	1528019	RECURSOS FEDERALES	15 RECURSOS FEDERALES	81 PARTICIPACIONES	80,179.38	-	-	-	-	2,672.64	16,700.00	-	-	3,420.00	26,771.20	-	9,621.50	15,724.20	2,193.65	4,690.25	$ 165,976.62
PROMOTOR SOCIAL	CONFIANZA	QUINCENA	1	GASTO CORRIENTE	1528019	RECURSOS FEDERALES	15 RECURSOS FEDERALES	81 PARTICIPACIONES	71,641.86	-	-	-	-	2,388.13	14,925.82	-	-	3,120.00	26,279.98	-	8,597.27	15,724.20	2,193.65	4,690.25	$ 149,552.85
JEFE DE DEPARTAMENTO	CONFIANZA	QUINCENA	1	GASTO CORRIENTE	1528019	RECURSOS FEDERALES	15 RECURSOS FEDERALES	81 PARTICIPACIONES	71,879.35	-	-	-	-	2,395.97	14,974.82	-	-	106,098.72	20,612.29	-	8,625.50	15,724.20	2,193.65	4,690.25	$ 247,174.55
JEFE DE DEPARTAMENTO	POLICIA	QUINCENA	1	GASTO CORRIENTE	2533419	RECURSOS FEDERALES	25 RECURSOS FEDERALES	82 APORTACIONES	-	71,879.15	-	-	-	1,677.18	15,174.49	-	-	106,098.72	14,967.74	-	-	15,724.20	2,193.65	4,690.25	$ 231,974.78
POLICIA	POLICIA	QUINCENA	1	GASTO CORRIENTE	2333419	RECURSOS FEDERALES	25 RECURSOS FEDERALES	82 APORTACIONES	-	76,385.85	-	16,725.90	-	980.29	16,725.90	11,831.11	-	13,239.12	16,952.31	6,000.00	-	15,724.20	2,193.65	4,690.25	$ 152,293.57
SECRETARIA DE JUEZ "B"	POLICIA	QUINCENA	1	GASTO CORRIENTE	2333419	RECURSOS FEDERALES	25 RECURSOS FEDERALES	82 APORTACIONES	-	56,042.10	-	-	-	719.21	11,831.11	-	-	2,365.68	29,160.70	6,000.00	-	15,724.20	2,193.65	4,690.25	$ 128,736.90
POLICIA 3o	POLICIA	QUINCENA	1	GASTO CORRIENTE	2333419	RECURSOS FEDERALES	25 RECURSOS FEDERALES	82 APORTACIONES	-	108,734.89	-	-	-	1,395.43	22,955.14	-	-	16,335.98	16,510.81	7,516.00	-	15,724.20	2,193.65	4,690.25	$ 195,616.29
POLICIA	POLICIA	QUINCENA	1	GASTO CORRIENTE	2533419	RECURSOS FEDERALES	25 RECURSOS FEDERALES	82 APORTACIONES	-	88,846.70	-	18,756.53	-	1,140.20	18,756.53	-	-	13,239.12	15,845.88	7,516.00	-	15,724.20	2,193.65	4,690.25	$ 167,972.53

DOCUMENTO SOLO PARA CONSULTA

Plaza/Puesto	Tipo de Contrato	Tipo de Nómina		Tipo de Gasto		Ramo	Fuente de Financiamiento	Subfuente de Financiamiento (CRI)	11321	11311	12211	12221	13111	13121	13211	13221	13311	13421	15411	17121	15111	14111	14121	Importe
MACHETERO	BASE	SEMANA	1	GASTO CORRIENTE	1520019	RECURSOS FEDERALES	15 RECURSOS FEDERALES	81 PARTICIPACIONES	-	61,817.39	-	-	-	-	1,060.58	14,598.77	-	-	39,331.68	-	7,418.09	15,724.20	2,193.65	4,690.25	$ 147,831.56
INSPECTOR (UNIDAD DE INSPECCION)	CONFIANZA	QUINCENA	1	GASTO CORRIENTE	1520019	RECURSOS FEDERALES	15 RECURSOS FEDERALES	81 PARTICIPACIONES	61,657.08	-	-	-	-	-	2,055.24	12,845.22	-	2,580.00	25,682.68	-	7,398.85	15,724.20	2,193.65	4,690.25	$ 134,827.12
JUEZ "B"	POLICIA	QUINCENA	1	GASTO CORRIENTE	2334419	RECURSOS FEDERALES	25 RECURSOS FEDERALES	82 APORTACIONES	-	70,020.55	-	-	-	-	898.60	14,782.12	-	2,365.68	29,982.22	6,000.00	-	15,724.20	2,193.65	4,690.25	$ 146,657.27
ANALISTA "B"	TRANSITO	QUINCENA	1	GASTO CORRIENTE	1520019	RECURSOS FEDERALES	15 RECURSOS FEDERALES	81 PARTICIPACIONES	-	58,372.34	-	-	-	-	749.11	12,323.05	-	-	29,297.65	6,000.00	-	15,724.20	2,193.65	4,690.25	$ 129,350.25
MEDICO "B"	POLICIA	QUINCENA	1	GASTO CORRIENTE	2334419	RECURSOS FEDERALES	25 RECURSOS FEDERALES	82 APORTACIONES	-	58,372.34	-	-	-	-	749.11	12,323.05	-	2,365.68	29,297.65	6,000.00	-	15,724.20	2,193.65	4,690.25	$ 131,715.93
OFICINISTA "C"	CONFIANZA	QUINCENA	1	GASTO CORRIENTE	1520019	RECURSOS FEDERALES	15 RECURSOS FEDERALES	81 PARTICIPACIONES	44,693.92	-	-	-	-	-	1,489.98	9,312.36	-	1,800.00	24,686.01	-	5,363.92	15,724.20	2,193.65	4,690.25	$ 110,019.69
DIRECTOR DE AREA	CONFIANZA	QUINCENA	1	GASTO CORRIENTE	1520019	RECURSOS FEDERALES	15 RECURSOS FEDERALES	81 PARTICIPACIONES	83,884.68	-	-	-	-	-	2,796.16	17,475.97	-	244,170.40	21,327.87	-	10,066.16	15,724.20	2,193.65	4,690.25	$ 402,331.34
INSPECTOR (UNIDAD DE INSPECCION)	CONFIANZA	QUINCENA	1	GASTO CORRIENTE	1520019	RECURSOS FEDERALES	15 RECURSOS FEDERALES	81 PARTICIPACIONES	61,657.08	-	-	-	-	-	2,055.24	12,845.22	-	2,580.00	25,682.68	-	7,398.85	15,724.20	2,193.65	4,690.25	$ 134,827.12
POLICIA	POLICIA	QUINCENA	1	GASTO CORRIENTE	2334419	RECURSOS FEDERALES	25 RECURSOS FEDERALES	82 APORTACIONES	-	58,046.70	-	-	-	-	1,140.20	14,755.53	-	11,239.12	15,845.98	7,514.00	-	15,724.20	2,193.65	4,690.25	$ 167,972.53
POLICIA	POLICIA	QUINCENA	1	GASTO CORRIENTE	2334419	RECURSOS FEDERALES	25 RECURSOS FEDERALES	82 APORTACIONES	-	76,385.85	-	-	-	-	980.29	16,125.90	-	13,239.12	16,992.31	6,000.00	-	15,724.20	2,193.65	4,690.25	$ 152,291.57
JEFE DE DEPARTAMENTO "B"	TRANSITO	QUINCENA	1	GASTO CORRIENTE	1520019	RECURSOS FEDERALES	15 RECURSOS FEDERALES	81 PARTICIPACIONES	70,020.55	-	-	-	-	-	898.60	14,782.12	-	-	29,982.22	6,000.00	-	15,724.20	2,193.65	4,690.25	$ 144,291.59
JEFE DE DEPARTAMENTO	CONFIANZA	QUINCENA	1	GASTO CORRIENTE	1520019	RECURSOS FEDERALES	15 RECURSOS FEDERALES	81 PARTICIPACIONES	71,879.35	-	-	-	-	-	2,395.97	14,974.82	-	106,098.72	20,612.29	-	8,625.50	15,724.20	2,193.65	4,690.25	$ 247,174.55
JEFE DE OFICINA	CONFIANZA	QUINCENA	1	GASTO CORRIENTE	1520019	RECURSOS FEDERALES	15 RECURSOS FEDERALES	81 PARTICIPACIONES	70,941.62	-	-	-	-	-	2,364.72	14,779.50	-	3,000.00	26,228.30	-	8,512.99	15,724.20	2,193.65	4,690.25	$ 148,435.23
ASESOR	CONFIANZA	QUINCENA	1	GASTO CORRIENTE	1530019	RECURSOS FEDERALES	15 RECURSOS FEDERALES	81 PARTICIPACIONES	77,191.98	-	-	-	-	-	2,573.05	16,081.58	-	3,300.00	26,595.62	-	9,262.99	15,724.20	2,193.65	4,690.25	$ 157,613.92
COORDINADOR	CONFIANZA	QUINCENA	1	GASTO CORRIENTE	1520019	RECURSOS FEDERALES	15 RECURSOS FEDERALES	81 PARTICIPACIONES	74,004.40	-	-	-	-	-	2,466.82	15,417.62	-	3,240.00	26,403.31	-	8,880.55	15,724.20	2,193.65	4,690.25	$ 153,026.00
POLICIA	POLICIA	QUINCENA	1	GASTO CORRIENTE	2334419	RECURSOS FEDERALES	25 RECURSOS FEDERALES	82 APORTACIONES	-	76,385.85	-	-	-	-	980.29	16,125.90	-	13,239.12	16,952.31	6,000.00	-	15,724.20	2,193.65	4,690.25	$ 152,291.57
JEFE DE DEPARTAMENTO	CONFIANZA	QUINCENA	1	GASTO CORRIENTE	1520019	RECURSOS FEDERALES	15 RECURSOS FEDERALES	81 PARTICIPACIONES	71,879.35	-	-	-	-	-	2,395.97	14,974.82	-	106,098.72	20,612.29	-	8,625.50	15,724.20	2,193.65	4,690.25	$ 247,174.55
JEFE DE OFICINA	CONFIANZA	QUINCENA	1	GASTO CORRIENTE	1520019	RECURSOS FEDERALES	15 RECURSOS FEDERALES	81 PARTICIPACIONES	70,941.62	-	-	-	-	-	2,364.72	14,779.50	-	3,000.00	26,228.30	-	8,512.99	15,724.20	2,193.65	4,690.25	$ 148,435.23
OFICINISTA "C"	CONFIANZA	QUINCENA	1	GASTO CORRIENTE	1520019	RECURSOS FEDERALES	15 RECURSOS FEDERALES	81 PARTICIPACIONES	44,693.92	-	-	-	-	-	1,489.98	9,312.46	-	1,800.00	24,686.01	-	5,363.92	15,724.20	2,193.65	4,690.25	$ 130,148.73
OFICINISTA "C"	CONFIANZA	QUINCENA	1	GASTO CORRIENTE	1520019	RECURSOS FEDERALES	15 RECURSOS FEDERALES	81 PARTICIPACIONES	44,693.92	-	-	-	-	-	1,489.98	9,312.46	-	2,799.98	24,686.01	-	5,363.92	15,724.20	2,193.65	4,690.25	$ 120,959.37
MEDICO	CONFIANZA	QUINCENA	1	GASTO CORRIENTE	1520019	RECURSOS FEDERALES	15 RECURSOS FEDERALES	81 PARTICIPACIONES	77,191.98	-	-	-	-	-	2,573.05	16,081.58	-	3,300.00	26,595.62	-	9,262.99	15,724.20	2,193.65	4,690.25	$ 157,613.92
JEFE DE INSPECTORES	CONFIANZA	QUINCENA	1	GASTO CORRIENTE	1520019	RECURSOS FEDERALES	15 RECURSOS FEDERALES	81 PARTICIPACIONES	70,941.62	-	-	-	-	-	2,364.72	14,779.50	-	3,000.00	26,228.30	-	8,512.99	15,724.20	2,193.65	4,690.25	$ 148,435.23
CAPTURISTA "B"	CONFIANZA	QUINCENA	1	GASTO CORRIENTE	1520019	RECURSOS FEDERALES	15 RECURSOS FEDERALES	81 PARTICIPACIONES	60,177.29	-	-	-	-	-	2,005.91	12,536.94	-	2,400.00	25,595.62	-	7,221.27	15,724.20	2,193.65	4,690.25	$ 132,605.18
JEFE DE DEPARTAMENTO	CONFIANZA	QUINCENA	1	GASTO CORRIENTE	1520019	RECURSOS FEDERALES	15 RECURSOS FEDERALES	81 PARTICIPACIONES	71,879.35	-	-	-	-	-	2,395.97	14,974.82	-	106,098.72	20,612.29	-	8,625.50	15,724.20	2,193.65	4,690.25	$ 247,174.55
JEFE DE DEPARTAMENTO	CONFIANZA	QUINCENA	1	GASTO CORRIENTE	1520019	RECURSOS FEDERALES	15 RECURSOS FEDERALES	81 PARTICIPACIONES	71,879.35	-	-	-	-	-	2,395.97	14,974.82	-	106,098.72	20,612.29	-	8,625.50	15,724.20	2,193.65	4,690.25	$ 247,174.55
INSPECTOR (UNIDAD DE INSPECCION)	CONFIANZA	QUINCENA	1	GASTO CORRIENTE	1520019	RECURSOS FEDERALES	15 RECURSOS FEDERALES	81 PARTICIPACIONES	61,657.08	-	-	-	-	-	2,055.24	12,845.22	-	2,580.00	25,682.68	-	7,398.85	15,724.20	2,193.65	4,690.25	$ 134,827.12
SUPERVISOR	CONFIANZA	QUINCENA	1	GASTO CORRIENTE	1520019	RECURSOS FEDERALES	15 RECURSOS FEDERALES	81 PARTICIPACIONES	61,657.08	-	-	-	-	-	2,055.24	12,845.22	-	2,580.00	25,682.68	-	7,398.85	15,724.20	2,193.65	4,690.25	$ 134,827.12
OFICINISTA "B"	CONFIANZA	QUINCENA	1	GASTO CORRIENTE	1520019	RECURSOS FEDERALES	15 RECURSOS FEDERALES	81 PARTICIPACIONES	59,353.08	-	-	-	-	-	1,978.40	12,365.02	-	2,580.00	25,547.17	-	7,132.25	15,724.20	2,193.65	4,690.25	$ 131,313.02
JEFE DE DEPARTAMENTO	CONFIANZA	QUINCENA	1	GASTO CORRIENTE	1520019	RECURSOS FEDERALES	15 RECURSOS FEDERALES	81 PARTICIPACIONES	71,879.35	-	-	-	-	-	2,395.97	14,974.82	-	106,098.72	20,612.29	-	8,625.50	15,724.20	2,193.65	4,690.25	$ 247,174.55
DIRECTOR DE AREA	CONFIANZA	QUINCENA	1	GASTO CORRIENTE	1520019	RECURSOS FEDERALES	15 RECURSOS FEDERALES	81 PARTICIPACIONES	83,884.68	-	-	-	-	-	2,796.16	17,475.97	-	252,127.92	21,327.87	-	10,066.16	15,724.20	2,193.65	4,690.25	$ 410,286.86
OFICINISTA "A"	CONFIANZA	QUINCENA	1	GASTO CORRIENTE	1520019	RECURSOS FEDERALES	15 RECURSOS FEDERALES	81 PARTICIPACIONES	56,364.74	-	-	-	-	-	1,878.82	11,743.65	-	2,160.00	25,371.40	-	6,763.77	15,724.20	2,193.65	4,690.25	$ 126,889.68
POLICIA	POLICIA	QUINCENA	1	GASTO CORRIENTE	2334419	RECURSOS FEDERALES	25 RECURSOS FEDERALES	82 APORTACIONES	-	76,385.85	-	-	-	-	980.29	16,125.90	-	13,239.12	16,992.31	6,000.00	-	15,724.20	2,193.65	4,690.25	$ 152,291.57
OFICINISTA "D"	POLICIA	QUINCENA	1	GASTO CORRIENTE	2334419	RECURSOS FEDERALES	25 RECURSOS FEDERALES	82 APORTACIONES	-	42,852.29	-	-	-	-	549.94	9,046.99	-	2,365.68	28,385.52	6,000.00	-	15,724.20	2,193.65	4,690.25	$ 111,808.12
ADMINISTRADOR "B"	CONFIANZA	QUINCENA	1	GASTO CORRIENTE	1520019	RECURSOS FEDERALES	15 RECURSOS FEDERALES	81 PARTICIPACIONES	80,179.38	-	-	-	-	-	2,672.64	16,704.00	-	3,420.00	26,771.20	9,623.50	-	15,724.20	2,193.65	4,690.25	$ 161,976.62
ESPECIALISTA ADMINISTRATIVO "A"	CONFIANZA	QUINCENA	1	GASTO CORRIENTE	1520019	RECURSOS FEDERALES	15 RECURSOS FEDERALES	81 PARTICIPACIONES	61,087.88	-	-	-	-	-	1,016.26	12,706.60	-	2,520.00	25,649.37	-	7,330.52	15,724.20	2,193.65	4,690.25	$ 133,958.33
ASESOR " B "	CONFIANZA	QUINCENA	1	GASTO CORRIENTE	1520019	RECURSOS FEDERALES	15 RECURSOS FEDERALES	81 PARTICIPACIONES	74,004.40	-	-	-	-	-	2,466.82	15,417.62	-	3,240.00	26,403.31	-	8,880.55	15,724.20	2,193.65	4,690.25	$ 153,026.00

DOCUMENTO SOLO PARA CONSULTA

Plaza/Puesto	Tipo de Contrato	Tipo de Nómina		Tipo de Gasto		Ramo	Fuente de Financiamiento	Subfuente de Financiamiento (CRI)	11321	11311	12211	12221	13111	13121	13211	13221	13311	13421	15411	17121	15111	14111	14121	Importe
PROMOTOR " B "	CONFIANZA	QUINCENA	1	GASTO CORRIENTE	1520019	RECURSOS FEDERALES	15 RECURSOS FEDERALES	81 PARTICIPACIONES	-	-	42,000.00	-	-	-	-	1,750.00	-	-	-	-	15,724.20	2,193.65	4,690.25	$ 66,358.10
AUDITOR " B "	CONFIANZA	QUINCENA	1	GASTO CORRIENTE	1520019	RECURSOS FEDERALES	15 RECURSOS FEDERALES	81 PARTICIPACIONES	-	-	67,200.00	-	-	-	-	2,800.00	-	-	375.00	-	15,724.20	2,193.65	4,690.25	$ 92,983.10
ASESOR " C "	CONFIANZA	QUINCENA	1	GASTO CORRIENTE	1520019	RECURSOS FEDERALES	15 RECURSOS FEDERALES	81 PARTICIPACIONES	-	-	91,680.00	-	-	-	-	3,820.00	-	-	-	-	15,724.20	2,193.65	4,690.25	$ 118,108.10
CAPACITADOR " C "	CONFIANZA	QUINCENA	1	GASTO CORRIENTE	1520019	RECURSOS FEDERALES	15 RECURSOS FEDERALES	81 PARTICIPACIONES	-	-	72,000.00	-	-	-	-	3,000.00	-	-	375.00	-	15,724.20	2,193.65	4,690.25	$ 97,983.10
ASESOR " C "	CONFIANZA	QUINCENA	1	GASTO CORRIENTE	1520019	RECURSOS FEDERALES	15 RECURSOS FEDERALES	81 PARTICIPACIONES	-	-	91,680.00	-	-	-	-	3,820.00	-	-	-	-	15,724.20	2,193.65	4,690.25	$ 118,108.10
AUDITOR " B "	CONFIANZA	QUINCENA	1	GASTO CORRIENTE	1520019	RECURSOS FEDERALES	15 RECURSOS FEDERALES	81 PARTICIPACIONES	-	-	67,200.00	-	-	-	-	2,800.00	-	-	-	-	15,724.20	2,193.65	4,690.25	$ 92,608.10
INSPECTOR " C "	CONFIANZA	QUINCENA	1	GASTO CORRIENTE	1520019	RECURSOS FEDERALES	15 RECURSOS FEDERALES	81 PARTICIPACIONES	-	-	48,000.00	-	-	-	-	2,000.00	-	-	-	-	15,724.20	2,193.65	4,690.25	$ 72,608.10
COORDINADOR " C "	CONFIANZA	QUINCENA	1	GASTO CORRIENTE	1520019	RECURSOS FEDERALES	15 RECURSOS FEDERALES	81 PARTICIPACIONES	-	-	91,680.00	-	-	-	-	3,820.00	-	-	-	-	15,724.20	2,193.65	4,690.25	$ 118,108.10
ASESOR " C "	CONFIANZA	QUINCENA	1	GASTO CORRIENTE	1520019	RECURSOS FEDERALES	15 RECURSOS FEDERALES	81 PARTICIPACIONES	-	-	91,680.00	-	-	-	-	3,820.00	-	-	-	-	15,724.20	2,193.65	4,690.25	$ 118,108.10
ASESOR " A "	CONFIANZA	QUINCENA	1	GASTO CORRIENTE	1530019	RECURSOS FEDERALES	15 RECURSOS FEDERALES	81 PARTICIPACIONES	-	-	74,400.00	-	-	-	-	3,100.00	-	-	-	-	15,724.20	2,193.65	4,690.25	$ 100,108.10
ASSITENTE OPERATIVO "B"	CONFIANZA	QUINCENA	1	GASTO CORRIENTE	1240019	RECURSOS FEDERALES	15 RECURSOS FEDERALES	81 PARTICIPACIONES	-	-	42,000.00	-	-	-	-	1,750.00	-	-	375.00	-	15,724.20	2,193.65	4,690.25	$ 66,733.10
CAPTURISTA DE DATOS " C "	CONFIANZA	QUINCENA	1	GASTO CORRIENTE	1520019	RECURSOS FEDERALES	15 RECURSOS FEDERALES	81 PARTICIPACIONES	-	-	60,000.00	-	-	-	-	2,500.00	-	-	-	-	15,724.20	2,193.65	4,690.25	$ 85,108.10
COORDINADOR " C "	CONFIANZA	QUINCENA	1	GASTO CORRIENTE	1520019	RECURSOS FEDERALES	15 RECURSOS FEDERALES	81 PARTICIPACIONES	-	-	91,680.00	-	-	-	-	3,820.00	-	-	-	-	15,724.20	2,193.65	4,690.25	$ 118,108.10
ASESOR " C "	CONFIANZA	QUINCENA	1	GASTO CORRIENTE	1530019	RECURSOS FEDERALES	15 RECURSOS FEDERALES	81 PARTICIPACIONES	-	-	91,680.00	-	-	-	-	3,820.00	-	-	-	-	15,724.20	2,193.65	4,690.25	$ 118,108.10
ANALISTA "gis"	CONFIANZA	QUINCENA	1	GASTO CORRIENTE	1520019	RECURSOS FEDERALES	15 RECURSOS FEDERALES	81 PARTICIPACIONES	-	-	78,000.00	-	-	-	-	3,250.00	-	-	375.00	-	15,724.20	2,193.65	4,690.25	$ 104,233.10
ANALISTA " C "	CONFIANZA	QUINCENA	1	GASTO CORRIENTE	1520019	RECURSOS FEDERALES	15 RECURSOS FEDERALES	81 PARTICIPACIONES	-	-	91,680.00	-	-	-	-	3,820.00	-	-	-	-	15,724.20	2,193.65	4,690.25	$ 118,108.10
ANALISTA " C "	CONFIANZA	QUINCENA	1	GASTO CORRIENTE	1520019	RECURSOS FEDERALES	15 RECURSOS FEDERALES	81 PARTICIPACIONES	-	-	91,680.00	-	-	-	-	3,820.00	-	-	-	-	15,724.20	2,193.65	4,690.25	$ 118,108.10
ASESOR " C "	CONFIANZA	QUINCENA	1	GASTO CORRIENTE	1530019	RECURSOS FEDERALES	15 RECURSOS FEDERALES	81 PARTICIPACIONES	-	-	91,680.00	-	-	-	-	3,820.00	-	-	-	-	15,724.20	2,193.65	4,690.25	$ 118,108.10
ASESOR " C "	CONFIANZA	QUINCENA	1	GASTO CORRIENTE	1520019	RECURSOS FEDERALES	15 RECURSOS FEDERALES	81 PARTICIPACIONES	-	-	91,680.00	-	-	-	-	3,820.00	-	-	-	-	15,724.20	2,193.65	4,690.25	$ 118,108.10
ANALISTA " C "	CONFIANZA	QUINCENA	1	GASTO CORRIENTE	1530019	RECURSOS FEDERALES	15 RECURSOS FEDERALES	81 PARTICIPACIONES	-	-	91,680.00	-	-	-	-	3,820.00	-	-	-	-	15,724.20	2,193.65	4,690.25	$ 118,108.10
ASESOR " C "	CONFIANZA	QUINCENA	1	GASTO CORRIENTE	1520019	RECURSOS FEDERALES	15 RECURSOS FEDERALES	81 PARTICIPACIONES	-	-	91,680.00	-	-	-	-	3,820.00	-	-	-	-	15,724.20	2,193.65	4,690.25	$ 118,108.10
CAJERO " C "	CONFIANZA	QUINCENA	1	GASTO CORRIENTE	1530019	RECURSOS FEDERALES	15 RECURSOS FEDERALES	81 PARTICIPACIONES	-	-	60,000.00	-	-	-	-	2,500.00	-	-	375.00	-	15,724.20	2,193.65	4,690.25	$ 85,483.10
ASESOR " C "	CONFIANZA	QUINCENA	1	GASTO CORRIENTE	1520019	RECURSOS FEDERALES	15 RECURSOS FEDERALES	81 PARTICIPACIONES	-	-	91,680.00	-	-	-	-	3,820.00	-	-	-	-	15,724.20	2,193.65	4,690.25	$ 118,108.10
INSPECTOR " C "	CONFIANZA	QUINCENA	1	GASTO CORRIENTE	1520019	RECURSOS FEDERALES	15 RECURSOS FEDERALES	81 PARTICIPACIONES	-	-	48,000.00	-	-	-	-	2,000.00	-	-	-	-	15,724.20	2,193.65	4,690.25	$ 72,608.10
AUDITOR " B "	CONFIANZA	QUINCENA	1	GASTO CORRIENTE	1520019	RECURSOS FEDERALES	15 RECURSOS FEDERALES	81 PARTICIPACIONES	-	-	67,200.00	-	-	-	-	2,800.00	-	-	375.00	-	15,724.20	2,193.65	4,690.25	$ 92,983.10
AUDITOR " B "	CONFIANZA	QUINCENA	1	GASTO CORRIENTE	1530019	RECURSOS FEDERALES	15 RECURSOS FEDERALES	81 PARTICIPACIONES	-	-	67,200.00	-	-	-	-	2,800.00	-	-	-	-	15,724.20	2,193.65	4,690.25	$ 92,608.10
AUDITOR " B "	CONFIANZA	QUINCENA	1	GASTO CORRIENTE	1520019	RECURSOS FEDERALES	15 RECURSOS FEDERALES	81 PARTICIPACIONES	-	-	67,200.00	-	-	-	-	2,800.00	-	-	375.00	-	15,724.20	2,193.65	4,690.25	$ 92,983.10
AUDITOR " B "	CONFIANZA	QUINCENA	1	GASTO CORRIENTE	1530019	RECURSOS FEDERALES	15 RECURSOS FEDERALES	81 PARTICIPACIONES	-	-	67,200.00	-	-	-	-	2,800.00	-	-	-	-	15,724.20	2,193.65	4,690.25	$ 92,608.10
AUDITOR " B "	CONFIANZA	QUINCENA	1	GASTO CORRIENTE	1520019	RECURSOS FEDERALES	15 RECURSOS FEDERALES	81 PARTICIPACIONES	-	-	67,200.00	-	-	-	-	2,800.00	-	-	-	-	15,724.20	2,193.65	4,690.25	$ 92,608.10
CAJERO " C "	CONFIANZA	QUINCENA	1	GASTO CORRIENTE	1530019	RECURSOS FEDERALES	15 RECURSOS FEDERALES	81 PARTICIPACIONES	-	-	60,000.00	-	-	-	-	2,500.00	-	-	-	-	15,724.20	2,193.65	4,690.25	$ 85,108.10
INSPECTOR " C "	CONFIANZA	QUINCENA	1	GASTO CORRIENTE	1520019	RECURSOS FEDERALES	15 RECURSOS FEDERALES	81 PARTICIPACIONES	-	-	48,000.00	-	-	-	-	2,000.00	-	-	-	-	15,724.20	2,193.65	4,690.25	$ 72,608.10
ASESOR " C "	CONFIANZA	QUINCENA	1	GASTO CORRIENTE	1520019	RECURSOS FEDERALES	15 RECURSOS FEDERALES	81 PARTICIPACIONES	-	-	91,680.00	-	-	-	-	3,820.00	-	-	-	-	15,724.20	2,193.65	4,690.25	$ 118,108.10
ASESOR " C "	CONFIANZA	QUINCENA	1	GASTO CORRIENTE	1520019	RECURSOS FEDERALES	15 RECURSOS FEDERALES	81 PARTICIPACIONES	-	-	91,680.00	-	-	-	-	3,820.00	-	-	-	-	15,724.20	2,193.65	4,690.25	$ 118,483.10
ANALISTA " C "	CONFIANZA	QUINCENA	1	GASTO CORRIENTE	1520019	RECURSOS FEDERALES	15 RECURSOS FEDERALES	81 PARTICIPACIONES	-	-	91,680.00	-	-	-	-	3,820.00	-	-	-	-	15,724.20	2,193.65	4,690.25	$ 118,108.10
INSPECTOR ADMINISTRATIVO "C"	CONFIANZA	QUINCENA	1	GASTO CORRIENTE	1520019	RECURSOS FEDERALES	15 RECURSOS FEDERALES	81 PARTICIPACIONES	-	-	60,000.00	-	-	-	-	2,500.00	-	-	-	-	15,724.20	2,193.65	4,690.25	$ 85,108.10
INSPECTOR " C "	CONFIANZA	QUINCENA	1	GASTO CORRIENTE	1520019	RECURSOS FEDERALES	15 RECURSOS FEDERALES	81 PARTICIPACIONES	-	-	48,000.00	-	-	-	-	2,000.00	-	-	-	-	15,724.20	2,193.65	4,690.25	$ 72,608.10
ANALISTA " C "	CONFIANZA	QUINCENA	1	GASTO CORRIENTE	1520019	RECURSOS FEDERALES	15 RECURSOS FEDERALES	81 PARTICIPACIONES	-	-	91,680.00	-	-	-	-	3,820.00	-	-	375.00	-	15,724.20	2,193.65	4,690.25	$ 118,483.10

DOCUMENTO SOLO PARA CONSULTA

Plaz a/Puesto	Tipo de Contrato	Tipo de Nómina		Tipo de Gasto		Ramo	Fuente de Financiamiento	Subfuente de Financiamiento/CRI	11321	11311	12211	12221	13111	13121	13211	13221	13311	13421	15411	17121	15111	14111	14121	Importe
CAJERO "C"	CONFIANZA	QUINCENA	1	GASTO CORRIENTE	1528019	RECURSOS FEDERALES	15 RECURSOS FEDERALES	81 PARTICIPACIONES	-	-	60,000.00	-	-	-	-	2,500.00	-	-	-	-	15,724.20	2,193.65	4,690.25	$ 85,108.10
ASESOR "C"	CONFIANZA	QUINCENA	1	GASTO CORRIENTE	1528019	RECURSOS FEDERALES	15 RECURSOS FEDERALES	81 PARTICIPACIONES	-	-	91,680.00	-	-	-	-	3,820.00	-	-	-	-	15,724.20	2,193.65	4,690.25	$ 118,108.10
ASESOR "C"	CONFIANZA	QUINCENA	1	GASTO CORRIENTE	1528019	RECURSOS FEDERALES	15 RECURSOS FEDERALES	81 PARTICIPACIONES	-	-	91,680.00	-	-	-	-	3,820.00	-	-	375.00	-	15,724.20	2,193.65	4,690.25	$ 118,483.10
CAJERO "C"	CONFIANZA	QUINCENA	1	GASTO CORRIENTE	1528019	RECURSOS FEDERALES	15 RECURSOS FEDERALES	81 PARTICIPACIONES	-	-	60,000.00	-	-	-	-	2,500.00	-	-	-	-	15,724.20	2,193.65	4,690.25	$ 85,108.10
ANALISTA "C"	CONFIANZA	QUINCENA	1	GASTO CORRIENTE	1528019	RECURSOS FEDERALES	15 RECURSOS FEDERALES	81 PARTICIPACIONES	-	-	91,680.00	-	-	-	-	3,820.00	-	-	-	-	15,724.20	2,193.65	4,690.25	$ 118,108.10
CAPACITADOR "C"	CONFIANZA	QUINCENA	1	GASTO CORRIENTE	1528019	RECURSOS FEDERALES	15 RECURSOS FEDERALES	81 PARTICIPACIONES	-	-	72,000.00	-	-	-	-	3,000.00	-	-	-	-	15,724.20	2,193.65	4,690.25	$ 97,608.10
SUPERVISOR "C"	CONFIANZA	QUINCENA	1	GASTO CORRIENTE	1528019	RECURSOS FEDERALES	15 RECURSOS FEDERALES	81 PARTICIPACIONES	-	-	60,000.00	-	-	-	-	2,500.00	-	-	375.00	-	15,724.20	2,193.65	4,690.25	$ 85,483.10
ANALISTA "C"	CONFIANZA	QUINCENA	1	GASTO CORRIENTE	1528019	RECURSOS FEDERALES	15 RECURSOS FEDERALES	81 PARTICIPACIONES	-	-	91,680.00	-	-	-	-	3,820.00	-	-	-	-	15,724.20	2,193.65	4,690.25	$ 118,108.10
AUDITOR "B"	CONFIANZA	QUINCENA	1	GASTO CORRIENTE	1528019	RECURSOS FEDERALES	15 RECURSOS FEDERALES	81 PARTICIPACIONES	-	-	67,200.00	-	-	-	-	2,800.00	-	-	-	-	15,724.20	2,193.65	4,690.25	$ 92,608.10
ASESOR "C"	CONFIANZA	QUINCENA	1	GASTO CORRIENTE	1528019	RECURSOS FEDERALES	15 RECURSOS FEDERALES	81 PARTICIPACIONES	-	-	91,680.00	-	-	-	-	3,820.00	-	-	375.00	-	15,724.20	2,193.65	4,690.25	$ 118,108.10
ASESOR "C"	CONFIANZA	QUINCENA	1	GASTO CORRIENTE	1528019	RECURSOS FEDERALES	15 RECURSOS FEDERALES	81 PARTICIPACIONES	-	-	91,680.00	-	-	-	-	3,820.00	-	-	-	-	15,724.20	2,193.65	4,690.25	$ 118,108.10
CAPTURISTA DE DATOS "B"	CONFIANZA	QUINCENA	1	GASTO CORRIENTE	1528019	RECURSOS FEDERALES	15 RECURSOS FEDERALES	81 PARTICIPACIONES	-	-	54,000.00	-	-	-	-	2,250.00	-	-	-	-	15,724.20	2,193.65	4,690.25	$ 78,858.10
CAJERO "C"	CONFIANZA	QUINCENA	1	GASTO CORRIENTE	1528019	RECURSOS FEDERALES	15 RECURSOS FEDERALES	81 PARTICIPACIONES	-	-	60,000.00	-	-	-	-	2,500.00	-	-	-	-	15,724.20	2,193.65	4,690.25	$ 85,108.10
AUDITOR "B"	CONFIANZA	QUINCENA	1	GASTO CORRIENTE	1528019	RECURSOS FEDERALES	15 RECURSOS FEDERALES	81 PARTICIPACIONES	-	-	67,200.00	-	-	-	-	2,800.00	-	-	375.00	-	15,724.20	2,193.65	4,690.25	$ 92,983.10
ANALISTA "A"	CONFIANZA	QUINCENA	1	GASTO CORRIENTE	1528019	RECURSOS FEDERALES	15 RECURSOS FEDERALES	81 PARTICIPACIONES	-	-	74,400.00	-	-	-	-	3,100.00	-	-	375.00	-	15,724.20	2,193.65	4,690.25	$ 100,483.10
ASESOR "C"	CONFIANZA	QUINCENA	1	GASTO CORRIENTE	1528019	RECURSOS FEDERALES	15 RECURSOS FEDERALES	81 PARTICIPACIONES	-	-	91,680.00	-	-	-	-	3,820.00	-	-	-	-	15,724.20	2,193.65	4,690.25	$ 118,108.10
ASESOR "C"	CONFIANZA	QUINCENA	1	GASTO CORRIENTE	1528019	RECURSOS FEDERALES	15 RECURSOS FEDERALES	81 PARTICIPACIONES	-	-	91,680.00	-	-	-	-	3,820.00	-	-	375.00	-	15,724.20	2,193.65	4,690.25	$ 118,483.10
AUXILIAR "A"	CONFIANZA	QUINCENA	1	GASTO CORRIENTE	1528019	RECURSOS FEDERALES	15 RECURSOS FEDERALES	81 PARTICIPACIONES	-	-	74,400.00	-	-	-	-	3,100.00	-	-	375.00	-	15,724.20	2,193.65	4,690.25	$ 100,483.10
ASESOR "C"	CONFIANZA	QUINCENA	1	GASTO CORRIENTE	1528019	RECURSOS FEDERALES	15 RECURSOS FEDERALES	81 PARTICIPACIONES	-	-	91,680.00	-	-	-	-	3,820.00	-	-	-	-	15,724.20	2,193.65	4,690.25	$ 118,108.10
ASESOR "C"	CONFIANZA	QUINCENA	1	GASTO CORRIENTE	1528019	RECURSOS FEDERALES	15 RECURSOS FEDERALES	81 PARTICIPACIONES	-	-	91,680.00	-	-	-	-	3,820.00	-	-	375.00	-	15,724.20	2,193.65	4,690.25	$ 118,483.10
ASESOR "C"	CONFIANZA	QUINCENA	1	GASTO CORRIENTE	1528019	RECURSOS FEDERALES	15 RECURSOS FEDERALES	81 PARTICIPACIONES	-	-	74,400.00	-	-	-	-	3,100.00	-	-	375.00	-	15,724.20	2,193.65	4,690.25	$ 100,483.10
ASESOR "C"	CONFIANZA	QUINCENA	1	GASTO CORRIENTE	1528019	RECURSOS FEDERALES	15 RECURSOS FEDERALES	81 PARTICIPACIONES	-	-	91,680.00	-	-	-	-	3,820.00	-	-	-	-	15,724.20	2,193.65	4,690.25	$ 118,108.10
ASESOR "B"	CONFIANZA	QUINCENA	1	GASTO CORRIENTE	1528019	RECURSOS FEDERALES	15 RECURSOS FEDERALES	81 PARTICIPACIONES	-	-	79,000.00	-	-	-	-	3,290.00	-	-	375.00	-	15,724.20	2,193.65	4,690.25	$ 104,233.10
ANALISTA "C"	CONFIANZA	QUINCENA	1	GASTO CORRIENTE	1528019	RECURSOS FEDERALES	15 RECURSOS FEDERALES	81 PARTICIPACIONES	-	-	91,680.00	-	-	-	-	3,820.00	-	-	-	-	15,724.20	2,193.65	4,690.25	$ 118,108.10
ASESOR "C"	CONFIANZA	QUINCENA	1	GASTO CORRIENTE	1528019	RECURSOS FEDERALES	15 RECURSOS FEDERALES	81 PARTICIPACIONES	-	-	91,680.00	-	-	-	-	3,820.00	-	-	-	-	15,724.20	2,193.65	4,690.25	$ 118,108.10
AUDITOR "B"	CONFIANZA	QUINCENA	1	GASTO CORRIENTE	1528019	RECURSOS FEDERALES	15 RECURSOS FEDERALES	81 PARTICIPACIONES	-	-	67,200.00	-	-	-	-	2,800.00	-	-	-	-	15,724.20	2,193.65	4,690.25	$ 92,608.10
AUDITOR "B"	CONFIANZA	QUINCENA	1	GASTO CORRIENTE	1528019	RECURSOS FEDERALES	15 RECURSOS FEDERALES	81 PARTICIPACIONES	-	-	67,200.00	-	-	-	-	2,800.00	-	-	-	-	15,724.20	2,193.65	4,690.25	$ 92,608.10
ASESOR "C"	CONFIANZA	QUINCENA	1	GASTO CORRIENTE	1528019	RECURSOS FEDERALES	15 RECURSOS FEDERALES	81 PARTICIPACIONES	-	-	91,680.00	-	-	-	-	3,820.00	-	-	-	-	15,724.20	2,193.65	4,690.25	$ 118,483.10
ASESOR "C"	CONFIANZA	QUINCENA	1	GASTO CORRIENTE	1528019	RECURSOS FEDERALES	15 RECURSOS FEDERALES	81 PARTICIPACIONES	-	-	91,680.00	-	-	-	-	3,820.00	-	-	-	-	15,724.20	2,193.65	4,690.25	$ 118,108.10
ASESOR "C"	CONFIANZA	QUINCENA	1	GASTO CORRIENTE	1528019	RECURSOS FEDERALES	15 RECURSOS FEDERALES	81 PARTICIPACIONES	-	-	91,680.00	-	-	-	-	3,820.00	-	-	-	-	15,724.20	2,193.65	4,690.25	$ 118,108.10
ASESOR "C"	CONFIANZA	QUINCENA	1	GASTO CORRIENTE	1528019	RECURSOS FEDERALES	15 RECURSOS FEDERALES	81 PARTICIPACIONES	-	-	91,680.00	-	-	-	-	3,820.00	-	-	-	-	15,724.20	2,193.65	4,690.25	$ 118,108.10
SUPERVISOR "C"	CONFIANZA	QUINCENA	1	GASTO CORRIENTE	1528019	RECURSOS FEDERALES	15 RECURSOS FEDERALES	81 PARTICIPACIONES	-	-	60,000.00	-	-	-	-	2,500.00	-	-	375.00	-	15,724.20	2,193.65	4,690.25	$ 85,483.10
CAJERO "C"	CONFIANZA	QUINCENA	1	GASTO CORRIENTE	1528019	RECURSOS FEDERALES	15 RECURSOS FEDERALES	81 PARTICIPACIONES	-	-	60,000.00	-	-	-	-	2,500.00	-	-	-	-	15,724.20	2,193.65	4,690.25	$ 85,108.10
CAJERO "C"	CONFIANZA	QUINCENA	1	GASTO CORRIENTE	1528019	RECURSOS FEDERALES	15 RECURSOS FEDERALES	81 PARTICIPACIONES	-	-	60,000.00	-	-	-	-	2,500.00	-	-	-	-	15,724.20	2,193.65	4,690.25	$ 85,108.10
CAJERO "C"	CONFIANZA	QUINCENA	1	GASTO CORRIENTE	1528019	RECURSOS FEDERALES	15 RECURSOS FEDERALES	81 PARTICIPACIONES	-	-	60,000.00	-	-	-	-	2,500.00	-	-	-	-	15,724.20	2,193.65	4,690.25	$ 85,108.10
CAJERO "C"	CONFIANZA	QUINCENA	1	GASTO CORRIENTE	1528019	RECURSOS FEDERALES	15 RECURSOS FEDERALES	81 PARTICIPACIONES	-	-	60,000.00	-	-	-	-	2,500.00	-	-	-	-	15,724.20	2,193.65	4,690.25	$ 85,108.10
CAJERO "C"	CONFIANZA	QUINCENA	1	GASTO CORRIENTE	1528019	RECURSOS FEDERALES	15 RECURSOS FEDERALES	81 PARTICIPACIONES	-	-	60,000.00	-	-	-	-	2,500.00	-	-	-	-	15,724.20	2,193.65	4,690.25	$ 85,108.10

DOCUMENTO SOLO PARA CONSULTA

Plaz a/Puesto	Tipo de Contrato	Tipo de Nómina		Tipo de Gasto		Ramo	Fuente de Financiamiento	Subfuente de Financiamiento/ID/CRI	11321	11311	12211	12221	13111	13121	13211	13221	13311	13421	15411	17121	15111	14111	14121	Importe
ASESOR "C"	CONFIANZA	QUINCENA	1	GASTO CORRIENTE	1528019	RECURSOS FEDERALES	15 RECURSOS FEDERALES	81 PARTICIPACIONES	-	-	91,680.00	-	-	-	-	3,820.00	-	-	-	-	15,724.20	2,193.65	4,690.25	$ 118,108.10
ASESOR "C"	CONFIANZA	QUINCENA	1	GASTO CORRIENTE	1528019	RECURSOS FEDERALES	15 RECURSOS FEDERALES	81 PARTICIPACIONES	-	-	91,680.00	-	-	-	-	3,820.00	-	-	-	-	15,724.20	2,193.65	4,690.25	$ 118,108.10
CAJERO "C"	CONFIANZA	QUINCENA	1	GASTO CORRIENTE	1528019	RECURSOS FEDERALES	15 RECURSOS FEDERALES	81 PARTICIPACIONES	-	-	60,000.00	-	-	-	-	2,500.00	-	-	375.00	-	15,724.20	2,193.65	4,690.25	$ 85,483.10
CAJERO "C"	CONFIANZA	QUINCENA	1	GASTO CORRIENTE	1528019	RECURSOS FEDERALES	15 RECURSOS FEDERALES	81 PARTICIPACIONES	-	-	60,000.00	-	-	-	-	2,500.00	-	-	-	-	15,724.20	2,193.65	4,690.25	$ 85,108.10
AUDITOR "B"	CONFIANZA	QUINCENA	1	GASTO CORRIENTE	1528019	RECURSOS FEDERALES	15 RECURSOS FEDERALES	81 PARTICIPACIONES	-	-	67,200.00	-	-	-	-	2,800.00	-	-	-	-	15,724.20	2,193.65	4,690.25	$ 92,608.10
ASESOR "A"	CONFIANZA	QUINCENA	1	GASTO CORRIENTE	1528019	RECURSOS FEDERALES	15 RECURSOS FEDERALES	81 PARTICIPACIONES	-	-	74,400.00	-	-	-	-	3,100.00	-	-	-	-	15,724.20	2,193.65	4,690.25	$ 100,108.10
ANALISTA "C"	CONFIANZA	QUINCENA	1	GASTO CORRIENTE	1528019	RECURSOS FEDERALES	15 RECURSOS FEDERALES	81 PARTICIPACIONES	-	-	91,680.00	-	-	-	-	3,820.00	-	-	-	-	15,724.20	2,193.65	4,690.25	$ 118,108.10
ASESOR "C"	CONFIANZA	QUINCENA	1	GASTO CORRIENTE	1528019	RECURSOS FEDERALES	15 RECURSOS FEDERALES	81 PARTICIPACIONES	-	-	91,680.00	-	-	-	-	3,820.00	-	-	-	-	15,724.20	2,193.65	4,690.25	$ 118,108.10
ASESOR "C"	CONFIANZA	QUINCENA	1	GASTO CORRIENTE	1528019	RECURSOS FEDERALES	15 RECURSOS FEDERALES	81 PARTICIPACIONES	-	-	91,680.00	-	-	-	-	3,820.00	-	-	-	-	15,724.20	2,193.65	4,690.25	$ 118,108.10
COORDINADOR "A"	CONFIANZA	QUINCENA	1	GASTO CORRIENTE	1528019	RECURSOS FEDERALES	15 RECURSOS FEDERALES	81 PARTICIPACIONES	-	-	74,400.00	-	-	-	-	3,100.00	-	-	-	-	15,724.20	2,193.65	4,690.25	$ 100,108.10
INSPECTOR "C"	CONFIANZA	QUINCENA	1	GASTO CORRIENTE	1528019	RECURSOS FEDERALES	15 RECURSOS FEDERALES	81 PARTICIPACIONES	-	-	48,000.00	-	-	-	-	2,000.00	-	-	-	-	15,724.20	2,193.65	4,690.25	$ 72,608.10
ANALISTA "B"	CONFIANZA	QUINCENA	1	GASTO CORRIENTE	1528019	RECURSOS FEDERALES	15 RECURSOS FEDERALES	81 PARTICIPACIONES	-	-	78,000.00	-	-	-	-	3,250.00	-	-	-	-	15,724.20	2,193.65	4,690.25	$ 103,858.10
ANALISTA "B"	CONFIANZA	QUINCENA	1	GASTO CORRIENTE	1528019	RECURSOS FEDERALES	15 RECURSOS FEDERALES	81 PARTICIPACIONES	-	-	78,000.00	-	-	-	-	3,250.00	-	-	-	-	15,724.20	2,193.65	4,690.25	$ 103,858.10
ASESOR "C"	CONFIANZA	QUINCENA	1	GASTO CORRIENTE	1528019	RECURSOS FEDERALES	15 RECURSOS FEDERALES	81 PARTICIPACIONES	-	-	91,680.00	-	-	-	-	3,820.00	-	-	-	-	15,724.20	2,193.65	4,690.25	$ 118,108.10
ASESOR "C"	CONFIANZA	QUINCENA	1	GASTO CORRIENTE	1528019	RECURSOS FEDERALES	15 RECURSOS FEDERALES	81 PARTICIPACIONES	-	-	91,680.00	-	-	-	-	3,820.00	-	-	-	-	15,724.20	2,193.65	4,690.25	$ 118,108.10
COORDINADOR "B"	CONFIANZA	QUINCENA	1	GASTO CORRIENTE	1528019	RECURSOS FEDERALES	15 RECURSOS FEDERALES	81 PARTICIPACIONES	-	-	78,000.00	-	-	-	-	3,250.00	-	-	-	-	15,724.20	2,193.65	4,690.25	$ 103,858.10
SUPERVISOR "C"	CONFIANZA	QUINCENA	1	GASTO CORRIENTE	1528019	RECURSOS FEDERALES	15 RECURSOS FEDERALES	81 PARTICIPACIONES	-	-	60,000.00	-	-	-	-	2,500.00	-	-	-	-	15,724.20	2,193.65	4,690.25	$ 85,108.10
ASESOR "C"	CONFIANZA	QUINCENA	1	GASTO CORRIENTE	1528019	RECURSOS FEDERALES	15 RECURSOS FEDERALES	81 PARTICIPACIONES	-	-	91,680.00	-	-	-	-	3,820.00	-	-	-	-	15,724.20	2,193.65	4,690.25	$ 118,108.10
ASESOR "C"	CONFIANZA	QUINCENA	1	GASTO CORRIENTE	1528019	RECURSOS FEDERALES	15 RECURSOS FEDERALES	81 PARTICIPACIONES	-	-	91,680.00	-	-	-	-	3,820.00	-	-	375.00	-	15,724.20	2,193.65	4,690.25	$ 118,483.10
ASESOR "C"	CONFIANZA	QUINCENA	1	GASTO CORRIENTE	1528019	RECURSOS FEDERALES	15 RECURSOS FEDERALES	81 PARTICIPACIONES	-	-	91,680.00	-	-	-	-	3,820.00	-	-	-	-	15,724.20	2,193.65	4,690.25	$ 118,108.10
INSPECTOR "C"	CONFIANZA	QUINCENA	1	GASTO CORRIENTE	1528019	RECURSOS FEDERALES	15 RECURSOS FEDERALES	81 PARTICIPACIONES	-	-	48,000.00	-	-	-	-	2,000.00	-	-	-	-	15,724.20	2,193.65	4,690.25	$ 72,608.10
ASESOR "C"	CONFIANZA	QUINCENA	1	GASTO CORRIENTE	1528019	RECURSOS FEDERALES	15 RECURSOS FEDERALES	81 PARTICIPACIONES	-	-	91,680.00	-	-	-	-	3,820.00	-	-	-	-	15,724.20	2,193.65	4,690.25	$ 118,108.10
ASESOR "C"	CONFIANZA	QUINCENA	1	GASTO CORRIENTE	1528019	RECURSOS FEDERALES	15 RECURSOS FEDERALES	81 PARTICIPACIONES	-	-	91,680.00	-	-	-	-	3,820.00	-	-	-	-	15,724.20	2,193.65	4,690.25	$ 118,108.10
ANALISTA "B"	CONFIANZA	QUINCENA	1	GASTO CORRIENTE	1528019	RECURSOS FEDERALES	15 RECURSOS FEDERALES	81 PARTICIPACIONES	-	-	78,000.00	-	-	-	-	3,250.00	-	-	-	-	15,724.20	2,193.65	4,690.25	$ 103,858.10
ASESOR "C"	CONFIANZA	QUINCENA	1	GASTO CORRIENTE	1528019	RECURSOS FEDERALES	15 RECURSOS FEDERALES	81 PARTICIPACIONES	-	-	91,680.00	-	-	-	-	3,820.00	-	-	-	-	15,724.20	2,193.65	4,690.25	$ 118,108.10
ASESOR "C"	CONFIANZA	QUINCENA	1	GASTO CORRIENTE	1528019	RECURSOS FEDERALES	15 RECURSOS FEDERALES	81 PARTICIPACIONES	-	-	91,680.00	-	-	-	-	3,820.00	-	-	-	-	15,724.20	2,193.65	4,690.25	$ 118,108.10
ASESOR "C"	CONFIANZA	QUINCENA	1	GASTO CORRIENTE	1528019	RECURSOS FEDERALES	15 RECURSOS FEDERALES	81 PARTICIPACIONES	-	-	91,680.00	-	-	-	-	3,820.00	-	-	-	-	15,724.20	2,193.65	4,690.25	$ 118,108.10
ASESOR "C"	CONFIANZA	QUINCENA	1	GASTO CORRIENTE	1528019	RECURSOS FEDERALES	15 RECURSOS FEDERALES	81 PARTICIPACIONES	-	-	91,680.00	-	-	-	-	3,820.00	-	-	-	-	15,724.20	2,193.65	4,690.25	$ 118,108.10
INSPECTOR "C"	CONFIANZA	QUINCENA	1	GASTO CORRIENTE	1528019	RECURSOS FEDERALES	15 RECURSOS FEDERALES	81 PARTICIPACIONES	-	-	48,000.00	-	-	-	-	2,000.00	-	-	-	-	15,724.20	2,193.65	4,690.25	$ 72,608.10
ASESOR "C"	CONFIANZA	QUINCENA	1	GASTO CORRIENTE	1528019	RECURSOS FEDERALES	15 RECURSOS FEDERALES	81 PARTICIPACIONES	-	-	91,680.00	-	-	-	-	3,820.00	-	-	-	-	15,724.20	2,193.65	4,690.25	$ 118,108.10
ASESOR "C"	CONFIANZA	QUINCENA	1	GASTO CORRIENTE	1528019	RECURSOS FEDERALES	15 RECURSOS FEDERALES	81 PARTICIPACIONES	-	-	91,680.00	-	-	-	-	3,820.00	-	-	-	-	15,724.20	2,193.65	4,690.25	$ 118,108.10
ASESOR "C"	CONFIANZA	QUINCENA	1	GASTO CORRIENTE	1528019	RECURSOS FEDERALES	15 RECURSOS FEDERALES	81 PARTICIPACIONES	-	-	91,680.00	-	-	-	-	3,820.00	-	-	-	-	15,724.20	2,193.65	4,690.25	$ 118,108.10

DOCUMENTO SOLO PARA CONSULTA

Plaz a/Puesto	Tipo de Contrato	Tipo de Nómina		Tipo de Gasto		Ramo	Fuente de Financiamiento	Subfuente de Financiamiento (CRI)	11321	11311	11211	12211	13111	13121	13211	13221	13311	13421	15411	17121	15111	14111	14121	Importe
ASESOR "C"	CONFIANZA	QUINCENA	1	GASTO CORRIENTE	1528019	RECURSOS FEDERALES	15 RECURSOS FEDERALES	81 PARTICIPACIONES	-	-	-	91,680.00	-	-	-	3,820.00	-	-	-	-	-	15,724.20	2,193.65	4,690.25	$ 118,108.10
ANALISTA "C"	CONFIANZA	QUINCENA	1	GASTO CORRIENTE	1528019	RECURSOS FEDERALES	15 RECURSOS FEDERALES	81 PARTICIPACIONES	-	-	-	91,680.00	-	-	-	3,820.00	-	-	-	-	-	15,724.20	2,193.65	4,690.25	$ 118,108.10
ANALISTA "C"	CONFIANZA	QUINCENA	1	GASTO CORRIENTE	1528019	RECURSOS FEDERALES	15 RECURSOS FEDERALES	81 PARTICIPACIONES	-	-	-	91,680.00	-	-	-	3,820.00	-	-	-	-	-	15,724.20	2,193.65	4,690.25	$ 118,108.10
ANALISTA "A"	CONFIANZA	QUINCENA	1	GASTO CORRIENTE	1528019	RECURSOS FEDERALES	15 RECURSOS FEDERALES	81 PARTICIPACIONES	-	-	-	74,400.00	-	-	-	3,100.00	-	-	-	-	-	15,724.20	2,193.65	4,690.25	$ 100,108.10
ANALISTA "C"	CONFIANZA	QUINCENA	1	GASTO CORRIENTE	1528019	RECURSOS FEDERALES	15 RECURSOS FEDERALES	81 PARTICIPACIONES	-	-	-	91,680.00	-	-	-	3,820.00	-	-	375.00	-	-	15,724.20	2,193.65	4,690.25	$ 118,483.10
COORDINADOR "B"	CONFIANZA	QUINCENA	1	GASTO CORRIENTE	1528019	RECURSOS FEDERALES	15 RECURSOS FEDERALES	81 PARTICIPACIONES	-	-	-	78,000.00	-	-	-	3,250.00	-	-	-	-	-	15,724.20	2,193.65	4,690.25	$ 103,858.10
ANALISTA "C"	CONFIANZA	QUINCENA	1	GASTO CORRIENTE	1528019	RECURSOS FEDERALES	15 RECURSOS FEDERALES	81 PARTICIPACIONES	-	-	-	91,680.00	-	-	-	3,820.00	-	-	-	-	-	15,724.20	2,193.65	4,690.25	$ 118,108.10
AUDITOR "B"	CONFIANZA	QUINCENA	1	GASTO CORRIENTE	1528019	RECURSOS FEDERALES	15 RECURSOS FEDERALES	81 PARTICIPACIONES	-	-	-	67,200.00	-	-	-	2,800.00	-	-	375.00	-	-	15,724.20	2,193.65	4,690.25	$ 92,983.10
ASESOR "C"	CONFIANZA	QUINCENA	1	GASTO CORRIENTE	1528019	RECURSOS FEDERALES	15 RECURSOS FEDERALES	81 PARTICIPACIONES	-	-	-	91,680.00	-	-	-	3,820.00	-	-	-	-	-	15,724.20	2,193.65	4,690.25	$ 118,108.10
CAJERO "C"	CONFIANZA	QUINCENA	1	GASTO CORRIENTE	1528019	RECURSOS FEDERALES	15 RECURSOS FEDERALES	81 PARTICIPACIONES	-	-	-	60,000.00	-	-	-	2,500.00	-	-	-	-	-	15,724.20	2,193.65	4,690.25	$ 85,108.10
ASESOR "C"	CONFIANZA	QUINCENA	1	GASTO CORRIENTE	1528019	RECURSOS FEDERALES	15 RECURSOS FEDERALES	81 PARTICIPACIONES	-	-	-	91,680.00	-	-	-	3,820.00	-	-	-	-	-	15,724.20	2,193.65	4,690.25	$ 118,108.10
ANALISTA "C"	CONFIANZA	QUINCENA	1	GASTO CORRIENTE	1528019	RECURSOS FEDERALES	15 RECURSOS FEDERALES	81 PARTICIPACIONES	-	-	-	91,680.00	-	-	-	3,820.00	-	-	375.00	-	-	15,724.20	2,193.65	4,690.25	$ 118,483.10
CAJERO "C"	CONFIANZA	QUINCENA	1	GASTO CORRIENTE	1528019	RECURSOS FEDERALES	15 RECURSOS FEDERALES	81 PARTICIPACIONES	-	-	-	60,000.00	-	-	-	2,500.00	-	-	-	-	-	15,724.20	2,193.65	4,690.25	$ 85,108.10
ANALISTA "C"	CONFIANZA	QUINCENA	1	GASTO CORRIENTE	1528019	RECURSOS FEDERALES	15 RECURSOS FEDERALES	81 PARTICIPACIONES	-	-	-	91,680.00	-	-	-	3,820.00	-	-	-	-	-	15,724.20	2,193.65	4,690.25	$ 118,108.10
ANALISTA "C"	CONFIANZA	QUINCENA	1	GASTO CORRIENTE	1528019	RECURSOS FEDERALES	15 RECURSOS FEDERALES	81 PARTICIPACIONES	-	-	-	91,680.00	-	-	-	3,820.00	-	-	-	-	-	15,724.20	2,193.65	4,690.25	$ 118,108.10
ANALISTA "C"	CONFIANZA	QUINCENA	1	GASTO CORRIENTE	1528019	RECURSOS FEDERALES	15 RECURSOS FEDERALES	81 PARTICIPACIONES	-	-	-	91,680.00	-	-	-	3,820.00	-	-	-	-	-	15,724.20	2,193.65	4,690.25	$ 118,108.10
ANALISTA "C"	CONFIANZA	QUINCENA	1	GASTO CORRIENTE	1528019	RECURSOS FEDERALES	15 RECURSOS FEDERALES	81 PARTICIPACIONES	-	-	-	91,680.00	-	-	-	3,820.00	-	-	-	-	-	15,724.20	2,193.65	4,690.25	$ 118,108.10
ANALISTA "C"	CONFIANZA	QUINCENA	1	GASTO CORRIENTE	1528019	RECURSOS FEDERALES	15 RECURSOS FEDERALES	81 PARTICIPACIONES	-	-	-	91,680.00	-	-	-	3,820.00	-	-	375.00	-	-	15,724.20	2,193.65	4,690.25	$ 118,483.10
ANALISTA "C"	CONFIANZA	QUINCENA	1	GASTO CORRIENTE	1528019	RECURSOS FEDERALES	15 RECURSOS FEDERALES	81 PARTICIPACIONES	-	-	-	91,680.00	-	-	-	3,820.00	-	-	-	-	-	15,724.20	2,193.65	4,690.25	$ 118,108.10
ASESOR "C"	CONFIANZA	QUINCENA	1	GASTO CORRIENTE	1528019	RECURSOS FEDERALES	15 RECURSOS FEDERALES	81 PARTICIPACIONES	-	-	-	91,680.00	-	-	-	3,820.00	-	-	375.00	-	-	15,724.20	2,193.65	4,690.25	$ 118,483.10
ANALISTA "C"	CONFIANZA	QUINCENA	1	GASTO CORRIENTE	1528019	RECURSOS FEDERALES	15 RECURSOS FEDERALES	81 PARTICIPACIONES	-	-	-	91,680.00	-	-	-	3,820.00	-	-	-	-	-	15,724.20	2,193.65	4,690.25	$ 118,108.10
ASESOR "C"	CONFIANZA	QUINCENA	1	GASTO CORRIENTE	1528019	RECURSOS FEDERALES	15 RECURSOS FEDERALES	81 PARTICIPACIONES	-	-	-	91,680.00	-	-	-	3,820.00	-	-	375.00	-	-	15,724.20	2,193.65	4,690.25	$ 118,483.10
ANALISTA "C"	CONFIANZA	QUINCENA	1	GASTO CORRIENTE	1528019	RECURSOS FEDERALES	15 RECURSOS FEDERALES	81 PARTICIPACIONES	-	-	-	91,680.00	-	-	-	3,820.00	-	-	-	-	-	15,724.20	2,193.65	4,690.25	$ 118,108.10
AUDITOR "B"	CONFIANZA	QUINCENA	1	GASTO CORRIENTE	1528019	RECURSOS FEDERALES	15 RECURSOS FEDERALES	81 PARTICIPACIONES	-	-	-	67,200.00	-	-	-	2,800.00	-	-	-	-	-	15,724.20	2,193.65	4,690.25	$ 92,608.10
ANALISTA "gs"	CONFIANZA	QUINCENA	1	GASTO CORRIENTE	1528019	RECURSOS FEDERALES	15 RECURSOS FEDERALES	81 PARTICIPACIONES	-	-	-	78,000.00	-	-	-	3,250.00	-	-	-	-	-	15,724.20	2,193.65	4,690.25	$ 103,858.10
ANALISTA "C"	CONFIANZA	QUINCENA	1	GASTO CORRIENTE	1528019	RECURSOS FEDERALES	15 RECURSOS FEDERALES	81 PARTICIPACIONES	-	-	-	91,680.00	-	-	-	3,820.00	-	-	-	-	-	15,724.20	2,193.65	4,690.25	$ 118,108.10
ASESOR "C"	CONFIANZA	QUINCENA	1	GASTO CORRIENTE	1528019	RECURSOS FEDERALES	15 RECURSOS FEDERALES	81 PARTICIPACIONES	-	-	-	91,680.00	-	-	-	3,820.00	-	-	-	-	-	15,724.20	2,193.65	4,690.25	$ 118,108.10
ASESOR "C"	CONFIANZA	QUINCENA	1	GASTO CORRIENTE	1528019	RECURSOS FEDERALES	15 RECURSOS FEDERALES	81 PARTICIPACIONES	-	-	-	91,680.00	-	-	-	3,820.00	-	-	-	-	-	15,724.20	2,193.65	4,690.25	$ 118,108.10
ASESOR "C"	CONFIANZA	QUINCENA	1	GASTO CORRIENTE	1528019	RECURSOS FEDERALES	15 RECURSOS FEDERALES	81 PARTICIPACIONES	-	-	-	91,680.00	-	-	-	3,820.00	-	-	375.00	-	-	15,724.20	2,193.65	4,690.25	$ 118,483.10
ANALISTA "C"	CONFIANZA	QUINCENA	1	GASTO CORRIENTE	1528019	RECURSOS FEDERALES	15 RECURSOS FEDERALES	81 PARTICIPACIONES	-	-	-	91,680.00	-	-	-	3,820.00	-	-	-	-	-	15,724.20	2,193.65	4,690.25	$ 118,108.10
COORDINADOR "B"	CONFIANZA	QUINCENA	1	GASTO CORRIENTE	1528019	RECURSOS FEDERALES	15 RECURSOS FEDERALES	81 PARTICIPACIONES	-	-	-	78,000.00	-	-	-	3,250.00	-	-	-	-	-	15,724.20	2,193.65	4,690.25	$ 103,858.10
CAJERO "C"	CONFIANZA	QUINCENA	1	GASTO CORRIENTE	1528019	RECURSOS FEDERALES	15 RECURSOS FEDERALES	81 PARTICIPACIONES	-	-	-	60,000.00	-	-	-	2,500.00	-	-	375.00	-	-	15,724.20	2,193.65	4,690.25	$ 85,483.10
ANALISTA "C"	CONFIANZA	QUINCENA	1	GASTO CORRIENTE	1528019	RECURSOS FEDERALES	15 RECURSOS FEDERALES	81 PARTICIPACIONES	-	-	-	91,680.00	-	-	-	3,820.00	-	-	-	-	-	15,724.20	2,193.65	4,690.25	$ 118,108.10
ASESOR "C"	CONFIANZA	QUINCENA	1	GASTO CORRIENTE	1528019	RECURSOS FEDERALES	15 RECURSOS FEDERALES	81 PARTICIPACIONES	-	-	-	91,680.00	-	-	-	3,820.00	-	-	-	-	-	15,724.20	2,193.65	4,690.25	$ 118,108.10

DOCUMENTO SOLO PARA CONSULTA

Plaz a/Puesto	Tipo de Contrato	Tipo de Nómina		Tipo de Gasto		Ramo	Fuente de Financiamiento	Cadenamt de Financiamiento/CRI	11321	11311	11211	12211	13111	13121	13211	13221	13311	13421	15411	17121	15111	14111	14121	Importe
CAJERO "C"	CONFIANZA	QUINCENA	1	GASTO CORRIENTE	1528019	RECURSOS FEDERALES	15 RECURSOS FEDERALES	81 PARTICIPACIONES	-	-	-	60,000.00	-	-	-	2,500.00	-	-	375.00	-	-	15,724.20	2,193.65	4,690.25	$ 85,483.10
ANALISTA "C"	CONFIANZA	QUINCENA	1	GASTO CORRIENTE	1528019	RECURSOS FEDERALES	15 RECURSOS FEDERALES	81 PARTICIPACIONES	-	-	-	91,680.00	-	-	-	3,820.00	-	-	-	-	-	15,724.20	2,193.65	4,690.25	$ 118,108.10
ASESOR "C"	CONFIANZA	QUINCENA	1	GASTO CORRIENTE	1528019	RECURSOS FEDERALES	15 RECURSOS FEDERALES	81 PARTICIPACIONES	-	-	-	91,680.00	-	-	-	3,820.00	-	-	-	-	-	15,724.20	2,193.65	4,690.25	$ 118,108.10
ASESOR "C"	CONFIANZA	QUINCENA	1	GASTO CORRIENTE	1528019	RECURSOS FEDERALES	15 RECURSOS FEDERALES	81 PARTICIPACIONES	-	-	-	91,680.00	-	-	-	3,820.00	-	-	-	-	-	15,724.20	2,193.65	4,690.25	$ 118,108.10
ASESOR "C"	CONFIANZA	QUINCENA	1	GASTO CORRIENTE	1528019	RECURSOS FEDERALES	15 RECURSOS FEDERALES	81 PARTICIPACIONES	-	-	-	91,680.00	-	-	-	3,820.00	-	-	-	-	-	15,724.20	2,193.65	4,690.25	$ 118,108.10
ASESOR "B"	CONFIANZA	QUINCENA	1	GASTO CORRIENTE	1528019	RECURSOS FEDERALES	15 RECURSOS FEDERALES	81 PARTICIPACIONES	-	-	-	78,000.00	-	-	-	3,250.00	-	-	-	-	-	15,724.20	2,193.65	4,690.25	$ 103,858.10
ASESOR "C"	CONFIANZA	QUINCENA	1	GASTO CORRIENTE	1528019	RECURSOS FEDERALES	15 RECURSOS FEDERALES	81 PARTICIPACIONES	-	-	-	91,680.00	-	-	-	3,820.00	-	-	-	-	-	15,724.20	2,193.65	4,690.25	$ 118,108.10
CAJERO "C"	CONFIANZA	QUINCENA	1	GASTO CORRIENTE	1528019	RECURSOS FEDERALES	15 RECURSOS FEDERALES	81 PARTICIPACIONES	-	-	-	60,000.00	-	-	-	2,500.00	-	-	-	-	-	15,724.20	2,193.65	4,690.25	$ 85,108.10
ANALISTA "C"	CONFIANZA	QUINCENA	1	GASTO CORRIENTE	1528019	RECURSOS FEDERALES	15 RECURSOS FEDERALES	81 PARTICIPACIONES	-	-	-	91,680.00	-	-	-	3,820.00	-	-	375.00	-	-	15,724.20	2,193.65	4,690.25	$ 118,483.10
ASESOR "C"	CONFIANZA	QUINCENA	1	GASTO CORRIENTE	1528019	RECURSOS FEDERALES	15 RECURSOS FEDERALES	81 PARTICIPACIONES	-	-	-	91,680.00	-	-	-	3,820.00	-	-	-	-	-	15,724.20	2,193.65	4,690.25	$ 118,108.10
ANALISTA "C"	CONFIANZA	QUINCENA	1	GASTO CORRIENTE	1528019	RECURSOS FEDERALES	15 RECURSOS FEDERALES	81 PARTICIPACIONES	-	-	-	91,680.00	-	-	-	3,820.00	-	-	-	-	-	15,724.20	2,193.65	4,690.25	$ 118,108.10
INSPECTOR "C"	CONFIANZA	QUINCENA	1	GASTO CORRIENTE	1528019	RECURSOS FEDERALES	15 RECURSOS FEDERALES	81 PARTICIPACIONES	-	-	-	48,000.00	-	-	-	2,000.00	-	-	-	-	-	15,724.20	2,193.65	4,690.25	$ 72,608.10
INSPECTOR "C"	CONFIANZA	QUINCENA	1	GASTO CORRIENTE	1528019	RECURSOS FEDERALES	15 RECURSOS FEDERALES	81 PARTICIPACIONES	-	-	-	48,000.00	-	-	-	2,000.00	-	-	-	-	-	15,724.20	2,193.65	4,690.25	$ 72,608.10
INSPECTOR "C"	CONFIANZA	QUINCENA	1	GASTO CORRIENTE	1528019	RECURSOS FEDERALES	15 RECURSOS FEDERALES	81 PARTICIPACIONES	-	-	-	48,000.00	-	-	-	2,000.00	-	-	-	-	-	15,724.20	2,193.65	4,690.25	$ 72,608.10
INSPECTOR "C"	CONFIANZA	QUINCENA	1	GASTO CORRIENTE	1528019	RECURSOS FEDERALES	15 RECURSOS FEDERALES	81 PARTICIPACIONES	-	-	-	48,000.00	-	-	-	2,000.00	-	-	-	-	-	15,724.20	2,193.65	4,690.25	$ 72,608.10
INSPECTOR "C"	CONFIANZA	QUINCENA	1	GASTO CORRIENTE	1528019	RECURSOS FEDERALES	15 RECURSOS FEDERALES	81 PARTICIPACIONES	-	-	-	48,000.00	-	-	-	2,000.00	-	-	-	-	-	15,724.20	2,193.65	4,690.25	$ 72,608.10
INSPECTOR "C"	CONFIANZA	QUINCENA	1	GASTO CORRIENTE	1528019	RECURSOS FEDERALES	15 RECURSOS FEDERALES	81 PARTICIPACIONES	-	-	-	48,000.00	-	-	-	2,000.00	-	-	-	-	-	15,724.20	2,193.65	4,690.25	$ 72,608.10
AUXILIAR "C"	CONFIANZA	QUINCENA	1	GASTO CORRIENTE	1528019	RECURSOS FEDERALES	15 RECURSOS FEDERALES	81 PARTICIPACIONES	-	-	-	91,680.00	-	-	-	3,820.00	-	-	375.00	-	-	15,724.20	2,193.65	4,690.25	$ 118,483.10
ASESOR "C"	CONFIANZA	QUINCENA	1	GASTO CORRIENTE	1528019	RECURSOS FEDERALES	15 RECURSOS FEDERALES	81 PARTICIPACIONES	-	-	-	91,680.00	-	-	-	3,820.00	-	-	-	-	-	15,724.20	2,193.65	4,690.25	$ 118,108.10
CAJERO "C"	CONFIANZA	QUINCENA	1	GASTO CORRIENTE	1528019	RECURSOS FEDERALES	15 RECURSOS FEDERALES	81 PARTICIPACIONES	-	-	-	60,000.00	-	-	-	2,500.00	-	-	-	-	-	15,724.20	2,193.65	4,690.25	$ 85,108.10
ASESOR "C"	CONFIANZA	QUINCENA	1	GASTO CORRIENTE	1528019	RECURSOS FEDERALES	15 RECURSOS FEDERALES	81 PARTICIPACIONES	-	-	-	91,680.00	-	-	-	3,820.00	-	-	-	-	-	15,724.20	2,193.65	4,690.25	$ 118,108.10
ASESOR "C"	CONFIANZA	QUINCENA	1	GASTO CORRIENTE	1528019	RECURSOS FEDERALES	15 RECURSOS FEDERALES	81 PARTICIPACIONES	-	-	-	91,680.00	-	-	-	3,820.00	-	-	-	-	-	15,724.20	2,193.65	4,690.25	$ 118,108.10
ANALISTA "C"	CONFIANZA	QUINCENA	1	GASTO CORRIENTE	1528019	RECURSOS FEDERALES	15 RECURSOS FEDERALES	81 PARTICIPACIONES	-	-	-	91,680.00	-	-	-	3,820.00	-	-	-	-	-	15,724.20	2,193.65	4,690.25	$ 118,108.10
CAJERO "C"	CONFIANZA	QUINCENA	1	GASTO CORRIENTE	1528019	RECURSOS FEDERALES	15 RECURSOS FEDERALES	81 PARTICIPACIONES	-	-	-	60,000.00	-	-	-	2,500.00	-	-	375.00	-	-	15,724.20	2,193.65	4,690.25	$ 85,483.10
ASESOR "B"	CONFIANZA	QUINCENA	1	GASTO CORRIENTE	1528019	RECURSOS FEDERALES	15 RECURSOS FEDERALES	81 PARTICIPACIONES	-	-	-	78,000.00	-	-	-	3,250.00	-	-	-	-	-	15,724.20	2,193.65	4,690.25	$ 103,858.10
INSPECTOR "C"	CONFIANZA	QUINCENA	1	GASTO CORRIENTE	1528019	RECURSOS FEDERALES	15 RECURSOS FEDERALES	81 PARTICIPACIONES	-	-	-	48,000.00	-	-	-	2,000.00	-	-	-	-	-	15,724.20	2,193.65	4,690.25	$ 72,608.10
ASESOR "C"	CONFIANZA	QUINCENA	1	GASTO CORRIENTE	1528019	RECURSOS FEDERALES	15 RECURSOS FEDERALES	81 PARTICIPACIONES	-	-	-	91,680.00	-	-	-	3,820.00	-	-	-	-	-	15,724.20	2,193.65	4,690.25	$ 118,108.10
CAJERO "C"	CONFIANZA	QUINCENA	1	GASTO CORRIENTE	1528019	RECURSOS FEDERALES	15 RECURSOS FEDERALES	81 PARTICIPACIONES	-	-	-	60,000.00	-	-	-	2,500.00	-	-	-	-	-	15,724.20	2,193.65	4,690.25	$ 85,108.10
CAJERO "C"	CONFIANZA	QUINCENA	1	GASTO CORRIENTE	1528019	RECURSOS FEDERALES	15 RECURSOS FEDERALES	81 PARTICIPACIONES	-	-	-	60,000.00	-	-	-	2,500.00	-	-	-	-	-	15,724.20	2,193.65	4,690.25	$ 85,108.10
ASESOR "C"	CONFIANZA	QUINCENA	1	GASTO CORRIENTE	1528019	RECURSOS FEDERALES	15 RECURSOS FEDERALES	81 PARTICIPACIONES	-	-	-	91,680.00	-	-	-	3,820.00	-	-	-	-	-	15,724.20	2,193.65	4,690.25	$ 118,108.10
CAJERO "C"	CONFIANZA	QUINCENA	1	GASTO CORRIENTE	1528019	RECURSOS FEDERALES	15 RECURSOS FEDERALES	81 PARTICIPACIONES	-	-	-	60,000.00	-	-	-	2,500.00	-	-	-	-	-	15,724.20	2,193.65	4,690.25	$ 85,108.10
COORDINADOR "C"	CONFIANZA	QUINCENA	1	GASTO CORRIENTE	1528019	RECURSOS FEDERALES	15 RECURSOS FEDERALES	81 PARTICIPACIONES	-	-	-	91,680.00	-	-	-	3,820.00	-	-	-	-	-	15,724.20	2,193.65	4,690.25	$ 118,108.10
CAJERO "C"	CONFIANZA	QUINCENA	1	GASTO CORRIENTE	1528019	RECURSOS FEDERALES	15 RECURSOS FEDERALES	81 PARTICIPACIONES	-	-	-	60,000.00	-	-	-	2,500.00	-	-	-	-	-	15,724.20	2,193.65	4,690.25	$ 85,108.10
ANALISTA "C"	CONFIANZA	QUINCENA	1	GASTO CORRIENTE	1528019	RECURSOS FEDERALES	15 RECURSOS FEDERALES	81 PARTICIPACIONES	-	-	-	91,680.00	-	-	-	3,820.00	-	-	-	-	-	15,724.20	2,193.65	4,690.25	$ 118,108.10
CAJERO "C"	CONFIANZA	QUINCENA	1	GASTO CORRIENTE	1528019	RECURSOS FEDERALES	15 RECURSOS FEDERALES	81 PARTICIPACIONES	-	-	-	60,000.00	-	-	-	2,500.00	-	-	-	-	-	15,724.20	2,193.65	4,690.25	$ 85,108.10

DOCUMENTO SOLO PARA CONSULTA

Plaz a/Puesto	Tipo de Contrato	Tipo de Nómina		Tipo de Gasto		Ramo	Fuente de Financiamiento	Subfuente de Financiamiento (CRI)	11321	11311	12211	12231	13111	13121	13211	13221	13311	13421	15411	17121	15111	14111	14121	Importe
ASESOR " C "	CONFIANZA	QUINCENA	1	GASTO CORRIENTE	1528019	RECURSOS FEDERALES	15 RECURSOS FEDERALES	81 PARTICIPACIONES	-	-	91,680.00	-	-	-	-	3,820.00	-	-	-	-	-	15,724.20	2,193.65	4,690.25	$ 118,108.10
ANALISTA " C "	CONFIANZA	QUINCENA	1	GASTO CORRIENTE	1528019	RECURSOS FEDERALES	15 RECURSOS FEDERALES	81 PARTICIPACIONES	-	-	91,680.00	-	-	-	-	3,820.00	-	-	-	-	-	15,724.20	2,193.65	4,690.25	$ 118,108.10
AUDITOR " B "	CONFIANZA	QUINCENA	1	GASTO CORRIENTE	1528019	RECURSOS FEDERALES	15 RECURSOS FEDERALES	81 PARTICIPACIONES	-	-	67,200.00	-	-	-	-	2,800.00	-	-	-	-	-	15,724.20	2,193.65	4,690.25	$ 92,608.10
CAJERO " C "	CONFIANZA	QUINCENA	1	GASTO CORRIENTE	1528019	RECURSOS FEDERALES	15 RECURSOS FEDERALES	81 PARTICIPACIONES	-	-	60,000.00	-	-	-	-	2,500.00	-	-	-	-	-	15,724.20	2,193.65	4,690.25	$ 85,108.10
ANALISTA " C "	CONFIANZA	QUINCENA	1	GASTO CORRIENTE	1528019	RECURSOS FEDERALES	15 RECURSOS FEDERALES	81 PARTICIPACIONES	-	-	91,680.00	-	-	-	-	3,820.00	-	-	-	-	-	15,724.20	2,193.65	4,690.25	$ 118,108.10
ASESOR " C "	CONFIANZA	QUINCENA	1	GASTO CORRIENTE	1528019	RECURSOS FEDERALES	15 RECURSOS FEDERALES	81 PARTICIPACIONES	-	-	91,680.00	-	-	-	-	3,820.00	-	-	-	-	-	15,724.20	2,193.65	4,690.25	$ 118,108.10
CAJERO " C "	CONFIANZA	QUINCENA	1	GASTO CORRIENTE	1528019	RECURSOS FEDERALES	15 RECURSOS FEDERALES	81 PARTICIPACIONES	-	-	60,000.00	-	-	-	-	2,500.00	-	-	-	-	-	15,724.20	2,193.65	4,690.25	$ 85,108.10
CAJERO " C "	CONFIANZA	QUINCENA	1	GASTO CORRIENTE	1528019	RECURSOS FEDERALES	15 RECURSOS FEDERALES	81 PARTICIPACIONES	-	-	60,000.00	-	-	-	-	2,500.00	-	-	-	-	-	15,724.20	2,193.65	4,690.25	$ 85,108.10
ANALISTA " C "	CONFIANZA	QUINCENA	1	GASTO CORRIENTE	1528019	RECURSOS FEDERALES	15 RECURSOS FEDERALES	81 PARTICIPACIONES	-	-	91,680.00	-	-	-	-	3,820.00	-	-	-	-	-	15,724.20	2,193.65	4,690.25	$ 118,108.10
ANALISTA " C "	CONFIANZA	QUINCENA	1	GASTO CORRIENTE	1528019	RECURSOS FEDERALES	15 RECURSOS FEDERALES	81 PARTICIPACIONES	-	-	91,680.00	-	-	-	-	3,820.00	-	-	-	-	-	15,724.20	2,193.65	4,690.25	$ 118,108.10
ANALISTA " A "	CONFIANZA	QUINCENA	1	GASTO CORRIENTE	1528019	RECURSOS FEDERALES	15 RECURSOS FEDERALES	81 PARTICIPACIONES	-	-	74,400.00	-	-	-	-	3,100.00	-	-	-	-	-	15,724.20	2,193.65	4,690.25	$ 100,108.10
ANALISTA " A "	CONFIANZA	QUINCENA	1	GASTO CORRIENTE	1528019	RECURSOS FEDERALES	15 RECURSOS FEDERALES	81 PARTICIPACIONES	-	-	74,400.00	-	-	-	-	3,100.00	-	-	-	-	-	15,724.20	2,193.65	4,690.25	$ 100,108.10
ANALISTA " A "	CONFIANZA	QUINCENA	1	GASTO CORRIENTE	1528019	RECURSOS FEDERALES	15 RECURSOS FEDERALES	81 PARTICIPACIONES	-	-	74,400.00	-	-	-	-	3,100.00	-	-	-	-	-	15,724.20	2,193.65	4,690.25	$ 100,108.10
ASESOR " B "	CONFIANZA	QUINCENA	1	GASTO CORRIENTE	1528019	RECURSOS FEDERALES	15 RECURSOS FEDERALES	81 PARTICIPACIONES	-	-	78,000.00	-	-	-	-	3,250.00	-	-	-	-	-	15,724.20	2,193.65	4,690.25	$ 103,858.10
COORDINADOR " B "	CONFIANZA	QUINCENA	1	GASTO CORRIENTE	1528019	RECURSOS FEDERALES	15 RECURSOS FEDERALES	81 PARTICIPACIONES	-	-	78,000.00	-	-	-	-	3,250.00	-	-	-	-	-	15,724.20	2,193.65	4,690.25	$ 103,858.10
ANALISTA " A "	CONFIANZA	QUINCENA	1	GASTO CORRIENTE	1528019	RECURSOS FEDERALES	15 RECURSOS FEDERALES	81 PARTICIPACIONES	-	-	74,400.00	-	-	-	-	3,100.00	-	-	-	-	-	15,724.20	2,193.65	4,690.25	$ 100,108.10
COORDINADOR " C "	CONFIANZA	QUINCENA	1	GASTO CORRIENTE	1528019	RECURSOS FEDERALES	15 RECURSOS FEDERALES	81 PARTICIPACIONES	-	-	91,680.00	-	-	-	-	3,820.00	-	-	-	-	-	15,724.20	2,193.65	4,690.25	$ 118,108.10
ANALISTA " C "	CONFIANZA	QUINCENA	1	GASTO CORRIENTE	1528019	RECURSOS FEDERALES	15 RECURSOS FEDERALES	81 PARTICIPACIONES	-	-	78,000.00	-	-	-	-	3,250.00	-	-	-	-	-	15,724.20	2,193.65	4,690.25	$ 103,858.10
COORDINADOR " B "	CONFIANZA	QUINCENA	1	GASTO CORRIENTE	1528019	RECURSOS FEDERALES	15 RECURSOS FEDERALES	81 PARTICIPACIONES	-	-	78,000.00	-	-	-	-	3,250.00	-	-	-	-	-	15,724.20	2,193.65	4,690.25	$ 103,858.10
ANALISTA " C "	CONFIANZA	QUINCENA	1	GASTO CORRIENTE	1528019	RECURSOS FEDERALES	15 RECURSOS FEDERALES	81 PARTICIPACIONES	-	-	91,680.00	-	-	-	-	3,820.00	-	-	-	-	-	15,724.20	2,193.65	4,690.25	$ 118,108.10
ASESOR " C "	CONFIANZA	QUINCENA	1	GASTO CORRIENTE	1528019	RECURSOS FEDERALES	15 RECURSOS FEDERALES	81 PARTICIPACIONES	-	-	91,680.00	-	-	-	-	3,820.00	-	-	-	-	-	15,724.20	2,193.65	4,690.25	$ 118,108.10
ASESOR " C "	CONFIANZA	QUINCENA	1	GASTO CORRIENTE	1528019	RECURSOS FEDERALES	15 RECURSOS FEDERALES	81 PARTICIPACIONES	-	-	91,680.00	-	-	-	-	3,820.00	-	-	-	-	-	15,724.20	2,193.65	4,690.25	$ 118,108.10
COORDINADOR " C "	CONFIANZA	QUINCENA	1	GASTO CORRIENTE	1528019	RECURSOS FEDERALES	15 RECURSOS FEDERALES	81 PARTICIPACIONES	-	-	91,680.00	-	-	-	-	3,820.00	-	-	-	-	-	15,724.20	2,193.65	4,690.25	$ 118,108.10
ANALISTA " A "	CONFIANZA	QUINCENA	1	GASTO CORRIENTE	1528019	RECURSOS FEDERALES	15 RECURSOS FEDERALES	81 PARTICIPACIONES	-	-	74,400.00	-	-	-	-	3,100.00	-	-	-	-	-	15,724.20	2,193.65	4,690.25	$ 100,108.10
ANALISTA " C "	CONFIANZA	QUINCENA	1	GASTO CORRIENTE	1528019	RECURSOS FEDERALES	15 RECURSOS FEDERALES	81 PARTICIPACIONES	-	-	91,680.00	-	-	-	-	3,820.00	-	-	-	-	-	15,724.20	2,193.65	4,690.25	$ 118,108.10
COORDINADOR " C "	CONFIANZA	QUINCENA	1	GASTO CORRIENTE	1528019	RECURSOS FEDERALES	15 RECURSOS FEDERALES	81 PARTICIPACIONES	-	-	91,680.00	-	-	-	-	3,820.00	-	-	-	-	-	15,724.20	2,193.65	4,690.25	$ 118,108.10
ANALISTA " C "	CONFIANZA	QUINCENA	1	GASTO CORRIENTE	1528019	RECURSOS FEDERALES	15 RECURSOS FEDERALES	81 PARTICIPACIONES	-	-	91,680.00	-	-	-	-	3,820.00	-	-	-	-	-	15,724.20	2,193.65	4,690.25	$ 118,108.10
COORDINADOR " B "	CONFIANZA	QUINCENA	1	GASTO CORRIENTE	1528019	RECURSOS FEDERALES	15 RECURSOS FEDERALES	81 PARTICIPACIONES	-	-	78,000.00	-	-	-	-	3,250.00	-	-	-	-	-	15,724.20	2,193.65	4,690.25	$ 103,858.10
COORDINADOR " C "	CONFIANZA	QUINCENA	1	GASTO CORRIENTE	1528019	RECURSOS FEDERALES	15 RECURSOS FEDERALES	81 PARTICIPACIONES	-	-	91,680.00	-	-	-	-	3,820.00	-	-	-	-	-	15,724.20	2,193.65	4,690.25	$ 118,108.10
ASESOR " C "	CONFIANZA	QUINCENA	1	GASTO CORRIENTE	1528019	RECURSOS FEDERALES	15 RECURSOS FEDERALES	81 PARTICIPACIONES	-	-	91,680.00	-	-	-	-	3,820.00	-	-	-	-	-	15,724.20	2,193.65	4,690.25	$ 118,108.10
ANALISTA " C "	CONFIANZA	QUINCENA	1	GASTO CORRIENTE	1528019	RECURSOS FEDERALES	15 RECURSOS FEDERALES	81 PARTICIPACIONES	-	-	91,680.00	-	-	-	-	3,820.00	-	-	-	-	-	15,724.20	2,193.65	4,690.25	$ 118,108.10
ANALISTA " A "	CONFIANZA	QUINCENA	1	GASTO CORRIENTE	1528019	RECURSOS FEDERALES	15 RECURSOS FEDERALES	81 PARTICIPACIONES	-	-	74,400.00	-	-	-	-	3,100.00	-	-	-	-	-	15,724.20	2,193.65	4,690.25	$ 100,108.10
ANALISTA " C "	CONFIANZA	QUINCENA	1	GASTO CORRIENTE	1528019	RECURSOS FEDERALES	15 RECURSOS FEDERALES	81 PARTICIPACIONES	-	-	91,680.00	-	-	-	-	3,820.00	-	-	-	-	-	15,724.20	2,193.65	4,690.25	$ 118,108.10
ANALISTA " C "	CONFIANZA	QUINCENA	1	GASTO CORRIENTE	1528019	RECURSOS FEDERALES	15 RECURSOS FEDERALES	81 PARTICIPACIONES	-	-	91,680.00	-	-	-	-	3,820.00	-	-	-	-	-	15,724.20	2,193.65	4,690.25	$ 118,108.10
ANALISTA " C "	CONFIANZA	QUINCENA	1	GASTO CORRIENTE	1528019	RECURSOS FEDERALES	15 RECURSOS FEDERALES	81 PARTICIPACIONES	-	-	91,680.00	-	-	-	-	3,820.00	-	-	-	-	-	15,724.20	2,193.65	4,690.25	$ 118,108.10

DOCUMENTO SOLO PARA CONSULTA

Plaz a/Puesto	Tipo de Contrato	Tipo de Nómina		Tipo de Gasto		Ramo	Fuente de Financiamiento	Subfuente de Financiamiento (CRI)	11321	11311	11211	12211	12221	13111	13121	13211	13221	13311	13421	15411	17121	15111	14111	14121	Importe
ANALISTA " A "	CONFIANZA	QUINCENA	1	GASTO CORRIENTE	1528019	RECURSOS FEDERALES	15 RECURSOS FEDERALES	81 PARTICIPACIONES	-	-	-	74,400.00	-	-	-	-	3,100.00	-	-	-	-	-	15,724.20	2,193.65	4,690.25	$ 100,108.10
ASESOR " C "	CONFIANZA	QUINCENA	1	GASTO CORRIENTE	1528019	RECURSOS FEDERALES	15 RECURSOS FEDERALES	81 PARTICIPACIONES	-	-	-	91,680.00	-	-	-	-	3,820.00	-	-	-	-	-	15,724.20	2,193.65	4,690.25	$ 118,108.10
ASESOR " C "	CONFIANZA	QUINCENA	1	GASTO CORRIENTE	1528019	RECURSOS FEDERALES	15 RECURSOS FEDERALES	81 PARTICIPACIONES	-	-	-	91,680.00	-	-	-	-	3,820.00	-	-	-	-	-	15,724.20	2,193.65	4,690.25	$ 118,108.10
ANALISTA " A "	CONFIANZA	QUINCENA	1	GASTO CORRIENTE	1528019	RECURSOS FEDERALES	15 RECURSOS FEDERALES	81 PARTICIPACIONES	-	-	-	74,400.00	-	-	-	-	3,100.00	-	-	-	-	-	15,724.20	2,193.65	4,690.25	$ 100,108.10
ANALISTA " A "	CONFIANZA	QUINCENA	1	GASTO CORRIENTE	1528019	RECURSOS FEDERALES	15 RECURSOS FEDERALES	81 PARTICIPACIONES	-	-	-	74,400.00	-	-	-	-	3,100.00	-	-	-	-	-	15,724.20	2,193.65	4,690.25	$ 100,108.10
ANALISTA " C "	CONFIANZA	QUINCENA	1	GASTO CORRIENTE	1528019	RECURSOS FEDERALES	15 RECURSOS FEDERALES	81 PARTICIPACIONES	-	-	-	91,680.00	-	-	-	-	3,820.00	-	-	-	-	-	15,724.20	2,193.65	4,690.25	$ 118,108.10
ASESOR " C "	CONFIANZA	QUINCENA	1	GASTO CORRIENTE	1528019	RECURSOS FEDERALES	15 RECURSOS FEDERALES	81 PARTICIPACIONES	-	-	-	91,680.00	-	-	-	-	3,820.00	-	-	-	-	-	15,724.20	2,193.65	4,690.25	$ 118,108.10
ASESOR " C "	CONFIANZA	QUINCENA	1	GASTO CORRIENTE	1528019	RECURSOS FEDERALES	15 RECURSOS FEDERALES	81 PARTICIPACIONES	-	-	-	91,680.00	-	-	-	-	3,820.00	-	-	-	-	-	15,724.20	2,193.65	4,690.25	$ 118,108.10
ASESOR " C "	CONFIANZA	QUINCENA	1	GASTO CORRIENTE	1528019	RECURSOS FEDERALES	15 RECURSOS FEDERALES	81 PARTICIPACIONES	-	-	-	91,680.00	-	-	-	-	3,820.00	-	-	-	-	-	15,724.20	2,193.65	4,690.25	$ 118,108.10
ANALISTA " C "	CONFIANZA	QUINCENA	1	GASTO CORRIENTE	1528019	RECURSOS FEDERALES	15 RECURSOS FEDERALES	81 PARTICIPACIONES	-	-	-	91,680.00	-	-	-	-	3,820.00	-	-	-	-	-	15,724.20	2,193.65	4,690.25	$ 118,108.10
ASESOR " C "	CONFIANZA	QUINCENA	1	GASTO CORRIENTE	1528019	RECURSOS FEDERALES	15 RECURSOS FEDERALES	81 PARTICIPACIONES	-	-	-	91,680.00	-	-	-	-	3,820.00	-	-	-	-	-	15,724.20	2,193.65	4,690.25	$ 118,108.10
ANALISTA " C "	CONFIANZA	QUINCENA	1	GASTO CORRIENTE	1528019	RECURSOS FEDERALES	15 RECURSOS FEDERALES	81 PARTICIPACIONES	-	-	-	99,600.00	-	-	-	-	3,820.00	-	-	-	-	-	15,724.20	2,193.65	4,690.25	$ 118,108.10
COORDINADOR " B "	CONFIANZA	QUINCENA	1	GASTO CORRIENTE	1528019	RECURSOS FEDERALES	15 RECURSOS FEDERALES	81 PARTICIPACIONES	-	-	-	78,000.00	-	-	-	-	3,250.00	-	-	-	-	-	15,724.20	2,193.65	4,690.25	$ 103,858.10
ANALISTA " C "	CONFIANZA	QUINCENA	1	GASTO CORRIENTE	1528019	RECURSOS FEDERALES	15 RECURSOS FEDERALES	81 PARTICIPACIONES	-	-	-	91,680.00	-	-	-	-	3,820.00	-	-	-	-	-	15,724.20	2,193.65	4,690.25	$ 118,108.10
ANALISTA " C "	CONFIANZA	QUINCENA	1	GASTO CORRIENTE	1528019	RECURSOS FEDERALES	15 RECURSOS FEDERALES	81 PARTICIPACIONES	-	-	-	91,680.00	-	-	-	-	3,820.00	-	-	-	-	-	15,724.20	2,193.65	4,690.25	$ 118,108.10
ANALISTA " C "	CONFIANZA	QUINCENA	1	GASTO CORRIENTE	1528019	RECURSOS FEDERALES	15 RECURSOS FEDERALES	81 PARTICIPACIONES	-	-	-	91,680.00	-	-	-	-	3,820.00	-	-	-	-	-	15,724.20	2,193.65	4,690.25	$ 118,108.10
COORDINADOR " B "	CONFIANZA	QUINCENA	1	GASTO CORRIENTE	1528019	RECURSOS FEDERALES	15 RECURSOS FEDERALES	81 PARTICIPACIONES	-	-	-	78,000.00	-	-	-	-	3,250.00	-	-	-	-	-	15,724.20	2,193.65	4,690.25	$ 103,858.10
CAPACITADOR " A "	CONFIANZA	QUINCENA	1	GASTO CORRIENTE	1528019	RECURSOS FEDERALES	15 RECURSOS FEDERALES	81 PARTICIPACIONES	-	-	-	62,400.00	-	-	-	-	2,600.00	-	-	-	-	-	15,724.20	2,193.65	4,690.25	$ 87,608.10
ANALISTA " C "	CONFIANZA	QUINCENA	1	GASTO CORRIENTE	1528019	RECURSOS FEDERALES	15 RECURSOS FEDERALES	81 PARTICIPACIONES	-	-	-	91,680.00	-	-	-	-	3,820.00	-	-	-	-	-	15,724.20	2,193.65	4,690.25	$ 118,108.10
ASESOR " C "	CONFIANZA	QUINCENA	1	GASTO CORRIENTE	1528019	RECURSOS FEDERALES	15 RECURSOS FEDERALES	81 PARTICIPACIONES	-	-	-	91,680.00	-	-	-	-	3,820.00	-	-	-	-	-	15,724.20	2,193.65	4,690.25	$ 118,108.10
ANALISTA " C "	CONFIANZA	QUINCENA	1	GASTO CORRIENTE	1528019	RECURSOS FEDERALES	15 RECURSOS FEDERALES	81 PARTICIPACIONES	-	-	-	91,680.00	-	-	-	-	3,820.00	-	-	-	-	-	15,724.20	2,193.65	4,690.25	$ 118,108.10
ANALISTA " C "	CONFIANZA	QUINCENA	1	GASTO CORRIENTE	1528019	RECURSOS FEDERALES	15 RECURSOS FEDERALES	81 PARTICIPACIONES	-	-	-	91,680.00	-	-	-	-	3,820.00	-	-	-	-	-	15,724.20	2,193.65	4,690.25	$ 118,108.10
COORDINADOR " B "	CONFIANZA	QUINCENA	1	GASTO CORRIENTE	1528019	RECURSOS FEDERALES	15 RECURSOS FEDERALES	81 PARTICIPACIONES	-	-	-	78,000.00	-	-	-	-	3,250.00	-	-	-	-	-	15,724.20	2,193.65	4,690.25	$ 103,858.10
ASESOR " C "	CONFIANZA	QUINCENA	1	GASTO CORRIENTE	1528019	RECURSOS FEDERALES	15 RECURSOS FEDERALES	81 PARTICIPACIONES	-	-	-	91,680.00	-	-	-	-	3,820.00	-	-	-	-	-	15,724.20	2,193.65	4,690.25	$ 118,108.10
ANALISTA " A "	CONFIANZA	QUINCENA	1	GASTO CORRIENTE	1528019	RECURSOS FEDERALES	15 RECURSOS FEDERALES	81 PARTICIPACIONES	-	-	-	74,400.00	-	-	-	-	3,100.00	-	-	-	-	-	15,724.20	2,193.65	4,690.25	$ 100,108.10
ASESOR " C "	CONFIANZA	QUINCENA	1	GASTO CORRIENTE	1528019	RECURSOS FEDERALES	15 RECURSOS FEDERALES	81 PARTICIPACIONES	-	-	-	91,680.00	-	-	-	-	3,820.00	-	-	-	-	-	15,724.20	2,193.65	4,690.25	$ 118,108.10
ANALISTA " A "	CONFIANZA	QUINCENA	1	GASTO CORRIENTE	1528019	RECURSOS FEDERALES	15 RECURSOS FEDERALES	81 PARTICIPACIONES	-	-	-	74,400.00	-	-	-	-	3,100.00	-	-	-	-	-	15,724.20	2,193.65	4,690.25	$ 100,108.10
ANALISTA " C "	CONFIANZA	QUINCENA	1	GASTO CORRIENTE	1528019	RECURSOS FEDERALES	15 RECURSOS FEDERALES	81 PARTICIPACIONES	-	-	-	91,680.00	-	-	-	-	3,820.00	-	-	-	-	-	15,724.20	2,193.65	4,690.25	$ 118,108.10
ANALISTA " A "	CONFIANZA	QUINCENA	1	GASTO CORRIENTE	1528019	RECURSOS FEDERALES	15 RECURSOS FEDERALES	81 PARTICIPACIONES	-	-	-	74,400.00	-	-	-	-	3,100.00	-	-	-	-	-	15,724.20	2,193.65	4,690.25	$ 100,108.10
ANALISTA " C "	CONFIANZA	QUINCENA	1	GASTO CORRIENTE	1528019	RECURSOS FEDERALES	15 RECURSOS FEDERALES	81 PARTICIPACIONES	-	-	-	91,680.00	-	-	-	-	3,820.00	-	-	-	-	-	15,724.20	2,193.65	4,690.25	$ 118,108.10
ASESOR " C "	CONFIANZA	QUINCENA	1	GASTO CORRIENTE	1528019	RECURSOS FEDERALES	15 RECURSOS FEDERALES	81 PARTICIPACIONES	-	-	-	91,680.00	-	-	-	-	3,820.00	-	-	-	-	-	15,724.20	2,193.65	4,690.25	$ 118,108.10
ANALISTA " C "	CONFIANZA	QUINCENA	1	GASTO CORRIENTE	1528019	RECURSOS FEDERALES	15 RECURSOS FEDERALES	81 PARTICIPACIONES	-	-	-	91,680.00	-	-	-	-	3,820.00	-	-	-	-	-	15,724.20	2,193.65	4,690.25	$ 118,108.10
COORDINADOR " C "	CONFIANZA	QUINCENA	1	GASTO CORRIENTE	1528019	RECURSOS FEDERALES	15 RECURSOS FEDERALES	81 PARTICIPACIONES	-	-	-	91,680.00	-	-	-	-	3,820.00	-	-	-	-	-	15,724.20	2,193.65	4,690.25	$ 118,108.10
COORDINADOR " B "	CONFIANZA	QUINCENA	1	GASTO CORRIENTE	1528019	RECURSOS FEDERALES	15 RECURSOS FEDERALES	81 PARTICIPACIONES	-	-	-	78,000.00	-	-	-	-	3,250.00	-	-	-	-	-	15,724.20	2,193.65	4,690.25	$ 103,858.10

DOCUMENTO SOLO PARA CONSULTA

Plaz a/Puesto	Tipo de Contrato	Tipo de Nómina		Tipo de Gasto		Ramo	Fuente de Financiamiento	Subfuente de Financiamiento/CRI	11321	11311	11211	12211	12221	13111	13121	13211	13221	13311	13421	15411	17121	15111	14111	14121	Importe
ASESOR "C"	CONFIANZA	QUINCENA	1	GASTO CORRIENTE	1528019	RECURSOS FEDERALES	15 RECURSOS FEDERALES	81 PARTICIPACIONES	-	-	-	91,680.00	-	-	-	-	3,820.00	-	-	-	-	-	15,724.20	2,193.65	4,690.25	$ 118,108.10
ANALISTA "C"	CONFIANZA	QUINCENA	1	GASTO CORRIENTE	1528019	RECURSOS FEDERALES	15 RECURSOS FEDERALES	81 PARTICIPACIONES	-	-	-	91,680.00	-	-	-	-	3,820.00	-	-	-	-	-	15,724.20	2,193.65	4,690.25	$ 118,108.10
ANALISTA "C"	CONFIANZA	QUINCENA	1	GASTO CORRIENTE	1528019	RECURSOS FEDERALES	15 RECURSOS FEDERALES	81 PARTICIPACIONES	-	-	-	91,680.00	-	-	-	-	3,820.00	-	-	-	-	-	15,724.20	2,193.65	4,690.25	$ 118,108.10
ASESOR "C"	CONFIANZA	QUINCENA	1	GASTO CORRIENTE	1528019	RECURSOS FEDERALES	15 RECURSOS FEDERALES	81 PARTICIPACIONES	-	-	-	91,680.00	-	-	-	-	3,820.00	-	-	-	-	-	15,724.20	2,193.65	4,690.25	$ 118,108.10
COORDINADOR "B"	CONFIANZA	QUINCENA	1	GASTO CORRIENTE	1528019	RECURSOS FEDERALES	15 RECURSOS FEDERALES	81 PARTICIPACIONES	-	-	-	78,000.00	-	-	-	-	3,250.00	-	-	-	-	-	15,724.20	2,193.65	4,690.25	$ 103,858.10
ANALISTA "C"	CONFIANZA	QUINCENA	1	GASTO CORRIENTE	1528019	RECURSOS FEDERALES	15 RECURSOS FEDERALES	81 PARTICIPACIONES	-	-	-	91,680.00	-	-	-	-	3,820.00	-	-	-	-	-	15,724.20	2,193.65	4,690.25	$ 118,108.10
COORDINADOR "C"	CONFIANZA	QUINCENA	1	GASTO CORRIENTE	1528019	RECURSOS FEDERALES	15 RECURSOS FEDERALES	81 PARTICIPACIONES	-	-	-	91,680.00	-	-	-	-	3,820.00	-	-	-	-	-	15,724.20	2,193.65	4,690.25	$ 118,108.10
ANALISTA "C"	CONFIANZA	QUINCENA	1	GASTO CORRIENTE	1528019	RECURSOS FEDERALES	15 RECURSOS FEDERALES	81 PARTICIPACIONES	-	-	-	91,680.00	-	-	-	-	3,820.00	-	-	-	-	-	15,724.20	2,193.65	4,690.25	$ 118,108.10
ANALISTA "C"	CONFIANZA	QUINCENA	1	GASTO CORRIENTE	1528019	RECURSOS FEDERALES	15 RECURSOS FEDERALES	81 PARTICIPACIONES	-	-	-	91,680.00	-	-	-	-	3,820.00	-	-	-	-	-	15,724.20	2,193.65	4,690.25	$ 118,108.10
ANALISTA "C"	CONFIANZA	QUINCENA	1	GASTO CORRIENTE	1528019	RECURSOS FEDERALES	15 RECURSOS FEDERALES	81 PARTICIPACIONES	-	-	-	91,680.00	-	-	-	-	3,820.00	-	-	-	-	-	15,724.20	2,193.65	4,690.25	$ 118,108.10
COORDINADOR "B"	CONFIANZA	QUINCENA	1	GASTO CORRIENTE	1528019	RECURSOS FEDERALES	15 RECURSOS FEDERALES	81 PARTICIPACIONES	-	-	-	78,000.00	-	-	-	-	3,250.00	-	-	-	-	-	15,724.20	2,193.65	4,690.25	$ 103,858.10
ASESOR "C"	CONFIANZA	QUINCENA	1	GASTO CORRIENTE	1528019	RECURSOS FEDERALES	15 RECURSOS FEDERALES	81 PARTICIPACIONES	-	-	-	91,680.00	-	-	-	-	3,820.00	-	-	-	-	-	15,724.20	2,193.65	4,690.25	$ 118,108.10
COORDINADOR "B"	CONFIANZA	QUINCENA	1	GASTO CORRIENTE	1528019	RECURSOS FEDERALES	15 RECURSOS FEDERALES	81 PARTICIPACIONES	-	-	-	78,000.00	-	-	-	-	3,250.00	-	-	-	-	-	15,724.20	2,193.65	4,690.25	$ 103,858.10
ASESOR "C"	CONFIANZA	QUINCENA	1	GASTO CORRIENTE	1528019	RECURSOS FEDERALES	15 RECURSOS FEDERALES	81 PARTICIPACIONES	-	-	-	91,680.00	-	-	-	-	3,820.00	-	-	-	-	-	15,724.20	2,193.65	4,690.25	$ 118,108.10
ANALISTA "C"	CONFIANZA	QUINCENA	1	GASTO CORRIENTE	1528019	RECURSOS FEDERALES	15 RECURSOS FEDERALES	81 PARTICIPACIONES	-	-	-	91,680.00	-	-	-	-	3,820.00	-	-	-	-	-	15,724.20	2,193.65	4,690.25	$ 118,108.10
ASESOR "A"	CONFIANZA	QUINCENA	1	GASTO CORRIENTE	1528019	RECURSOS FEDERALES	15 RECURSOS FEDERALES	81 PARTICIPACIONES	-	-	-	74,400.00	-	-	-	-	3,100.00	-	-	-	-	-	15,724.20	2,193.65	4,690.25	$ 100,108.10
ASESOR "C"	CONFIANZA	QUINCENA	1	GASTO CORRIENTE	1528019	RECURSOS FEDERALES	15 RECURSOS FEDERALES	81 PARTICIPACIONES	-	-	-	91,680.00	-	-	-	-	3,820.00	-	-	-	-	-	15,724.20	2,193.65	4,690.25	$ 118,108.10
COORDINADOR "B"	CONFIANZA	QUINCENA	1	GASTO CORRIENTE	1528019	RECURSOS FEDERALES	15 RECURSOS FEDERALES	81 PARTICIPACIONES	-	-	-	78,000.00	-	-	-	-	3,250.00	-	-	-	-	-	15,724.20	2,193.65	4,690.25	$ 103,858.10
COORDINADOR "B"	CONFIANZA	QUINCENA	1	GASTO CORRIENTE	1528019	RECURSOS FEDERALES	15 RECURSOS FEDERALES	81 PARTICIPACIONES	-	-	-	78,000.00	-	-	-	-	3,250.00	-	-	-	-	-	15,724.20	2,193.65	4,690.25	$ 103,858.10
ANALISTA "A"	CONFIANZA	QUINCENA	1	GASTO CORRIENTE	1528019	RECURSOS FEDERALES	15 RECURSOS FEDERALES	81 PARTICIPACIONES	-	-	-	74,400.00	-	-	-	-	3,100.00	-	-	-	-	-	15,724.20	2,193.65	4,690.25	$ 100,108.10
ASESOR "C"	CONFIANZA	QUINCENA	1	GASTO CORRIENTE	1528019	RECURSOS FEDERALES	15 RECURSOS FEDERALES	81 PARTICIPACIONES	-	-	-	91,680.00	-	-	-	-	3,820.00	-	-	-	-	-	15,724.20	2,193.65	4,690.25	$ 118,108.10
ANALISTA "C"	CONFIANZA	QUINCENA	1	GASTO CORRIENTE	1528019	RECURSOS FEDERALES	15 RECURSOS FEDERALES	81 PARTICIPACIONES	-	-	-	91,680.00	-	-	-	-	3,820.00	-	-	-	-	-	15,724.20	2,193.65	4,690.25	$ 118,108.10
ANALISTA "C"	CONFIANZA	QUINCENA	1	GASTO CORRIENTE	1528019	RECURSOS FEDERALES	15 RECURSOS FEDERALES	81 PARTICIPACIONES	-	-	-	91,680.00	-	-	-	-	3,820.00	-	-	-	-	-	15,724.20	2,193.65	4,690.25	$ 118,108.10
ASESOR "C"	CONFIANZA	QUINCENA	1	GASTO CORRIENTE	1528019	RECURSOS FEDERALES	15 RECURSOS FEDERALES	81 PARTICIPACIONES	-	-	-	91,680.00	-	-	-	-	3,820.00	-	-	-	-	-	15,724.20	2,193.65	4,690.25	$ 118,108.10
ANALISTA "C"	CONFIANZA	QUINCENA	1	GASTO CORRIENTE	1528019	RECURSOS FEDERALES	15 RECURSOS FEDERALES	81 PARTICIPACIONES	-	-	-	91,680.00	-	-	-	-	3,820.00	-	-	-	-	-	15,724.20	2,193.65	4,690.25	$ 118,108.10
ASESOR "B"	CONFIANZA	QUINCENA	1	GASTO CORRIENTE	1528019	RECURSOS FEDERALES	15 RECURSOS FEDERALES	81 PARTICIPACIONES	-	-	-	78,000.00	-	-	-	-	3,250.00	-	-	-	-	-	15,724.20	2,193.65	4,690.25	$ 103,858.10
ASESOR "C"	CONFIANZA	QUINCENA	1	GASTO CORRIENTE	1528019	RECURSOS FEDERALES	15 RECURSOS FEDERALES	81 PARTICIPACIONES	-	-	-	91,680.00	-	-	-	-	3,820.00	-	-	-	-	-	15,724.20	2,193.65	4,690.25	$ 118,108.10
ANALISTA "C"	CONFIANZA	QUINCENA	1	GASTO CORRIENTE	1528019	RECURSOS FEDERALES	15 RECURSOS FEDERALES	81 PARTICIPACIONES	-	-	-	91,680.00	-	-	-	-	3,820.00	-	-	-	-	-	15,724.20	2,193.65	4,690.25	$ 118,108.10
ANALISTA "A"	CONFIANZA	QUINCENA	1	GASTO CORRIENTE	1528019	RECURSOS FEDERALES	15 RECURSOS FEDERALES	81 PARTICIPACIONES	-	-	-	74,400.00	-	-	-	-	3,100.00	-	-	-	-	-	15,724.20	2,193.65	4,690.25	$ 100,108.10
ASESOR "C"	CONFIANZA	QUINCENA	1	GASTO CORRIENTE	1528019	RECURSOS FEDERALES	15 RECURSOS FEDERALES	81 PARTICIPACIONES	-	-	-	91,680.00	-	-	-	-	3,820.00	-	-	-	-	-	15,724.20	2,193.65	4,690.25	$ 118,108.10
ANALISTA "C"	CONFIANZA	QUINCENA	1	GASTO CORRIENTE	1528019	RECURSOS FEDERALES	15 RECURSOS FEDERALES	81 PARTICIPACIONES	-	-	-	91,680.00	-	-	-	-	3,820.00	-	-	-	-	-	15,724.20	2,193.65	4,690.25	$ 118,108.10
ANALISTA "C"	CONFIANZA	QUINCENA	1	GASTO CORRIENTE	1528019	RECURSOS FEDERALES	15 RECURSOS FEDERALES	81 PARTICIPACIONES	-	-	-	91,680.00	-	-	-	-	3,820.00	-	-	-	-	-	15,724.20	2,193.65	4,690.25	$ 118,108.10

DOCUMENTO SOLO PARA CONSULTA

Plaz a/Puesto	Tipo de Contrato	Tipo de Nómina		Tipo de Gasto		Ramo	Fuente de Financiamiento	Subfuente de Financiamiento (CRI)	11321	11311	12211	12231	13111	13121	13211	13221	13311	13421	15411	17121	15111	14111	14121	Importe
ANALISTA "A"	CONFIANZA	QUINCENA	1	GASTO CORRIENTE	1528019	RECURSOS FEDERALES	15 RECURSOS FEDERALES	81 PARTICIPACIONES	-	-	74,400.00	-	-	-	-	3,100.00	-	-	-	-	-	15,724.20	2,193.65	4,690.25	$ 100,108.10
ANALISTA "C"	CONFIANZA	QUINCENA	1	GASTO CORRIENTE	1528019	RECURSOS FEDERALES	15 RECURSOS FEDERALES	81 PARTICIPACIONES	-	-	91,680.00	-	-	-	-	3,820.00	-	-	-	-	-	15,724.20	2,193.65	4,690.25	$ 118,108.10
ASESOR "C"	CONFIANZA	QUINCENA	1	GASTO CORRIENTE	1528019	RECURSOS FEDERALES	15 RECURSOS FEDERALES	81 PARTICIPACIONES	-	-	91,680.00	-	-	-	-	3,820.00	-	-	-	-	-	15,724.20	2,193.65	4,690.25	$ 118,108.10
COORDINADOR "C"	CONFIANZA	QUINCENA	1	GASTO CORRIENTE	1528019	RECURSOS FEDERALES	15 RECURSOS FEDERALES	81 PARTICIPACIONES	-	-	91,680.00	-	-	-	-	3,820.00	-	-	-	-	-	15,724.20	2,193.65	4,690.25	$ 118,108.10
COORDINADOR "B"	CONFIANZA	QUINCENA	1	GASTO CORRIENTE	1528019	RECURSOS FEDERALES	15 RECURSOS FEDERALES	81 PARTICIPACIONES	-	-	78,000.00	-	-	-	-	3,250.00	-	-	-	-	-	15,724.20	2,193.65	4,690.25	$ 103,858.10
ANALISTA "A"	CONFIANZA	QUINCENA	1	GASTO CORRIENTE	1528019	RECURSOS FEDERALES	15 RECURSOS FEDERALES	81 PARTICIPACIONES	-	-	74,400.00	-	-	-	-	3,100.00	-	-	-	-	-	15,724.20	2,193.65	4,690.25	$ 100,108.10
ANALISTA "C"	CONFIANZA	QUINCENA	1	GASTO CORRIENTE	1528019	RECURSOS FEDERALES	15 RECURSOS FEDERALES	81 PARTICIPACIONES	-	-	91,680.00	-	-	-	-	3,820.00	-	-	-	-	-	15,724.20	2,193.65	4,690.25	$ 118,108.10
ANALISTA "C"	CONFIANZA	QUINCENA	1	GASTO CORRIENTE	1528019	RECURSOS FEDERALES	15 RECURSOS FEDERALES	81 PARTICIPACIONES	-	-	91,680.00	-	-	-	-	3,820.00	-	-	-	-	-	15,724.20	2,193.65	4,690.25	$ 118,108.10
ANALISTA "C"	CONFIANZA	QUINCENA	1	GASTO CORRIENTE	1528019	RECURSOS FEDERALES	15 RECURSOS FEDERALES	81 PARTICIPACIONES	-	-	91,680.00	-	-	-	-	3,820.00	-	-	-	-	-	15,724.20	2,193.65	4,690.25	$ 118,108.10
CAPACITADOR "A"	CONFIANZA	QUINCENA	1	GASTO CORRIENTE	1528019	RECURSOS FEDERALES	15 RECURSOS FEDERALES	81 PARTICIPACIONES	-	-	62,400.00	-	-	-	-	2,600.00	-	-	-	-	-	15,724.20	2,193.65	4,690.25	$ 87,608.10
ANALISTA "C"	CONFIANZA	QUINCENA	1	GASTO CORRIENTE	1528019	RECURSOS FEDERALES	15 RECURSOS FEDERALES	81 PARTICIPACIONES	-	-	91,680.00	-	-	-	-	3,820.00	-	-	-	-	-	15,724.20	2,193.65	4,690.25	$ 118,108.10
ANALISTA "B"	CONFIANZA	QUINCENA	1	GASTO CORRIENTE	1528019	RECURSOS FEDERALES	15 RECURSOS FEDERALES	81 PARTICIPACIONES	-	-	78,000.00	-	-	-	-	3,250.00	-	-	-	-	-	15,724.20	2,193.65	4,690.25	$ 103,858.10
COORDINADOR "C"	CONFIANZA	QUINCENA	1	GASTO CORRIENTE	1528019	RECURSOS FEDERALES	15 RECURSOS FEDERALES	81 PARTICIPACIONES	-	-	91,680.00	-	-	-	-	3,820.00	-	-	-	-	-	15,724.20	2,193.65	4,690.25	$ 118,108.10
COORDINADOR "C"	CONFIANZA	QUINCENA	1	GASTO CORRIENTE	1528019	RECURSOS FEDERALES	15 RECURSOS FEDERALES	81 PARTICIPACIONES	-	-	91,680.00	-	-	-	-	3,820.00	-	-	-	-	-	15,724.20	2,193.65	4,690.25	$ 118,108.10
ASESOR "C"	CONFIANZA	QUINCENA	1	GASTO CORRIENTE	1528019	RECURSOS FEDERALES	15 RECURSOS FEDERALES	81 PARTICIPACIONES	-	-	91,680.00	-	-	-	-	3,820.00	-	-	-	-	-	15,724.20	2,193.65	4,690.25	$ 118,108.10
ANALISTA "C"	CONFIANZA	QUINCENA	1	GASTO CORRIENTE	1528019	RECURSOS FEDERALES	15 RECURSOS FEDERALES	81 PARTICIPACIONES	-	-	91,680.00	-	-	-	-	3,820.00	-	-	-	-	-	15,724.20	2,193.65	4,690.25	$ 118,108.10
ANALISTA "C"	CONFIANZA	QUINCENA	1	GASTO CORRIENTE	1528019	RECURSOS FEDERALES	15 RECURSOS FEDERALES	81 PARTICIPACIONES	-	-	91,680.00	-	-	-	-	3,820.00	-	-	-	-	-	15,724.20	2,193.65	4,690.25	$ 118,108.10
ANALISTA "C"	CONFIANZA	QUINCENA	1	GASTO CORRIENTE	1528019	RECURSOS FEDERALES	15 RECURSOS FEDERALES	81 PARTICIPACIONES	-	-	91,680.00	-	-	-	-	3,820.00	-	-	-	-	-	15,724.20	2,193.65	4,690.25	$ 118,108.10
ASESOR "A"	CONFIANZA	QUINCENA	1	GASTO CORRIENTE	1528019	RECURSOS FEDERALES	15 RECURSOS FEDERALES	81 PARTICIPACIONES	-	-	74,400.00	-	-	-	-	3,100.00	-	-	-	-	-	15,724.20	2,193.65	4,690.25	$ 100,108.10
ASESOR "C"	CONFIANZA	QUINCENA	1	GASTO CORRIENTE	1528019	RECURSOS FEDERALES	15 RECURSOS FEDERALES	81 PARTICIPACIONES	-	-	91,680.00	-	-	-	-	3,820.00	-	-	-	-	-	15,724.20	2,193.65	4,690.25	$ 118,108.10
COORDINADOR "B"	CONFIANZA	QUINCENA	1	GASTO CORRIENTE	1528019	RECURSOS FEDERALES	15 RECURSOS FEDERALES	81 PARTICIPACIONES	-	-	78,000.00	-	-	-	-	3,250.00	-	-	-	-	-	15,724.20	2,193.65	4,690.25	$ 103,858.10
COORDINADOR "A"	CONFIANZA	QUINCENA	1	GASTO CORRIENTE	1528019	RECURSOS FEDERALES	15 RECURSOS FEDERALES	81 PARTICIPACIONES	-	-	74,400.00	-	-	-	-	3,100.00	-	-	-	-	-	15,724.20	2,193.65	4,690.25	$ 100,108.10
ANALISTA "C"	CONFIANZA	QUINCENA	1	GASTO CORRIENTE	1528019	RECURSOS FEDERALES	15 RECURSOS FEDERALES	81 PARTICIPACIONES	-	-	91,680.00	-	-	-	-	3,820.00	-	-	-	-	-	15,724.20	2,193.65	4,690.25	$ 118,108.10
COORDINADOR "C"	CONFIANZA	QUINCENA	1	GASTO CORRIENTE	1528019	RECURSOS FEDERALES	15 RECURSOS FEDERALES	81 PARTICIPACIONES	-	-	91,680.00	-	-	-	-	3,820.00	-	-	-	-	-	15,724.20	2,193.65	4,690.25	$ 118,108.10
ANALISTA "C"	CONFIANZA	QUINCENA	1	GASTO CORRIENTE	1528019	RECURSOS FEDERALES	15 RECURSOS FEDERALES	81 PARTICIPACIONES	-	-	91,680.00	-	-	-	-	3,820.00	-	-	-	-	-	15,724.20	2,193.65	4,690.25	$ 118,108.10
ASESOR "C"	CONFIANZA	QUINCENA	1	GASTO CORRIENTE	1528019	RECURSOS FEDERALES	15 RECURSOS FEDERALES	81 PARTICIPACIONES	-	-	91,680.00	-	-	-	-	3,820.00	-	-	-	-	-	15,724.20	2,193.65	4,690.25	$ 118,108.10
ANALISTA "C"	CONFIANZA	QUINCENA	1	GASTO CORRIENTE	1528019	RECURSOS FEDERALES	15 RECURSOS FEDERALES	81 PARTICIPACIONES	-	-	91,680.00	-	-	-	-	3,820.00	-	-	-	-	-	15,724.20	2,193.65	4,690.25	$ 118,108.10
ANALISTA "C"	CONFIANZA	QUINCENA	1	GASTO CORRIENTE	1528019	RECURSOS FEDERALES	15 RECURSOS FEDERALES	81 PARTICIPACIONES	-	-	72,000.00	-	-	-	-	3,000.00	-	-	-	-	-	15,724.20	2,193.65	4,690.25	$ 97,608.10
ANALISTA "C"	CONFIANZA	QUINCENA	1	GASTO CORRIENTE	1528019	RECURSOS FEDERALES	15 RECURSOS FEDERALES	81 PARTICIPACIONES	-	-	91,680.00	-	-	-	-	3,820.00	-	-	-	-	-	15,724.20	2,193.65	4,690.25	$ 118,108.10
ANALISTA "A"	CONFIANZA	QUINCENA	1	GASTO CORRIENTE	1528019	RECURSOS FEDERALES	15 RECURSOS FEDERALES	81 PARTICIPACIONES	-	-	74,400.00	-	-	-	-	3,100.00	-	-	-	-	-	15,724.20	2,193.65	4,690.25	$ 100,108.10
ANALISTA "C"	CONFIANZA	QUINCENA	1	GASTO CORRIENTE	1528019	RECURSOS FEDERALES	15 RECURSOS FEDERALES	81 PARTICIPACIONES	-	-	91,680.00	-	-	-	-	3,820.00	-	-	-	-	-	15,724.20	2,193.65	4,690.25	$ 118,108.10
ANALISTA "C"	CONFIANZA	QUINCENA	1	GASTO CORRIENTE	1528019	RECURSOS FEDERALES	15 RECURSOS FEDERALES	81 PARTICIPACIONES	-	-	91,680.00	-	-	-	-	3,820.00	-	-	-	-	-	15,724.20	2,193.65	4,690.25	$ 118,108.10
COORDINADOR "B"	CONFIANZA	QUINCENA	1	GASTO CORRIENTE	1528019	RECURSOS FEDERALES	15 RECURSOS FEDERALES	81 PARTICIPACIONES	-	-	78,000.00	-	-	-	-	3,250.00	-	-	-	-	-	15,724.20	2,193.65	4,690.25	$ 103,858.10

DOCUMENTO SOLO PARA CONSULTA

Plaz.a/Puesto	Tipo de Contrato	Tipo de Nómina		Tipo de Gasto		Ramo	Fuente de Financiamiento	Subfuente de Financiamiento (CRI)	11321	11311	12211	12231	13111	13121	13211	13221	13311	13426	15411	17121	15111	14111	14121	Importe
INSPECTOR "C"	CONFIANZA	QUINCENA	1	GASTO CORRIENTE	1528019	RECURSOS FEDERALES	15 RECURSOS FEDERALES	81 PARTICIPACIONES	-	-	48,000.00	-	-	-	-	2,000.00	-	-	-	-	-	15,724.20	2,193.65	4,690.25	$ 72,608.10
JEFE DE DEPARTAMENTO	CONFIANZA	QUINCENA	1	GASTO CORRIENTE	1528019	RECURSOS FEDERALES	15 RECURSOS FEDERALES	81 PARTICIPACIONES	71,879.35	-	-	-	-	-	2,395.97	14,974.82	-	106,098.72	20,622.29	-	8,625.50	15,724.20	2,193.65	4,690.25	$ 247,174.55
JEFE DE DEPARTAMENTO	CONFIANZA	QUINCENA	1	GASTO CORRIENTE	1528019	RECURSOS FEDERALES	15 RECURSOS FEDERALES	81 PARTICIPACIONES	71,879.35	-	-	-	-	-	2,395.97	14,974.82	-	106,098.72	20,622.29	-	8,625.50	15,724.20	2,193.65	4,690.25	$ 247,174.55
JEFE DE UNIDAD	CONFIANZA	QUINCENA	1	GASTO CORRIENTE	1528019	RECURSOS FEDERALES	15 RECURSOS FEDERALES	81 PARTICIPACIONES	71,879.35	-	-	-	-	-	2,395.97	14,974.82	-	148,798.56	20,622.29	-	8,625.50	15,724.20	2,193.65	4,690.25	$ 289,904.39
JEFE DE UNIDAD	CONFIANZA	QUINCENA	1	GASTO CORRIENTE	1528019	RECURSOS FEDERALES	15 RECURSOS FEDERALES	81 PARTICIPACIONES	71,879.35	-	-	-	-	-	2,395.97	14,974.82	-	148,798.56	20,622.29	-	8,625.50	15,724.20	2,193.65	4,690.25	$ 289,904.39
JEFE DE UNIDAD	CONFIANZA	QUINCENA	1	GASTO CORRIENTE	1528019	RECURSOS FEDERALES	15 RECURSOS FEDERALES	81 PARTICIPACIONES	71,879.35	-	-	-	-	-	2,395.97	14,974.82	-	148,798.56	20,622.29	-	8,625.50	15,724.20	2,193.65	4,690.25	$ 289,904.39
JEFE DE DEPARTAMENTO	CONFIANZA	QUINCENA	1	GASTO CORRIENTE	1528019	RECURSOS FEDERALES	15 RECURSOS FEDERALES	81 PARTICIPACIONES	71,879.35	-	-	-	-	-	2,395.97	14,974.82	-	106,098.72	20,622.29	-	8,625.50	15,724.20	2,193.65	4,690.25	$ 247,174.55
JEFE DE DEPARTAMENTO	CONFIANZA	QUINCENA	1	GASTO CORRIENTE	1528019	RECURSOS FEDERALES	15 RECURSOS FEDERALES	81 PARTICIPACIONES	71,879.35	-	-	-	-	-	2,395.97	14,974.82	-	106,098.72	20,622.29	-	8,625.50	15,724.20	2,193.65	4,690.25	$ 247,174.55
DIRECTOR DE AREA	CONFIANZA	QUINCENA	1	GASTO CORRIENTE	1528019	RECURSOS FEDERALES	15 RECURSOS FEDERALES	81 PARTICIPACIONES	83,884.68	-	-	-	-	-	2,796.16	17,475.97	-	252,127.92	21,327.87	-	10,066.16	15,724.20	2,193.65	4,690.25	$ 410,286.86
JEFE DE DEPARTAMENTO	CONFIANZA	QUINCENA	1	GASTO CORRIENTE	1528019	RECURSOS FEDERALES	15 RECURSOS FEDERALES	81 PARTICIPACIONES	71,879.35	-	-	-	-	-	2,395.97	14,974.82	-	106,098.72	20,622.29	-	8,625.50	15,724.20	2,193.65	4,690.25	$ 247,174.55
DIRECTOR DE AREA	CONFIANZA	QUINCENA	1	GASTO CORRIENTE	1528019	RECURSOS FEDERALES	15 RECURSOS FEDERALES	81 PARTICIPACIONES	83,884.68	-	-	-	-	-	2,796.16	17,475.97	-	252,127.92	21,327.87	-	10,066.16	15,724.20	2,193.65	4,690.25	$ 410,286.86
JEFE DE DEPARTAMENTO	CONFIANZA	QUINCENA	1	GASTO CORRIENTE	1528019	RECURSOS FEDERALES	15 RECURSOS FEDERALES	81 PARTICIPACIONES	71,879.35	-	-	-	-	-	2,395.97	14,974.82	-	106,098.72	20,622.29	-	8,625.50	15,724.20	2,193.65	4,690.25	$ 247,174.55
JEFE DE DEPARTAMENTO	CONFIANZA	QUINCENA	1	GASTO CORRIENTE	1528019	RECURSOS FEDERALES	15 RECURSOS FEDERALES	81 PARTICIPACIONES	71,879.35	-	-	-	-	-	2,395.97	14,974.82	-	106,098.72	20,622.29	-	8,625.50	15,724.20	2,193.65	4,690.25	$ 247,174.55
PROMOTOR SOCIAL	CONFIANZA	QUINCENA	1	GASTO CORRIENTE	1528019	RECURSOS FEDERALES	15 RECURSOS FEDERALES	81 PARTICIPACIONES	71,641.95	-	-	-	-	-	2,388.13	14,925.82	-	3,120.00	26,359.98	-	8,597.27	15,724.20	2,193.65	4,690.25	$ 149,552.85
ASESOR " B "	CONFIANZA	QUINCENA	1	GASTO CORRIENTE	1528019	RECURSOS FEDERALES	15 RECURSOS FEDERALES	81 PARTICIPACIONES	74,014.40	-	-	-	-	-	2,466.82	15,417.62	-	3,240.00	26,408.31	-	8,880.55	15,724.20	2,193.65	4,690.25	$ 153,036.00
OPERADOR DE MAQUINARIA PESADA "A"	BASE	QUINCENA	1	GASTO CORRIENTE	1528019	RECURSOS FEDERALES	15 RECURSOS FEDERALES	81 PARTICIPACIONES	91,673.86	-	-	-	-	-	3,055.86	21,645.60	-	-	43,443.22	-	11,001.10	15,724.20	2,193.65	4,690.25	$ 193,429.83
INTENDENTE	BASE	QUINCENA	1	GASTO CORRIENTE	1528019	RECURSOS FEDERALES	15 RECURSOS FEDERALES	81 PARTICIPACIONES	64,377.06	-	-	-	-	-	2,145.90	13,500.71	-	-	40,948.79	-	7,725.25	15,724.20	2,193.65	4,690.25	$ 151,395.81
JARDINERO	BASE	QUINCENA	1	GASTO CORRIENTE	1528019	RECURSOS FEDERALES	15 RECURSOS FEDERALES	81 PARTICIPACIONES	64,344.52	-	-	-	-	-	2,144.82	13,583.84	-	-	40,942.39	-	7,721.34	15,724.20	2,193.65	4,690.25	$ 151,345.01
AYUDANTE ADMINISTRATIVO	BASE	QUINCENA	1	GASTO CORRIENTE	1528019	RECURSOS FEDERALES	15 RECURSOS FEDERALES	81 PARTICIPACIONES	73,498.90	-	-	-	-	-	2,449.96	15,516.40	-	-	42,722.32	-	8,819.87	15,724.20	2,193.65	4,690.25	$ 165,615.58
TECNICO CONTABLE	BASE	QUINCENA	1	GASTO CORRIENTE	1528019	RECURSOS FEDERALES	15 RECURSOS FEDERALES	81 PARTICIPACIONES	92,135.71	-	-	-	-	-	3,071.19	19,450.87	-	-	46,346.12	-	11,056.28	15,724.20	2,193.65	4,690.25	$ 194,668.27
OFICIAL DE TRABAJO SOCIAL	BASE	QUINCENA	1	GASTO CORRIENTE	1528019	RECURSOS FEDERALES	15 RECURSOS FEDERALES	81 PARTICIPACIONES	76,549.94	-	-	-	-	-	2,551.66	16,160.54	-	-	43,315.40	-	9,185.99	15,724.20	2,193.65	4,690.25	$ 170,371.72
NIÑERA	BASE	QUINCENA	1	GASTO CORRIENTE	1528019	RECURSOS FEDERALES	15 RECURSOS FEDERALES	81 PARTICIPACIONES	67,623.35	-	-	-	-	-	2,254.18	14,276.46	-	-	41,530.41	-	8,115.04	15,724.20	2,193.65	4,690.25	$ 156,459.54
TECNICO ADMINISTRATIVO	BASE	QUINCENA	1	GASTO CORRIENTE	1528019	RECURSOS FEDERALES	15 RECURSOS FEDERALES	81 PARTICIPACIONES	85,671.91	-	-	-	-	-	2,855.73	18,086.79	-	-	45,908.41	-	10,280.63	15,724.20	2,193.65	4,690.25	$ 184,592.07
TRABAJADOR SOCIAL	BASE	QUINCENA	1	GASTO CORRIENTE	1528019	RECURSOS FEDERALES	15 RECURSOS FEDERALES	81 PARTICIPACIONES	85,813.87	-	-	-	-	-	2,861.70	18,120.91	-	-	45,121.11	-	10,300.06	15,724.20	2,193.65	4,690.25	$ 184,847.51
TECNICO CONTABLE	BASE	QUINCENA	1	GASTO CORRIENTE	1528019	RECURSOS FEDERALES	15 RECURSOS FEDERALES	81 PARTICIPACIONES	92,135.71	-	-	-	-	-	3,071.19	19,450.87	-	-	46,346.12	-	11,056.28	15,724.20	2,193.65	4,690.25	$ 194,668.27
NOTIFICADOR	BASE	QUINCENA	1	GASTO CORRIENTE	1528019	RECURSOS FEDERALES	15 RECURSOS FEDERALES	81 PARTICIPACIONES	69,594.01	-	-	-	-	-	2,319.80	14,692.07	-	-	41,963.09	-	8,351.28	15,724.20	2,193.65	4,690.25	$ 159,528.35
INTENDENTE	BASE	QUINCENA	1	GASTO CORRIENTE	1528019	RECURSOS FEDERALES	15 RECURSOS FEDERALES	81 PARTICIPACIONES	64,377.06	-	-	-	-	-	2,145.90	13,590.71	-	-	40,948.79	-	7,725.25	15,724.20	2,193.65	4,690.25	$ 151,395.81
INTENDENTE	BASE	QUINCENA	1	GASTO CORRIENTE	1528019	RECURSOS FEDERALES	15 RECURSOS FEDERALES	81 PARTICIPACIONES	64,377.06	-	-	-	-	-	2,145.90	13,590.71	-	-	40,948.79	-	7,725.25	15,724.20	2,193.65	4,690.25	$ 151,395.81
JARDINERO	BASE	CUINCENA	1	GASTO CORRIENTE	1528019	RECURSOS FEDERALES	15 RECURSOS FEDERALES	81 PARTICIPACIONES	64,344.52	-	-	-	-	-	2,144.82	13,583.84	-	-	40,942.39	-	7,721.34	15,724.20	2,193.65	4,690.25	$ 151,345.01
ASEADOR	BASE	QUINCENA	1	GASTO CORRIENTE	1528019	RECURSOS FEDERALES	15 RECURSOS FEDERALES	81 PARTICIPACIONES	65,196.98	-	-	-	-	-	2,173.23	13,763.81	-	-	41,107.69	-	7,823.64	15,724.20	2,193.65	4,690.25	$ 152,673.80
JARDINERO	BASE	QUINCENA	1	GASTO CORRIENTE	1528019	RECURSOS FEDERALES	15 RECURSOS FEDERALES	81 PARTICIPACIONES	64,344.52	-	-	-	-	-	2,144.82	13,583.84	-	-	40,942.39	-	7,721.34	15,724.20	2,193.65	4,690.25	$ 151,345.01
TAQUIMECANOGRAFA	BASE	QUINCENA	1	GASTO CORRIENTE	1528019	RECURSOS FEDERALES	15 RECURSOS FEDERALES	81 PARTICIPACIONES	71,329.87	-	-	-	-	-	2,384.33	15,100.75	-	-	42,819.59	-	8,583.58	15,724.20	2,193.65	4,690.25	$ 162,546.22
ARCHIVISTA	BASE	CUINCENA	1	GASTO CORRIENTE	1528019	RECURSOS FEDERALES	15 RECURSOS FEDERALES	81 PARTICIPACIONES	70,184.77	-	-	-	-	-	2,339.49	14,816.78	-	-	42,077.06	-	8,427.17	15,724.20	2,193.65	4,690.25	$ 160,449.26
MECANOGRAFA	BASE	QUINCENA	1	GASTO CORRIENTE	1528019	RECURSOS FEDERALES	15 RECURSOS FEDERALES	81 PARTICIPACIONES	67,593.27	-	-	-	-	-	2,265.11	14,345.69	-	-	41,644.11	-	8,134.99	15,724.20	2,193.65	4,690.25	$ 156,970.67
AYUDANTE ADMINISTRATIVO	BASE	QUINCENA	1	GASTO CORRIENTE	1528019	RECURSOS FEDERALES	15 RECURSOS FEDERALES	81 PARTICIPACIONES	73,498.90	-	-	-	-	-	2,449.96	15,516.43	-	-	42,722.32	-	8,819.87	15,724.20	2,193.65	4,690.25	$ 165,615.58
INTENDENTE	BASE	QUINCENA	1	GASTO CORRIENTE	1528019	RECURSOS FEDERALES	15 RECURSOS FEDERALES	81 PARTICIPACIONES	64,377.06	-	-	-	-	-	2,145.90	13,590.71	-	-	40,948.79	-	7,725.25	15,724.20	2,193.65	4,690.25	$ 151,395.81

DOCUMENTO SOLO PARA CONSULTA

Plaza/Puesto	Tipo de Contrato	Tipo de Nómina		Tipo de Gasto		Ramo		Fuente de Financiamiento	Subfuente de Financiamiento/CRI	11321	11311	12211	12231	13111	13121	13211	13221	13311	13421	15411	17121	15111	14111	14311	14121	Importe
INTENDENTE	BASE	QUINCENA	1	GASTO CORRIENTE	1528019	RECURSOS FEDERALES	15 RECURSOS FEDERALES	81 PARTICIPACIONES	-	64,377.06	-	-	-	-	-	2,145.90	13,590.71	-	-	40,948.79	-	7,725.25	15,724.20	2,193.65	4,690.25	$ 151,395.81
AUXILIAR TOPOGRAFO	BASE	QUINCENA	1	GASTO CORRIENTE	1528019	RECURSOS FEDERALES	15 RECURSOS FEDERALES	91 PARTICIPACIONES	-	64,344.52	-	-	-	-	-	2,144.82	13,583.84	-	-	40,942.39	-	7,721.34	15,724.20	2,193.65	4,690.25	$ 151,345.01
TECNICO ADMINISTRATIVO	BASE	QUINCENA	1	GASTO CORRIENTE	1528019	RECURSOS FEDERALES	15 RECURSOS FEDERALES	81 PARTICIPACIONES	-	85,671.91	-	-	-	-	-	2,855.73	18,086.39	-	-	45,089.41	-	10,280.63	15,724.20	2,193.65	4,690.25	$ 184,592.07
AUXILIAR DE CAJA	BASE	QUINCENA	1	GASTO CORRIENTE	1528019	RECURSOS FEDERALES	15 RECURSOS FEDERALES	91 PARTICIPACIONES	-	72,416.01	-	-	-	-	-	2,413.87	15,287.82	-	-	42,511.89	-	8,689.92	15,724.20	2,193.65	4,690.25	$ 163,877.61
AFANADORA	BASE	QUINCENA	1	GASTO CORRIENTE	1528019	RECURSOS FEDERALES	15 RECURSOS FEDERALES	81 PARTICIPACIONES	-	61,588.10	-	-	-	-	-	2,052.77	13,064.21	-	-	40,463.72	-	7,425.97	15,724.20	2,193.65	4,690.25	$ 147,507.87
INTENDENTE	BASE	QUINCENA	1	GASTO CORRIENTE	1528019	RECURSOS FEDERALES	15 RECURSOS FEDERALES	91 PARTICIPACIONES	-	64,377.06	-	-	-	-	-	2,145.90	13,590.71	-	-	40,948.79	-	7,725.25	15,724.20	2,193.65	4,690.25	$ 151,395.81
INTENDENTE	BASE	QUINCENA	1	GASTO CORRIENTE	1528019	RECURSOS FEDERALES	15 RECURSOS FEDERALES	81 PARTICIPACIONES	-	64,377.06	-	-	-	-	-	2,145.90	13,590.71	-	-	40,948.79	-	7,725.25	15,724.20	2,193.65	4,690.25	$ 151,395.81
MECANOGRAFA	BASE	QUINCENA	1	GASTO CORRIENTE	1528019	RECURSOS FEDERALES	15 RECURSOS FEDERALES	81 PARTICIPACIONES	-	67,953.27	-	-	-	-	-	2,265.11	14,345.69	-	-	41,644.11	-	8,154.39	15,724.20	2,193.65	4,690.25	$ 156,970.67
PANTEONERO SEPULTURERO	BASE	QUINCENA	1	GASTO CORRIENTE	1528019	RECURSOS FEDERALES	15 RECURSOS FEDERALES	81 PARTICIPACIONES	-	64,344.52	-	-	-	-	-	2,144.82	13,583.84	-	-	40,942.39	-	7,721.34	15,724.20	2,193.65	4,690.25	$ 151,345.01
NOTIFICADOR	BASE	QUINCENA	1	GASTO CORRIENTE	1528019	RECURSOS FEDERALES	15 RECURSOS FEDERALES	91 PARTICIPACIONES	-	69,594.01	-	-	-	-	-	2,319.80	14,692.07	-	-	41,963.09	-	8,351.28	15,724.20	2,193.65	4,690.25	$ 159,528.35
NOTIFICADOR	BASE	QUINCENA	1	GASTO CORRIENTE	1528019	RECURSOS FEDERALES	15 RECURSOS FEDERALES	81 PARTICIPACIONES	-	69,594.01	-	-	-	-	-	2,319.80	14,692.07	-	-	41,963.09	-	8,351.28	15,724.20	2,193.65	4,690.25	$ 159,528.35
MECANOGRAFA	BASE	QUINCENA	1	GASTO CORRIENTE	1528019	RECURSOS FEDERALES	15 RECURSOS FEDERALES	81 PARTICIPACIONES	-	67,953.27	-	-	-	-	-	2,265.11	14,345.69	-	-	41,644.11	-	8,154.39	15,724.20	2,193.65	4,690.25	$ 156,970.67
AFANADORA	BASE	QUINCENA	1	GASTO CORRIENTE	1528019	RECURSOS FEDERALES	15 RECURSOS FEDERALES	81 PARTICIPACIONES	-	61,883.10	-	-	-	-	-	2,062.77	13,064.21	-	-	40,463.72	-	7,425.97	15,724.20	2,193.65	4,690.25	$ 147,507.87
AFANADORA	BASE	QUINCENA	1	GASTO CORRIENTE	1528019	RECURSOS FEDERALES	15 RECURSOS FEDERALES	91 PARTICIPACIONES	-	61,883.10	-	-	-	-	-	2,062.77	13,064.21	-	-	40,463.72	-	7,425.97	15,724.20	2,193.65	4,690.25	$ 147,507.87
TECNICO ADMINISTRATIVO	BASE	QUINCENA	1	GASTO CORRIENTE	1528019	RECURSOS FEDERALES	15 RECURSOS FEDERALES	81 PARTICIPACIONES	-	85,671.91	-	-	-	-	-	2,855.73	18,086.39	-	-	45,089.41	-	10,280.63	15,724.20	2,193.65	4,690.25	$ 184,592.07
TECNICO ADMINISTRATIVO	BASE	QUINCENA	1	GASTO CORRIENTE	1528019	RECURSOS FEDERALES	15 RECURSOS FEDERALES	81 PARTICIPACIONES	-	85,671.91	-	-	-	-	-	2,855.73	18,086.39	-	-	45,089.41	-	10,280.63	15,724.20	2,193.65	4,690.25	$ 184,592.07
INTENDENTE	BASE	QUINCENA	1	GASTO CORRIENTE	1528019	RECURSOS FEDERALES	15 RECURSOS FEDERALES	81 PARTICIPACIONES	-	64,377.06	-	-	-	-	-	2,145.90	13,590.71	-	-	40,948.79	-	7,725.25	15,724.20	2,193.65	4,690.25	$ 151,395.81
VIBRICADOR	BASE	QUINCENA	1	GASTO CORRIENTE	1528019	RECURSOS FEDERALES	15 RECURSOS FEDERALES	81 PARTICIPACIONES	-	64,377.06	-	-	-	-	-	2,145.90	15,021.31	-	-	39,518.39	-	7,725.25	15,724.20	2,193.65	4,690.25	$ 151,395.81
SUPLENTES	BASE	SEMANA/QUINCENA	1	GASTO CORRIENTE	1528019	RECURSOS FEDERALES	15 RECURSOS FEDERALES	81 PARTICIPACIONES	-	-	-	-	##########	-	-	-	3,159,690.22	-	-	7,410,852.43	-	-	3,931,050.00	548,412.50	1,172,550.50	$ 35,068,470.74
																											$ 886,171,587.65

DOCUMENTO SÓLO PARA CONSULTA

Anexo 5.3. Cédula de Programas Presupuestarios

Clasificación Administrativa	Clasificación Funcional						Clasificación Programática					Clasificación por Objeto del Gasto		Clasificación por Tipo de Gasto	Sub-Fuente de Financiamiento		Importe
Unidad Responsable	Clave	Finalidad	Clave	Función	Clave	Sub-Función	Clave	Programa	Clave	Sub-Programa	Actividad Programática	No.	Partida Específica	Concepto	Clave	Fuente de Financiamiento	
AGENCIA DE CANDIANI	1	GOBIERNO	18	OTROS SERVICIOS GENERALES	185	OTROS	90	Programa de otros apoyos	E	Prestación de Servicios Públicos	Apoyo a la Agencia de Candiani	11111	DIETAS	GASTO CORRIENTE	11	RECURSOS FISCALES	285,450.84
AGENCIA DE CANDIANI	1	GOBIERNO	18	OTROS SERVICIOS GENERALES	185	OTROS	90	Programa de otros apoyos	E	Prestación de Servicios Públicos	Apoyo a la Agencia de Candiani	12111	HONORARIOS ASIMILABLES A SALARIOS	GASTO CORRIENTE	11	RECURSOS FISCALES	133,328.76
AGENCIA DE CANDIANI	1	GOBIERNO	18	OTROS SERVICIOS GENERALES	185	OTROS	90	Programa de otros apoyos	E	Prestación de Servicios Públicos	Apoyo a la Agencia de Candiani	26111	COMBUSTIBLES, LUBRICANTES Y ADITIVOS	GASTO CORRIENTE	11	RECURSOS FISCALES	30,000.00
AGENCIA DE CANDIANI	1	GOBIERNO	18	OTROS SERVICIOS GENERALES	185	OTROS	90	Programa de otros apoyos	E	Prestación de Servicios Públicos	Apoyo a la Agencia de Candiani	31111	ENERGIA ELÉCTRICA	GASTO CORRIENTE	11	RECURSOS FISCALES	8,118.00
AGENCIA DE CANDIANI	1	GOBIERNO	18	OTROS SERVICIOS GENERALES	185	OTROS	90	Programa de otros apoyos	E	Prestación de Servicios Públicos	Apoyo a la Agencia de Candiani	31311	AGUA	GASTO CORRIENTE	11	RECURSOS FISCALES	3,908.00
AGENCIA DE CANDIANI	1	GOBIERNO	18	OTROS SERVICIOS GENERALES	185	OTROS	90	Programa de otros apoyos	E	Prestación de Servicios Públicos	Apoyo a la Agencia de Candiani	31411	TELEFONÍA TRADICIONAL	GASTO CORRIENTE	11	RECURSOS FISCALES	7,001.72
AGENCIA DE CANDIANI	1	GOBIERNO	18	OTROS SERVICIOS GENERALES	185	OTROS	90	Programa de otros apoyos	E	Prestación de Servicios Públicos	Apoyo a la Agencia de Candiani	32911	OTROS ARRENDAMIENTOS	GASTO CORRIENTE	11	RECURSOS FISCALES	20,000.00
AGENCIA DE CINCO SEÑORES	1	GOBIERNO	18	OTROS SERVICIOS GENERALES	185	OTROS	90	Programa de otros apoyos	E	Prestación de Servicios Públicos	Apoyo a la Agencia de Cinco Señores	11111	DIETAS	GASTO CORRIENTE	11	RECURSOS FISCALES	285,450.84
AGENCIA DE CINCO SEÑORES	1	GOBIERNO	18	OTROS SERVICIOS GENERALES	185	OTROS	90	Programa de otros apoyos	E	Prestación de Servicios Públicos	Apoyo a la Agencia de Cinco Señores	12111	HONORARIOS ASIMILABLES A SALARIOS	GASTO CORRIENTE	11	RECURSOS FISCALES	133,328.76
AGENCIA DE CINCO SEÑORES	1	GOBIERNO	18	OTROS SERVICIOS GENERALES	185	OTROS	90	Programa de otros apoyos	E	Prestación de Servicios Públicos	Apoyo a la Agencia de Cinco Señores	26111	COMBUSTIBLES, LUBRICANTES Y ADITIVOS	GASTO CORRIENTE	11	RECURSOS FISCALES	30,000.00
AGENCIA DE CINCO SEÑORES	1	GOBIERNO	18	OTROS SERVICIOS GENERALES	185	OTROS	90	Programa de otros apoyos	E	Prestación de Servicios Públicos	Apoyo a la Agencia de Cinco Señores	31111	ENERGIA ELÉCTRICA	GASTO CORRIENTE	11	RECURSOS FISCALES	31,998.00
AGENCIA DE CINCO SEÑORES	1	GOBIERNO	18	OTROS SERVICIOS GENERALES	185	OTROS	90	Programa de otros apoyos	E	Prestación de Servicios Públicos	Apoyo a la Agencia de Cinco Señores	31411	TELEFONÍA TRADICIONAL	GASTO CORRIENTE	11	RECURSOS FISCALES	6,870.30
AGENCIA DE CINCO SEÑORES	1	GOBIERNO	18	OTROS SERVICIOS GENERALES	185	OTROS	90	Programa de otros apoyos	E	Prestación de Servicios Públicos	Apoyo a la Agencia de Cinco Señores	32911	OTROS ARRENDAMIENTOS	GASTO CORRIENTE	11	RECURSOS FISCALES	20,000.00
AGENCIA DE DOLORES	1	GOBIERNO	18	OTROS SERVICIOS GENERALES	185	OTROS	90	Programa de otros apoyos	E	Prestación de Servicios Públicos	Apoyo a la Agencia de Dolores	11111	DIETAS	GASTO CORRIENTE	11	RECURSOS FISCALES	285,450.84
AGENCIA DE DOLORES	1	GOBIERNO	18	OTROS SERVICIOS GENERALES	185	OTROS	90	Programa de otros apoyos	E	Prestación de Servicios Públicos	Apoyo a la Agencia de Dolores	12111	HONORARIOS ASIMILABLES A SALARIOS	GASTO CORRIENTE	11	RECURSOS FISCALES	133,328.76
AGENCIA DE DOLORES	1	GOBIERNO	18	OTROS SERVICIOS GENERALES	185	OTROS	90	Programa de otros apoyos	E	Prestación de Servicios Públicos	Apoyo a la Agencia de Dolores	26111	COMBUSTIBLES, LUBRICANTES Y ADITIVOS	GASTO CORRIENTE	11	RECURSOS FISCALES	30,000.00
AGENCIA DE DOLORES	1	GOBIERNO	18	OTROS SERVICIOS GENERALES	185	OTROS	90	Programa de otros apoyos	E	Prestación de Servicios Públicos	Apoyo a la Agencia de Dolores	31111	ENERGIA ELÉCTRICA	GASTO CORRIENTE	11	RECURSOS FISCALES	18,024.08
AGENCIA DE DOLORES	1	GOBIERNO	18	OTROS SERVICIOS GENERALES	185	OTROS	90	Programa de otros apoyos	E	Prestación de Servicios Públicos	Apoyo a la Agencia de Dolores	31411	TELEFONÍA TRADICIONAL	GASTO CORRIENTE	11	RECURSOS FISCALES	8,444.68
AGENCIA DE DOLORES	1	GOBIERNO	18	OTROS SERVICIOS GENERALES	185	OTROS	90	Programa de otros apoyos	E	Prestación de Servicios Públicos	Apoyo a la Agencia de Dolores	32911	OTROS ARRENDAMIENTOS	GASTO CORRIENTE	11	RECURSOS FISCALES	20,000.00
AGENCIA DE DONAJÍ	1	GOBIERNO	18	OTROS SERVICIOS GENERALES	185	OTROS	90	Programa de otros apoyos	E	Prestación de Servicios Públicos	Apoyo a la Agencia de Donají	11111	DIETAS	GASTO CORRIENTE	11	RECURSOS FISCALES	285,450.84
AGENCIA DE DONAJÍ	1	GOBIERNO	18	OTROS SERVICIOS GENERALES	185	OTROS	90	Programa de otros apoyos	E	Prestación de Servicios Públicos	Apoyo a la Agencia de Donají	12111	HONORARIOS ASIMILABLES A SALARIOS	GASTO CORRIENTE	11	RECURSOS FISCALES	133,328.76
AGENCIA DE DONAJÍ	1	GOBIERNO	18	OTROS SERVICIOS GENERALES	185	OTROS	90	Programa de otros apoyos	E	Prestación de Servicios Públicos	Apoyo a la Agencia de Donají	26111	COMBUSTIBLES, LUBRICANTES Y ADITIVOS	GASTO CORRIENTE	11	RECURSOS FISCALES	30,000.00

DOCUMENTO PARA CONSULTA

Clasificación Administrativa	Clasificación Funcional						Clasificación Programática					Clasificación por Objeto del Gasto		Clasificación por Tipo de Gasto	Sub-Fuente de Financiamiento		Importe
Unidad Responsable	Clave	Finalidad	Clave	Función	Clave	Sub-Función	Clave	Programa	Clave	Sub-Programa	Actividad Programática	No.	Partida Específica	Concepto	Clave	Fuente de Financiamiento	
AGENCIA DE DONAJÍ	1	GOBIERNO	18	OTROS SERVICIOS GENERALES	185	OTROS	90	Programa de otros apoyos	E	Prestación de Servicios Públicos	Apoyo a la Agencia de Donají	31111	ENERGIA ELÉCTRICA	GASTO CORRIENTE	11	RECURSOS FISCALES	32,400.00
AGENCIA DE DONAJÍ	1	GOBIERNO	18	OTROS SERVICIOS GENERALES	185	OTROS	90	Programa de otros apoyos	E	Prestación de Servicios Públicos	Apoyo a la Agencia de Donají	31411	TELEFONÍA TRADICIONAL	GASTO CORRIENTE	11	RECURSOS FISCALES	6,934.54
AGENCIA DE DONAJÍ	1	GOBIERNO	18	OTROS SERVICIOS GENERALES	185	OTROS	90	Programa de otros apoyos	E	Prestación de Servicios Públicos	Apoyo a la Agencia de Donají	32911	OTROS ARRENDAMIENTOS	GASTO CORRIENTE	11	RECURSOS FISCALES	20,000.00
AGENCIA DE GUADALUPE VICTORIA	1	GOBIERNO	18	OTROS SERVICIOS GENERALES	185	OTROS	90	Programa de otros apoyos	E	Prestación de Servicios Públicos	Apoyo a la Agencia de Guadalupe Victoria	11111	DIETAS	GASTO CORRIENTE	11	RECURSOS FISCALES	285,450.84
AGENCIA DE GUADALUPE VICTORIA	1	GOBIERNO	18	OTROS SERVICIOS GENERALES	185	OTROS	90	Programa de otros apoyos	E	Prestación de Servicios Públicos	Apoyo a la Agencia de Guadalupe Victoria	11311	SUELDOS BASE AL PERSONAL SINDICALIZADO	GASTO CORRIENTE	11	RECURSOS FISCALES	5,364.76
AGENCIA DE GUADALUPE VICTORIA	1	GOBIERNO	18	OTROS SERVICIOS GENERALES	185	OTROS	90	Programa de otros apoyos	E	Prestación de Servicios Públicos	Apoyo a la Agencia de Guadalupe Victoria		SUELDOS BASE AL PERSONAL SINDICALIZADO	GASTO CORRIENTE	15	RECURSOS FEDERALES	59,012.36
AGENCIA DE GUADALUPE VICTORIA	1	GOBIERNO	18	OTROS SERVICIOS GENERALES	185	OTROS	90	Programa de otros apoyos	E	Prestación de Servicios Públicos	Apoyo a la Agencia de Guadalupe Victoria	12111	HONORARIOS ASIMILABLES A SALARIOS	GASTO CORRIENTE	11	RECURSOS FISCALES	133,328.76
AGENCIA DE GUADALUPE VICTORIA	1	GOBIERNO	18	OTROS SERVICIOS GENERALES	185	OTROS	90	Programa de otros apoyos	E	Prestación de Servicios Públicos	Apoyo a la Agencia de Guadalupe Victoria	13211	PRIMA VACACIONAL	GASTO CORRIENTE	11	RECURSOS FISCALES	232.47
AGENCIA DE GUADALUPE VICTORIA	1	GOBIERNO	18	OTROS SERVICIOS GENERALES	185	OTROS	90	Programa de otros apoyos	E	Prestación de Servicios Públicos	Apoyo a la Agencia de Guadalupe Victoria		PRIMA VACACIONAL	GASTO CORRIENTE	15	RECURSOS FEDERALES	2,557.17
AGENCIA DE GUADALUPE VICTORIA	1	GOBIERNO	18	OTROS SERVICIOS GENERALES	185	OTROS	90	Programa de otros apoyos	E	Prestación de Servicios Públicos	Apoyo a la Agencia de Guadalupe Victoria	13221	GRATIFICACIÓN DE FIN DE AÑO	GASTO CORRIENTE	15	RECURSOS FEDERALES	13,590.71
AGENCIA DE GUADALUPE VICTORIA	1	GOBIERNO	18	OTROS SERVICIOS GENERALES	185	OTROS	90	Programa de otros apoyos	E	Prestación de Servicios Públicos	Apoyo a la Agencia de Guadalupe Victoria	13421	COMPENSACIONES ADICIONALES POR SERVICIOS ESPECIALES	GASTO CORRIENTE	11	RECURSOS FISCALES	59.61
AGENCIA DE GUADALUPE VICTORIA	1	GOBIERNO	18	OTROS SERVICIOS GENERALES	185	OTROS	90	Programa de otros apoyos	E	Prestación de Servicios Públicos	Apoyo a la Agencia de Guadalupe Victoria		COMPENSACIONES ADICIONALES POR SERVICIOS ESPECIALES	GASTO CORRIENTE	15	RECURSOS FEDERALES	655.71
AGENCIA DE GUADALUPE VICTORIA	1	GOBIERNO	18	OTROS SERVICIOS GENERALES	185	OTROS	90	Programa de otros apoyos	E	Prestación de Servicios Públicos	Apoyo a la Agencia de Guadalupe Victoria	14111	APORTACIONES DE SEGURIDAD SOCIAL	GASTO CORRIENTE	15	RECURSOS FEDERALES	15,724.20
AGENCIA DE GUADALUPE VICTORIA	1	GOBIERNO	18	OTROS SERVICIOS GENERALES	185	OTROS	90	Programa de otros apoyos	E	Prestación de Servicios Públicos	Apoyo a la Agencia de Guadalupe Victoria	14121	APORTACIONES PARA CESANTÍA Y VEJEZ	GASTO CORRIENTE	15	RECURSOS FEDERALES	4,690.26
AGENCIA DE GUADALUPE VICTORIA	1	GOBIERNO	18	OTROS SERVICIOS GENERALES	185	OTROS	90	Programa de otros apoyos	E	Prestación de Servicios Públicos	Apoyo a la Agencia de Guadalupe Victoria	14311	APORTACIONES AL SISTEMA PARA EL RETIRO	GASTO CORRIENTE	11	RECURSOS FISCALES	182.80
AGENCIA DE GUADALUPE VICTORIA	1	GOBIERNO	18	OTROS SERVICIOS GENERALES	185	OTROS	90	Programa de otros apoyos	E	Prestación de Servicios Públicos	Apoyo a la Agencia de Guadalupe Victoria		APORTACIONES AL SISTEMA PARA EL RETIRO	GASTO CORRIENTE	15	RECURSOS FEDERALES	2,010.80
AGENCIA DE GUADALUPE VICTORIA	1	GOBIERNO	18	OTROS SERVICIOS GENERALES	185	OTROS	90	Programa de otros apoyos	E	Prestación de Servicios Públicos	Apoyo a la Agencia de Guadalupe Victoria	15111	APORTACIONES AL FONDO DE PENSIONES	GASTO CORRIENTE	11	RECURSOS FISCALES	643.77
AGENCIA DE GUADALUPE VICTORIA	1	GOBIERNO	18	OTROS SERVICIOS GENERALES	185	OTROS	90	Programa de otros apoyos	E	Prestación de Servicios Públicos	Apoyo a la Agencia de Guadalupe Victoria		APORTACIONES AL FONDO DE PENSIONES	GASTO CORRIENTE	15	RECURSOS FEDERALES	7,081.47
AGENCIA DE GUADALUPE VICTORIA	1	GOBIERNO	18	OTROS SERVICIOS GENERALES	185	OTROS	90	Programa de otros apoyos	E	Prestación de Servicios Públicos	Apoyo a la Agencia de Guadalupe Victoria	15411	PRESTACIONES CONTRACTUALES	GASTO CORRIENTE	11	RECURSOS FISCALES	4,202.13

DOCUMENTO PARA CONSULTA

Clasificación Administrativa	Clasificación Funcional						Clasificación Programática					Clasificación por Objeto del Gasto		Clasificación por Tipo de Gasto	Sub-Fuente de Financiamiento		Importe
Unidad Responsable	Clave	Finalidad	Clave	Función	Clave	Sub-Función	Clave	Programa	Clave	Sub-Programa	Actividad Programática	No.	Partida Específica	Concepto	Clave	Fuente de Financiamiento	
AGENCIA DE GUADALUPE VICTORIA	1	GOBIERNO	18	OTROS SERVICIOS GENERALES	185	OTROS	90	Programa de otros apoyos	E	Prestación de Servicios Públicos	Apoyo a la Agencia de Guadalupe Victoria		PRESTACIONES CONTRACTUALES	GASTO CORRIENTE	15	RECURSOS FEDERALES	46,223.43
AGENCIA DE GUADALUPE VICTORIA	1	GOBIERNO	18	OTROS SERVICIOS GENERALES	185	OTROS	90	Programa de otros apoyos	E	Prestación de Servicios Públicos	Apoyo a la Agencia de Guadalupe Victoria	26111	COMBUSTIBLES, LUBRICANTES Y ADITIVOS	GASTO CORRIENTE	11	RECURSOS FISCALES	30,000.00
AGENCIA DE GUADALUPE VICTORIA	1	GOBIERNO	18	OTROS SERVICIOS GENERALES	185	OTROS	90	Programa de otros apoyos	E	Prestación de Servicios Públicos	Apoyo a la Agencia de Guadalupe Victoria	31111	ENERGIA ELÉCTRICA	GASTO CORRIENTE	11	RECURSOS FISCALES	22,398.00
AGENCIA DE GUADALUPE VICTORIA	1	GOBIERNO	18	OTROS SERVICIOS GENERALES	185	OTROS	90	Programa de otros apoyos	E	Prestación de Servicios Públicos	Apoyo a la Agencia de Guadalupe Victoria	31411	TELEFONÍA TRADICIONAL	GASTO CORRIENTE	11	RECURSOS FISCALES	7,870.04
AGENCIA DE GUADALUPE VICTORIA	1	GOBIERNO	18	OTROS SERVICIOS GENERALES	185	OTROS	90	Programa de otros apoyos	E	Prestación de Servicios Públicos	Apoyo a la Agencia de Guadalupe Victoria	32911	OTROS ARRENDAMIENTOS	GASTO CORRIENTE	11	RECURSOS FISCALES	20,000.00
AGENCIA DE MONTOYA	1	GOBIERNO	18	OTROS SERVICIOS GENERALES	185	OTROS	90	Programa de otros apoyos	E	Prestación de Servicios Públicos	Apoyo a la Agencia de San Martín Mexicapam de Cárdenas	11111	DIETAS	GASTO CORRIENTE	11	RECURSOS FISCALES	285,450.84
AGENCIA DE MONTOYA	1	GOBIERNO	18	OTROS SERVICIOS GENERALES	185	OTROS	90	Programa de otros apoyos	E	Prestación de Servicios Públicos	Apoyo a la Agencia de San Martín Mexicapam de Cárdenas	12111	HONORARIOS ASIMILABLES A SALARIOS	GASTO CORRIENTE	11	RECURSOS FISCALES	133,328.76
AGENCIA DE MONTOYA	1	GOBIERNO	18	OTROS SERVICIOS GENERALES	185	OTROS	90	Programa de otros apoyos	E	Prestación de Servicios Públicos	Apoyo a la Agencia de San Martín Mexicapam de Cárdenas	26111	COMBUSTIBLES, LUBRICANTES Y ADITIVOS	GASTO CORRIENTE	11	RECURSOS FISCALES	30,000.00
AGENCIA DE MONTOYA	1	GOBIERNO	18	OTROS SERVICIOS GENERALES	185	OTROS	90	Programa de otros apoyos	E	Prestación de Servicios Públicos	Apoyo a la Agencia de San Martín Mexicapam de Cárdenas	31311	AGUA	GASTO CORRIENTE	11	RECURSOS FISCALES	5,210.66
AGENCIA DE MONTOYA	1	GOBIERNO	18	OTROS SERVICIOS GENERALES	185	OTROS	90	Programa de otros apoyos	E	Prestación de Servicios Públicos	Apoyo a la Agencia de San Martín Mexicapam de Cárdenas	31411	TELEFONÍA TRADICIONAL	GASTO CORRIENTE	11	RECURSOS FISCALES	8,309.48
AGENCIA DE MONTOYA	1	GOBIERNO	18	OTROS SERVICIOS GENERALES	185	OTROS	90	Programa de otros apoyos	E	Prestación de Servicios Públicos	Apoyo a la Agencia de San Martín Mexicapam de Cárdenas	32911	OTROS ARRENDAMIENTOS	GASTO CORRIENTE	11	RECURSOS FISCALES	20,000.00
AGENCIA DE PUEBLO NUEVO	1	GOBIERNO	18	OTROS SERVICIOS GENERALES	185	OTROS	90	Programa de otros apoyos	E	Prestación de Servicios Públicos	Apoyo a la Agencia de Pueblo Nuevo	11111	DIETAS	GASTO CORRIENTE	11	RECURSOS FISCALES	285,450.84
AGENCIA DE PUEBLO NUEVO	1	GOBIERNO	18	OTROS SERVICIOS GENERALES	185	OTROS	90	Programa de otros apoyos	E	Prestación de Servicios Públicos	Apoyo a la Agencia de Pueblo Nuevo	11311	SUELDOS BASE AL PERSONAL SINDICALIZADO	GASTO CORRIENTE	11	RECURSOS FISCALES	5,960.82
AGENCIA DE PUEBLO NUEVO	1	GOBIERNO	18	OTROS SERVICIOS GENERALES	185	OTROS	90	Programa de otros apoyos	E	Prestación de Servicios Públicos	Apoyo a la Agencia de Pueblo Nuevo		SUELDOS BASE AL PERSONAL SINDICALIZADO	GASTO CORRIENTE	15	RECURSOS FEDERALES	65,569.02
AGENCIA DE PUEBLO NUEVO	1	GOBIERNO	18	OTROS SERVICIOS GENERALES	185	OTROS	90	Programa de otros apoyos	E	Prestación de Servicios Públicos	Apoyo a la Agencia de Pueblo Nuevo	12111	HONORARIOS ASIMILABLES A SALARIOS	GASTO CORRIENTE	11	RECURSOS FISCALES	133,328.76
AGENCIA DE PUEBLO NUEVO	1	GOBIERNO	18	OTROS SERVICIOS GENERALES	185	OTROS	90	Programa de otros apoyos	E	Prestación de Servicios Públicos	Apoyo a la Agencia de Pueblo Nuevo	13111	QUINQUENIOS PERSONAL SINDICALIZADO	GASTO CORRIENTE	11	RECURSOS FISCALES	298.04
AGENCIA DE PUEBLO NUEVO	1	GOBIERNO	18	OTROS SERVICIOS GENERALES	185	OTROS	90	Programa de otros apoyos	E	Prestación de Servicios Públicos	Apoyo a la Agencia de Pueblo Nuevo		QUINQUENIOS PERSONAL SINDICALIZADO	GASTO CORRIENTE	15	RECURSOS FEDERALES	3,278.44
AGENCIA DE PUEBLO NUEVO	1	GOBIERNO	18	OTROS SERVICIOS GENERALES	185	OTROS	90	Programa de otros apoyos	E	Prestación de Servicios Públicos	Apoyo a la Agencia de Pueblo Nuevo	13211	PRIMA VACACIONAL	GASTO CORRIENTE	11	RECURSOS FISCALES	317.91

DOCUMENTO SOLO PARA CONSULTA

Clasificación Administrativa	Clasificación Funcional						Clasificación Programática					Clasificación por Objeto del Gasto		Clasificación por Tipo de Gasto	Sub-Fuente de Financiamiento		Importe
Unidad Responsable	Clave	Finalidad	Clave	Función	Clave	Sub-Función	Clave	Programa	Clave	Sub-Programa	Actividad Programática	No.	Partida Específica	Concepto	Clave	Fuente de Financiamiento	
AGENCIA DE PUEBLO NUEVO	1	GOBIERNO	18	OTROS SERVICIOS GENERALES	185	OTROS	90	Programa de otros apoyos	E	Prestación de Servicios Públicos	Apoyo a la Agencia de Pueblo Nuevo		PRIMA VACACIONAL	GASTO CORRIENTE	15	RECURSOS FEDERALES	3,497.01
AGENCIA DE PUEBLO NUEVO	1	GOBIERNO	18	OTROS SERVICIOS GENERALES	185	OTROS	90	Programa de otros apoyos	E	Prestación de Servicios Públicos	Apoyo a la Agencia de Pueblo Nuevo	13221	GRATIFICACIÓN DE FIN DE AÑO	GASTO CORRIENTE	15	RECURSOS FEDERALES	15,100.75
AGENCIA DE PUEBLO NUEVO	1	GOBIERNO	18	OTROS SERVICIOS GENERALES	185	OTROS	90	Programa de otros apoyos	E	Prestación de Servicios Públicos	Apoyo a la Agencia de Pueblo Nuevo	13421	COMPENSACIONES ADICIONALES POR SERVICIOS ESPECIALES	GASTO CORRIENTE	11	RECURSOS FISCALES	77.27
AGENCIA DE PUEBLO NUEVO	1	GOBIERNO	18	OTROS SERVICIOS GENERALES	185	OTROS	90	Programa de otros apoyos	E	Prestación de Servicios Públicos	Apoyo a la Agencia de Pueblo Nuevo		COMPENSACIONES ADICIONALES POR SERVICIOS ESPECIALES	GASTO CORRIENTE	15	RECURSOS FEDERALES	849.97
AGENCIA DE PUEBLO NUEVO	1	GOBIERNO	18	OTROS SERVICIOS GENERALES	185	OTROS	90	Programa de otros apoyos	E	Prestación de Servicios Públicos	Apoyo a la Agencia de Pueblo Nuevo	14111	APORTACIONES DE SEGURIDAD SOCIAL	GASTO CORRIENTE	15	RECURSOS FEDERALES	15,724.20
AGENCIA DE PUEBLO NUEVO	1	GOBIERNO	18	OTROS SERVICIOS GENERALES	185	OTROS	90	Programa de otros apoyos	E	Prestación de Servicios Públicos	Apoyo a la Agencia de Pueblo Nuevo	14121	APORTACIONES PARA CESANTÍA Y VEJEZ	GASTO CORRIENTE	15	RECURSOS FEDERALES	4,690.26
AGENCIA DE PUEBLO NUEVO	1	GOBIERNO	18	OTROS SERVICIOS GENERALES	185	OTROS	90	Programa de otros apoyos	E	Prestación de Servicios Públicos	Apoyo a la Agencia de Pueblo Nuevo	14311	APORTACIONES AL SISTEMA PARA EL RETIRO	GASTO CORRIENTE	11	RECURSOS FISCALES	182.80
AGENCIA DE PUEBLO NUEVO	1	GOBIERNO	18	OTROS SERVICIOS GENERALES	185	OTROS	90	Programa de otros apoyos	E	Prestación de Servicios Públicos	Apoyo a la Agencia de Pueblo Nuevo		APORTACIONES AL SISTEMA PARA EL RETIRO	GASTO CORRIENTE	15	RECURSOS FEDERALES	2,010.80
AGENCIA DE PUEBLO NUEVO	1	GOBIERNO	18	OTROS SERVICIOS GENERALES	185	OTROS	90	Programa de otros apoyos	E	Prestación de Servicios Públicos	Apoyo a la Agencia de Pueblo Nuevo	15111	APORTACIONES AL FONDO DE PENSIONES	GASTO CORRIENTE	11	RECURSOS FISCALES	715.30
AGENCIA DE PUEBLO NUEVO	1	GOBIERNO	18	OTROS SERVICIOS GENERALES	185	OTROS	90	Programa de otros apoyos	E	Prestación de Servicios Públicos	Apoyo a la Agencia de Pueblo Nuevo		APORTACIONES AL FONDO DE PENSIONES	GASTO CORRIENTE	15	RECURSOS FEDERALES	7,868.30
AGENCIA DE PUEBLO NUEVO	1	GOBIERNO	18	OTROS SERVICIOS GENERALES	185	OTROS	90	Programa de otros apoyos	E	Prestación de Servicios Públicos	Apoyo a la Agencia de Pueblo Nuevo	15411	PRESTACIONES CONTRACTUALES	GASTO CORRIENTE	11	RECURSOS FISCALES	4,617.57
AGENCIA DE PUEBLO NUEVO	1	GOBIERNO	18	OTROS SERVICIOS GENERALES	185	OTROS	90	Programa de otros apoyos	E	Prestación de Servicios Públicos	Apoyo a la Agencia de Pueblo Nuevo		PRESTACIONES CONTRACTUALES	GASTO CORRIENTE	15	RECURSOS FEDERALES	50,793.27
AGENCIA DE PUEBLO NUEVO	1	GOBIERNO	18	OTROS SERVICIOS GENERALES	185	OTROS	90	Programa de otros apoyos	E	Prestación de Servicios Públicos	Apoyo a la Agencia de Pueblo Nuevo	26111	COMBUSTIBLES, LUBRICANTES Y ADITIVOS	GASTO CORRIENTE	11	RECURSOS FISCALES	30,000.00
AGENCIA DE PUEBLO NUEVO	1	GOBIERNO	18	OTROS SERVICIOS GENERALES	185	OTROS	90	Programa de otros apoyos	E	Prestación de Servicios Públicos	Apoyo a la Agencia de Pueblo Nuevo	31111	ENERGÍA ELÉCTRICA	GASTO CORRIENTE	11	RECURSOS FISCALES	91,637.72
AGENCIA DE PUEBLO NUEVO	1	GOBIERNO	18	OTROS SERVICIOS GENERALES	185	OTROS	90	Programa de otros apoyos	E	Prestación de Servicios Públicos	Apoyo a la Agencia de Pueblo Nuevo	31411	TELEFONÍA TRADICIONAL	GASTO CORRIENTE	11	RECURSOS FISCALES	7,702.48
AGENCIA DE PUEBLO NUEVO	1	GOBIERNO	18	OTROS SERVICIOS GENERALES	185	OTROS	90	Programa de otros apoyos	E	Prestación de Servicios Públicos	Apoyo a la Agencia de Pueblo Nuevo	32911	OTROS ARRENDAMIENTOS	GASTO CORRIENTE	11	RECURSOS FISCALES	20,000.00
AGENCIA DE SAN FELIPE DEL AGUA	1	GOBIERNO	18	OTROS SERVICIOS GENERALES	185	OTROS	90	Programa de otros apoyos	E	Prestación de Servicios Públicos	Apoyo a la Agencia de San Felipe del Agua	11111	DIETAS	GASTO CORRIENTE	11	RECURSOS FISCALES	285,450.84
AGENCIA DE SAN FELIPE DEL AGUA	1	GOBIERNO	18	OTROS SERVICIOS GENERALES	185	OTROS	90	Programa de otros apoyos	E	Prestación de Servicios Públicos	Apoyo a la Agencia de San Felipe del Agua	12111	HONORARIOS ASIMILABLES A SALARIOS	GASTO CORRIENTE	11	RECURSOS FISCALES	133,328.76
AGENCIA DE SAN FELIPE DEL AGUA	1	GOBIERNO	18	OTROS SERVICIOS GENERALES	185	OTROS	90	Programa de otros apoyos	E	Prestación de Servicios Públicos	Apoyo a la Agencia de San Felipe del Agua	26111	COMBUSTIBLES, LUBRICANTES Y ADITIVOS	GASTO CORRIENTE	11	RECURSOS FISCALES	30,000.00
AGENCIA DE SAN FELIPE DEL AGUA	1	GOBIERNO	18	OTROS SERVICIOS GENERALES	185	OTROS	90	Programa de otros apoyos	E	Prestación de Servicios Públicos	Apoyo a la Agencia de San Felipe del Agua	31111	ENERGÍA ELÉCTRICA	GASTO CORRIENTE	11	RECURSOS FISCALES	16,398.00
AGENCIA DE SAN FELIPE DEL AGUA	1	GOBIERNO	18	OTROS SERVICIOS GENERALES	185	OTROS	90	Programa de otros apoyos	E	Prestación de Servicios Públicos	Apoyo a la Agencia de San Felipe del Agua	31411	TELEFONÍA TRADICIONAL	GASTO CORRIENTE	11	RECURSOS FISCALES	12,369.38

DOCUMENTO PARA CONSULTA

Clasificación Administrativa	Clasificación Funcional						Clasificación Programática					Clasificación por Objeto del Gasto		Clasificación por Tipo de Gasto	Sub-Fuente de Financiamiento		Importe
Unidad Responsable	Clave	Finalidad	Clave	Función	Clave	Sub-Función	Clave	Programa	Clave	Sub-Programa	Actividad Programática	No.	Partida Específica	Concepto	Clave	Fuente de Financiamiento	
AGENCIA DE SAN FELIPE DEL AGUA	1	GOBIERNO	18	OTROS SERVICIOS GENERALES	185	OTROS	90	Programa de otros apoyos	E	Prestación de Servicios Públicos	Apoyo a la Agencia de San Felipe del Agua	32911	OTROS ARRENDAMIENTOS	GASTO CORRIENTE	11	RECURSOS FISCALES	20,000.00
AGENCIA DE SAN JUAN CHAPULTEPEC	1	GOBIERNO	18	OTROS SERVICIOS GENERALES	185	OTROS	90	Programa de otros apoyos	E	Prestación de Servicios Públicos	Apoyo a la Agencia de San Juan Chapultepec	11111	DIETAS	GASTO CORRIENTE	11	RECURSOS FISCALES	285,450.84
AGENCIA DE SAN JUAN CHAPULTEPEC	1	GOBIERNO	18	OTROS SERVICIOS GENERALES	185	OTROS	90	Programa de otros apoyos	E	Prestación de Servicios Públicos	Apoyo a la Agencia de San Juan Chapultepec	12111	HONORARIOS ASIMILABLES A SALARIOS	GASTO CORRIENTE	11	RECURSOS FISCALES	133,328.76
AGENCIA DE SAN JUAN CHAPULTEPEC	1	GOBIERNO	18	OTROS SERVICIOS GENERALES	185	OTROS	90	Programa de otros apoyos	E	Prestación de Servicios Públicos	Apoyo a la Agencia de San Juan Chapultepec	26111	COMBUSTIBLES, LUBRICANTES Y ADITIVOS	GASTO CORRIENTE	11	RECURSOS FISCALES	30,000.00
AGENCIA DE SAN JUAN CHAPULTEPEC	1	GOBIERNO	18	OTROS SERVICIOS GENERALES	185	OTROS	90	Programa de otros apoyos	E	Prestación de Servicios Públicos	Apoyo a la Agencia de San Juan Chapultepec	31111	ENERGIA ELÉCTRICA	GASTO CORRIENTE	11	RECURSOS FISCALES	18,277.20
AGENCIA DE SAN JUAN CHAPULTEPEC	1	GOBIERNO	18	OTROS SERVICIOS GENERALES	185	OTROS	90	Programa de otros apoyos	E	Prestación de Servicios Públicos	Apoyo a la Agencia de San Juan Chapultepec	31311	AGUA	GASTO CORRIENTE	11	RECURSOS FISCALES	7,816.00
AGENCIA DE SAN JUAN CHAPULTEPEC	1	GOBIERNO	18	OTROS SERVICIOS GENERALES	185	OTROS	90	Programa de otros apoyos	E	Prestación de Servicios Públicos	Apoyo a la Agencia de San Juan Chapultepec	31411	TELEFONÍA TRADICIONAL	GASTO CORRIENTE	11	RECURSOS FISCALES	8,942.06
AGENCIA DE SAN JUAN CHAPULTEPEC	1	GOBIERNO	18	OTROS SERVICIOS GENERALES	185	OTROS	90	Programa de otros apoyos	E	Prestación de Servicios Públicos	Apoyo a la Agencia de San Juan Chapultepec	32911	OTROS ARRENDAMIENTOS	GASTO CORRIENTE	11	RECURSOS FISCALES	20,000.00
AGENCIA DE SAN LUIS BELTRÁN	1	GOBIERNO	18	OTROS SERVICIOS GENERALES	185	OTROS	90	Programa de otros apoyos	E	Prestación de Servicios Públicos	Apoyo a la Agencia de San Luis Beltran	11111	DIETAS	GASTO CORRIENTE	11	RECURSOS FISCALES	285,450.84
AGENCIA DE SAN LUIS BELTRÁN	1	GOBIERNO	18	OTROS SERVICIOS GENERALES	185	OTROS	90	Programa de otros apoyos	E	Prestación de Servicios Públicos	Apoyo a la Agencia de San Luis Beltran	12111	HONORARIOS ASIMILABLES A SALARIOS	GASTO CORRIENTE	11	RECURSOS FISCALES	133,328.76
AGENCIA DE SAN LUIS BELTRÁN	1	GOBIERNO	18	OTROS SERVICIOS GENERALES	185	OTROS	90	Programa de otros apoyos	E	Prestación de Servicios Públicos	Apoyo a la Agencia de San Luis Beltran	26111	COMBUSTIBLES, LUBRICANTES Y ADITIVOS	GASTO CORRIENTE	11	RECURSOS FISCALES	30,000.00
AGENCIA DE SAN LUIS BELTRÁN	1	GOBIERNO	18	OTROS SERVICIOS GENERALES	185	OTROS	90	Programa de otros apoyos	E	Prestación de Servicios Públicos	Apoyo a la Agencia de San Luis Beltran	31111	ENERGIA ELÉCTRICA	GASTO CORRIENTE	11	RECURSOS FISCALES	9,996.00
AGENCIA DE SAN LUIS BELTRÁN	1	GOBIERNO	18	OTROS SERVICIOS GENERALES	185	OTROS	90	Programa de otros apoyos	E	Prestación de Servicios Públicos	Apoyo a la Agencia de San Luis Beltran	31411	TELEFONÍA TRADICIONAL	GASTO CORRIENTE	11	RECURSOS FISCALES	7,046.74
AGENCIA DE SAN LUIS BELTRÁN	1	GOBIERNO	18	OTROS SERVICIOS GENERALES	185	OTROS	90	Programa de otros apoyos	E	Prestación de Servicios Públicos	Apoyo a la Agencia de San Luis Beltran	32911	OTROS ARRENDAMIENTOS	GASTO CORRIENTE	11	RECURSOS FISCALES	20,000.00
AGENCIA DE SAN MARTIN MEXICAPAM DE CÁRDENAS	1	GOBIERNO	18	OTROS SERVICIOS GENERALES	185	OTROS	90	Programa de otros apoyos	E	Prestación de Servicios Públicos	Apoyo a la Agencia de Montoya	11111	DIETAS	GASTO CORRIENTE	11	RECURSOS FISCALES	285,450.84
AGENCIA DE SAN MARTIN MEXICAPAM DE CÁRDENAS	1	GOBIERNO	18	OTROS SERVICIOS GENERALES	185	OTROS	90	Programa de otros apoyos	E	Prestación de Servicios Públicos	Apoyo a la Agencia de Montoya	11311	SUELDOS BASE AL PERSONAL SINDICALIZADO	GASTO CORRIENTE	11	RECURSOS FISCALES	11,489.67
AGENCIA DE SAN MARTIN MEXICAPAM DE CÁRDENAS	1	GOBIERNO	18	OTROS SERVICIOS GENERALES	185	OTROS	90	Programa de otros apoyos	E	Prestación de Servicios Públicos	Apoyo a la Agencia de Montoya		SUELDOS BASE AL PERSONAL SINDICALIZADO	GASTO CORRIENTE	15	RECURSOS FEDERALES	126,386.37
AGENCIA DE SAN MARTIN MEXICAPAM DE	1	GOBIERNO	18	OTROS SERVICIOS GENERALES	185	OTROS	90	Programa de otros apoyos	E	Prestación de Servicios Públicos	Apoyo a la Agencia de Montoya	12111	HONORARIOS ASIMILABLES A SALARIOS	GASTO CORRIENTE	11	RECURSOS FISCALES	133,328.76

DOCUMENTO PARA CONSULTA SOLO

Clasificación Administrativa	Clasificación Funcional						Clasificación Programática					Clasificación por Objeto del Gasto		Clasificación por Tipo de Gasto	Sub-Fuente de Financiamiento		Importe
Unidad Responsable	Clave	Finalidad	Clave	Función	Clave	Sub-Función	Clave	Programa	Clave	Sub-Programa	Actividad Programática	No.	Partida Específica	Concepto	Clave	Fuente de Financiamiento	
CÁRDENAS																	
AGENCIA DE SAN MARTIN MEXICAPAM DE CÁRDENAS	1	GOBIERNO	18	OTROS SERVICIOS GENERALES	185	OTROS	90	Programa de otros apoyos	E	Prestación de Servicios Públicos	Apoyo a la Agencia de Montoya	13211	PRIMA VACACIONAL	GASTO CORRIENTE	11	RECURSOS FISCALES	502.96
AGENCIA DE SAN MARTIN MEXICAPAM DE CÁRDENAS	1	GOBIERNO	18	OTROS SERVICIOS GENERALES	185	OTROS	90	Programa de otros apoyos	E	Prestación de Servicios Públicos	Apoyo a la Agencia de Montoya		PRIMA VACACIONAL	GASTO CORRIENTE	15	RECURSOS FEDERALES	5,532.56
AGENCIA DE SAN MARTIN MEXICAPAM DE CÁRDENAS	1	GOBIERNO	18	OTROS SERVICIOS GENERALES	185	OTROS	90	Programa de otros apoyos	E	Prestación de Servicios Públicos	Apoyo a la Agencia de Montoya	13221	GRATIFICACIÓN DE FIN DE AÑO	GASTO CORRIENTE	15	RECURSOS FEDERALES	29,107.14
AGENCIA DE SAN MARTIN MEXICAPAM DE CÁRDENAS	1	GOBIERNO	18	OTROS SERVICIOS GENERALES	185	OTROS	90	Programa de otros apoyos	E	Prestación de Servicios Públicos	Apoyo a la Agencia de Montoya	13421	COMPENSACIONES ADICIONALES POR SERVICIOS ESPECIALES	GASTO CORRIENTE	11	RECURSOS FISCALES	183.79
AGENCIA DE SAN MARTIN MEXICAPAM DE CÁRDENAS	1	GOBIERNO	18	OTROS SERVICIOS GENERALES	185	OTROS	90	Programa de otros apoyos	E	Prestación de Servicios Públicos	Apoyo a la Agencia de Montoya		COMPENSACIONES ADICIONALES POR SERVICIOS ESPECIALES	GASTO CORRIENTE	15	RECURSOS FEDERALES	2,021.69
AGENCIA DE SAN MARTIN MEXICAPAM DE CÁRDENAS	1	GOBIERNO	18	OTROS SERVICIOS GENERALES	185	OTROS	90	Programa de otros apoyos	E	Prestación de Servicios Públicos	Apoyo a la Agencia de Montoya	14111	APORTACIONES DE SEGURIDAD SOCIAL	GASTO CORRIENTE	15	RECURSOS FEDERALES	31,448.40
AGENCIA DE SAN MARTIN MEXICAPAM DE CÁRDENAS	1	GOBIERNO	18	OTROS SERVICIOS GENERALES	185	OTROS	90	Programa de otros apoyos	E	Prestación de Servicios Públicos	Apoyo a la Agencia de Montoya	14121	APORTACIONES PARA CESANTÍA Y VEJEZ	GASTO CORRIENTE	15	RECURSOS FEDERALES	9,380.52
AGENCIA DE SAN MARTIN MEXICAPAM DE CÁRDENAS	1	GOBIERNO	18	OTROS SERVICIOS GENERALES	185	OTROS	90	Programa de otros apoyos	E	Prestación de Servicios Públicos	Apoyo a la Agencia de Montoya	14311	APORTACIONES AL SISTEMA PARA EL RETIRO	GASTO CORRIENTE	11	RECURSOS FISCALES	365.60
AGENCIA DE SAN MARTIN MEXICAPAM DE CÁRDENAS	1	GOBIERNO	18	OTROS SERVICIOS GENERALES	185	OTROS	90	Programa de otros apoyos	E	Prestación de Servicios Públicos	Apoyo a la Agencia de Montoya		APORTACIONES AL SISTEMA PARA EL RETIRO	GASTO CORRIENTE	15	RECURSOS FEDERALES	4,021.60
AGENCIA DE SAN MARTIN MEXICAPAM DE CÁRDENAS	1	GOBIERNO	18	OTROS SERVICIOS GENERALES	185	OTROS	90	Programa de otros apoyos	E	Prestación de Servicios Públicos	Apoyo a la Agencia de Montoya	15111	APORTACIONES AL FONDO DE PENSIONES	GASTO CORRIENTE	11	RECURSOS FISCALES	1,378.76
AGENCIA DE SAN MARTIN MEXICAPAM DE CÁRDENAS	1	GOBIERNO	18	OTROS SERVICIOS GENERALES	185	OTROS	90	Programa de otros apoyos	E	Prestación de Servicios Públicos	Apoyo a la Agencia de Montoya		APORTACIONES AL FONDO DE PENSIONES	GASTO CORRIENTE	15	RECURSOS FEDERALES	15,166.36
AGENCIA DE SAN MARTIN MEXICAPAM DE CÁRDENAS	1	GOBIERNO	18	OTROS SERVICIOS GENERALES	185	OTROS	90	Programa de otros apoyos	E	Prestación de Servicios Públicos	Apoyo a la Agencia de Montoya	15411	PRESTACIONES CONTRACTUALES	GASTO CORRIENTE	11	RECURSOS FISCALES	9,182.39
AGENCIA DE SAN MARTIN MEXICAPAM DE CÁRDENAS	1	GOBIERNO	18	OTROS SERVICIOS GENERALES	185	OTROS	90	Programa de otros apoyos	E	Prestación de Servicios Públicos	Apoyo a la Agencia de Montoya		PRESTACIONES CONTRACTUALES	GASTO CORRIENTE	15	RECURSOS FEDERALES	101,006.29
AGENCIA DE SAN MARTIN MEXICAPAM DE CÁRDENAS	1	GOBIERNO	18	OTROS SERVICIOS GENERALES	185	OTROS	90	Programa de otros apoyos	E	Prestación de Servicios Públicos	Apoyo a la Agencia de Montoya	26111	COMBUSTIBLES, LUBRICANTES Y ADITIVOS	GASTO CORRIENTE	11	RECURSOS FISCALES	30,000.00
AGENCIA DE SAN MARTIN MEXICAPAM DE CÁRDENAS	1	GOBIERNO	18	OTROS SERVICIOS GENERALES	185	OTROS	90	Programa de otros apoyos	E	Prestación de Servicios Públicos	Apoyo a la Agencia de Montoya	31411	TELEFONÍA TRADICIONAL	GASTO CORRIENTE	11	RECURSOS FISCALES	6,758.50
AGENCIA DE SAN MARTIN MEXICAPAM DE CÁRDENAS	1	GOBIERNO	18	OTROS SERVICIOS GENERALES	185	OTROS	90	Programa de otros apoyos	E	Prestación de Servicios Públicos	Apoyo a la Agencia de Montoya	32911	OTROS ARRENDAMIENTOS	GASTO CORRIENTE	11	RECURSOS FISCALES	20,000.00
AGENCIA DE SANTA ROSA PANZACOLA	1	GOBIERNO	18	OTROS SERVICIOS GENERALES	185	OTROS	90	Programa de otros apoyos	E	Prestación de Servicios Públicos	Apoyo a la Agencia de Santa Rosa Panzacola	11111	DIETAS	GASTO CORRIENTE	11	RECURSOS FISCALES	285,450.84

DOCUMENTO PARA CONSULTA

Clasificación Administrativa	Clasificación Funcional						Clasificación Programática					Clasificación por Objeto del Gasto		Clasificación por Tipo de Gasto	Sub-Fuente de Financiamiento		Importe
Unidad Responsable	Clave	Finalidad	Clave	Función	Clave	Sub-Función	Clave	Programa	Clave	Sub-Programa	Actividad Programática	No.	Partida Específica	Concepto	Clave	Fuente de Financiamiento	
AGENCIA DE SANTA ROSA PANZACOLA	1	GOBIERNO	18	OTROS SERVICIOS GENERALES	185	OTROS	90	Programa de otros apoyos	E	Prestación de Servicios Públicos	Apoyo a la Agencia de Santa Rosa Panzacola	11311	SUELDOS BASE AL PERSONAL SINDICALIZADO	GASTO CORRIENTE	11	RECURSOS FISCALES	17,912.59
AGENCIA DE SANTA ROSA PANZACOLA	1	GOBIERNO	18	OTROS SERVICIOS GENERALES	185	OTROS	90	Programa de otros apoyos	E	Prestación de Servicios Públicos	Apoyo a la Agencia de Santa Rosa Panzacola		SUELDOS BASE AL PERSONAL SINDICALIZADO	GASTO CORRIENTE	15	RECURSOS FEDERALES	197,038.49
AGENCIA DE SANTA ROSA PANZACOLA	1	GOBIERNO	18	OTROS SERVICIOS GENERALES	185	OTROS	90	Programa de otros apoyos	E	Prestación de Servicios Públicos	Apoyo a la Agencia de Santa Rosa Panzacola	12111	HONORARIOS ASIMILABLES A SALARIOS	GASTO CORRIENTE	11	RECURSOS FISCALES	133,328.76
AGENCIA DE SANTA ROSA PANZACOLA	1	GOBIERNO	18	OTROS SERVICIOS GENERALES	185	OTROS	90	Programa de otros apoyos	E	Prestación de Servicios Públicos	Apoyo a la Agencia de Santa Rosa Panzacola	13211	PRIMA VACACIONAL	GASTO CORRIENTE	11	RECURSOS FISCALES	895.64
AGENCIA DE SANTA ROSA PANZACOLA	1	GOBIERNO	18	OTROS SERVICIOS GENERALES	185	OTROS	90	Programa de otros apoyos	E	Prestación de Servicios Públicos	Apoyo a la Agencia de Santa Rosa Panzacola		PRIMA VACACIONAL	GASTO CORRIENTE	15	RECURSOS FEDERALES	9,852.04
AGENCIA DE SANTA ROSA PANZACOLA	1	GOBIERNO	18	OTROS SERVICIOS GENERALES	185	OTROS	90	Programa de otros apoyos	E	Prestación de Servicios Públicos	Apoyo a la Agencia de Santa Rosa Panzacola	13221	GRATIFICACIÓN DE FIN DE AÑO	GASTO CORRIENTE	15	RECURSOS FEDERALES	45,378.55
AGENCIA DE SANTA ROSA PANZACOLA	1	GOBIERNO	18	OTROS SERVICIOS GENERALES	185	OTROS	90	Programa de otros apoyos	E	Prestación de Servicios Públicos	Apoyo a la Agencia de Santa Rosa Panzacola	13421	COMPENSACIONES ADICIONALES POR SERVICIOS ESPECIALES	GASTO CORRIENTE	11	RECURSOS FISCALES	1,029.93
AGENCIA DE SANTA ROSA PANZACOLA	1	GOBIERNO	18	OTROS SERVICIOS GENERALES	185	OTROS	90	Programa de otros apoyos	E	Prestación de Servicios Públicos	Apoyo a la Agencia de Santa Rosa Panzacola		COMPENSACIONES ADICIONALES POR SERVICIOS ESPECIALES	GASTO CORRIENTE	15	RECURSOS FEDERALES	11,329.23
AGENCIA DE SANTA ROSA PANZACOLA	1	GOBIERNO	18	OTROS SERVICIOS GENERALES	185	OTROS	90	Programa de otros apoyos	E	Prestación de Servicios Públicos	Apoyo a la Agencia de Santa Rosa Panzacola	14111	APORTACIONES DE SEGURIDAD SOCIAL	GASTO CORRIENTE	15	RECURSOS FEDERALES	47,172.60
AGENCIA DE SANTA ROSA PANZACOLA	1	GOBIERNO	18	OTROS SERVICIOS GENERALES	185	OTROS	90	Programa de otros apoyos	E	Prestación de Servicios Públicos	Apoyo a la Agencia de Santa Rosa Panzacola	14121	APORTACIONES PARA CESANTÍA Y VEJEZ	GASTO CORRIENTE	15	RECURSOS FEDERALES	14,070.78
AGENCIA DE SANTA ROSA PANZACOLA	1	GOBIERNO	18	OTROS SERVICIOS GENERALES	185	OTROS	90	Programa de otros apoyos	E	Prestación de Servicios Públicos	Apoyo a la Agencia de Santa Rosa Panzacola	14311	APORTACIONES AL SISTEMA PARA EL RETIRO	GASTO CORRIENTE	11	RECURSOS FISCALES	548.40
AGENCIA DE SANTA ROSA PANZACOLA	1	GOBIERNO	18	OTROS SERVICIOS GENERALES	185	OTROS	90	Programa de otros apoyos	E	Prestación de Servicios Públicos	Apoyo a la Agencia de Santa Rosa Panzacola		APORTACIONES AL SISTEMA PARA EL RETIRO	GASTO CORRIENTE	15	RECURSOS FEDERALES	6,032.40
AGENCIA DE SANTA ROSA PANZACOLA	1	GOBIERNO	18	OTROS SERVICIOS GENERALES	185	OTROS	90	Programa de otros apoyos	E	Prestación de Servicios Públicos	Apoyo a la Agencia de Santa Rosa Panzacola	15111	APORTACIONES AL FONDO DE PENSIONES	GASTO CORRIENTE	11	RECURSOS FISCALES	2,149.51
AGENCIA DE SANTA ROSA PANZACOLA	1	GOBIERNO	18	OTROS SERVICIOS GENERALES	185	OTROS	90	Programa de otros apoyos	E	Prestación de Servicios Públicos	Apoyo a la Agencia de Santa Rosa Panzacola		APORTACIONES AL FONDO DE PENSIONES	GASTO CORRIENTE	15	RECURSOS FEDERALES	23,644.61
AGENCIA DE SANTA ROSA PANZACOLA	1	GOBIERNO	18	OTROS SERVICIOS GENERALES	185	OTROS	90	Programa de otros apoyos	E	Prestación de Servicios Públicos	Apoyo a la Agencia de Santa Rosa Panzacola	15411	PRESTACIONES CONTRACTUALES	GASTO CORRIENTE	11	RECURSOS FISCALES	13,235.73
AGENCIA DE SANTA ROSA PANZACOLA	1	GOBIERNO	18	OTROS SERVICIOS GENERALES	185	OTROS	90	Programa de otros apoyos	E	Prestación de Servicios Públicos	Apoyo a la Agencia de Santa Rosa Panzacola		PRESTACIONES CONTRACTUALES	GASTO CORRIENTE	15	RECURSOS FEDERALES	145,593.03
AGENCIA DE SANTA ROSA PANZACOLA	1	GOBIERNO	18	OTROS SERVICIOS GENERALES	185	OTROS	90	Programa de otros apoyos	E	Prestación de Servicios Públicos	Apoyo a la Agencia de Santa Rosa Panzacola	26111	COMBUSTIBLES, LUBRICANTES Y ADITIVOS	GASTO CORRIENTE	11	RECURSOS FISCALES	30,000.00
AGENCIA DE SANTA ROSA PANZACOLA	1	GOBIERNO	18	OTROS SERVICIOS GENERALES	185	OTROS	90	Programa de otros apoyos	E	Prestación de Servicios Públicos	Apoyo a la Agencia de Santa Rosa Panzacola	31111	ENERGÍA ELÉCTRICA	GASTO CORRIENTE	11	RECURSOS FISCALES	32,925.94
AGENCIA DE SANTA ROSA PANZACOLA	1	GOBIERNO	18	OTROS SERVICIOS GENERALES	185	OTROS	90	Programa de otros apoyos	E	Prestación de Servicios Públicos	Apoyo a la Agencia de Santa Rosa Panzacola	31311	AGUA	GASTO CORRIENTE	11	RECURSOS FISCALES	2,640.00

DOCUMENTO PARA CONSULTA

DOCUMENTO PARA CONSULTA

Clasificación Administrativa	Clasificación Funcional						Clasificación Programática					Clasificación por Objeto del Gasto		Clasificación por Tipo de Gasto	Sub-Fuente de Financiamiento		Importe
Unidad Responsable	Clave	Finalidad	Clave	Función	Clave	Sub-Función	Clave	Programa	Clave	Sub-Programa	Actividad Programática	No.	Partida Especifica	Concepto	Clave	Fuente de Financiamiento	
AGENCIA DE SANTA ROSA PANZACOLA	1	GOBIERNO	18	OTROS SERVICIOS GENERALES	185	OTROS	90	Programa de otros apoyos	E	Prestación de Servicios Públicos	Apoyo a la Agencia de Santa Rosa Panzacola	31411	TELEFONÍA TRADICIONAL	GASTO CORRIENTE	11	RECURSOS FISCALES	10,186.42
AGENCIA DE SANTA ROSA PANZACOLA	1	GOBIERNO	18	OTROS SERVICIOS GENERALES	185	OTROS	90	Programa de otros apoyos	E	Prestación de Servicios Públicos	Apoyo a la Agencia de Santa Rosa Panzacola	32911	OTROS ARRENDAMIENTOS	GASTO CORRIENTE	11	RECURSOS FISCALES	20,000.00
AGENCIA DE TRINIDAD DE VIGUERA	1	GOBIERNO	18	OTROS SERVICIOS GENERALES	185	OTROS	90	Programa de otros apoyos	E	Prestación de Servicios Públicos	Apoyo a la Agencia de Trinidad de Viguera	11111	DIETAS	GASTO CORRIENTE	11	RECURSOS FISCALES	285,450.84
AGENCIA DE TRINIDAD DE VIGUERA	1	GOBIERNO	18	OTROS SERVICIOS GENERALES	185	OTROS	90	Programa de otros apoyos	E	Prestación de Servicios Públicos	Apoyo a la Agencia de Trinidad de Viguera	12111	HONORARIOS ASIMILABLES A SALARIOS	GASTO CORRIENTE	11	RECURSOS FISCALES	133,328.76
AGENCIA DE TRINIDAD DE VIGUERA	1	GOBIERNO	18	OTROS SERVICIOS GENERALES	185	OTROS	90	Programa de otros apoyos	E	Prestación de Servicios Públicos	Apoyo a la Agencia de Trinidad de Viguera	26111	COMBUSTIBLES, LUBRICANTES Y ADITIVOS	GASTO CORRIENTE	11	RECURSOS FISCALES	30,000.00
AGENCIA DE TRINIDAD DE VIGUERA	1	GOBIERNO	18	OTROS SERVICIOS GENERALES	185	OTROS	90	Programa de otros apoyos	E	Prestación de Servicios Públicos	Apoyo a la Agencia de Trinidad de Viguera	31111	ENERGIA ELÉCTRICA	GASTO CORRIENTE	11	RECURSOS FISCALES	4,187.26
AGENCIA DE TRINIDAD DE VIGUERA	1	GOBIERNO	18	OTROS SERVICIOS GENERALES	185	OTROS	90	Programa de otros apoyos	E	Prestación de Servicios Públicos	Apoyo a la Agencia de Trinidad de Viguera	31411	TELEFONÍA TRADICIONAL	GASTO CORRIENTE	11	RECURSOS FISCALES	2,795.70
AGENCIA DE TRINIDAD DE VIGUERA	1	GOBIERNO	18	OTROS SERVICIOS GENERALES	185	OTROS	90	Programa de otros apoyos	E	Prestación de Servicios Públicos	Apoyo a la Agencia de Trinidad de Viguera	32911	OTROS ARRENDAMIENTOS	GASTO CORRIENTE	11	RECURSOS FISCALES	20,000.00
ALCALDÍA MUNICIPAL	1	GOBIERNO	12	JUSTICIA	122	PROCURACIÓN DE JUSTICIA	23	Impartición de Justicia Municipal	E	Prestación de Servicios Públicos	Realización de apeos y deslindes	11311	SUELDOS BASE AL PERSONAL SINDICALIZADO	GASTO CORRIENTE	11	RECURSOS FISCALES	25,265.16
ALCALDÍA MUNICIPAL	1	GOBIERNO	12	JUSTICIA	122	PROCURACIÓN DE JUSTICIA	23	Impartición de Justicia Municipal	E	Prestación de Servicios Públicos	Realización de apeos y deslindes		SUELDOS BASE AL PERSONAL SINDICALIZADO	GASTO CORRIENTE	15	RECURSOS FEDERALES	277,916.76
ALCALDÍA MUNICIPAL	1	GOBIERNO	12	JUSTICIA	122	PROCURACIÓN DE JUSTICIA	23	Impartición de Justicia Municipal	E	Prestación de Servicios Públicos	Realización de apeos y deslindes	11321	SUELDOS BASE AL PERSONAL DE CONFIANZA	GASTO CORRIENTE	11	RECURSOS FISCALES	142,242.80
ALCALDÍA MUNICIPAL	1	GOBIERNO	12	JUSTICIA	122	PROCURACIÓN DE JUSTICIA	23	Impartición de Justicia Municipal	E	Prestación de Servicios Públicos	Realización de apeos y deslindes		SUELDOS BASE AL PERSONAL DE CONFIANZA	GASTO CORRIENTE	15	RECURSOS FEDERALES	1,564,670.80
ALCALDÍA MUNICIPAL	1	GOBIERNO	12	JUSTICIA	122	PROCURACIÓN DE JUSTICIA	23	Impartición de Justicia Municipal	E	Prestación de Servicios Públicos	Realización de apeos y deslindes	12211	SUELDOS BASE AL PERSONAL DE CONTRATO	GASTO CORRIENTE	11	RECURSOS FISCALES	7,640.00
ALCALDÍA MUNICIPAL	1	GOBIERNO	12	JUSTICIA	122	PROCURACIÓN DE JUSTICIA	23	Impartición de Justicia Municipal	E	Prestación de Servicios Públicos	Realización de apeos y deslindes		SUELDOS BASE AL PERSONAL DE CONTRATO	GASTO CORRIENTE	15	RECURSOS FEDERALES	84,040.00
ALCALDÍA MUNICIPAL	1	GOBIERNO	12	JUSTICIA	122	PROCURACIÓN DE JUSTICIA	23	Impartición de Justicia Municipal	E	Prestación de Servicios Públicos	Realización de apeos y deslindes	13111	QUINQUENIOS PERSONAL SINDICALIZADO	GASTO CORRIENTE	11	RECURSOS FISCALES	6,342.27
ALCALDÍA MUNICIPAL	1	GOBIERNO	12	JUSTICIA	122	PROCURACIÓN DE JUSTICIA	23	Impartición de Justicia Municipal	E	Prestación de Servicios Públicos	Realización de apeos y deslindes		QUINQUENIOS PERSONAL SINDICALIZADO	GASTO CORRIENTE	15	RECURSOS FEDERALES	69,764.97
ALCALDÍA MUNICIPAL	1	GOBIERNO	12	JUSTICIA	122	PROCURACIÓN DE JUSTICIA	23	Impartición de Justicia Municipal	E	Prestación de Servicios Públicos	Realización de apeos y deslindes	13121	QUINQUENIOS PERSONAL DE CONFIANZA	GASTO CORRIENTE	11	RECURSOS FISCALES	5,204.06
ALCALDÍA MUNICIPAL	1	GOBIERNO	12	JUSTICIA	122	PROCURACIÓN DE JUSTICIA	23	Impartición de Justicia Municipal	E	Prestación de Servicios Públicos	Realización de apeos y deslindes		QUINQUENIOS PERSONAL DE CONFIANZA	GASTO CORRIENTE	15	RECURSOS FEDERALES	57,244.66
ALCALDÍA MUNICIPAL	1	GOBIERNO	12	JUSTICIA	122	PROCURACIÓN DE JUSTICIA	23	Impartición de Justicia Municipal	E	Prestación de Servicios Públicos	Realización de apeos y deslindes	13211	PRIMA VACACIONAL	GASTO CORRIENTE	11	RECURSOS FISCALES	7,251.98
ALCALDÍA MUNICIPAL	1	GOBIERNO	12	JUSTICIA	122	PROCURACIÓN DE JUSTICIA	23	Impartición de Justicia Municipal	E	Prestación de Servicios Públicos	Realización de apeos y deslindes		PRIMA VACACIONAL	GASTO CORRIENTE	15	RECURSOS FEDERALES	79,771.78
ALCALDÍA MUNICIPAL	1	GOBIERNO	12	JUSTICIA	122	PROCURACIÓN DE JUSTICIA	23	Impartición de Justicia Municipal	E	Prestación de Servicios Públicos	Realización de apeos y deslindes	13221	GRATIFICACIÓN DE FIN DE AÑO	GASTO CORRIENTE	15	RECURSOS FEDERALES	423,432.12

Clasificación Administrativa	Clasificación Funcional						Clasificación Programática					Clasificación por Objeto del Gasto		Clasificación por Tipo de Gasto	Sub-Fuente de Financiamiento		Importe
Unidad Responsable	Clave	Finalidad	Clave	Función	Clave	Sub-Función	Clave	Programa	Clave	Sub-Programa	Actividad Programática	No.	Partida Específica	Concepto	Clave	Fuente de Financiamiento	
ALCALDÍA MUNICIPAL	1	GOBIERNO	12	JUSTICIA	122	PROCURACIÓN DE JUSTICIA	23	Impartición de Justicia Municipal	E	Prestación de Servicios Públicos	Realización de apeos y deslindes	13421	COMPENSACIONES ADICIONALES POR SERVICIOS ESPECIALES	GASTO CORRIENTE	11	RECURSOS FISCALES	53,472.41
ALCALDÍA MUNICIPAL	1	GOBIERNO	12	JUSTICIA	122	PROCURACIÓN DE JUSTICIA	23	Impartición de Justicia Municipal	E	Prestación de Servicios Públicos	Realización de apeos y deslindes		COMPENSACIONES ADICIONALES POR SERVICIOS ESPECIALES	GASTO CORRIENTE	15	RECURSOS FEDERALES	588,196.51
ALCALDÍA MUNICIPAL	1	GOBIERNO	12	JUSTICIA	122	PROCURACIÓN DE JUSTICIA	23	Impartición de Justicia Municipal	E	Prestación de Servicios Públicos	Realización de apeos y deslindes	14111	APORTACIONES DE SEGURIDAD SOCIAL	GASTO CORRIENTE	15	RECURSOS FEDERALES	377,380.80
ALCALDÍA MUNICIPAL	1	GOBIERNO	12	JUSTICIA	122	PROCURACIÓN DE JUSTICIA	23	Impartición de Justicia Municipal	E	Prestación de Servicios Públicos	Realización de apeos y deslindes	14121	APORTACIONES PARA CESANTÍA Y VEJEZ	GASTO CORRIENTE	15	RECURSOS FEDERALES	112,566.24
ALCALDÍA MUNICIPAL	1	GOBIERNO	12	JUSTICIA	122	PROCURACIÓN DE JUSTICIA	23	Impartición de Justicia Municipal	E	Prestación de Servicios Públicos	Realización de apeos y deslindes	14311	APORTACIONES AL SISTEMA PARA EL RETIRO	GASTO CORRIENTE	11	RECURSOS FISCALES	4,387.20
ALCALDÍA MUNICIPAL	1	GOBIERNO	12	JUSTICIA	122	PROCURACIÓN DE JUSTICIA	23	Impartición de Justicia Municipal	E	Prestación de Servicios Públicos	Realización de apeos y deslindes		APORTACIONES AL SISTEMA PARA EL RETIRO	GASTO CORRIENTE	15	RECURSOS FEDERALES	48,259.20
ALCALDÍA MUNICIPAL	1	GOBIERNO	12	JUSTICIA	122	PROCURACIÓN DE JUSTICIA	23	Impartición de Justicia Municipal	E	Prestación de Servicios Públicos	Realización de apeos y deslindes	15111	APORTACIONES AL FONDO DE PENSIONES	GASTO CORRIENTE	11	RECURSOS FISCALES	20,100.97
ALCALDÍA MUNICIPAL	1	GOBIERNO	12	JUSTICIA	122	PROCURACIÓN DE JUSTICIA	23	Impartición de Justicia Municipal	E	Prestación de Servicios Públicos	Realización de apeos y deslindes		APORTACIONES AL FONDO DE PENSIONES	GASTO CORRIENTE	15	RECURSOS FEDERALES	221,110.67
ALCALDÍA MUNICIPAL	1	GOBIERNO	12	JUSTICIA	122	PROCURACIÓN DE JUSTICIA	23	Impartición de Justicia Municipal	E	Prestación de Servicios Públicos	Realización de apeos y deslindes	15411	PRESTACIONES CONTRACTUALES	GASTO CORRIENTE	11	RECURSOS FISCALES	59,349.06
ALCALDÍA MUNICIPAL	1	GOBIERNO	12	JUSTICIA	122	PROCURACIÓN DE JUSTICIA	23	Impartición de Justicia Municipal	E	Prestación de Servicios Públicos	Realización de apeos y deslindes		PRESTACIONES CONTRACTUALES	GASTO CORRIENTE	15	RECURSOS FEDERALES	652,839.66
ALCALDÍA MUNICIPAL	1	GOBIERNO	12	JUSTICIA	122	PROCURACIÓN DE JUSTICIA	23	Impartición de Justicia Municipal	E	Prestación de Servicios Públicos	Realización de apeos y deslindes	21111	MATERIALES, ÚTILES Y EQUIPOS MENORES DE OFICINA	GASTO CORRIENTE	11	RECURSOS FISCALES	63,600.00
ALCALDÍA MUNICIPAL	1	GOBIERNO	12	JUSTICIA	122	PROCURACIÓN DE JUSTICIA	23	Impartición de Justicia Municipal	E	Prestación de Servicios Públicos	Realización de apeos y deslindes	21411	MATERIALES, ÚTILES Y EQUIPOS MENORES DE TECNOLOGÍAS DE LA INFORMACIÓN Y COMUNICACIONES	GASTO CORRIENTE	11	RECURSOS FISCALES	9,690.36
ALCALDÍA MUNICIPAL	1	GOBIERNO	12	JUSTICIA	122	PROCURACIÓN DE JUSTICIA	23	Impartición de Justicia Municipal	E	Prestación de Servicios Públicos	Realización de apeos y deslindes	21511	MATERIAL IMPRESO E INFORMACIÓN DIGITAL	GASTO CORRIENTE	11	RECURSOS FISCALES	3,600.00
ALCALDÍA MUNICIPAL	1	GOBIERNO	12	JUSTICIA	122	PROCURACIÓN DE JUSTICIA	23	Impartición de Justicia Municipal	E	Prestación de Servicios Públicos	Realización de apeos y deslindes	26111	COMBUSTIBLES, LUBRICANTES Y ADITIVOS	GASTO CORRIENTE	11	RECURSOS FISCALES	3,000.00
ALCALDÍA MUNICIPAL	1	GOBIERNO	12	JUSTICIA	122	PROCURACIÓN DE JUSTICIA	23	Impartición de Justicia Municipal	E	Prestación de Servicios Públicos	Realización de apeos y deslindes	33411	SERVICIOS DE CAPACITACIÓN	GASTO CORRIENTE	11	RECURSOS FISCALES	72,865.47
ALCALDÍA MUNICIPAL	1	GOBIERNO	12	JUSTICIA	122	PROCURACIÓN DE JUSTICIA	23	Impartición de Justicia Municipal	E	Prestación de Servicios Públicos	Realización de apeos y deslindes	33611	SERVICIOS DE APOYO ADMINISTRATIVO, TRADUCCIÓN, FOTOCOPIADO E IMPRESIÓN	GASTO CORRIENTE	11	RECURSOS FISCALES	24,000.00
COMITÉ MUNICIPAL DEL SISTEMA PARA EL DESARROLLO INTEGRAL DE LA FAMILIA	2	DESARROLLO SOCIAL	26	PROTECCIÓN SOCIAL	268	OTROS GRUPOS VULNERABLES	24	Asistencia Social a los Grupos Vulnerables	E	Prestación de Servicios Públicos	Atención integral a grupos vulnerables	11311	SUELDOS BASE AL PERSONAL SINDICALIZADO	GASTO CORRIENTE	11	RECURSOS FISCALES	393,463.17
COMITÉ MUNICIPAL DEL SISTEMA PARA EL DESARROLLO INTEGRAL DE LA FAMILIA	2	DESARROLLO SOCIAL	26	PROTECCIÓN SOCIAL	268	OTROS GRUPOS VULNERABLES	24	Asistencia Social a los Grupos Vulnerables	E	Prestación de Servicios Públicos	Atención integral a grupos vulnerables		SUELDOS BASE AL PERSONAL SINDICALIZADO	GASTO CORRIENTE	15	RECURSOS FEDERALES	4,328,094.87

DOCUMENTO PARA CONSULTA

Clasificación Administrativa	Clasificación Funcional						Clasificación Programática					Clasificación por Objeto del Gasto		Clasificación por Tipo de Gasto	Sub-Fuente de Financiamiento		Importe
Unidad Responsable	Clave	Finalidad	Clave	Función	Clave	Sub-Función	Clave	Programa	Clave	Sub-Programa	Actividad Programática	No.	Partida Específica	Concepto	Clave	Fuente de Financiamiento	
COMITÉ MUNICIPAL DEL SISTEMA PARA EL DESARROLLO INTEGRAL DE LA FAMILIA	2	DESARROLLO SOCIAL	26	PROTECCIÓN SOCIAL	268	OTROS GRUPOS VULNERABLES	24	Asistencia Social a los Grupos Vulnerables	E	Prestación de Servicios Públicos	Atención integral a grupos vulnerables	11321	SUELDOS BASE AL PERSONAL DE CONFIANZA	GASTO CORRIENTE	11	RECURSOS FISCALES	253,345.90
COMITÉ MUNICIPAL DEL SISTEMA PARA EL DESARROLLO INTEGRAL DE LA FAMILIA	2	DESARROLLO SOCIAL	26	PROTECCIÓN SOCIAL	268	OTROS GRUPOS VULNERABLES	24	Asistencia Social a los Grupos Vulnerables	E	Prestación de Servicios Públicos	Atención integral a grupos vulnerables		SUELDOS BASE AL PERSONAL DE CONFIANZA	GASTO CORRIENTE	15	RECURSOS FEDERALES	2,786,804.90
COMITÉ MUNICIPAL DEL SISTEMA PARA EL DESARROLLO INTEGRAL DE LA FAMILIA	2	DESARROLLO SOCIAL	26	PROTECCIÓN SOCIAL	268	OTROS GRUPOS VULNERABLES	24	Asistencia Social a los Grupos Vulnerables	E	Prestación de Servicios Públicos	Atención integral a grupos vulnerables	12211	SUELDOS BASE AL PERSONAL DE CONTRATO	GASTO CORRIENTE	11	RECURSOS FISCALES	42,000.00
COMITÉ MUNICIPAL DEL SISTEMA PARA EL DESARROLLO INTEGRAL DE LA FAMILIA	2	DESARROLLO SOCIAL	26	PROTECCIÓN SOCIAL	268	OTROS GRUPOS VULNERABLES	24	Asistencia Social a los Grupos Vulnerables	E	Prestación de Servicios Públicos	Atención integral a grupos vulnerables		SUELDOS BASE AL PERSONAL DE CONTRATO	GASTO CORRIENTE	15	RECURSOS FEDERALES	462,000.00
COMITÉ MUNICIPAL DEL SISTEMA PARA EL DESARROLLO INTEGRAL DE LA FAMILIA	2	DESARROLLO SOCIAL	26	PROTECCIÓN SOCIAL	268	OTROS GRUPOS VULNERABLES	24	Asistencia Social a los Grupos Vulnerables	E	Prestación de Servicios Públicos	Atención integral a grupos vulnerables	13111	QUINQUENIOS PERSONAL SINDICALIZADO	GASTO CORRIENTE	11	RECURSOS FISCALES	36,452.76
COMITÉ MUNICIPAL DEL SISTEMA PARA EL DESARROLLO INTEGRAL DE LA FAMILIA	2	DESARROLLO SOCIAL	26	PROTECCIÓN SOCIAL	268	OTROS GRUPOS VULNERABLES	24	Asistencia Social a los Grupos Vulnerables	E	Prestación de Servicios Públicos	Atención integral a grupos vulnerables		QUINQUENIOS PERSONAL SINDICALIZADO	GASTO CORRIENTE	15	RECURSOS FEDERALES	400,980.36
COMITÉ MUNICIPAL DEL SISTEMA PARA EL DESARROLLO INTEGRAL DE LA FAMILIA	2	DESARROLLO SOCIAL	26	PROTECCIÓN SOCIAL	268	OTROS GRUPOS VULNERABLES	24	Asistencia Social a los Grupos Vulnerables	E	Prestación de Servicios Públicos	Atención integral a grupos vulnerables	13121	QUINQUENIOS PERSONAL DE CONFIANZA	GASTO CORRIENTE	11	RECURSOS FISCALES	1,543.11
COMITÉ MUNICIPAL DEL SISTEMA PARA EL DESARROLLO INTEGRAL DE LA FAMILIA	2	DESARROLLO SOCIAL	26	PROTECCIÓN SOCIAL	268	OTROS GRUPOS VULNERABLES	24	Asistencia Social a los Grupos Vulnerables	E	Prestación de Servicios Públicos	Atención integral a grupos vulnerables		QUINQUENIOS PERSONAL DE CONFIANZA	GASTO CORRIENTE	15	RECURSOS FEDERALES	16,974.21
COMITÉ MUNICIPAL DEL SISTEMA PARA EL DESARROLLO INTEGRAL DE LA FAMILIA	2	DESARROLLO SOCIAL	26	PROTECCIÓN SOCIAL	268	OTROS GRUPOS VULNERABLES	24	Asistencia Social a los Grupos Vulnerables	E	Prestación de Servicios Públicos	Atención integral a grupos vulnerables	13211	PRIMA VACACIONAL	GASTO CORRIENTE	11	RECURSOS FISCALES	29,133.05
COMITÉ MUNICIPAL DEL SISTEMA PARA EL DESARROLLO INTEGRAL DE LA FAMILIA	2	DESARROLLO SOCIAL	26	PROTECCIÓN SOCIAL	268	OTROS GRUPOS VULNERABLES	24	Asistencia Social a los Grupos Vulnerables	E	Prestación de Servicios Públicos	Atención integral a grupos vulnerables		PRIMA VACACIONAL	GASTO CORRIENTE	15	RECURSOS FEDERALES	320,463.55
COMITÉ MUNICIPAL DEL SISTEMA PARA EL DESARROLLO INTEGRAL DE LA FAMILIA	2	DESARROLLO SOCIAL	26	PROTECCIÓN SOCIAL	268	OTROS GRUPOS VULNERABLES	24	Asistencia Social a los Grupos Vulnerables	E	Prestación de Servicios Públicos	Atención integral a grupos vulnerables	13221	GRATIFICACIÓN DE FIN DE AÑO	GASTO CORRIENTE	15	RECURSOS FEDERALES	1,688,914.96
COMITÉ MUNICIPAL DEL SISTEMA PARA EL DESARROLLO INTEGRAL DE LA FAMILIA	2	DESARROLLO SOCIAL	26	PROTECCIÓN SOCIAL	268	OTROS GRUPOS VULNERABLES	24	Asistencia Social a los Grupos Vulnerables	E	Prestación de Servicios Públicos	Atención integral a grupos vulnerables	13311	REMUNERACIONES POR HORAS EXTRAORDINARIAS	GASTO CORRIENTE	11	RECURSOS FISCALES	52,583.71

DOCUMENTO SOLO PARA CONSULTA

Clasificación Administrativa	Clasificación Funcional						Clasificación Programática					Clasificación por Objeto del Gasto		Clasificación por Tipo de Gasto	Sub-Fuente de Financiamiento		Importe
Unidad Responsable	Clave	Finalidad	Clave	Función	Clave	Sub-Función	Clave	Programa	Clave	Sub-Programa	Actividad Programática	No.	Partida Específica	Concepto	Clave	Fuente de Financiamiento	
COMITÉ MUNICIPAL DEL SISTEMA PARA EL DESARROLLO INTEGRAL DE LA FAMILIA	2	DESARROLLO SOCIAL	26	PROTECCIÓN SOCIAL	268	OTROS GRUPOS VULNERABLES	24	Asistencia Social a los Grupos Vulnerables	E	Prestación de Servicios Públicos	Atención integral a grupos vulnerables		REMUNERACIONES POR HORAS EXTRAORDINARIAS	GASTO CORRIENTE	15	RECURSOS FEDERALES	578,420.81
COMITÉ MUNICIPAL DEL SISTEMA PARA EL DESARROLLO INTEGRAL DE LA FAMILIA	2	DESARROLLO SOCIAL	26	PROTECCIÓN SOCIAL	268	OTROS GRUPOS VULNERABLES	24	Asistencia Social a los Grupos Vulnerables	E	Prestación de Servicios Públicos	Atención integral a grupos vulnerables	13421	COMPENSACIONES ADICIONALES POR SERVICIOS ESPECIALES	GASTO CORRIENTE	11	RECURSOS FISCALES	302,153.34
COMITÉ MUNICIPAL DEL SISTEMA PARA EL DESARROLLO INTEGRAL DE LA FAMILIA	2	DESARROLLO SOCIAL	26	PROTECCIÓN SOCIAL	268	OTROS GRUPOS VULNERABLES	24	Asistencia Social a los Grupos Vulnerables	E	Prestación de Servicios Públicos	Atención integral a grupos vulnerables		COMPENSACIONES ADICIONALES POR SERVICIOS ESPECIALES	GASTO CORRIENTE	15	RECURSOS FEDERALES	3,323,686.74
COMITÉ MUNICIPAL DEL SISTEMA PARA EL DESARROLLO INTEGRAL DE LA FAMILIA	2	DESARROLLO SOCIAL	26	PROTECCIÓN SOCIAL	268	OTROS GRUPOS VULNERABLES	24	Asistencia Social a los Grupos Vulnerables	E	Prestación de Servicios Públicos	Atención integral a grupos vulnerables	14111	APORTACIONES DE SEGURIDAD SOCIAL	GASTO CORRIENTE	15	RECURSOS FEDERALES	1,886,904.00
COMITÉ MUNICIPAL DEL SISTEMA PARA EL DESARROLLO INTEGRAL DE LA FAMILIA	2	DESARROLLO SOCIAL	26	PROTECCIÓN SOCIAL	268	OTROS GRUPOS VULNERABLES	24	Asistencia Social a los Grupos Vulnerables	E	Prestación de Servicios Públicos	Atención integral a grupos vulnerables	14121	APORTACIONES PARA CESANTÍA Y VEJEZ	GASTO CORRIENTE	15	RECURSOS FEDERALES	562,831.20
COMITÉ MUNICIPAL DEL SISTEMA PARA EL DESARROLLO INTEGRAL DE LA FAMILIA	2	DESARROLLO SOCIAL	26	PROTECCIÓN SOCIAL	268	OTROS GRUPOS VULNERABLES	24	Asistencia Social a los Grupos Vulnerables	E	Prestación de Servicios Públicos	Atención integral a grupos vulnerables	14311	APORTACIONES AL SISTEMA PARA EL RETIRO	GASTO CORRIENTE	11	RECURSOS FISCALES	21,936.00
COMITÉ MUNICIPAL DEL SISTEMA PARA EL DESARROLLO INTEGRAL DE LA FAMILIA	2	DESARROLLO SOCIAL	26	PROTECCIÓN SOCIAL	268	OTROS GRUPOS VULNERABLES	24	Asistencia Social a los Grupos Vulnerables	E	Prestación de Servicios Públicos	Atención integral a grupos vulnerables		APORTACIONES AL SISTEMA PARA EL RETIRO	GASTO CORRIENTE	15	RECURSOS FEDERALES	241,296.00
COMITÉ MUNICIPAL DEL SISTEMA PARA EL DESARROLLO INTEGRAL DE LA FAMILIA	2	DESARROLLO SOCIAL	26	PROTECCIÓN SOCIAL	268	OTROS GRUPOS VULNERABLES	24	Asistencia Social a los Grupos Vulnerables	E	Prestación de Servicios Públicos	Atención integral a grupos vulnerables	15111	APORTACIONES AL FONDO DE PENSIONES	GASTO CORRIENTE	11	RECURSOS FISCALES	77,617.01
COMITÉ MUNICIPAL DEL SISTEMA PARA EL DESARROLLO INTEGRAL DE LA FAMILIA	2	DESARROLLO SOCIAL	26	PROTECCIÓN SOCIAL	268	OTROS GRUPOS VULNERABLES	24	Asistencia Social a los Grupos Vulnerables	E	Prestación de Servicios Públicos	Atención integral a grupos vulnerables		APORTACIONES AL FONDO DE PENSIONES	GASTO CORRIENTE	15	RECURSOS FEDERALES	853,787.11
COMITÉ MUNICIPAL DEL SISTEMA PARA EL DESARROLLO INTEGRAL DE LA FAMILIA	2	DESARROLLO SOCIAL	26	PROTECCIÓN SOCIAL	268	OTROS GRUPOS VULNERABLES	24	Asistencia Social a los Grupos Vulnerables	E	Prestación de Servicios Públicos	Atención integral a grupos vulnerables	15411	PRESTACIONES CONTRACTUALES	GASTO CORRIENTE	11	RECURSOS FISCALES	371,411.50
COMITÉ MUNICIPAL DEL SISTEMA PARA EL DESARROLLO INTEGRAL DE LA FAMILIA	2	DESARROLLO SOCIAL	26	PROTECCIÓN SOCIAL	268	OTROS GRUPOS VULNERABLES	24	Asistencia Social a los Grupos Vulnerables	E	Prestación de Servicios Públicos	Atención integral a grupos vulnerables		PRESTACIONES CONTRACTUALES	GASTO CORRIENTE	15	RECURSOS FEDERALES	4,085,526.50
COMITÉ MUNICIPAL DEL SISTEMA PARA EL DESARROLLO INTEGRAL DE LA FAMILIA	2	DESARROLLO SOCIAL	26	PROTECCIÓN SOCIAL	268	OTROS GRUPOS VULNERABLES	24	Asistencia Social a los Grupos Vulnerables	E	Prestación de Servicios Públicos	Atención integral a grupos vulnerables	41411	ASIGNACIONES A ORGANISMOS DESCENTRALIZADOS	GASTO CORRIENTE	11	RECURSOS FISCALES	15,660,309.43

DOCUMENTO SOLO PARA CONSULTA

Clasificación Administrativa	Clasificación Funcional						Clasificación Programática					Clasificación por Objeto del Gasto		Clasificación por Tipo de Gasto	Sub-Fuente de Financiamiento		Importe
Unidad Responsable	Clave	Finalidad	Clave	Función	Clave	Sub-Función	Clave	Programa	Clave	Sub-Programa	Actividad Programática	No.	Partida Específica	Concepto	Clave	Fuente de Financiamiento	
CONSEJERÍA JURÍDICA	1	GOBIERNO	12	JUSTICIA	124	DERECHOS HUMANOS	18	Defensa y representación jurídica municipal	E	Prestación de Servicios Públicos	Realización de asesorías jurídicas	11311	SUELDOS BASE AL PERSONAL SINDICALIZADO	GASTO CORRIENTE	11	RECURSOS FISCALES	154,172.12
CONSEJERÍA JURÍDICA	1	GOBIERNO	12	JUSTICIA	124	DERECHOS HUMANOS	18	Defensa y representación jurídica municipal	E	Prestación de Servicios Públicos	Realización de asesorías jurídicas		SUELDOS BASE AL PERSONAL SINDICALIZADO	GASTO CORRIENTE	15	RECURSOS FEDERALES	1,695,893.32
CONSEJERÍA JURÍDICA	1	GOBIERNO	12	JUSTICIA	124	DERECHOS HUMANOS	18	Defensa y representación jurídica municipal	E	Prestación de Servicios Públicos	Realización de asesorías jurídicas	11321	SUELDOS BASE AL PERSONAL DE CONFIANZA	GASTO CORRIENTE	11	RECURSOS FISCALES	186,725.48
CONSEJERÍA JURÍDICA	1	GOBIERNO	12	JUSTICIA	124	DERECHOS HUMANOS	18	Defensa y representación jurídica municipal	E	Prestación de Servicios Públicos	Realización de asesorías jurídicas		SUELDOS BASE AL PERSONAL DE CONFIANZA	GASTO CORRIENTE	15	RECURSOS FEDERALES	2,053,980.28
CONSEJERÍA JURÍDICA	1	GOBIERNO	12	JUSTICIA	124	DERECHOS HUMANOS	18	Defensa y representación jurídica municipal	E	Prestación de Servicios Públicos	Realización de asesorías jurídicas	12211	SUELDOS BASE AL PERSONAL DE CONTRATO	GASTO CORRIENTE	11	RECURSOS FISCALES	30,560.00
CONSEJERÍA JURÍDICA	1	GOBIERNO	12	JUSTICIA	124	DERECHOS HUMANOS	18	Defensa y representación jurídica municipal	E	Prestación de Servicios Públicos	Realización de asesorías jurídicas		SUELDOS BASE AL PERSONAL DE CONTRATO	GASTO CORRIENTE	15	RECURSOS FEDERALES	336,160.00
CONSEJERÍA JURÍDICA	1	GOBIERNO	12	JUSTICIA	124	DERECHOS HUMANOS	18	Defensa y representación jurídica municipal	E	Prestación de Servicios Públicos	Realización de asesorías jurídicas	13111	QUINQUENIOS PERSONAL SINDICALIZADO	GASTO CORRIENTE	11	RECURSOS FISCALES	16,463.95
CONSEJERÍA JURÍDICA	1	GOBIERNO	12	JUSTICIA	124	DERECHOS HUMANOS	18	Defensa y representación jurídica municipal	E	Prestación de Servicios Públicos	Realización de asesorías jurídicas		QUINQUENIOS PERSONAL SINDICALIZADO	GASTO CORRIENTE	15	RECURSOS FEDERALES	181,103.45
CONSEJERÍA JURÍDICA	1	GOBIERNO	12	JUSTICIA	124	DERECHOS HUMANOS	18	Defensa y representación jurídica municipal	E	Prestación de Servicios Públicos	Realización de asesorías jurídicas	13121	QUINQUENIOS PERSONAL DE CONFIANZA	GASTO CORRIENTE	11	RECURSOS FISCALES	4,880.64
CONSEJERÍA JURÍDICA	1	GOBIERNO	12	JUSTICIA	124	DERECHOS HUMANOS	18	Defensa y representación jurídica municipal	E	Prestación de Servicios Públicos	Realización de asesorías jurídicas		QUINQUENIOS PERSONAL DE CONFIANZA	GASTO CORRIENTE	15	RECURSOS FEDERALES	53,687.04
CONSEJERÍA JURÍDICA	1	GOBIERNO	12	JUSTICIA	124	DERECHOS HUMANOS	18	Defensa y representación jurídica municipal	E	Prestación de Servicios Públicos	Realización de asesorías jurídicas	13211	PRIMA VACACIONAL	GASTO CORRIENTE	11	RECURSOS FISCALES	15,611.28
CONSEJERÍA JURÍDICA	1	GOBIERNO	12	JUSTICIA	124	DERECHOS HUMANOS	18	Defensa y representación jurídica municipal	E	Prestación de Servicios Públicos	Realización de asesorías jurídicas		PRIMA VACACIONAL	GASTO CORRIENTE	15	RECURSOS FEDERALES	171,724.08
CONSEJERÍA JURÍDICA	1	GOBIERNO	12	JUSTICIA	124	DERECHOS HUMANOS	18	Defensa y representación jurídica municipal	E	Prestación de Servicios Públicos	Realización de asesorías jurídicas	13221	GRATIFICACIÓN DE FIN DE AÑO	GASTO CORRIENTE	15	RECURSOS FEDERALES	874,451.27
CONSEJERÍA JURÍDICA	1	GOBIERNO	12	JUSTICIA	124	DERECHOS HUMANOS	18	Defensa y representación jurídica municipal	E	Prestación de Servicios Públicos	Realización de asesorías jurídicas	13421	COMPENSACIONES ADICIONALES POR SERVICIOS ESPECIALES	GASTO CORRIENTE	11	RECURSOS FISCALES	192,020.35
CONSEJERÍA JURÍDICA	1	GOBIERNO	12	JUSTICIA	124	DERECHOS HUMANOS	18	Defensa y representación jurídica municipal	E	Prestación de Servicios Públicos	Realización de asesorías jurídicas		COMPENSACIONES ADICIONALES POR SERVICIOS ESPECIALES	GASTO CORRIENTE	15	RECURSOS FEDERALES	2,112,223.85
CONSEJERÍA JURÍDICA	1	GOBIERNO	12	JUSTICIA	124	DERECHOS HUMANOS	18	Defensa y representación jurídica municipal	E	Prestación de Servicios Públicos	Realización de asesorías jurídicas	14111	APORTACIONES DE SEGURIDAD SOCIAL	GASTO CORRIENTE	15	RECURSOS FEDERALES	943,452.00
CONSEJERÍA JURÍDICA	1	GOBIERNO	12	JUSTICIA	124	DERECHOS HUMANOS	18	Defensa y representación jurídica municipal	E	Prestación de Servicios Públicos	Realización de asesorías jurídicas	14121	APORTACIONES PARA CESANTÍA Y VEJEZ	GASTO CORRIENTE	15	RECURSOS FEDERALES	281,415.60
CONSEJERÍA JURÍDICA	1	GOBIERNO	12	JUSTICIA	124	DERECHOS HUMANOS	18	Defensa y representación jurídica	E	Prestación de Servicios Públicos	Realización de asesorías jurídicas	14311	APORTACIONES AL SISTEMA PARA EL RETIRO	GASTO CORRIENTE	11	RECURSOS FISCALES	10,968.00

DOCUMENTO PARA CONSULTA SOLO

Clasificación Administrativa	Clasificación Funcional						Clasificación Programática					Clasificación por Objeto del Gasto		Clasificación por Tipo de Gasto	Sub-Fuente de Financiamiento		Importe
Unidad Responsable	Clave	Finalidad	Clave	Función	Clave	Sub-Función	Clave	Programa	Clave	Sub-Programa	Actividad Programática	No.	Partida Específica	Concepto	Clave	Fuente de Financiamiento	
								municipal									
CONSEJERÍA JURÍDICA	1	GOBIERNO	12	JUSTICIA	124	DERECHOS HUMANOS	18	Defensa y representación jurídica municipal	E	Prestación de Servicios Públicos	Realización de asesorías jurídicas		APORTACIONES AL SISTEMA PARA EL RETIRO	GASTO CORRIENTE	15	RECURSOS FEDERALES	120,648.00
CONSEJERÍA JURÍDICA	1	GOBIERNO	12	JUSTICIA	124	DERECHOS HUMANOS	18	Defensa y representación jurídica municipal	E	Prestación de Servicios Públicos	Realización de asesorías jurídicas	15111	APORTACIONES AL FONDO DE PENSIONES	GASTO CORRIENTE	11	RECURSOS FISCALES	40,907.75
CONSEJERÍA JURÍDICA	1	GOBIERNO	12	JUSTICIA	124	DERECHOS HUMANOS	18	Defensa y representación jurídica municipal	E	Prestación de Servicios Públicos	Realización de asesorías jurídicas		APORTACIONES AL FONDO DE PENSIONES	GASTO CORRIENTE	15	RECURSOS FEDERALES	449,985.25
CONSEJERÍA JURÍDICA	1	GOBIERNO	12	JUSTICIA	124	DERECHOS HUMANOS	18	Defensa y representación jurídica municipal	E	Prestación de Servicios Públicos	Realización de asesorías jurídicas	15411	PRESTACIONES CONTRACTUALES	GASTO CORRIENTE	11	RECURSOS FISCALES	178,052.53
CONSEJERÍA JURÍDICA	1	GOBIERNO	12	JUSTICIA	124	DERECHOS HUMANOS	18	Defensa y representación jurídica municipal	E	Prestación de Servicios Públicos	Realización de asesorías jurídicas		PRESTACIONES CONTRACTUALES	GASTO CORRIENTE	15	RECURSOS FEDERALES	1,958,577.83
COORDINACIÓN EJECUTIVA DEL MERCADO DE ABASTOS (CEMERCA)	1	GOBIERNO	13	COORDINACIÓN DE LA POLÍTICA DE GOBIERNO	131	PRESIDENCIA/GUBERNATURA	01	Gobernanza Municipal	O	Apoyo a la función pública y al mejoramiento de la gestión	Vigilancia y atención de emergencias de la CEMERCA	32911	OTROS ARRENDAMIENTOS	GASTO CORRIENTE	11	RECURSOS FISCALES	151,250.01
DIRECCIÓN DE ADMINISTRACIÓN	1	GOBIERNO	13	COORDINACIÓN DE LA POLÍTICA DE GOBIERNO	134	FUNCIÓN PÚBLICA	07	Mejora de la efectividad de la Gestión Pública Municipal	M	Apoyo al proceso presupuestario y para mejorar la eficiencia institucional	Emisión de políticas en materia de administración	11311	SUELDOS BASE AL PERSONAL SINDICALIZADO	GASTO CORRIENTE	11	RECURSOS FISCALES	5,364.76
DIRECCIÓN DE ADMINISTRACIÓN	1	GOBIERNO	13	COORDINACIÓN DE LA POLÍTICA DE GOBIERNO	134	FUNCIÓN PÚBLICA	07	Mejora de la efectividad de la Gestión Pública Municipal	M	Apoyo al proceso presupuestario y para mejorar la eficiencia institucional	Emisión de políticas en materia de administración		SUELDOS BASE AL PERSONAL SINDICALIZADO	GASTO CORRIENTE	15	RECURSOS FEDERALES	59,012.36
DIRECCIÓN DE ADMINISTRACIÓN	1	GOBIERNO	13	COORDINACIÓN DE LA POLÍTICA DE GOBIERNO	134	FUNCIÓN PÚBLICA	07	Mejora de la efectividad de la Gestión Pública Municipal	M	Apoyo al proceso presupuestario y para mejorar la eficiencia institucional	Emisión de políticas en materia de administración	11321	SUELDOS BASE AL PERSONAL DE CONFIANZA	GASTO CORRIENTE	11	RECURSOS FISCALES	19,970.75
DIRECCIÓN DE ADMINISTRACIÓN	1	GOBIERNO	13	COORDINACIÓN DE LA POLÍTICA DE GOBIERNO	134	FUNCIÓN PÚBLICA	07	Mejora de la efectividad de la Gestión Pública Municipal	M	Apoyo al proceso presupuestario y para mejorar la eficiencia institucional	Emisión de políticas en materia de administración		SUELDOS BASE AL PERSONAL DE CONFIANZA	GASTO CORRIENTE	15	RECURSOS FEDERALES	219,678.25
DIRECCIÓN DE ADMINISTRACIÓN	1	GOBIERNO	13	COORDINACIÓN DE LA POLÍTICA DE GOBIERNO	134	FUNCIÓN PÚBLICA	07	Mejora de la efectividad de la Gestión Pública Municipal	M	Apoyo al proceso presupuestario y para mejorar la eficiencia institucional	Emisión de políticas en materia de administración	13121	QUINQUENIOS PERSONAL DE CONFIANZA	GASTO CORRIENTE	11	RECURSOS FISCALES	1,078.77
DIRECCIÓN DE ADMINISTRACIÓN	1	GOBIERNO	13	COORDINACIÓN DE LA POLÍTICA DE GOBIERNO	134	FUNCIÓN PÚBLICA	07	Mejora de la efectividad de la Gestión Pública Municipal	M	Apoyo al proceso presupuestario y para mejorar la eficiencia institucional	Emisión de políticas en materia de administración		QUINQUENIOS PERSONAL DE CONFIANZA	GASTO CORRIENTE	15	RECURSOS FEDERALES	11,866.47

DOCUMENTO SOLO PARA CONSULTA

Clasificación Administrativa	Clasificación Funcional						Clasificación Programática					Clasificación por Objeto del Gasto		Clasificación por Tipo de Gasto	Sub-Fuente de Financiamiento		Importe
Unidad Responsable	Clave	Finalidad	Clave	Función	Clave	Sub-Función	Clave	Programa	Clave	Sub-Programa	Actividad Programática	No.	Partida Específica	Concepto	Clave	Fuente de Financiamiento	
DIRECCIÓN DE ADMINISTRACIÓN	1	GOBIERNO	13	COORDINACIÓN DE LA POLÍTICA DE GOBIERNO	134	FUNCIÓN PÚBLICA	07	Mejora de la efectividad de la Gestión Pública Municipal	M	Apoyo al proceso presupuestario y para mejorar la eficiencia institucional	Emisión de políticas en materia de administración	13211	PRIMA VACACIONAL	GASTO CORRIENTE	11	RECURSOS FISCALES	1,042.19
DIRECCIÓN DE ADMINISTRACIÓN	1	GOBIERNO	13	COORDINACIÓN DE LA POLÍTICA DE GOBIERNO	134	FUNCIÓN PÚBLICA	07	Mejora de la efectividad de la Gestión Pública Municipal	M	Apoyo al proceso presupuestario y para mejorar la eficiencia institucional	Emisión de políticas en materia de administración		PRIMA VACACIONAL	GASTO CORRIENTE	15	RECURSOS FEDERALES	11,464.09
DIRECCIÓN DE ADMINISTRACIÓN	1	GOBIERNO	13	COORDINACIÓN DE LA POLÍTICA DE GOBIERNO	134	FUNCIÓN PÚBLICA	07	Mejora de la efectividad de la Gestión Pública Municipal	M	Apoyo al proceso presupuestario y para mejorar la eficiencia institucional	Emisión de políticas en materia de administración	13221	GRATIFICACIÓN DE FIN DE AÑO	GASTO CORRIENTE	15	RECURSOS FEDERALES	63,517.58
DIRECCIÓN DE ADMINISTRACIÓN	1	GOBIERNO	13	COORDINACIÓN DE LA POLÍTICA DE GOBIERNO	134	FUNCIÓN PÚBLICA	07	Mejora de la efectividad de la Gestión Pública Municipal	M	Apoyo al proceso presupuestario y para mejorar la eficiencia institucional	Emisión de políticas en materia de administración	13421	COMPENSACIONES ADICIONALES POR SERVICIOS ESPECIALES	GASTO CORRIENTE	11	RECURSOS FISCALES	47,555.99
DIRECCIÓN DE ADMINISTRACIÓN	1	GOBIERNO	13	COORDINACIÓN DE LA POLÍTICA DE GOBIERNO	134	FUNCIÓN PÚBLICA	07	Mejora de la efectividad de la Gestión Pública Municipal	M	Apoyo al proceso presupuestario y para mejorar la eficiencia institucional	Emisión de políticas en materia de administración		COMPENSACIONES ADICIONALES POR SERVICIOS ESPECIALES	GASTO CORRIENTE	15	RECURSOS FEDERALES	523,115.89
DIRECCIÓN DE ADMINISTRACIÓN	1	GOBIERNO	13	COORDINACIÓN DE LA POLÍTICA DE GOBIERNO	134	FUNCIÓN PÚBLICA	07	Mejora de la efectividad de la Gestión Pública Municipal	M	Apoyo al proceso presupuestario y para mejorar la eficiencia institucional	Emisión de políticas en materia de administración	14111	APORTACIONES DE SEGURIDAD SOCIAL	GASTO CORRIENTE	15	RECURSOS FEDERALES	62,896.80
DIRECCIÓN DE ADMINISTRACIÓN	1	GOBIERNO	13	COORDINACIÓN DE LA POLÍTICA DE GOBIERNO	134	FUNCIÓN PÚBLICA	07	Mejora de la efectividad de la Gestión Pública Municipal	M	Apoyo al proceso presupuestario y para mejorar la eficiencia institucional	Emisión de políticas en materia de administración	14121	APORTACIONES PARA CESANTÍA Y VEJEZ	GASTO CORRIENTE	15	RECURSOS FEDERALES	18,761.04
DIRECCIÓN DE ADMINISTRACIÓN	1	GOBIERNO	13	COORDINACIÓN DE LA POLÍTICA DE GOBIERNO	134	FUNCIÓN PÚBLICA	07	Mejora de la efectividad de la Gestión Pública Municipal	M	Apoyo al proceso presupuestario y para mejorar la eficiencia institucional	Emisión de políticas en materia de administración	14311	APORTACIONES AL SISTEMA PARA EL RETIRO	GASTO CORRIENTE	11	RECURSOS FISCALES	731.20
DIRECCIÓN DE ADMINISTRACIÓN	1	GOBIERNO	13	COORDINACIÓN DE LA POLÍTICA DE GOBIERNO	134	FUNCIÓN PÚBLICA	07	Mejora de la efectividad de la Gestión Pública Municipal	M	Apoyo al proceso presupuestario y para mejorar la eficiencia institucional	Emisión de políticas en materia de administración		APORTACIONES AL SISTEMA PARA EL RETIRO	GASTO CORRIENTE	15	RECURSOS FEDERALES	8,043.20
DIRECCIÓN DE ADMINISTRACIÓN	1	GOBIERNO	13	COORDINACIÓN DE LA POLÍTICA DE GOBIERNO	134	FUNCIÓN PÚBLICA	07	Mejora de la efectividad de la Gestión Pública Municipal	M	Apoyo al proceso presupuestario y para mejorar la eficiencia institucional	Emisión de políticas en materia de administración	15111	APORTACIONES AL FONDO DE PENSIONES	GASTO CORRIENTE	11	RECURSOS FISCALES	3,040.26

DOCUMENTO SÓLO PARA CONSULTA

Clasificación Administrativa	Clasificación Funcional						Clasificación Programática					Clasificación por Objeto del Gasto		Clasificación por Tipo de Gasto	Sub-Fuente de Financiamiento		Importe
Unidad Responsable	Clave	Finalidad	Clave	Función	Clave	Sub-Función	Clave	Programa	Clave	Sub-Programa	Actividad Programática	No.	Partida Específica	Concepto	Clave	Fuente de Financiamiento	
DIRECCIÓN DE ADMINISTRACIÓN	1	GOBIERNO	13	COORDINACIÓN DE LA POLÍTICA DE GOBIERNO	134	FUNCIÓN PÚBLICA	07	Mejora de la efectividad de la Gestión Pública Municipal	M	Apoyo al proceso presupuestario y para mejorar la eficiencia institucional	Emisión de políticas en materia de administración		APORTACIONES AL FONDO DE PENSIONES	GASTO CORRIENTE	15	RECURSOS FEDERALES	33,442.86
DIRECCIÓN DE ADMINISTRACIÓN	1	GOBIERNO	13	COORDINACIÓN DE LA POLÍTICA DE GOBIERNO	134	FUNCIÓN PÚBLICA	07	Mejora de la efectividad de la Gestión Pública Municipal	M	Apoyo al proceso presupuestario y para mejorar la eficiencia institucional	Emisión de políticas en materia de administración	15411	PRESTACIONES CONTRACTUALES	GASTO CORRIENTE	11	RECURSOS FISCALES	9,539.04
DIRECCIÓN DE ADMINISTRACIÓN	1	GOBIERNO	13	COORDINACIÓN DE LA POLÍTICA DE GOBIERNO	134	FUNCIÓN PÚBLICA	07	Mejora de la efectividad de la Gestión Pública Municipal	M	Apoyo al proceso presupuestario y para mejorar la eficiencia institucional	Emisión de políticas en materia de administración		PRESTACIONES CONTRACTUALES	GASTO CORRIENTE	15	RECURSOS FEDERALES	104,929.44
DIRECCIÓN DE ADMINISTRACIÓN	1	GOBIERNO	13	COORDINACIÓN DE LA POLÍTICA DE GOBIERNO	134	FUNCIÓN PÚBLICA	07	Mejora de la efectividad de la Gestión Pública Municipal	M	Apoyo al proceso presupuestario y para mejorar la eficiencia institucional	Emisión de políticas en materia de administración	29911	REFACCIONES Y ACCESORIOS MENORES OTROS BIENES MUEBLES	GASTO CORRIENTE	11	RECURSOS FISCALES	29,300.91
DIRECCIÓN DE ADMINISTRACIÓN	1	GOBIERNO	13	COORDINACIÓN DE LA POLÍTICA DE GOBIERNO	134	FUNCIÓN PÚBLICA	07	Mejora de la efectividad de la Gestión Pública Municipal	M	Apoyo al proceso presupuestario y para mejorar la eficiencia institucional	Emisión de políticas en materia de administración	31111	ENERGIA ELÉCTRICA	GASTO CORRIENTE	11	RECURSOS FISCALES	108,054.12
DIRECCIÓN DE ADMINISTRACIÓN	1	GOBIERNO	13	COORDINACIÓN DE LA POLÍTICA DE GOBIERNO	134	FUNCIÓN PÚBLICA	07	Mejora de la efectividad de la Gestión Pública Municipal	M	Apoyo al proceso presupuestario y para mejorar la eficiencia institucional	Emisión de políticas en materia de administración	31311	AGUA	GASTO CORRIENTE	11	RECURSOS FISCALES	83,816.00
DIRECCIÓN DE ADMINISTRACIÓN	1	GOBIERNO	13	COORDINACIÓN DE LA POLÍTICA DE GOBIERNO	134	FUNCIÓN PÚBLICA	07	Mejora de la efectividad de la Gestión Pública Municipal	M	Apoyo al proceso presupuestario y para mejorar la eficiencia institucional	Emisión de políticas en materia de administración	32911	OTROS ARRENDAMIENTOS	GASTO CORRIENTE	11	RECURSOS FISCALES	219,000.00
DIRECCIÓN DE ADMINISTRACIÓN	1	GOBIERNO	13	COORDINACIÓN DE LA POLÍTICA DE GOBIERNO	134	FUNCIÓN PÚBLICA	07	Mejora de la efectividad de la Gestión Pública Municipal	M	Apoyo al proceso presupuestario y para mejorar la eficiencia institucional	Emisión de políticas en materia de administración	37511	VIÁTICOS EN EL PAÍS	GASTO CORRIENTE	11	RECURSOS FISCALES	432,000.00
DIRECCIÓN DE COMUNICACIÓN SOCIAL Y RELACIONES PÚBLICAS	1	GOBIERNO	18	OTROS SERVICIOS GENERALES	184	ACCESO A LA INFORMACIÓN PÚBLICA GUBERNAMENTAL	20	Comunicación y difusión social	E	Prestación de Servicios Públicos	Comunicación social y relaciones públicas	11311	SUELDOS BASE AL PERSONAL SINDICALIZADO	GASTO CORRIENTE	11	RECURSOS FISCALES	68,470.35
DIRECCIÓN DE COMUNICACIÓN SOCIAL Y RELACIONES PÚBLICAS	1	GOBIERNO	18	OTROS SERVICIOS GENERALES	184	ACCESO A LA INFORMACIÓN PÚBLICA GUBERNAMENTAL	20	Comunicación y difusión social	E	Prestación de Servicios Públicos	Comunicación social y relaciones públicas		SUELDOS BASE AL PERSONAL SINDICALIZADO	GASTO CORRIENTE	15	RECURSOS FEDERALES	753,173.85
DIRECCIÓN DE COMUNICACIÓN SOCIAL Y RELACIONES PÚBLICAS	1	GOBIERNO	18	OTROS SERVICIOS GENERALES	184	ACCESO A LA INFORMACIÓN PÚBLICA GUBERNAMENTAL	20	Comunicación y difusión social	E	Prestación de Servicios Públicos	Comunicación social y relaciones públicas	11321	SUELDOS BASE AL PERSONAL DE CONFIANZA	GASTO CORRIENTE	11	RECURSOS FISCALES	53,970.03

DOCUMENTO SÓLO PARA CONSULTA

Clasificación Administrativa	Clasificación Funcional						Clasificación Programática					Clasificación por Objeto del Gasto		Clasificación por Tipo de Gasto	Sub-Fuente de Financiamiento		Importe
Unidad Responsable	Clave	Finalidad	Clave	Función	Clave	Sub-Función	Clave	Programa	Clave	Sub-Programa	Actividad Programática	No.	Partida Específica	Concepto	Clave	Fuente de Financiamiento	
DIRECCIÓN DE COMUNICACIÓN SOCIAL Y RELACIONES PÚBLICAS	1	GOBIERNO	18	OTROS SERVICIOS GENERALES	184	ACCESO A LA INFORMACIÓN PÚBLICA GUBERNAMENTAL	20	Comunicación y difusión social	E	Prestación de Servicios Públicos	Comunicación social y relaciones públicas		SUELDOS BASE AL PERSONAL DE CONFIANZA	GASTO CORRIENTE	15	RECURSOS FEDERALES	593,670.33
DIRECCIÓN DE COMUNICACIÓN SOCIAL Y RELACIONES PÚBLICAS	1	GOBIERNO	18	OTROS SERVICIOS GENERALES	184	ACCESO A LA INFORMACIÓN PÚBLICA GUBERNAMENTAL	20	Comunicación y difusión social	E	Prestación de Servicios Públicos	Comunicación social y relaciones públicas	12211	SUELDOS BASE AL PERSONAL DE CONTRATO	GASTO CORRIENTE	11	RECURSOS FISCALES	29,120.00
DIRECCIÓN DE COMUNICACIÓN SOCIAL Y RELACIONES PÚBLICAS	1	GOBIERNO	18	OTROS SERVICIOS GENERALES	184	ACCESO A LA INFORMACIÓN PÚBLICA GUBERNAMENTAL	20	Comunicación y difusión social	E	Prestación de Servicios Públicos	Comunicación social y relaciones públicas		SUELDOS BASE AL PERSONAL DE CONTRATO	GASTO CORRIENTE	15	RECURSOS FEDERALES	320,320.00
DIRECCIÓN DE COMUNICACIÓN SOCIAL Y RELACIONES PÚBLICAS	1	GOBIERNO	18	OTROS SERVICIOS GENERALES	184	ACCESO A LA INFORMACIÓN PÚBLICA GUBERNAMENTAL	20	Comunicación y difusión social	E	Prestación de Servicios Públicos	Comunicación social y relaciones públicas	13111	QUINQUENIOS PERSONAL SINDICALIZADO	GASTO CORRIENTE	11	RECURSOS FISCALES	9,120.90
DIRECCIÓN DE COMUNICACIÓN SOCIAL Y RELACIONES PÚBLICAS	1	GOBIERNO	18	OTROS SERVICIOS GENERALES	184	ACCESO A LA INFORMACIÓN PÚBLICA GUBERNAMENTAL	20	Comunicación y difusión social	E	Prestación de Servicios Públicos	Comunicación social y relaciones públicas		QUINQUENIOS PERSONAL SINDICALIZADO	GASTO CORRIENTE	15	RECURSOS FEDERALES	100,329.90
DIRECCIÓN DE COMUNICACIÓN SOCIAL Y RELACIONES PÚBLICAS	1	GOBIERNO	18	OTROS SERVICIOS GENERALES	184	ACCESO A LA INFORMACIÓN PÚBLICA GUBERNAMENTAL	20	Comunicación y difusión social	E	Prestación de Servicios Públicos	Comunicación social y relaciones públicas	13121	QUINQUENIOS PERSONAL DE CONFIANZA	GASTO CORRIENTE	11	RECURSOS FISCALES	841.47
DIRECCIÓN DE COMUNICACIÓN SOCIAL Y RELACIONES PÚBLICAS	1	GOBIERNO	18	OTROS SERVICIOS GENERALES	184	ACCESO A LA INFORMACIÓN PÚBLICA GUBERNAMENTAL	20	Comunicación y difusión social	E	Prestación de Servicios Públicos	Comunicación social y relaciones públicas		QUINQUENIOS PERSONAL DE CONFIANZA	GASTO CORRIENTE	15	RECURSOS FEDERALES	9,256.17
DIRECCIÓN DE COMUNICACIÓN SOCIAL Y RELACIONES PÚBLICAS	1	GOBIERNO	18	OTROS SERVICIOS GENERALES	184	ACCESO A LA INFORMACIÓN PÚBLICA GUBERNAMENTAL	20	Comunicación y difusión social	E	Prestación de Servicios Públicos	Comunicación social y relaciones públicas	13211	PRIMA VACACIONAL	GASTO CORRIENTE	11	RECURSOS FISCALES	5,804.27
DIRECCIÓN DE COMUNICACIÓN SOCIAL Y RELACIONES PÚBLICAS	1	GOBIERNO	18	OTROS SERVICIOS GENERALES	184	ACCESO A LA INFORMACIÓN PÚBLICA GUBERNAMENTAL	20	Comunicación y difusión social	E	Prestación de Servicios Públicos	Comunicación social y relaciones públicas		PRIMA VACACIONAL	GASTO CORRIENTE	15	RECURSOS FEDERALES	63,846.97
DIRECCIÓN DE COMUNICACIÓN SOCIAL Y RELACIONES PÚBLICAS	1	GOBIERNO	18	OTROS SERVICIOS GENERALES	184	ACCESO A LA INFORMACIÓN PÚBLICA GUBERNAMENTAL	20	Comunicación y difusión social	E	Prestación de Servicios Públicos	Comunicación social y relaciones públicas	13221	GRATIFICACIÓN DE FIN DE AÑO	GASTO CORRIENTE	15	RECURSOS FEDERALES	329,656.92
DIRECCIÓN DE COMUNICACIÓN SOCIAL Y RELACIONES PÚBLICAS	1	GOBIERNO	18	OTROS SERVICIOS GENERALES	184	ACCESO A LA INFORMACIÓN PÚBLICA GUBERNAMENTAL	20	Comunicación y difusión social	E	Prestación de Servicios Públicos	Comunicación social y relaciones públicas	13421	COMPENSACIONES ADICIONALES POR SERVICIOS ESPECIALES	GASTO CORRIENTE	11	RECURSOS FISCALES	57,183.81
DIRECCIÓN DE COMUNICACIÓN SOCIAL Y RELACIONES PÚBLICAS	1	GOBIERNO	18	OTROS SERVICIOS GENERALES	184	ACCESO A LA INFORMACIÓN PÚBLICA GUBERNAMENTAL	20	Comunicación y difusión social	E	Prestación de Servicios Públicos	Comunicación social y relaciones públicas		COMPENSACIONES ADICIONALES POR SERVICIOS ESPECIALES	GASTO CORRIENTE	15	RECURSOS FEDERALES	629,021.91
DIRECCIÓN DE COMUNICACIÓN SOCIAL Y RELACIONES PÚBLICAS	1	GOBIERNO	18	OTROS SERVICIOS GENERALES	184	ACCESO A LA INFORMACIÓN PÚBLICA GUBERNAMENTAL	20	Comunicación y difusión social	E	Prestación de Servicios Públicos	Comunicación social y relaciones públicas	14111	APORTACIONES DE SEGURIDAD SOCIAL	GASTO CORRIENTE	15	RECURSOS FEDERALES	377,380.80
DIRECCIÓN DE COMUNICACIÓN SOCIAL Y RELACIONES PÚBLICAS	1	GOBIERNO	18	OTROS SERVICIOS GENERALES	184	ACCESO A LA INFORMACIÓN PÚBLICA GUBERNAMENTAL	20	Comunicación y difusión social	E	Prestación de Servicios Públicos	Comunicación social y relaciones públicas	14121	APORTACIONES PARA CESANTÍA Y VEJEZ	GASTO CORRIENTE	15	RECURSOS FEDERALES	112,566.24

DOCUMENTO SOLO PARA CONSULTA

Clasificación Administrativa	Clasificación Funcional						Clasificación Programática					Clasificación por Objeto del Gasto		Clasificación por Tipo de Gasto	Sub-Fuente de Financiamiento		Importe
Unidad Responsable	Clave	Finalidad	Clave	Función	Clave	Sub-Función	Clave	Programa	Clave	Sub-Programa	Actividad Programática	No.	Partida Específica	Concepto	Clave	Fuente de Financiamiento	
DIRECCIÓN DE COMUNICACIÓN SOCIAL Y RELACIONES PÚBLICAS	1	GOBIERNO	18	OTROS SERVICIOS GENERALES	184	ACCESO A LA INFORMACIÓN PÚBLICA GUBERNAMENTAL	20	Comunicación y difusión social	E	Prestación de Servicios Públicos	Comunicación social y relaciones públicas	14311	APORTACIONES AL SISTEMA PARA EL RETIRO	GASTO CORRIENTE	11	RECURSOS FISCALES	4,387.20
DIRECCIÓN DE COMUNICACIÓN SOCIAL Y RELACIONES PÚBLICAS	1	GOBIERNO	18	OTROS SERVICIOS GENERALES	184	ACCESO A LA INFORMACIÓN PÚBLICA GUBERNAMENTAL	20	Comunicación y difusión social	E	Prestación de Servicios Públicos	Comunicación social y relaciones públicas		APORTACIONES AL SISTEMA PARA EL RETIRO	GASTO CORRIENTE	15	RECURSOS FEDERALES	48,259.20
DIRECCIÓN DE COMUNICACIÓN SOCIAL Y RELACIONES PÚBLICAS	1	GOBIERNO	18	OTROS SERVICIOS GENERALES	184	ACCESO A LA INFORMACIÓN PÚBLICA GUBERNAMENTAL	20	Comunicación y difusión social	E	Prestación de Servicios Públicos	Comunicación social y relaciones públicas	15111	APORTACIONES AL FONDO DE PENSIONES	GASTO CORRIENTE	11	RECURSOS FISCALES	14,692.84
DIRECCIÓN DE COMUNICACIÓN SOCIAL Y RELACIONES PÚBLICAS	1	GOBIERNO	18	OTROS SERVICIOS GENERALES	184	ACCESO A LA INFORMACIÓN PÚBLICA GUBERNAMENTAL	20	Comunicación y difusión social	E	Prestación de Servicios Públicos	Comunicación social y relaciones públicas		APORTACIONES AL FONDO DE PENSIONES	GASTO CORRIENTE	15	RECURSOS FEDERALES	161,621.24
DIRECCIÓN DE COMUNICACIÓN SOCIAL Y RELACIONES PÚBLICAS	1	GOBIERNO	18	OTROS SERVICIOS GENERALES	184	ACCESO A LA INFORMACIÓN PÚBLICA GUBERNAMENTAL	20	Comunicación y difusión social	E	Prestación de Servicios Públicos	Comunicación social y relaciones públicas	15411	PRESTACIONES CONTRACTUALES	GASTO CORRIENTE	11	RECURSOS FISCALES	66,654.34
DIRECCIÓN DE COMUNICACIÓN SOCIAL Y RELACIONES PÚBLICAS	1	GOBIERNO	18	OTROS SERVICIOS GENERALES	184	ACCESO A LA INFORMACIÓN PÚBLICA GUBERNAMENTAL	20	Comunicación y difusión social	E	Prestación de Servicios Públicos	Comunicación social y relaciones públicas		PRESTACIONES CONTRACTUALES	GASTO CORRIENTE	15	RECURSOS FEDERALES	733,197.74
DIRECCIÓN DE CONTRALORÍA	1	GOBIERNO	11	LEGISLACIÓN	112	FISCALIZACIÓN	19	Vigilancia de la actuación de los Servidores Públicos Municipales	O	Apoyo a la función pública y al mejoramiento de la gestión	Integración de información para planeación y ejecución de auditorías, y el seguimiento de observaciones y recomendaciones emitidas por los Órganos de Fiscalización y Control Externos	11321	SUELDOS BASE AL PERSONAL DE CONFIANZA	GASTO CORRIENTE	11	RECURSOS FISCALES	93,543.66
DIRECCIÓN DE CONTRALORÍA	1	GOBIERNO	11	LEGISLACIÓN	112	FISCALIZACIÓN	19	Vigilancia de la actuación de los Servidores Públicos Municipales	O	Apoyo a la función pública y al mejoramiento de la gestión	Integración de información para planeación y ejecución de auditorías, y el seguimiento de observaciones y recomendaciones emitidas por los Órganos de Fiscalización y Control Externos		SUELDOS BASE AL PERSONAL DE CONFIANZA	GASTO CORRIENTE	15	RECURSOS FEDERALES	1,028,980.26
DIRECCIÓN DE CONTRALORÍA	1	GOBIERNO	11	LEGISLACIÓN	112	FISCALIZACIÓN	19	Vigilancia de la actuación de los Servidores Públicos Municipales	O	Apoyo a la función pública y al mejoramiento de la gestión	Integración de información para planeación y ejecución de auditorías, y el seguimiento de observaciones y recomendaciones emitidas por los Órganos de Fiscalización y Control Externos	12211	SUELDOS BASE AL PERSONAL DE CONTRATO	GASTO CORRIENTE	11	RECURSOS FISCALES	21,480.00

DOCUMENTO SÓLO PARA CONSULTA

DOCUMENTO SÓLO PARA CONSULTA

Clasificación Administrativa	Clasificación Funcional						Clasificación Programática					Clasificación por Objeto del Gasto		Clasificación por Tipo de Gasto	Sub-Fuente de Financiamiento		Importe
Unidad Responsable	Clave	Finalidad	Clave	Función	Clave	Sub-Función	Clave	Programa	Clave	Sub-Programa	Actividad Programática	No.	Partida Específica	Concepto	Clave	Fuente de Financiamiento	
DIRECCIÓN DE CONTRALORÍA	1	GOBIERNO	11	LEGISLACIÓN	112	FISCALIZACIÓN	19	Vigilancia de la actuación de los Servidores Públicos Municipales	O	Apoyo a la función pública y al mejoramiento de la gestión	Integración de información para planeación y ejecución de auditorías, y el seguimiento de observaciones y recomendaciones emitidas por los Órganos de Fiscalización y Control Externos		SUELDOS BASE AL PERSONAL DE CONTRATO	GASTO CORRIENTE	15	RECURSOS FEDERALES	236,280.00
DIRECCIÓN DE CONTRALORÍA	1	GOBIERNO	11	LEGISLACIÓN	112	FISCALIZACIÓN	19	Vigilancia de la actuación de los Servidores Públicos Municipales	O	Apoyo a la función pública y al mejoramiento de la gestión	Integración de información para planeación y ejecución de auditorías, y el seguimiento de observaciones y recomendaciones emitidas por los Órganos de Fiscalización y Control Externos	13121	QUINQUENIOS PERSONAL DE CONFIANZA	GASTO CORRIENTE	11	RECURSOS FISCALES	4,657.51
DIRECCIÓN DE CONTRALORÍA	1	GOBIERNO	11	LEGISLACIÓN	112	FISCALIZACIÓN	19	Vigilancia de la actuación de los Servidores Públicos Municipales	O	Apoyo a la función pública y al mejoramiento de la gestión	Integración de información para planeación y ejecución de auditorías, y el seguimiento de observaciones y recomendaciones emitidas por los Órganos de Fiscalización y Control Externos		QUINQUENIOS PERSONAL DE CONFIANZA	GASTO CORRIENTE	15	RECURSOS FEDERALES	51,232.61
DIRECCIÓN DE CONTRALORÍA	1	GOBIERNO	11	LEGISLACIÓN	112	FISCALIZACIÓN	19	Vigilancia de la actuación de los Servidores Públicos Municipales	O	Apoyo a la función pública y al mejoramiento de la gestión	Integración de información para planeación y ejecución de auditorías, y el seguimiento de observaciones y recomendaciones emitidas por los Órganos de Fiscalización y Control Externos	13211	PRIMA VACACIONAL	GASTO CORRIENTE	11	RECURSOS FISCALES	3,768.28
DIRECCIÓN DE CONTRALORÍA	1	GOBIERNO	11	LEGISLACIÓN	112	FISCALIZACIÓN	19	Vigilancia de la actuación de los Servidores Públicos Municipales	O	Apoyo a la función pública y al mejoramiento de la gestión	Integración de información para planeación y ejecución de auditorías, y el seguimiento de observaciones y recomendaciones emitidas por los Órganos de Fiscalización y Control Externos		PRIMA VACACIONAL	GASTO CORRIENTE	15	RECURSOS FEDERALES	41,451.08
DIRECCIÓN DE CONTRALORÍA	1	GOBIERNO	11	LEGISLACIÓN	112	FISCALIZACIÓN	19	Vigilancia de la actuación de los Servidores Públicos Municipales	O	Apoyo a la función pública y al mejoramiento de la gestión	Integración de información para planeación y ejecución de auditorías, y el seguimiento de observaciones y recomendaciones emitidas por los Órganos de	13221	GRATIFICACIÓN DE FIN DE AÑO	GASTO CORRIENTE	15	RECURSOS FEDERALES	244,599.19

Clasificación Administrativa	Clasificación Funcional						Clasificación Programática					Clasificación por Objeto del Gasto		Clasificación por Tipo de Gasto	Sub-Fuente de Financiamiento		Importe
Unidad Responsable	Clave	Finalidad	Clave	Función	Clave	Sub-Función	Clave	Programa	Clave	Sub-Programa	Actividad Programática	No.	Partida Específica	Concepto	Clave	Fuente de Financiamiento	
											Fiscalización y Control Externos						
DIRECCIÓN DE CONTRALORÍA	1	GOBIERNO	11	LEGISLACIÓN	112	FISCALIZACIÓN	19	Vigilancia de la actuación de los Servidores Públicos Municipales	O	Apoyo a la función pública y al mejoramiento de la gestión	Integración de información para planeación y ejecución de auditorías, y el seguimiento de observaciones y recomendaciones emitidas por los Órganos de Fiscalización y Control Externos	13421	COMPENSACIONES ADICIONALES POR SERVICIOS ESPECIALES	GASTO CORRIENTE	11	RECURSOS FISCALES	48,199.20
DIRECCIÓN DE CONTRALORÍA	1	GOBIERNO	11	LEGISLACIÓN	112	FISCALIZACIÓN	19	Vigilancia de la actuación de los Servidores Públicos Municipales	O	Apoyo a la función pública y al mejoramiento de la gestión	Integración de información para planeación y ejecución de auditorías, y el seguimiento de observaciones y recomendaciones emitidas por los Órganos de Fiscalización y Control Externos		COMPENSACIONES ADICIONALES POR SERVICIOS ESPECIALES	GASTO CORRIENTE	15	RECURSOS FEDERALES	530,191.20
DIRECCIÓN DE CONTRALORÍA	1	GOBIERNO	11	LEGISLACIÓN	112	FISCALIZACIÓN	19	Vigilancia de la actuación de los Servidores Públicos Municipales	O	Apoyo a la función pública y al mejoramiento de la gestión	Integración de información para planeación y ejecución de auditorías, y el seguimiento de observaciones y recomendaciones emitidas por los Órganos de Fiscalización y Control Externos	14111	APORTACIONES DE SEGURIDAD SOCIAL	GASTO CORRIENTE	15	RECURSOS FEDERALES	283,035.60
DIRECCIÓN DE CONTRALORÍA	1	GOBIERNO	11	LEGISLACIÓN	112	FISCALIZACIÓN	19	Vigilancia de la actuación de los Servidores Públicos Municipales	O	Apoyo a la función pública y al mejoramiento de la gestión	Integración de información para planeación y ejecución de auditorías, y el seguimiento de observaciones y recomendaciones emitidas por los Órganos de Fiscalización y Control Externos	14121	APORTACIONES PARA CESANTÍA Y VEJEZ	GASTO CORRIENTE	15	RECURSOS FEDERALES	84,424.68
DIRECCIÓN DE CONTRALORÍA	1	GOBIERNO	11	LEGISLACIÓN	112	FISCALIZACIÓN	19	Vigilancia de la actuación de los Servidores Públicos Municipales	O	Apoyo a la función pública y al mejoramiento de la gestión	Integración de información para planeación y ejecución de auditorías, y el seguimiento de observaciones y	14311	APORTACIONES AL SISTEMA PARA EL RETIRO	GASTO CORRIENTE	11	RECURSOS FISCALES	3,290.40

DOCUMENTO SÓLO PARA CONSULTA

Clasificación Administrativa	Clasificación Funcional						Clasificación Programática					Clasificación por Objeto del Gasto		Clasificación por Tipo de Gasto	Sub-Fuente de Financiamiento		Importe
Unidad Responsable	Clave	Finalidad	Clave	Función	Clave	Sub-Función	Clave	Programa	Clave	Sub-Programa	Actividad Programática	No.	Partida Específica	Concepto	Clave	Fuente de Financiamiento	
											recomendaciones emitidas por los Órganos de Fiscalización y Control Externos						
DIRECCIÓN DE CONTRALORÍA	1	GOBIERNO	11	LEGISLACIÓN	112	FISCALIZACIÓN	19	Vigilancia de la actuación de los Servidores Públicos Municipales	O	Apoyo a la función pública y al mejoramiento de la gestión	Integración de información para planeación y ejecución de auditorías, y el seguimiento de observaciones y recomendaciones emitidas por los Órganos de Fiscalización y Control Externos		APORTACIONES AL SISTEMA PARA EL RETIRO	GASTO CORRIENTE	15	RECURSOS FEDERALES	36,194.40
DIRECCIÓN DE CONTRALORÍA	1	GOBIERNO	11	LEGISLACIÓN	112	FISCALIZACIÓN	19	Vigilancia de la actuación de los Servidores Públicos Municipales	O	Apoyo a la función pública y al mejoramiento de la gestión	Integración de información para planeación y ejecución de auditorías, y el seguimiento de observaciones y recomendaciones emitidas por los Órganos de Fiscalización y Control Externos	15111	APORTACIONES AL FONDO DE PENSIONES	GASTO CORRIENTE	11	RECURSOS FISCALES	11,225.28
DIRECCIÓN DE CONTRALORÍA	1	GOBIERNO	11	LEGISLACIÓN	112	FISCALIZACIÓN	19	Vigilancia de la actuación de los Servidores Públicos Municipales	O	Apoyo a la función pública y al mejoramiento de la gestión	Integración de información para planeación y ejecución de auditorías, y el seguimiento de observaciones y recomendaciones emitidas por los Órganos de Fiscalización y Control Externos		APORTACIONES AL FONDO DE PENSIONES	GASTO CORRIENTE	15	RECURSOS FEDERALES	123,478.08
DIRECCIÓN DE CONTRALORÍA	1	GOBIERNO	11	LEGISLACIÓN	112	FISCALIZACIÓN	19	Vigilancia de la actuación de los Servidores Públicos Municipales	O	Apoyo a la función pública y al mejoramiento de la gestión	Integración de información para planeación y ejecución de auditorías, y el seguimiento de observaciones y recomendaciones emitidas por los Órganos de Fiscalización y Control Externos	15411	PRESTACIONES CONTRACTUALES	GASTO CORRIENTE	11	RECURSOS FISCALES	33,111.46
DIRECCIÓN DE CONTRALORÍA	1	GOBIERNO	11	LEGISLACIÓN	112	FISCALIZACIÓN	19	Vigilancia de la actuación de los Servidores Públicos Municipales	O	Apoyo a la función pública y al mejoramiento de la gestión	Integración de información para planeación y ejecución de auditorías, y el seguimiento de observaciones y recomendaciones emitidas por los Órganos de Fiscalización y Control Externos		PRESTACIONES CONTRACTUALES	GASTO CORRIENTE	15	RECURSOS FEDERALES	364,226.06
DIRECCIÓN DE CONTRALORÍA	1	GOBIERNO	11	LEGISLACIÓN	112	FISCALIZACIÓN	19	Vigilancia de la actuación de los Servidores Públicos Municipales	O	Apoyo a la función pública y al mejoramiento de la gestión	Integración de información para planeación y ejecución de auditorías, y el seguimiento	21111	MATERIALES, ÚTILES Y EQUIPOS MENORES DE OFICINA	GASTO CORRIENTE	11	RECURSOS FISCALES	13,000.00

DOCUMENTO SÓLO PARA CONSULTA

Clasificación Administrativa	Clasificación Funcional						Clasificación Programática					Clasificación por Objeto del Gasto		Clasificación por Tipo de Gasto	Sub-Fuente de Financiamiento		Importe
Unidad Responsable	Clave	Finalidad	Clave	Función	Clave	Sub-Función	Clave	Programa	Clave	Sub-Programa	Actividad Programática	No.	Partida Específica	Concepto	Clave	Fuente de Financiamiento	
											de observaciones y recomendaciones emitidas por los Órganos de Fiscalización y Control Externos						
DIRECCIÓN DE CONTRALORÍA	1	GOBIERNO	11	LEGISLACIÓN	112	FISCALIZACIÓN	19	Vigilancia de la actuación de los Servidores Públicos Municipales	O	Apoyo a la función pública y al mejoramiento de la gestión	Integración de información para planeación y ejecución de auditorías, y el seguimiento de observaciones y recomendaciones emitidas por los Órganos de Fiscalización y Control Externos	21411	MATERIALES, ÚTILES Y EQUIPOS MENORES DE TECNOLOGÍAS DE LA INFORMACIÓN Y COMUNICACIONES	GASTO CORRIENTE	11	RECURSOS FISCALES	3,800.00
DIRECCIÓN DE CONTRALORÍA	1	GOBIERNO	11	LEGISLACIÓN	112	FISCALIZACIÓN	19	Vigilancia de la actuación de los Servidores Públicos Municipales	O	Apoyo a la función pública y al mejoramiento de la gestión	Integración de información para planeación y ejecución de auditorías, y el seguimiento de observaciones y recomendaciones emitidas por los Órganos de Fiscalización y Control Externos	21611	MATERIAL DE LIMPIEZA	GASTO CORRIENTE	11	RECURSOS FISCALES	5,000.00
DIRECCIÓN DE CONTRALORÍA	1	GOBIERNO	11	LEGISLACIÓN	112	FISCALIZACIÓN	19	Vigilancia de la actuación de los Servidores Públicos Municipales	O	Apoyo a la función pública y al mejoramiento de la gestión	Integración de información para planeación y ejecución de auditorías, y el seguimiento de observaciones y recomendaciones emitidas por los Órganos de Fiscalización y Control Externos	22111	PRODUCTOS ALIMENTICIOS PARA PERSONAS	GASTO CORRIENTE	11	RECURSOS FISCALES	3,100.00
DIRECCIÓN DE CONTRALORÍA	1	GOBIERNO	11	LEGISLACIÓN	112	FISCALIZACIÓN	19	Vigilancia de la actuación de los Servidores Públicos Municipales	O	Apoyo a la función pública y al mejoramiento de la gestión	Integración de información para planeación y ejecución de auditorías, y el seguimiento de observaciones y recomendacio	26111	COMBUSTIBLES, LUBRICANTES Y ADITIVOS	GASTO CORRIENTE	11	RECURSOS FISCALES	25,493.92

DOCUMENTO SÓLO PARA CONSULTA

DOCUMENTO SÓLO PARA CONSULTA

Clasificación Administrativa	Clasificación Funcional						Clasificación Programática					Clasificación por Objeto del Gasto		Clasificación por Tipo de Gasto	Sub-Fuente de Financiamiento		Importe
Unidad Responsable	Clave	Finalidad	Clave	Función	Clave	Sub-Función	Clave	Programa	Clave	Sub-Programa	Actividad Programática	No.	Partida Específica	Concepto	Clave	Fuente de Financiamiento	
											nes emitidas por los Órganos de Fiscalización y Control Externos						
DIRECCIÓN DE CONTRALORÍA	1	GOBIERNO	11	LEGISLACIÓN	112	FISCALIZACIÓN	19	Vigilancia de la actuación de los Servidores Públicos Municipales	O	Apoyo a la función pública y al mejoramiento de la gestión	Integración de información para planeación y ejecución de auditorías, y el seguimiento de observaciones y recomendaciones emitidas por los Órganos de Fiscalización y Control Externos	31111	ENERGIA ELÉCTRICA	GASTO CORRIENTE	11	RECURSOS FISCALES	65,696.00
DIRECCIÓN DE CONTRALORÍA	1	GOBIERNO	11	LEGISLACIÓN	112	FISCALIZACIÓN	19	Vigilancia de la actuación de los Servidores Públicos Municipales	O	Apoyo a la función pública y al mejoramiento de la gestión	Integración de información para planeación y ejecución de auditorías, y el seguimiento de observaciones y recomendaciones emitidas por los Órganos de Fiscalización y Control Externos	31311	AGUA	GASTO CORRIENTE	11	RECURSOS FISCALES	10,500.00
DIRECCIÓN DE CONTRALORÍA	1	GOBIERNO	11	LEGISLACIÓN	112	FISCALIZACIÓN	19	Vigilancia de la actuación de los Servidores Públicos Municipales	O	Apoyo a la función pública y al mejoramiento de la gestión	Integración de información para planeación y ejecución de auditorías, y el seguimiento de observaciones y recomendaciones emitidas por los Órganos de Fiscalización y Control Externos	31411	TELEFONÍA TRADICIONAL	GASTO CORRIENTE	11	RECURSOS FISCALES	48,946.80
DIRECCIÓN DE CONTRALORÍA	1	GOBIERNO	11	LEGISLACIÓN	112	FISCALIZACIÓN	19	Vigilancia de la actuación de los Servidores Públicos Municipales	O	Apoyo a la función pública y al mejoramiento de la gestión	Integración de información para planeación y ejecución de auditorías, y el seguimiento de observaciones y recomendaciones emitidas por los Órganos de Fiscalización y	32211	ARRENDAMIENTO DE EDIFICIOS	GASTO CORRIENTE	11	RECURSOS FISCALES	586,398.00

Clasificación Administrativa	Clasificación Funcional						Clasificación Programática					Clasificación por Objeto del Gasto		Clasificación por Tipo de Gasto	Sub-Fuente de Financiamiento		Importe
Unidad Responsable	Clave	Finalidad	Clave	Función	Clave	Sub-Función	Clave	Programa	Clave	Sub-Programa	Actividad Programática	No.	Partida Específica	Concepto	Clave	Fuente de Financiamiento	
											Control Externos						
DIRECCIÓN DE CONTRALORÍA	1	GOBIERNO	11	LEGISLACIÓN	112	FISCALIZACIÓN	19	Vigilancia de la actuación de los Servidores Públicos Municipales	O	Apoyo a la función pública y al mejoramiento de la gestión	Integración de información para planeación y ejecución de auditorías, y el seguimiento de observaciones y recomendaciones emitidas por los Órganos de Fiscalización y Control Externos	33611	SERVICIOS DE APOYO ADMINISTRATIVO, TRADUCCIÓN, FOTOCOPIADO E IMPRESIÓN	GASTO CORRIENTE	11	RECURSOS FISCALES	19,044.15
DIRECCIÓN DE CONTRALORÍA	1	GOBIERNO	11	LEGISLACIÓN	112	FISCALIZACIÓN	19	Vigilancia de la actuación de los Servidores Públicos Municipales	O	Apoyo a la función pública y al mejoramiento de la gestión	Integración de información para planeación y ejecución de auditorías, y el seguimiento de observaciones y recomendaciones emitidas por los Órganos de Fiscalización y Control Externos	37111	PASAJES AÉREOS	GASTO CORRIENTE	11	RECURSOS FISCALES	9,700.00
DIRECCIÓN DE CONTRALORÍA	1	GOBIERNO	11	LEGISLACIÓN	112	FISCALIZACIÓN	19	Vigilancia de la actuación de los Servidores Públicos Municipales	O	Apoyo a la función pública y al mejoramiento de la gestión	Integración de información para planeación y ejecución de auditorías, y el seguimiento de observaciones y recomendaciones emitidas por los Órganos de Fiscalización y Control Externos	37211	PASAJES TERRESTRES	GASTO CORRIENTE	11	RECURSOS FISCALES	1,500.00
DIRECCIÓN DE CONTRALORÍA	1	GOBIERNO	11	LEGISLACIÓN	112	FISCALIZACIÓN	19	Vigilancia de la actuación de los Servidores Públicos Municipales	O	Apoyo a la función pública y al mejoramiento de la gestión	Integración de información para planeación y ejecución de auditorías, y el seguimiento de observaciones y recomendaciones emitidas por los Órganos de Fiscalización y Control Externos	37511	VIÁTICOS EN EL PAÍS	GASTO CORRIENTE	11	RECURSOS FISCALES	15,400.00

DOCUMENTO SÓLO PARA CONSULTA

DOCUMENTO SOLO PARA CONSULTA

Clasificación Administrativa	Clasificación Funcional						Clasificación Programática					Clasificación por Objeto del Gasto		Clasificación por Tipo de Gasto	Sub-Fuente de Financiamiento		Importe
Unidad Responsable	Clave	Finalidad	Clave	Función	Clave	Sub-Función	Clave	Programa	Clave	Sub-Programa	Actividad Programática	No.	Partida Específica	Concepto	Clave	Fuente de Financiamiento	
DIRECCIÓN DE CULTURA Y TURISMO	3	DESARROLLO ECONÓMICO	37	TURISMO	371	TURISMO	14	Fortalecimiento de la vocación turística municipal	F	Promoción y fomento	Implementación de políticas públicas para el desarrollo turístico y cultural	11311	SUELDOS BASE AL PERSONAL SINDICALIZADO	GASTO CORRIENTE	11	RECURSOS FISCALES	193,795.26
DIRECCIÓN DE CULTURA Y TURISMO	3	DESARROLLO ECONÓMICO	37	TURISMO	371	TURISMO	14	Fortalecimiento de la vocación turística municipal	F	Promoción y fomento	Implementación de políticas públicas para el desarrollo turístico y cultural		SUELDOS BASE AL PERSONAL SINDICALIZADO	GASTO CORRIENTE	15	RECURSOS FEDERALES	2,131,747.86
DIRECCIÓN DE CULTURA Y TURISMO	3	DESARROLLO ECONÓMICO	37	TURISMO	371	TURISMO	14	Fortalecimiento de la vocación turística municipal	F	Promoción y fomento	Implementación de políticas públicas para el desarrollo turístico y cultural	11321	SUELDOS BASE AL PERSONAL DE CONFIANZA	GASTO CORRIENTE	11	RECURSOS FISCALES	54,654.84
DIRECCIÓN DE CULTURA Y TURISMO	3	DESARROLLO ECONÓMICO	37	TURISMO	371	TURISMO	14	Fortalecimiento de la vocación turística municipal	F	Promoción y fomento	Implementación de políticas públicas para el desarrollo turístico y cultural		SUELDOS BASE AL PERSONAL DE CONFIANZA	GASTO CORRIENTE	15	RECURSOS FEDERALES	601,203.24
DIRECCIÓN DE CULTURA Y TURISMO	3	DESARROLLO ECONÓMICO	37	TURISMO	371	TURISMO	14	Fortalecimiento de la vocación turística municipal	F	Promoción y fomento	Implementación de políticas públicas para el desarrollo turístico y cultural	12211	SUELDOS BASE AL PERSONAL DE CONTRATO	GASTO CORRIENTE	11	RECURSOS FISCALES	5,000.00
DIRECCIÓN DE CULTURA Y TURISMO	3	DESARROLLO ECONÓMICO	37	TURISMO	371	TURISMO	14	Fortalecimiento de la vocación turística municipal	F	Promoción y fomento	Implementación de políticas públicas para el desarrollo turístico y cultural		SUELDOS BASE AL PERSONAL DE CONTRATO	GASTO CORRIENTE	15	RECURSOS FEDERALES	55,000.00
DIRECCIÓN DE CULTURA Y TURISMO	3	DESARROLLO ECONÓMICO	37	TURISMO	371	TURISMO	14	Fortalecimiento de la vocación turística municipal	F	Promoción y fomento	Implementación de políticas públicas para el desarrollo turístico y cultural	13111	QUINQUENIOS PERSONAL SINDICALIZADO	GASTO CORRIENTE	11	RECURSOS FISCALES	17,846.53
DIRECCIÓN DE CULTURA Y TURISMO	3	DESARROLLO ECONÓMICO	37	TURISMO	371	TURISMO	14	Fortalecimiento de la vocación turística municipal	F	Promoción y fomento	Implementación de políticas públicas para el desarrollo turístico y cultural		QUINQUENIOS PERSONAL SINDICALIZADO	GASTO CORRIENTE	15	RECURSOS FEDERALES	196,311.83
DIRECCIÓN DE CULTURA Y TURISMO	3	DESARROLLO ECONÓMICO	37	TURISMO	371	TURISMO	14	Fortalecimiento de la vocación turística municipal	F	Promoción y fomento	Implementación de políticas públicas para el desarrollo turístico y cultural	13121	QUINQUENIOS PERSONAL DE CONFIANZA	GASTO CORRIENTE	11	RECURSOS FISCALES	3,466.46
DIRECCIÓN DE CULTURA Y TURISMO	3	DESARROLLO ECONÓMICO	37	TURISMO	371	TURISMO	14	Fortalecimiento de la vocación turística municipal	F	Promoción y fomento	Implementación de políticas públicas para el desarrollo turístico y cultural		QUINQUENIOS PERSONAL DE CONFIANZA	GASTO CORRIENTE	15	RECURSOS FEDERALES	38,131.06
DIRECCIÓN DE CULTURA Y TURISMO	3	DESARROLLO ECONÓMICO	37	TURISMO	371	TURISMO	14	Fortalecimiento de la vocación turística municipal	F	Promoción y fomento	Implementación de políticas públicas para el desarrollo turístico y cultural	13211	PRIMA VACACIONAL	GASTO CORRIENTE	11	RECURSOS FISCALES	12,222.86
DIRECCIÓN DE CULTURA Y TURISMO	3	DESARROLLO ECONÓMICO	37	TURISMO	371	TURISMO	14	Fortalecimiento de la vocación turística municipal	F	Promoción y fomento	Implementación de políticas públicas para el desarrollo turístico y cultural		PRIMA VACACIONAL	GASTO CORRIENTE	15	RECURSOS FEDERALES	134,451.46
DIRECCIÓN DE CULTURA Y TURISMO	3	DESARROLLO ECONÓMICO	37	TURISMO	371	TURISMO	14	Fortalecimiento de la vocación turística municipal	F	Promoción y fomento	Implementación de políticas públicas para el desarrollo turístico y	13221	GRATIFICACIÓN DE FIN DE AÑO	GASTO CORRIENTE	15	RECURSOS FEDERALES	636,070.69

Clasificación Administrativa	Clasificación Funcional						Clasificación Programática					Clasificación por Objeto del Gasto		Clasificación por Tipo de Gasto	Sub-Fuente de Financiamiento		Importe
Unidad Responsable	Clave	Finalidad	Clave	Función	Clave	Sub-Función	Clave	Programa	Clave	Sub-Programa	Actividad Programática	No.	Partida Específica	Concepto	Clave	Fuente de Financiamiento	
											cultural						
DIRECCIÓN DE CULTURA Y TURISMO	3	DESARROLLO ECONÓMICO	37	TURISMO	371	TURISMO	14	Fortalecimiento de la vocación turística municipal	F	Promoción y fomento	Implementación de políticas públicas para el desarrollo turístico y cultural	13411	REMUNERACIÓN AL DESEMPEÑO LABORAL	GASTO CORRIENTE	15	RECURSOS FEDERALES	5,000,000.00
DIRECCIÓN DE CULTURA Y TURISMO	3	DESARROLLO ECONÓMICO	37	TURISMO	371	TURISMO	14	Fortalecimiento de la vocación turística municipal	F	Promoción y fomento	Implementación de políticas públicas para el desarrollo turístico y cultural	13421	COMPENSACIONES ADICIONALES POR SERVICIOS ESPECIALES	GASTO CORRIENTE	11	RECURSOS FISCALES	37,746.89
DIRECCIÓN DE CULTURA Y TURISMO	3	DESARROLLO ECONÓMICO	37	TURISMO	371	TURISMO	14	Fortalecimiento de la vocación turística municipal	F	Promoción y fomento	Implementación de políticas públicas para el desarrollo turístico y cultural		COMPENSACIONES ADICIONALES POR SERVICIOS ESPECIALES	GASTO CORRIENTE	15	RECURSOS FEDERALES	415,215.79
DIRECCIÓN DE CULTURA Y TURISMO	3	DESARROLLO ECONÓMICO	37	TURISMO	371	TURISMO	14	Fortalecimiento de la vocación turística municipal	F	Promoción y fomento	Implementación de políticas públicas para el desarrollo turístico y cultural	14111	APORTACIONES DE SEGURIDAD SOCIAL	GASTO CORRIENTE	15	RECURSOS FEDERALES	691,864.80
DIRECCIÓN DE CULTURA Y TURISMO	3	DESARROLLO ECONÓMICO	37	TURISMO	371	TURISMO	14	Fortalecimiento de la vocación turística municipal	F	Promoción y fomento	Implementación de políticas públicas para el desarrollo turístico y cultural	14121	APORTACIONES PARA CESANTÍA Y VEJEZ	GASTO CORRIENTE	15	RECURSOS FEDERALES	206,371.44
DIRECCIÓN DE CULTURA Y TURISMO	3	DESARROLLO ECONÓMICO	37	TURISMO	371	TURISMO	14	Fortalecimiento de la vocación turística municipal	F	Promoción y fomento	Implementación de políticas públicas para el desarrollo turístico y cultural	14311	APORTACIONES AL SISTEMA PARA EL RETIRO	GASTO CORRIENTE	11	RECURSOS FISCALES	8,043.20
DIRECCIÓN DE CULTURA Y TURISMO	3	DESARROLLO ECONÓMICO	37	TURISMO	371	TURISMO	14	Fortalecimiento de la vocación turística municipal	F	Promoción y fomento	Implementación de políticas públicas para el desarrollo turístico y cultural		APORTACIONES AL SISTEMA PARA EL RETIRO	GASTO CORRIENTE	15	RECURSOS FEDERALES	88,475.20
DIRECCIÓN DE CULTURA Y TURISMO	3	DESARROLLO ECONÓMICO	37	TURISMO	371	TURISMO	14	Fortalecimiento de la vocación turística municipal	F	Promoción y fomento	Implementación de políticas públicas para el desarrollo turístico y cultural	15111	APORTACIONES AL FONDO DE PENSIONES	GASTO CORRIENTE	11	RECURSOS FISCALES	29,814.02
DIRECCIÓN DE CULTURA Y TURISMO	3	DESARROLLO ECONÓMICO	37	TURISMO	371	TURISMO	14	Fortalecimiento de la vocación turística municipal	F	Promoción y fomento	Implementación de políticas públicas para el desarrollo turístico y cultural		APORTACIONES AL FONDO DE PENSIONES	GASTO CORRIENTE	15	RECURSOS FEDERALES	327,954.22
DIRECCIÓN DE CULTURA Y TURISMO	3	DESARROLLO ECONÓMICO	37	TURISMO	371	TURISMO	14	Fortalecimiento de la vocación turística municipal	F	Promoción y fomento	Implementación de políticas públicas para el desarrollo turístico y cultural	15411	PRESTACIONES CONTRACTUALES	GASTO CORRIENTE	11	RECURSOS FISCALES	166,841.53
DIRECCIÓN DE CULTURA Y TURISMO	3	DESARROLLO ECONÓMICO	37	TURISMO	371	TURISMO	14	Fortalecimiento de la vocación turística municipal	F	Promoción y fomento	Implementación de políticas públicas para el desarrollo turístico y cultural		PRESTACIONES CONTRACTUALES	GASTO CORRIENTE	15	RECURSOS FEDERALES	1,835,256.83
DIRECCIÓN DE CULTURA Y TURISMO	3	DESARROLLO ECONÓMICO	37	TURISMO	371	TURISMO	14	Fortalecimiento de la vocación turística municipal	F	Promoción y fomento	Implementación de políticas públicas para el desarrollo turístico y cultural	21111	MATERIALES, ÚTILES Y EQUIPOS MENORES DE OFICINA	GASTO CORRIENTE	11	RECURSOS FISCALES	23,412.07

DOCUMENTO PARA CONSULTA

Clasificación Administrativa	Clasificación Funcional						Clasificación Programática					Clasificación por Objeto del Gasto		Clasificación por Tipo de Gasto	Sub-Fuente de Financiamiento		Importe
Unidad Responsable	Clave	Finalidad	Clave	Función	Clave	Sub-Función	Clave	Programa	Clave	Sub-Programa	Actividad Programática	No.	Partida Específica	Concepto	Clave	Fuente de Financiamiento	
DIRECCIÓN DE CULTURA Y TURISMO	3	DESARROLLO ECONÓMICO	37	TURISMO	371	TURISMO	14	Fortalecimiento de la vocación turística municipal	F	Promoción y fomento	Implementación de políticas públicas para el desarrollo turístico y cultural	21411	MATERIALES, ÚTILES Y EQUIPOS MENORES DE TECNOLOGÍAS DE LA INFORMACIÓN Y COMUNICACIONES	GASTO CORRIENTE	11	RECURSOS FISCALES	3,000.00
DIRECCIÓN DE CULTURA Y TURISMO	3	DESARROLLO ECONÓMICO	37	TURISMO	371	TURISMO	14	Fortalecimiento de la vocación turística municipal	F	Promoción y fomento	Implementación de políticas públicas para el desarrollo turístico y cultural	21511	MATERIAL IMPRESO E INFORMACIÓN DIGITAL	GASTO CORRIENTE	11	RECURSOS FISCALES	30,000.00
DIRECCIÓN DE CULTURA Y TURISMO	3	DESARROLLO ECONÓMICO	37	TURISMO	371	TURISMO	14	Fortalecimiento de la vocación turística municipal	F	Promoción y fomento	Implementación de políticas públicas para el desarrollo turístico y cultural	21611	MATERIAL DE LIMPIEZA	GASTO CORRIENTE	11	RECURSOS FISCALES	9,800.00
DIRECCIÓN DE CULTURA Y TURISMO	3	DESARROLLO ECONÓMICO	37	TURISMO	371	TURISMO	14	Fortalecimiento de la vocación turística municipal	F	Promoción y fomento	Implementación de políticas públicas para el desarrollo turístico y cultural	21711	MATERIALES Y ÚTILES DE ENSEÑANZA	GASTO CORRIENTE	11	RECURSOS FISCALES	400.00
DIRECCIÓN DE CULTURA Y TURISMO	3	DESARROLLO ECONÓMICO	37	TURISMO	371	TURISMO	14	Fortalecimiento de la vocación turística municipal	F	Promoción y fomento	Implementación de políticas públicas para el desarrollo turístico y cultural	22111	PRODUCTOS ALIMENTICIOS PARA PERSONAS	GASTO CORRIENTE	11	RECURSOS FISCALES	5,865.54
DIRECCIÓN DE CULTURA Y TURISMO	3	DESARROLLO ECONÓMICO	37	TURISMO	371	TURISMO	14	Fortalecimiento de la vocación turística municipal	F	Promoción y fomento	Implementación de políticas públicas para el desarrollo turístico y cultural	24911	OTROS MATERIALES Y ARTÍCULOS DE CONSTRUCCIÓN Y REPARACIÓN	GASTO CORRIENTE	11	RECURSOS FISCALES	1,600.00
DIRECCIÓN DE CULTURA Y TURISMO	3	DESARROLLO ECONÓMICO	37	TURISMO	371	TURISMO	14	Fortalecimiento de la vocación turística municipal	F	Promoción y fomento	Implementación de políticas públicas para el desarrollo turístico y cultural	26111	COMBUSTIBLES, LUBRICANTES Y ADITIVOS	GASTO CORRIENTE	11	RECURSOS FISCALES	9,029.50
DIRECCIÓN DE CULTURA Y TURISMO	3	DESARROLLO ECONÓMICO	37	TURISMO	371	TURISMO	14	Fortalecimiento de la vocación turística municipal	F	Promoción y fomento	Implementación de políticas públicas para el desarrollo turístico y cultural	31111	ENERGÍA ELÉCTRICA	GASTO CORRIENTE	11	RECURSOS FISCALES	36,262.00
DIRECCIÓN DE CULTURA Y TURISMO	3	DESARROLLO ECONÓMICO	37	TURISMO	371	TURISMO	14	Fortalecimiento de la vocación turística municipal	F	Promoción y fomento	Implementación de políticas públicas para el desarrollo turístico y cultural	31211	GAS	GASTO CORRIENTE	11	RECURSOS FISCALES	8,400.00
DIRECCIÓN DE CULTURA Y TURISMO	3	DESARROLLO ECONÓMICO	37	TURISMO	371	TURISMO	14	Fortalecimiento de la vocación turística municipal	F	Promoción y fomento	Implementación de políticas públicas para el desarrollo turístico y cultural	31311	AGUA	GASTO CORRIENTE	11	RECURSOS FISCALES	76,148.00
DIRECCIÓN DE CULTURA Y TURISMO	3	DESARROLLO ECONÓMICO	37	TURISMO	371	TURISMO	14	Fortalecimiento de la vocación turística municipal	F	Promoción y fomento	Implementación de políticas públicas para el desarrollo turístico y cultural	31411	TELEFONÍA TRADICIONAL	GASTO CORRIENTE	11	RECURSOS FISCALES	53,578.94
DIRECCIÓN DE CULTURA Y TURISMO	3	DESARROLLO ECONÓMICO	37	TURISMO	371	TURISMO	14	Fortalecimiento de la vocación turística municipal	F	Promoción y fomento	Implementación de políticas públicas para el desarrollo turístico y cultural	32211	ARRENDAMIENTO DE EDIFICIOS	GASTO CORRIENTE	11	RECURSOS FISCALES	651,456.00

DOCUMENTO SÓLO PARA CONSULTA

Clasificación Administrativa	Clasificación Funcional						Clasificación Programática					Clasificación por Objeto del Gasto		Clasificación por Tipo de Gasto	Sub-Fuente de Financiamiento		Importe
Unidad Responsable	Clave	Finalidad	Clave	Función	Clave	Sub-Función	Clave	Programa	Clave	Sub-Programa	Actividad Programática	No.	Partida Específica	Concepto	Clave	Fuente de Financiamiento	
DIRECCIÓN DE CULTURA Y TURISMO	3	DESARROLLO ECONÓMICO	37	TURISMO	371	TURISMO	14	Fortalecimiento de la vocación turística municipal	F	Promoción y fomento	Implementación de políticas públicas para el desarrollo turístico y cultural	32911	OTROS ARRENDAMIENTOS	GASTO CORRIENTE	11	RECURSOS FISCALES	285,650.00
DIRECCIÓN DE CULTURA Y TURISMO	3	DESARROLLO ECONÓMICO	37	TURISMO	371	TURISMO	14	Fortalecimiento de la vocación turística municipal	F	Promoción y fomento	Implementación de políticas públicas para el desarrollo turístico y cultural	33611	SERVICIOS DE APOYO ADMINISTRATIVO, TRADUCCIÓN, FOTOCOPIADO E IMPRESIÓN	GASTO CORRIENTE	11	RECURSOS FISCALES	150,574.07
DIRECCIÓN DE CULTURA Y TURISMO	3	DESARROLLO ECONÓMICO	37	TURISMO	371	TURISMO	14	Fortalecimiento de la vocación turística municipal	F	Promoción y fomento	Implementación de políticas públicas para el desarrollo turístico y cultural	37111	PASAJES AÉREOS	GASTO CORRIENTE	11	RECURSOS FISCALES	27,300.00
DIRECCIÓN DE CULTURA Y TURISMO	3	DESARROLLO ECONÓMICO	37	TURISMO	371	TURISMO	14	Fortalecimiento de la vocación turística municipal	F	Promoción y fomento	Implementación de políticas públicas para el desarrollo turístico y cultural	37211	PASAJES TERRESTRES	GASTO CORRIENTE	11	RECURSOS FISCALES	3,750.00
DIRECCIÓN DE CULTURA Y TURISMO	3	DESARROLLO ECONÓMICO	37	TURISMO	371	TURISMO	14	Fortalecimiento de la vocación turística municipal	F	Promoción y fomento	Implementación de políticas públicas para el desarrollo turístico y cultural	37511	VIÁTICOS EN EL PAÍS	GASTO CORRIENTE	11	RECURSOS FISCALES	28,000.00
DIRECCIÓN DE CULTURA Y TURISMO	3	DESARROLLO ECONÓMICO	37	TURISMO	371	TURISMO	14	Fortalecimiento de la vocación turística municipal	F	Promoción y fomento	Implementación de políticas públicas para el desarrollo turístico y cultural	37611	VIÁTICOS EN EL EXTRANJERO	GASTO CORRIENTE	11	RECURSOS FISCALES	82,100.00
DIRECCIÓN DE CULTURA Y TURISMO	3	DESARROLLO ECONÓMICO	37	TURISMO	371	TURISMO	14	Fortalecimiento de la vocación turística municipal	F	Promoción y fomento	Implementación de políticas públicas para el desarrollo turístico y cultural	38211	GASTOS DE ORDEN SOCIAL Y CULTURAL	GASTO CORRIENTE	11	RECURSOS FISCALES	2,022,048.98
DIRECCIÓN DE CULTURA Y TURISMO	3	DESARROLLO ECONÓMICO	37	TURISMO	371	TURISMO	14	Fortalecimiento de la vocación turística municipal	F	Promoción y fomento	Implementación de políticas públicas para el desarrollo turístico y cultural	39211	IMPUESTOS Y DERECHOS	GASTO CORRIENTE	11	RECURSOS FISCALES	9,800.00
DIRECCIÓN DE CULTURA Y TURISMO	3	DESARROLLO ECONÓMICO	37	TURISMO	371	TURISMO	14	Fortalecimiento de la vocación turística municipal	S	Sujetos a Reglas de Operación	Implementación de políticas públicas para el desarrollo turístico y cultural	38211	GASTOS DE ORDEN SOCIAL Y CULTURAL	GASTO CORRIENTE	25	RECURSOS FEDERALES	3,000,000.00
DIRECCIÓN DE DESARROLLO HUMANO	2	DESARROLLO SOCIAL	22	VIVIENDA Y SERVICIOS A LA COMUNIDAD	222	DESARROLLO COMUNITARIO	11	Desarrollo social integral	E	Prestación de Servicios Públicos	Gestión de políticas públicas para el desarrollo social	11311	SUELDOS BASE AL PERSONAL SINDICALIZADO	GASTO CORRIENTE	11	RECURSOS FISCALES	151,749.71
DIRECCIÓN DE DESARROLLO HUMANO	2	DESARROLLO SOCIAL	22	VIVIENDA Y SERVICIOS A LA COMUNIDAD	222	DESARROLLO COMUNITARIO	11	Desarrollo social integral	E	Prestación de Servicios Públicos	Gestión de políticas públicas para el desarrollo social		SUELDOS BASE AL PERSONAL SINDICALIZADO	GASTO CORRIENTE	15	RECURSOS FEDERALES	1,669,246.81
DIRECCIÓN DE DESARROLLO HUMANO	2	DESARROLLO SOCIAL	22	VIVIENDA Y SERVICIOS A LA COMUNIDAD	222	DESARROLLO COMUNITARIO	11	Desarrollo social integral	E	Prestación de Servicios Públicos	Gestión de políticas públicas para el desarrollo social	11321	SUELDOS BASE AL PERSONAL DE CONFIANZA	GASTO CORRIENTE	11	RECURSOS FISCALES	106,830.05
DIRECCIÓN DE DESARROLLO HUMANO	2	DESARROLLO SOCIAL	22	VIVIENDA Y SERVICIOS A LA COMUNIDAD	222	DESARROLLO COMUNITARIO	11	Desarrollo social integral	E	Prestación de Servicios Públicos	Gestión de políticas públicas para el desarrollo social		SUELDOS BASE AL PERSONAL DE CONFIANZA	GASTO CORRIENTE	15	RECURSOS FEDERALES	1,175,130.55

DOCUMENTO SÓLO PARA CONSULTA

Clasificación Administrativa	Clasificación Funcional						Clasificación Programática					Clasificación por Objeto del Gasto		Clasificación por Tipo de Gasto	Sub-Fuente de Financiamiento		Importe
Unidad Responsable	Clave	Finalidad	Clave	Función	Clave	Sub-Función	Clave	Programa	Clave	Sub-Programa	Actividad Programática	No.	Partida Específica	Concepto	Clave	Fuente de Financiamiento	
DIRECCIÓN DE DESARROLLO HUMANO	2	DESARROLLO SOCIAL	22	VIVIENDA Y SERVICIOS A LA COMUNIDAD	222	DESARROLLO COMUNITARIO	11	Desarrollo social integral	E	Prestación de Servicios Públicos	Gestión de políticas públicas para el desarrollo social	12211	SUELDOS BASE AL PERSONAL DE CONTRATO	GASTO CORRIENTE	11	RECURSOS FISCALES	92,260.00
DIRECCIÓN DE DESARROLLO HUMANO	2	DESARROLLO SOCIAL	22	VIVIENDA Y SERVICIOS A LA COMUNIDAD	222	DESARROLLO COMUNITARIO	11	Desarrollo social integral	E	Prestación de Servicios Públicos	Gestión de políticas públicas para el desarrollo social		SUELDOS BASE AL PERSONAL DE CONTRATO	GASTO CORRIENTE	15	RECURSOS FEDERALES	1,014,860.00
DIRECCIÓN DE DESARROLLO HUMANO	2	DESARROLLO SOCIAL	22	VIVIENDA Y SERVICIOS A LA COMUNIDAD	222	DESARROLLO COMUNITARIO	11	Desarrollo social integral	E	Prestación de Servicios Públicos	Gestión de políticas públicas para el desarrollo social	13111	QUINQUENIOS PERSONAL SINDICALIZADO	GASTO CORRIENTE	11	RECURSOS FISCALES	11,362.11
DIRECCIÓN DE DESARROLLO HUMANO	2	DESARROLLO SOCIAL	22	VIVIENDA Y SERVICIOS A LA COMUNIDAD	222	DESARROLLO COMUNITARIO	11	Desarrollo social integral	E	Prestación de Servicios Públicos	Gestión de políticas públicas para el desarrollo social		QUINQUENIOS PERSONAL SINDICALIZADO	GASTO CORRIENTE	15	RECURSOS FEDERALES	124,983.21
DIRECCIÓN DE DESARROLLO HUMANO	2	DESARROLLO SOCIAL	22	VIVIENDA Y SERVICIOS A LA COMUNIDAD	222	DESARROLLO COMUNITARIO	11	Desarrollo social integral	E	Prestación de Servicios Públicos	Gestión de políticas públicas para el desarrollo social	13121	QUINQUENIOS PERSONAL DE CONFIANZA	GASTO CORRIENTE	11	RECURSOS FISCALES	1,682.85
DIRECCIÓN DE DESARROLLO HUMANO	2	DESARROLLO SOCIAL	22	VIVIENDA Y SERVICIOS A LA COMUNIDAD	222	DESARROLLO COMUNITARIO	11	Desarrollo social integral	E	Prestación de Servicios Públicos	Gestión de políticas públicas para el desarrollo social		QUINQUENIOS PERSONAL DE CONFIANZA	GASTO CORRIENTE	15	RECURSOS FEDERALES	18,511.35
DIRECCIÓN DE DESARROLLO HUMANO	2	DESARROLLO SOCIAL	22	VIVIENDA Y SERVICIOS A LA COMUNIDAD	222	DESARROLLO COMUNITARIO	11	Desarrollo social integral	E	Prestación de Servicios Públicos	Gestión de políticas públicas para el desarrollo social	13211	PRIMA VACACIONAL	GASTO CORRIENTE	11	RECURSOS FISCALES	12,096.65
DIRECCIÓN DE DESARROLLO HUMANO	2	DESARROLLO SOCIAL	22	VIVIENDA Y SERVICIOS A LA COMUNIDAD	222	DESARROLLO COMUNITARIO	11	Desarrollo social integral	E	Prestación de Servicios Públicos	Gestión de políticas públicas para el desarrollo social		PRIMA VACACIONAL	GASTO CORRIENTE	15	RECURSOS FEDERALES	133,063.15
DIRECCIÓN DE DESARROLLO HUMANO	2	DESARROLLO SOCIAL	22	VIVIENDA Y SERVICIOS A LA COMUNIDAD	222	DESARROLLO COMUNITARIO	11	Desarrollo social integral	E	Prestación de Servicios Públicos	Gestión de políticas públicas para el desarrollo social	13221	GRATIFICACIÓN DE FIN DE AÑO	GASTO CORRIENTE	15	RECURSOS FEDERALES	697,637.57
DIRECCIÓN DE DESARROLLO HUMANO	2	DESARROLLO SOCIAL	22	VIVIENDA Y SERVICIOS A LA COMUNIDAD	222	DESARROLLO COMUNITARIO	11	Desarrollo social integral	E	Prestación de Servicios Públicos	Gestión de políticas públicas para el desarrollo social	13421	COMPENSACIONES ADICIONALES POR SERVICIOS ESPECIALES	GASTO CORRIENTE	11	RECURSOS FISCALES	64,157.83
DIRECCIÓN DE DESARROLLO HUMANO	2	DESARROLLO SOCIAL	22	VIVIENDA Y SERVICIOS A LA COMUNIDAD	222	DESARROLLO COMUNITARIO	11	Desarrollo social integral	E	Prestación de Servicios Públicos	Gestión de políticas públicas para el desarrollo social		COMPENSACIONES ADICIONALES POR SERVICIOS ESPECIALES	GASTO CORRIENTE	15	RECURSOS FEDERALES	705,736.13
DIRECCIÓN DE DESARROLLO HUMANO	2	DESARROLLO SOCIAL	22	VIVIENDA Y SERVICIOS A LA COMUNIDAD	222	DESARROLLO COMUNITARIO	11	Desarrollo social integral	E	Prestación de Servicios Públicos	Gestión de políticas públicas para el desarrollo social	14111	APORTACIONES DE SEGURIDAD SOCIAL	GASTO CORRIENTE	15	RECURSOS FEDERALES	880,555.20
DIRECCIÓN DE DESARROLLO HUMANO	2	DESARROLLO SOCIAL	22	VIVIENDA Y SERVICIOS A LA COMUNIDAD	222	DESARROLLO COMUNITARIO	11	Desarrollo social integral	E	Prestación de Servicios Públicos	Gestión de políticas públicas para el desarrollo social	14121	APORTACIONES PARA CESANTÍA Y VEJEZ	GASTO CORRIENTE	15	RECURSOS FEDERALES	262,654.56
DIRECCIÓN DE DESARROLLO HUMANO	2	DESARROLLO SOCIAL	22	VIVIENDA Y SERVICIOS A LA COMUNIDAD	222	DESARROLLO COMUNITARIO	11	Desarrollo social integral	E	Prestación de Servicios Públicos	Gestión de políticas públicas para el desarrollo social	14311	APORTACIONES AL SISTEMA PARA EL RETIRO	GASTO CORRIENTE	11	RECURSOS FISCALES	10,236.80
DIRECCIÓN DE DESARROLLO HUMANO	2	DESARROLLO SOCIAL	22	VIVIENDA Y SERVICIOS A LA COMUNIDAD	222	DESARROLLO COMUNITARIO	11	Desarrollo social integral	E	Prestación de Servicios Públicos	Gestión de políticas públicas para el desarrollo social		APORTACIONES AL SISTEMA PARA EL RETIRO	GASTO CORRIENTE	15	RECURSOS FEDERALES	112,604.80
DIRECCIÓN DE DESARROLLO HUMANO	2	DESARROLLO SOCIAL	22	VIVIENDA Y SERVICIOS A LA COMUNIDAD	222	DESARROLLO COMUNITARIO	11	Desarrollo social integral	E	Prestación de Servicios Públicos	Gestión de políticas públicas para el desarrollo social	15111	APORTACIONES AL FONDO DE PENSIONES	GASTO CORRIENTE	11	RECURSOS FISCALES	31,029.58

DOCUMENTO PARA CONSULTA

Clasificación Administrativa	Clasificación Funcional						Clasificación Programática					Clasificación por Objeto del Gasto		Clasificación por Tipo de Gasto	Sub-Fuente de Financiamiento		Importe
Unidad Responsable	Clave	Finalidad	Clave	Función	Clave	Sub-Función	Clave	Programa	Clave	Sub-Programa	Actividad Programática	No.	Partida Específica	Concepto	Clave	Fuente de Financiamiento	
DIRECCIÓN DE DESARROLLO HUMANO	2	DESARROLLO SOCIAL	22	VIVIENDA Y SERVICIOS A LA COMUNIDAD	222	DESARROLLO COMUNITARIO	11	Desarrollo social integral	E	Prestación de Servicios Públicos	Gestión de políticas públicas para el desarrollo social		APORTACIONES AL FONDO DE PENSIONES	GASTO CORRIENTE	15	RECURSOS FEDERALES	341,325.38
DIRECCIÓN DE DESARROLLO HUMANO	2	DESARROLLO SOCIAL	22	VIVIENDA Y SERVICIOS A LA COMUNIDAD	222	DESARROLLO COMUNITARIO	11	Desarrollo social integral	E	Prestación de Servicios Públicos	Gestión de políticas públicas para el desarrollo social	15411	PRESTACIONES CONTRACTUALES	GASTO CORRIENTE	11	RECURSOS FISCALES	149,760.06
DIRECCIÓN DE DESARROLLO HUMANO	2	DESARROLLO SOCIAL	22	VIVIENDA Y SERVICIOS A LA COMUNIDAD	222	DESARROLLO COMUNITARIO	11	Desarrollo social integral	E	Prestación de Servicios Públicos	Gestión de políticas públicas para el desarrollo social		PRESTACIONES CONTRACTUALES	GASTO CORRIENTE	15	RECURSOS FEDERALES	1,647,360.66
DIRECCIÓN DE DESARROLLO HUMANO	2	DESARROLLO SOCIAL	22	VIVIENDA Y SERVICIOS A LA COMUNIDAD	222	DESARROLLO COMUNITARIO	11	Desarrollo social integral	E	Prestación de Servicios Públicos	Gestión de políticas públicas para el desarrollo social	21111	MATERIALES, ÚTILES Y EQUIPOS MENORES DE OFICINA	GASTO CORRIENTE	11	RECURSOS FISCALES	25,300.00
DIRECCIÓN DE DESARROLLO HUMANO	2	DESARROLLO SOCIAL	22	VIVIENDA Y SERVICIOS A LA COMUNIDAD	222	DESARROLLO COMUNITARIO	11	Desarrollo social integral	E	Prestación de Servicios Públicos	Gestión de políticas públicas para el desarrollo social	21411	MATERIALES, ÚTILES Y EQUIPOS MENORES DE TECNOLOGÍAS DE LA INFORMACIÓN Y COMUNICACIONES	GASTO CORRIENTE	11	RECURSOS FISCALES	22,950.00
DIRECCIÓN DE DESARROLLO HUMANO	2	DESARROLLO SOCIAL	22	VIVIENDA Y SERVICIOS A LA COMUNIDAD	222	DESARROLLO COMUNITARIO	11	Desarrollo social integral	E	Prestación de Servicios Públicos	Gestión de políticas públicas para el desarrollo social	21611	MATERIAL DE LIMPIEZA	GASTO CORRIENTE	11	RECURSOS FISCALES	22,000.00
DIRECCIÓN DE DESARROLLO HUMANO	2	DESARROLLO SOCIAL	22	VIVIENDA Y SERVICIOS A LA COMUNIDAD	222	DESARROLLO COMUNITARIO	11	Desarrollo social integral	E	Prestación de Servicios Públicos	Gestión de políticas públicas para el desarrollo social	22111	PRODUCTOS ALIMENTICIOS PARA PERSONAS	GASTO CORRIENTE	11	RECURSOS FISCALES	10,491.69
DIRECCIÓN DE DESARROLLO HUMANO	2	DESARROLLO SOCIAL	22	VIVIENDA Y SERVICIOS A LA COMUNIDAD	222	DESARROLLO COMUNITARIO	11	Desarrollo social integral	E	Prestación de Servicios Públicos	Gestión de políticas públicas para el desarrollo social	26111	COMBUSTIBLES, LUBRICANTES Y ADITIVOS	GASTO CORRIENTE	11	RECURSOS FISCALES	68,700.00
DIRECCIÓN DE DESARROLLO HUMANO	2	DESARROLLO SOCIAL	22	VIVIENDA Y SERVICIOS A LA COMUNIDAD	222	DESARROLLO COMUNITARIO	11	Desarrollo social integral	E	Prestación de Servicios Públicos	Gestión de políticas públicas para el desarrollo social	31111	ENERGÍA ELÉCTRICA	GASTO CORRIENTE	11	RECURSOS FISCALES	22,313.62
DIRECCIÓN DE DESARROLLO HUMANO	2	DESARROLLO SOCIAL	22	VIVIENDA Y SERVICIOS A LA COMUNIDAD	222	DESARROLLO COMUNITARIO	11	Desarrollo social integral	E	Prestación de Servicios Públicos	Gestión de políticas públicas para el desarrollo social	31311	AGUA	GASTO CORRIENTE	11	RECURSOS FISCALES	70,400.00
DIRECCIÓN DE DESARROLLO HUMANO	2	DESARROLLO SOCIAL	22	VIVIENDA Y SERVICIOS A LA COMUNIDAD	222	DESARROLLO COMUNITARIO	11	Desarrollo social integral	E	Prestación de Servicios Públicos	Gestión de políticas públicas para el desarrollo social	31411	TELEFONÍA TRADICIONAL	GASTO CORRIENTE	11	RECURSOS FISCALES	65,066.46
DIRECCIÓN DE DESARROLLO HUMANO	2	DESARROLLO SOCIAL	22	VIVIENDA Y SERVICIOS A LA COMUNIDAD	222	DESARROLLO COMUNITARIO	11	Desarrollo social integral	E	Prestación de Servicios Públicos	Gestión de políticas públicas para el desarrollo social	32911	OTROS ARRENDAMIENTOS	GASTO CORRIENTE	11	RECURSOS FISCALES	146,400.00
DIRECCIÓN DE DESARROLLO HUMANO	2	DESARROLLO SOCIAL	22	VIVIENDA Y SERVICIOS A LA COMUNIDAD	222	DESARROLLO COMUNITARIO	11	Desarrollo social integral	E	Prestación de Servicios Públicos	Gestión de políticas públicas para el desarrollo social	33611	SERVICIOS DE APOYO ADMINISTRATIVO, TRADUCCIÓN, FOTOCOPIADO E IMPRESIÓN	GASTO CORRIENTE	11	RECURSOS FISCALES	124,800.00
DIRECCIÓN DE DESARROLLO HUMANO	2	DESARROLLO SOCIAL	22	VIVIENDA Y SERVICIOS A LA COMUNIDAD	222	DESARROLLO COMUNITARIO	11	Desarrollo social integral	E	Prestación de Servicios Públicos	Gestión de políticas públicas para el desarrollo social	37211	PASAJES TERRESTRES	GASTO CORRIENTE	11	RECURSOS FISCALES	5,352.00
DIRECCIÓN DE DESARROLLO HUMANO	2	DESARROLLO SOCIAL	22	VIVIENDA Y SERVICIOS A LA COMUNIDAD	222	DESARROLLO COMUNITARIO	11	Desarrollo social integral	E	Prestación de Servicios Públicos	Gestión de políticas públicas para	37511	VIÁTICOS EN EL PAÍS	GASTO CORRIENTE	11	RECURSOS FISCALES	52,800.00

DOCUMENTO SÓLO PARA CONSULTA

Clasificación Administrativa	Clasificación Funcional						Clasificación Programática					Clasificación por Objeto del Gasto		Clasificación por Tipo de Gasto	Sub-Fuente de Financiamiento		Importe
Unidad Responsable	Clave	Finalidad	Clave	Función	Clave	Sub-Función	Clave	Programa	Clave	Sub-Programa	Actividad Programática	No.	Partida Específica	Concepto	Clave	Fuente de Financiamiento	
											el desarrollo social						
DIRECCIÓN DE DESARROLLO URBANO, OBRAS PÚBLICAS Y MEDIO AMBIENTE	2	DESARROLLO SOCIAL	22	VIVIENDA Y SERVICIOS A LA COMUNIDAD	221	URBANIZACIÓN	08	Desarrollo urbano y ordenamiento territorial	E	Prestación de Servicios Públicos	Gestión de políticas públicas en materia de Desarrollo Urbano, Obras Públicas y Ecología	11311	SUELDOS BASE AL PERSONAL SINDICALIZADO	GASTO CORRIENTE	11	RECURSOS FISCALES	452,287.32
DIRECCIÓN DE DESARROLLO URBANO, OBRAS PÚBLICAS Y MEDIO AMBIENTE	2	DESARROLLO SOCIAL	22	VIVIENDA Y SERVICIOS A LA COMUNIDAD	221	URBANIZACIÓN	08	Desarrollo urbano y ordenamiento territorial	E	Prestación de Servicios Públicos	Gestión de políticas públicas en materia de Desarrollo Urbano, Obras Públicas y Ecología		SUELDOS BASE AL PERSONAL SINDICALIZADO	GASTO CORRIENTE	15	RECURSOS FEDERALES	4,975,160.52
DIRECCIÓN DE DESARROLLO URBANO, OBRAS PÚBLICAS Y MEDIO AMBIENTE	2	DESARROLLO SOCIAL	22	VIVIENDA Y SERVICIOS A LA COMUNIDAD	221	URBANIZACIÓN	08	Desarrollo urbano y ordenamiento territorial	E	Prestación de Servicios Públicos	Gestión de políticas públicas en materia de Desarrollo Urbano, Obras Públicas y Ecología	11321	SUELDOS BASE AL PERSONAL DE CONFIANZA	GASTO CORRIENTE	11	RECURSOS FISCALES	178,676.50
DIRECCIÓN DE DESARROLLO URBANO, OBRAS PÚBLICAS Y MEDIO AMBIENTE	2	DESARROLLO SOCIAL	22	VIVIENDA Y SERVICIOS A LA COMUNIDAD	221	URBANIZACIÓN	08	Desarrollo urbano y ordenamiento territorial	E	Prestación de Servicios Públicos	Gestión de políticas públicas en materia de Desarrollo Urbano, Obras Públicas y Ecología		SUELDOS BASE AL PERSONAL DE CONFIANZA	GASTO CORRIENTE	15	RECURSOS FEDERALES	1,965,441.50
DIRECCIÓN DE DESARROLLO URBANO, OBRAS PÚBLICAS Y MEDIO AMBIENTE	2	DESARROLLO SOCIAL	22	VIVIENDA Y SERVICIOS A LA COMUNIDAD	221	URBANIZACIÓN	08	Desarrollo urbano y ordenamiento territorial	E	Prestación de Servicios Públicos	Gestión de políticas públicas en materia de Desarrollo Urbano, Obras Públicas y Ecología	12211	SUELDOS BASE AL PERSONAL DE CONTRATO	GASTO CORRIENTE	11	RECURSOS FISCALES	7,640.00
DIRECCIÓN DE DESARROLLO URBANO, OBRAS PÚBLICAS Y MEDIO AMBIENTE	2	DESARROLLO SOCIAL	22	VIVIENDA Y SERVICIOS A LA COMUNIDAD	221	URBANIZACIÓN	08	Desarrollo urbano y ordenamiento territorial	E	Prestación de Servicios Públicos	Gestión de políticas públicas en materia de Desarrollo Urbano, Obras Públicas y Ecología		SUELDOS BASE AL PERSONAL DE CONTRATO	GASTO CORRIENTE	15	RECURSOS FEDERALES	84,040.00
DIRECCIÓN DE DESARROLLO URBANO, OBRAS PÚBLICAS Y MEDIO AMBIENTE	2	DESARROLLO SOCIAL	22	VIVIENDA Y SERVICIOS A LA COMUNIDAD	221	URBANIZACIÓN	08	Desarrollo urbano y ordenamiento territorial	E	Prestación de Servicios Públicos	Gestión de políticas públicas en materia de Desarrollo Urbano, Obras Públicas y Ecología	13111	QUINQUENIOS PERSONAL SINDICALIZADO	GASTO CORRIENTE	11	RECURSOS FISCALES	59,157.68
DIRECCIÓN DE DESARROLLO URBANO, OBRAS PÚBLICAS Y MEDIO AMBIENTE	2	DESARROLLO SOCIAL	22	VIVIENDA Y SERVICIOS A LA COMUNIDAD	221	URBANIZACIÓN	08	Desarrollo urbano y ordenamiento territorial	E	Prestación de Servicios Públicos	Gestión de políticas públicas en materia de Desarrollo Urbano, Obras Públicas y Ecología		QUINQUENIOS PERSONAL SINDICALIZADO	GASTO CORRIENTE	15	RECURSOS FEDERALES	650,734.48
DIRECCIÓN DE DESARROLLO URBANO, OBRAS PÚBLICAS Y MEDIO AMBIENTE	2	DESARROLLO SOCIAL	22	VIVIENDA Y SERVICIOS A LA COMUNIDAD	221	URBANIZACIÓN	08	Desarrollo urbano y ordenamiento territorial	E	Prestación de Servicios Públicos	Gestión de políticas públicas en materia de Desarrollo Urbano, Obras Públicas y Ecología	13121	QUINQUENIOS PERSONAL DE CONFIANZA	GASTO CORRIENTE	11	RECURSOS FISCALES	7,174.26
DIRECCIÓN DE DESARROLLO URBANO, OBRAS PÚBLICAS Y MEDIO AMBIENTE	2	DESARROLLO SOCIAL	22	VIVIENDA Y SERVICIOS A LA COMUNIDAD	221	URBANIZACIÓN	08	Desarrollo urbano y ordenamiento territorial	E	Prestación de Servicios Públicos	Gestión de políticas públicas en materia de Desarrollo Urbano, Obras Públicas y Ecología		QUINQUENIOS PERSONAL DE CONFIANZA	GASTO CORRIENTE	15	RECURSOS FEDERALES	78,916.86
DIRECCIÓN DE DESARROLLO URBANO, OBRAS PÚBLICAS Y	2	DESARROLLO SOCIAL	22	VIVIENDA Y SERVICIOS A LA COMUNIDAD	221	URBANIZACIÓN	08	Desarrollo urbano y ordenamiento territorial	E	Prestación de Servicios Públicos	Gestión de políticas públicas en materia de	13211	PRIMA VACACIONAL	GASTO CORRIENTE	11	RECURSOS FISCALES	32,778.30

DOCUMENTO PARA CONSULTA

Clasificación Administrativa	Clasificación Funcional						Clasificación Programática					Clasificación por Objeto del Gasto		Clasificación por Tipo de Gasto	Sub-Fuente de Financiamiento		Importe
Unidad Responsable	Clave	Finalidad	Clave	Función	Clave	Sub-Función	Clave	Programa	Clave	Sub-Programa	Actividad Programática	No.	Partida Específica	Concepto	Clave	Fuente de Financiamiento	
MEDIO AMBIENTE											Desarrollo Urbano, Obras Públicas y Ecología						
DIRECCIÓN DE DESARROLLO URBANO, OBRAS PÚBLICAS Y MEDIO AMBIENTE	2	DESARROLLO SOCIAL	22	VIVIENDA Y SERVICIOS A LA COMUNIDAD	221	URBANIZACIÓN	08	Desarrollo urbano y ordenamiento territorial	E	Prestación de Servicios Públicos	Gestión de políticas públicas en materia de Desarrollo Urbano, Obras Públicas y Ecología		PRIMA VACACIONAL	GASTO CORRIENTE	15	RECURSOS FEDERALES	360,561.30
DIRECCIÓN DE DESARROLLO URBANO, OBRAS PÚBLICAS Y MEDIO AMBIENTE	2	DESARROLLO SOCIAL	22	VIVIENDA Y SERVICIOS A LA COMUNIDAD	221	URBANIZACIÓN	08	Desarrollo urbano y ordenamiento territorial	E	Prestación de Servicios Públicos	Gestión de políticas públicas en materia de Desarrollo Urbano, Obras Públicas y Ecología	13221	GRATIFICACIÓN DE FIN DE AÑO	GASTO CORRIENTE	15	RECURSOS FEDERALES	1,638,572.10
DIRECCIÓN DE DESARROLLO URBANO, OBRAS PÚBLICAS Y MEDIO AMBIENTE	2	DESARROLLO SOCIAL	22	VIVIENDA Y SERVICIOS A LA COMUNIDAD	221	URBANIZACIÓN	08	Desarrollo urbano y ordenamiento territorial	E	Prestación de Servicios Públicos	Gestión de políticas públicas en materia de Desarrollo Urbano, Obras Públicas y Ecología	13311	REMUNERACIONES POR HORAS EXTRAORDINARIAS	GASTO CORRIENTE	11	RECURSOS FISCALES	2,795.84
DIRECCIÓN DE DESARROLLO URBANO, OBRAS PÚBLICAS Y MEDIO AMBIENTE	2	DESARROLLO SOCIAL	22	VIVIENDA Y SERVICIOS A LA COMUNIDAD	221	URBANIZACIÓN	08	Desarrollo urbano y ordenamiento territorial	E	Prestación de Servicios Públicos	Gestión de políticas públicas en materia de Desarrollo Urbano, Obras Públicas y Ecología		REMUNERACIONES POR HORAS EXTRAORDINARIAS	GASTO CORRIENTE	15	RECURSOS FEDERALES	30,754.24
DIRECCIÓN DE DESARROLLO URBANO, OBRAS PÚBLICAS Y MEDIO AMBIENTE	2	DESARROLLO SOCIAL	22	VIVIENDA Y SERVICIOS A LA COMUNIDAD	221	URBANIZACIÓN	08	Desarrollo urbano y ordenamiento territorial	E	Prestación de Servicios Públicos	Gestión de políticas públicas en materia de Desarrollo Urbano, Obras Públicas y Ecología	13411	REMUNERACIÓN AL DESEMPEÑO LABORAL	GASTO CORRIENTE	15	RECURSOS FEDERALES	11,824,588.32
DIRECCIÓN DE DESARROLLO URBANO, OBRAS PÚBLICAS Y MEDIO AMBIENTE	2	DESARROLLO SOCIAL	22	VIVIENDA Y SERVICIOS A LA COMUNIDAD	221	URBANIZACIÓN	08	Desarrollo urbano y ordenamiento territorial	E	Prestación de Servicios Públicos	Gestión de políticas públicas en materia de Desarrollo Urbano, Obras Públicas y Ecología	13421	COMPENSACIONES ADICIONALES POR SERVICIOS ESPECIALES	GASTO CORRIENTE	11	RECURSOS FISCALES	204,523.18
DIRECCIÓN DE DESARROLLO URBANO, OBRAS PÚBLICAS Y MEDIO AMBIENTE	2	DESARROLLO SOCIAL	22	VIVIENDA Y SERVICIOS A LA COMUNIDAD	221	URBANIZACIÓN	08	Desarrollo urbano y ordenamiento territorial	E	Prestación de Servicios Públicos	Gestión de políticas públicas en materia de Desarrollo Urbano, Obras Públicas y Ecología		COMPENSACIONES ADICIONALES POR SERVICIOS ESPECIALES	GASTO CORRIENTE	15	RECURSOS FEDERALES	2,249,754.98
DIRECCIÓN DE DESARROLLO URBANO, OBRAS PÚBLICAS Y MEDIO AMBIENTE	2	DESARROLLO SOCIAL	22	VIVIENDA Y SERVICIOS A LA COMUNIDAD	221	URBANIZACIÓN	08	Desarrollo urbano y ordenamiento territorial	E	Prestación de Servicios Públicos	Gestión de políticas públicas en materia de Desarrollo Urbano, Obras Públicas y Ecología	14111	APORTACIONES DE SEGURIDAD SOCIAL	GASTO CORRIENTE	15	RECURSOS FEDERALES	1,651,041.00
DIRECCIÓN DE DESARROLLO URBANO, OBRAS PÚBLICAS Y MEDIO AMBIENTE	2	DESARROLLO SOCIAL	22	VIVIENDA Y SERVICIOS A LA COMUNIDAD	221	URBANIZACIÓN	08	Desarrollo urbano y ordenamiento territorial	E	Prestación de Servicios Públicos	Gestión de políticas públicas en materia de Desarrollo Urbano, Obras Públicas y Ecología	14121	APORTACIONES PARA CESANTÍA Y VEJEZ	GASTO CORRIENTE	15	RECURSOS FEDERALES	492,477.30
DIRECCIÓN DE DESARROLLO URBANO, OBRAS PÚBLICAS Y MEDIO AMBIENTE	2	DESARROLLO SOCIAL	22	VIVIENDA Y SERVICIOS A LA COMUNIDAD	221	URBANIZACIÓN	08	Desarrollo urbano y ordenamiento territorial	E	Prestación de Servicios Públicos	Gestión de políticas públicas en materia de Desarrollo	14311	APORTACIONES AL SISTEMA PARA EL RETIRO	GASTO CORRIENTE	11	RECURSOS FISCALES	19,194.00

DOCUMENTO SOLO PARA CONSULTA

Clasificación Administrativa	Clasificación Funcional						Clasificación Programática					Clasificación por Objeto del Gasto		Clasificación por Tipo de Gasto	Sub-Fuente de Financiamiento		Importe
Unidad Responsable	Clave	Finalidad	Clave	Función	Clave	Sub-Función	Clave	Programa	Clave	Sub-Programa	Actividad Programática	No.	Partida Específica	Concepto	Clave	Fuente de Financiamiento	
											Urbano, Obras Públicas y Ecología						
DIRECCIÓN DE DESARROLLO URBANO, OBRAS PÚBLICAS Y MEDIO AMBIENTE	2	DESARROLLO SOCIAL	22	VIVIENDA Y SERVICIOS A LA COMUNIDAD	221	URBANIZACIÓN	08	Desarrollo urbano y ordenamiento territorial	E	Prestación de Servicios Públicos	Gestión de políticas públicas en materia de Desarrollo Urbano, Obras Públicas y Ecología		APORTACIONES AL SISTEMA PARA EL RETIRO	GASTO CORRIENTE	15	RECURSOS FEDERALES	211,134.00
DIRECCIÓN DE DESARROLLO URBANO, OBRAS PÚBLICAS Y MEDIO AMBIENTE	2	DESARROLLO SOCIAL	22	VIVIENDA Y SERVICIOS A LA COMUNIDAD	221	URBANIZACIÓN	08	Desarrollo urbano y ordenamiento territorial	E	Prestación de Servicios Públicos	Gestión de políticas públicas en materia de Desarrollo Urbano, Obras Públicas y Ecología	15111	APORTACIONES AL FONDO DE PENSIONES	GASTO CORRIENTE	11	RECURSOS FISCALES	75,715.64
DIRECCIÓN DE DESARROLLO URBANO, OBRAS PÚBLICAS Y MEDIO AMBIENTE	2	DESARROLLO SOCIAL	22	VIVIENDA Y SERVICIOS A LA COMUNIDAD	221	URBANIZACIÓN	08	Desarrollo urbano y ordenamiento territorial	E	Prestación de Servicios Públicos	Gestión de políticas públicas en materia de Desarrollo Urbano, Obras Públicas y Ecología		APORTACIONES AL FONDO DE PENSIONES	GASTO CORRIENTE	15	RECURSOS FEDERALES	832,872.04
DIRECCIÓN DE DESARROLLO URBANO, OBRAS PÚBLICAS Y MEDIO AMBIENTE	2	DESARROLLO SOCIAL	22	VIVIENDA Y SERVICIOS A LA COMUNIDAD	221	URBANIZACIÓN	08	Desarrollo urbano y ordenamiento territorial	E	Prestación de Servicios Públicos	Gestión de políticas públicas en materia de Desarrollo Urbano, Obras Públicas y Ecología	15411	PRESTACIONES CONTRACTUALES	GASTO CORRIENTE	11	RECURSOS FISCALES	381,518.05
DIRECCIÓN DE DESARROLLO URBANO, OBRAS PÚBLICAS Y MEDIO AMBIENTE	2	DESARROLLO SOCIAL	22	VIVIENDA Y SERVICIOS A LA COMUNIDAD	221	URBANIZACIÓN	08	Desarrollo urbano y ordenamiento territorial	E	Prestación de Servicios Públicos	Gestión de políticas públicas en materia de Desarrollo Urbano, Obras Públicas y Ecología		PRESTACIONES CONTRACTUALES	GASTO CORRIENTE	15	RECURSOS FEDERALES	4,196,698.55
DIRECCIÓN DE DESARROLLO URBANO, OBRAS PÚBLICAS Y MEDIO AMBIENTE	2	DESARROLLO SOCIAL	22	VIVIENDA Y SERVICIOS A LA COMUNIDAD	221	URBANIZACIÓN	08	Desarrollo urbano y ordenamiento territorial	E	Prestación de Servicios Públicos	Gestión de políticas públicas en materia de Desarrollo Urbano, Obras Públicas y Ecología	21111	MATERIALES, ÚTILES Y EQUIPOS MENORES DE OFICINA	GASTO CORRIENTE	11	RECURSOS FISCALES	17,638.11
DIRECCIÓN DE DESARROLLO URBANO, OBRAS PÚBLICAS Y MEDIO AMBIENTE	2	DESARROLLO SOCIAL	22	VIVIENDA Y SERVICIOS A LA COMUNIDAD	221	URBANIZACIÓN	08	Desarrollo urbano y ordenamiento territorial	E	Prestación de Servicios Públicos	Gestión de políticas públicas en materia de Desarrollo Urbano, Obras Públicas y Ecología	21411	MATERIALES, ÚTILES Y EQUIPOS MENORES DE TECNOLOGÍAS DE LA INFORMACIÓN Y COMUNICACIONES	GASTO CORRIENTE	11	RECURSOS FISCALES	13,200.00
DIRECCIÓN DE DESARROLLO URBANO, OBRAS PÚBLICAS Y MEDIO AMBIENTE	2	DESARROLLO SOCIAL	22	VIVIENDA Y SERVICIOS A LA COMUNIDAD	221	URBANIZACIÓN	08	Desarrollo urbano y ordenamiento territorial	E	Prestación de Servicios Públicos	Gestión de políticas públicas en materia de Desarrollo Urbano, Obras Públicas y Ecología	21611	MATERIAL DE LIMPIEZA	GASTO CORRIENTE	11	RECURSOS FISCALES	16,000.00
DIRECCIÓN DE DESARROLLO URBANO, OBRAS PÚBLICAS Y MEDIO AMBIENTE	2	DESARROLLO SOCIAL	22	VIVIENDA Y SERVICIOS A LA COMUNIDAD	221	URBANIZACIÓN	08	Desarrollo urbano y ordenamiento territorial	E	Prestación de Servicios Públicos	Gestión de políticas públicas en materia de Desarrollo Urbano, Obras Públicas y Ecología	26111	COMBUSTIBLES, LUBRICANTES Y ADITIVOS	GASTO CORRIENTE	11	RECURSOS FISCALES	192,150.00
DIRECCIÓN DE DESARROLLO URBANO, OBRAS PÚBLICAS Y MEDIO AMBIENTE	2	DESARROLLO SOCIAL	22	VIVIENDA Y SERVICIOS A LA COMUNIDAD	221	URBANIZACIÓN	08	Desarrollo urbano y ordenamiento territorial	E	Prestación de Servicios Públicos	Gestión de políticas públicas en materia de Desarrollo Urbano, Obras	31111	ENERGÍA ELÉCTRICA	GASTO CORRIENTE	11	RECURSOS FISCALES	193,962.78

DOCUMENTO SOLO PARA CONSULTA

Clasificación Administrativa	Clasificación Funcional						Clasificación Programática					Clasificación por Objeto del Gasto		Clasificación por Tipo de Gasto	Sub-Fuente de Financiamiento		Importe
Unidad Responsable	Clave	Finalidad	Clave	Función	Clave	Sub-Función	Clave	Programa	Clave	Sub-Programa	Actividad Programática	No.	Partida Específica	Concepto	Clave	Fuente de Financiamiento	
											Públicas y Ecología						
DIRECCIÓN DE DESARROLLO URBANO, OBRAS PÚBLICAS Y MEDIO AMBIENTE	2	DESARROLLO SOCIAL	22	VIVIENDA Y SERVICIOS A LA COMUNIDAD	221	URBANIZACIÓN	08	Desarrollo urbano y ordenamiento territorial	E	Prestación de Servicios Públicos	Gestión de políticas públicas en materia de Desarrollo Urbano, Obras Públicas y Ecología	31311	AGUA	GASTO CORRIENTE	11	RECURSOS FISCALES	70,577.36
DIRECCIÓN DE DESARROLLO URBANO, OBRAS PÚBLICAS Y MEDIO AMBIENTE	2	DESARROLLO SOCIAL	22	VIVIENDA Y SERVICIOS A LA COMUNIDAD	221	URBANIZACIÓN	08	Desarrollo urbano y ordenamiento territorial	E	Prestación de Servicios Públicos	Gestión de políticas públicas en materia de Desarrollo Urbano, Obras Públicas y Ecología	31411	TELEFONÍA TRADICIONAL	GASTO CORRIENTE	11	RECURSOS FISCALES	85,026.48
DIRECCIÓN DE DESARROLLO URBANO, OBRAS PÚBLICAS Y MEDIO AMBIENTE	2	DESARROLLO SOCIAL	22	VIVIENDA Y SERVICIOS A LA COMUNIDAD	221	URBANIZACIÓN	08	Desarrollo urbano y ordenamiento territorial	E	Prestación de Servicios Públicos	Gestión de políticas públicas en materia de Desarrollo Urbano, Obras Públicas y Ecología	31711	SERVICIOS DE ACCESO DE INTERNET, REDES Y PROCESAMIENTO DE INFORMACIÓN	GASTO CORRIENTE	11	RECURSOS FISCALES	4,788.12
DIRECCIÓN DE DESARROLLO URBANO, OBRAS PÚBLICAS Y MEDIO AMBIENTE	2	DESARROLLO SOCIAL	22	VIVIENDA Y SERVICIOS A LA COMUNIDAD	221	URBANIZACIÓN	08	Desarrollo urbano y ordenamiento territorial	E	Prestación de Servicios Públicos	Gestión de políticas públicas en materia de Desarrollo Urbano, Obras Públicas y Ecología	32211	ARRENDAMIENTO DE EDIFICIOS	GASTO CORRIENTE	11	RECURSOS FISCALES	1,670,400.00
DIRECCIÓN DE DESARROLLO URBANO, OBRAS PÚBLICAS Y MEDIO AMBIENTE	2	DESARROLLO SOCIAL	22	VIVIENDA Y SERVICIOS A LA COMUNIDAD	221	URBANIZACIÓN	08	Desarrollo urbano y ordenamiento territorial	E	Prestación de Servicios Públicos	Gestión de políticas públicas en materia de Desarrollo Urbano, Obras Públicas y Ecología	32911	OTROS ARRENDAMIENTOS	GASTO CORRIENTE	11	RECURSOS FISCALES	9,400.00
DIRECCIÓN DE DESARROLLO URBANO, OBRAS PÚBLICAS Y MEDIO AMBIENTE	2	DESARROLLO SOCIAL	22	VIVIENDA Y SERVICIOS A LA COMUNIDAD	221	URBANIZACIÓN	08	Desarrollo urbano y ordenamiento territorial	E	Prestación de Servicios Públicos	Gestión de políticas públicas en materia de Desarrollo Urbano, Obras Públicas y Ecología	33611	SERVICIOS DE APOYO ADMINISTRATIVO, TRADUCCIÓN, FOTOCOPIADO E IMPRESIÓN	GASTO CORRIENTE	11	RECURSOS FISCALES	196,800.00
DIRECCIÓN DE DESARROLLO URBANO, OBRAS PÚBLICAS Y MEDIO AMBIENTE	2	DESARROLLO SOCIAL	22	VIVIENDA Y SERVICIOS A LA COMUNIDAD	221	URBANIZACIÓN	08	Desarrollo urbano y ordenamiento territorial	E	Prestación de Servicios Públicos	Gestión de políticas públicas en materia de Desarrollo Urbano, Obras Públicas y Ecología	35311	INSTALACIÓN, REPARACIÓN Y MANTENIMIENTO DE EQUIPO DE CÓMPUTO Y TECNOLOGÍA DE LA INFORMACIÓN	GASTO CORRIENTE	11	RECURSOS FISCALES	9,800.00
DIRECCIÓN DE DESARROLLO URBANO, OBRAS PÚBLICAS Y MEDIO AMBIENTE	2	DESARROLLO SOCIAL	22	VIVIENDA Y SERVICIOS A LA COMUNIDAD	221	URBANIZACIÓN	08	Desarrollo urbano y ordenamiento territorial	E	Prestación de Servicios Públicos	Gestión de políticas públicas en materia de Desarrollo Urbano, Obras Públicas y Ecología	35511	REPARACIÓN Y MANTENIMIENTO DE EQUIPO DE TRANSPORTE	GASTO CORRIENTE	11	RECURSOS FISCALES	66,155.02
DIRECCIÓN DE DESARROLLO URBANO, OBRAS PÚBLICAS Y MEDIO AMBIENTE	2	DESARROLLO SOCIAL	22	VIVIENDA Y SERVICIOS A LA COMUNIDAD	221	URBANIZACIÓN	08	Desarrollo urbano y ordenamiento territorial	E	Prestación de Servicios Públicos	Gestión de políticas públicas en materia de Desarrollo	37111	PASAJES AÉREOS	GASTO CORRIENTE	11	RECURSOS FISCALES	56,580.00

DOCUMENTO SOLO PARA CONSULTA

DOCUMENTO SÓLO PARA CONSULTA

Clasificación Administrativa	Clasificación Funcional						Clasificación Programática					Clasificación por Objeto del Gasto		Clasificación por Tipo de Gasto	Sub-Fuente de Financiamiento		Importe
Unidad Responsable	Clave	Finalidad	Clave	Función	Clave	Sub-Función	Clave	Programa	Clave	Sub-Programa	Actividad Programática	No.	Partida Específica	Concepto	Clave	Fuente de Financiamiento	
											Urbano, Obras Públicas y Ecología						
DIRECCIÓN DE DESARROLLO URBANO, OBRAS PÚBLICAS Y MEDIO AMBIENTE	2	DESARROLLO SOCIAL	22	VIVIENDA Y SERVICIOS A LA COMUNIDAD	221	URBANIZACIÓN	08	Desarrollo urbano y ordenamiento territorial	E	Prestación de Servicios Públicos	Gestión de políticas públicas en materia de Desarrollo Urbano, Obras Públicas y Ecología	37511	VIÁTICOS EN EL PAÍS	GASTO CORRIENTE	11	RECURSOS FISCALES	17,600.00
DIRECCIÓN DE DESARROLLO URBANO, OBRAS PÚBLICAS Y MEDIO AMBIENTE	2	DESARROLLO SOCIAL	22	VIVIENDA Y SERVICIOS A LA COMUNIDAD	221	URBANIZACIÓN	08	Desarrollo urbano y ordenamiento territorial	E	Prestación de Servicios Públicos	Gestión de políticas públicas en materia de Desarrollo Urbano, Obras Públicas y Ecología	39211	IMPUESTOS Y DERECHOS	GASTO CORRIENTE	11	RECURSOS FISCALES	9,140.00
DIRECCIÓN DE ECONOMÍA	3	DESARROLLO ECONÓMICO	31	ASUNTOS ECONÓMICOS, COMERCIALES Y LABORALES EN GENERAL	312	ASUNTOS LABORALES GENERALES	13	Impulso a la competitividad y desarrollo económico	F	Promoción y fomento	Implementación de políticas públicas para el desarrollo económico	11321	SUELDOS BASE AL PERSONAL DE CONFIANZA	GASTO CORRIENTE	11	RECURSOS FISCALES	19,118.91
DIRECCIÓN DE ECONOMÍA	3	DESARROLLO ECONÓMICO	31	ASUNTOS ECONÓMICOS, COMERCIALES Y LABORALES EN GENERAL	312	ASUNTOS LABORALES GENERALES	13	Impulso a la competitividad y desarrollo económico	F	Promoción y fomento	Implementación de políticas públicas para el desarrollo económico		SUELDOS BASE AL PERSONAL DE CONFIANZA	GASTO CORRIENTE	15	RECURSOS FEDERALES	210,308.01
DIRECCIÓN DE ECONOMÍA	3	DESARROLLO ECONÓMICO	31	ASUNTOS ECONÓMICOS, COMERCIALES Y LABORALES EN GENERAL	312	ASUNTOS LABORALES GENERALES	13	Impulso a la competitividad y desarrollo económico	F	Promoción y fomento	Implementación de políticas públicas para el desarrollo económico	13121	QUINQUENIOS PERSONAL DE CONFIANZA	GASTO CORRIENTE	11	RECURSOS FISCALES	269.55
DIRECCIÓN DE ECONOMÍA	3	DESARROLLO ECONÓMICO	31	ASUNTOS ECONÓMICOS, COMERCIALES Y LABORALES EN GENERAL	312	ASUNTOS LABORALES GENERALES	13	Impulso a la competitividad y desarrollo económico	F	Promoción y fomento	Implementación de políticas públicas para el desarrollo económico		QUINQUENIOS PERSONAL DE CONFIANZA	GASTO CORRIENTE	15	RECURSOS FEDERALES	2,965.05
DIRECCIÓN DE ECONOMÍA	3	DESARROLLO ECONÓMICO	31	ASUNTOS ECONÓMICOS, COMERCIALES Y LABORALES EN GENERAL	312	ASUNTOS LABORALES GENERALES	13	Impulso a la competitividad y desarrollo económico	F	Promoción y fomento	Implementación de políticas públicas para el desarrollo económico	13211	PRIMA VACACIONAL	GASTO CORRIENTE	11	RECURSOS FISCALES	699.11
DIRECCIÓN DE ECONOMÍA	3	DESARROLLO ECONÓMICO	31	ASUNTOS ECONÓMICOS, COMERCIALES Y LABORALES EN GENERAL	312	ASUNTOS LABORALES GENERALES	13	Impulso a la competitividad y desarrollo económico	F	Promoción y fomento	Implementación de políticas públicas para el desarrollo económico		PRIMA VACACIONAL	GASTO CORRIENTE	15	RECURSOS FEDERALES	7,690.21
DIRECCIÓN DE ECONOMÍA	3	DESARROLLO ECONÓMICO	31	ASUNTOS ECONÓMICOS, COMERCIALES Y LABORALES EN GENERAL	312	ASUNTOS LABORALES GENERALES	13	Impulso a la competitividad y desarrollo económico	F	Promoción y fomento	Implementación de políticas públicas para el desarrollo económico	13221	GRATIFICACIÓN DE FIN DE AÑO	GASTO CORRIENTE	15	RECURSOS FEDERALES	47,797.27
DIRECCIÓN DE ECONOMÍA	3	DESARROLLO ECONÓMICO	31	ASUNTOS ECONÓMICOS, COMERCIALES Y LABORALES EN GENERAL	312	ASUNTOS LABORALES GENERALES	13	Impulso a la competitividad y desarrollo económico	F	Promoción y fomento	Implementación de políticas públicas para el desarrollo económico	13411	REMUNERACIÓN AL DESEMPEÑO LABORAL	GASTO CORRIENTE	15	RECURSOS FEDERALES	6,824,588.32
DIRECCIÓN DE ECONOMÍA	3	DESARROLLO ECONÓMICO	31	ASUNTOS ECONÓMICOS, COMERCIALES Y LABORALES EN GENERAL	312	ASUNTOS LABORALES GENERALES	13	Impulso a la competitividad y desarrollo económico	F	Promoción y fomento	Implementación de políticas públicas para el desarrollo económico	13421	COMPENSACIONES ADICIONALES POR SERVICIOS ESPECIALES	GASTO CORRIENTE	11	RECURSOS FISCALES	42,443.10
DIRECCIÓN DE ECONOMÍA	3	DESARROLLO ECONÓMICO	31	ASUNTOS ECONÓMICOS, COMERCIALES Y LABORALES EN GENERAL	312	ASUNTOS LABORALES GENERALES	13	Impulso a la competitividad y desarrollo económico	F	Promoción y fomento	Implementación de políticas públicas para el desarrollo económico		COMPENSACIONES ADICIONALES POR SERVICIOS ESPECIALES	GASTO CORRIENTE	15	RECURSOS FEDERALES	466,874.10
DIRECCIÓN DE ECONOMÍA	3	DESARROLLO	31	ASUNTOS ECONÓMICOS,	312	ASUNTOS LABORALES GENERALES	13	Impulso a la competitivid	F	Promoción y fomento	Implementación de políticas	14111	APORTACIONES DE SEGURIDAD	GASTO CORRIENTE	15	RECURSOS FEDERALES	47,172.60

Clasificación Administrativa	Clasificación Funcional						Clasificación Programática					Clasificación por Objeto del Gasto		Clasificación por Tipo de Gasto	Sub-Fuente de Financiamiento		Importe
Unidad Responsable	Clave	Finalidad	Clave	Función	Clave	Sub-Función	Clave	Programa	Clave	Sub-Programa	Actividad Programática	No.	Partida Específica	Concepto	Clave	Fuente de Financiamiento	
		ECONÓMICO		COMERCIALES Y LABORALES EN GENERAL				ad y desarrollo económico			públicas para el desarrollo económico		SOCIAL				
DIRECCIÓN DE ECONOMÍA	3	DESARROLLO ECONÓMICO	31	ASUNTOS ECONÓMICOS, COMERCIALES Y LABORALES EN GENERAL	312	ASUNTOS LABORALES GENERALES	13	Impulso a la competitividad y desarrollo económico	F	Promoción y fomento	Implementación de políticas públicas para el desarrollo económico	14121	APORTACIONES PARA CESANTÍA Y VEJEZ	GASTO CORRIENTE	15	RECURSOS FEDERALES	14,070.78
DIRECCIÓN DE ECONOMÍA	3	DESARROLLO ECONÓMICO	31	ASUNTOS ECONÓMICOS, COMERCIALES Y LABORALES EN GENERAL	312	ASUNTOS LABORALES GENERALES	13	Impulso a la competitividad y desarrollo económico	F	Promoción y fomento	Implementación de políticas públicas para el desarrollo económico	14311	APORTACIONES AL SISTEMA PARA EL RETIRO	GASTO CORRIENTE	11	RECURSOS FISCALES	548.40
DIRECCIÓN DE ECONOMÍA	3	DESARROLLO ECONÓMICO	31	ASUNTOS ECONÓMICOS, COMERCIALES Y LABORALES EN GENERAL	312	ASUNTOS LABORALES GENERALES	13	Impulso a la competitividad y desarrollo económico	F	Promoción y fomento	Implementación de políticas públicas para el desarrollo económico		APORTACIONES AL SISTEMA PARA EL RETIRO	GASTO CORRIENTE	15	RECURSOS FEDERALES	6,032.40
DIRECCIÓN DE ECONOMÍA	3	DESARROLLO ECONÓMICO	31	ASUNTOS ECONÓMICOS, COMERCIALES Y LABORALES EN GENERAL	312	ASUNTOS LABORALES GENERALES	13	Impulso a la competitividad y desarrollo económico	F	Promoción y fomento	Implementación de políticas públicas para el desarrollo económico	15111	APORTACIONES AL FONDO DE PENSIONES	GASTO CORRIENTE	11	RECURSOS FISCALES	2,294.27
DIRECCIÓN DE ECONOMÍA	3	DESARROLLO ECONÓMICO	31	ASUNTOS ECONÓMICOS, COMERCIALES Y LABORALES EN GENERAL	312	ASUNTOS LABORALES GENERALES	13	Impulso a la competitividad y desarrollo económico	F	Promoción y fomento	Implementación de políticas públicas para el desarrollo económico		APORTACIONES AL FONDO DE PENSIONES	GASTO CORRIENTE	15	RECURSOS FEDERALES	25,236.97
DIRECCIÓN DE ECONOMÍA	3	DESARROLLO ECONÓMICO	31	ASUNTOS ECONÓMICOS, COMERCIALES Y LABORALES EN GENERAL	312	ASUNTOS LABORALES GENERALES	13	Impulso a la competitividad y desarrollo económico	F	Promoción y fomento	Implementación de políticas públicas para el desarrollo económico	15411	PRESTACIONES CONTRACTUALES	GASTO CORRIENTE	11	RECURSOS FISCALES	5,726.11
DIRECCIÓN DE ECONOMÍA	3	DESARROLLO ECONÓMICO	31	ASUNTOS ECONÓMICOS, COMERCIALES Y LABORALES EN GENERAL	312	ASUNTOS LABORALES GENERALES	13	Impulso a la competitividad y desarrollo económico	F	Promoción y fomento	Implementación de políticas públicas para el desarrollo económico		PRESTACIONES CONTRACTUALES	GASTO CORRIENTE	15	RECURSOS FEDERALES	62,987.21
DIRECCIÓN DE GOBIERNO	2	DESARROLLO SOCIAL	27	OTROS ASUNTOS SOCIALES	271	OTROS ASUNTOS SOCIALES	04	Gobernabilidad democrática y participación social	F	Promoción y fomento	Atención de demandas y solicitudes sociales	11311	SUELDOS BASE AL PERSONAL SINDICALIZADO	GASTO CORRIENTE	11	RECURSOS FISCALES	56,250.53
DIRECCIÓN DE GOBIERNO	2	DESARROLLO SOCIAL	27	OTROS ASUNTOS SOCIALES	271	OTROS ASUNTOS SOCIALES	04	Gobernabilidad democrática y participación social	F	Promoción y fomento	Atención de demandas y solicitudes sociales		SUELDOS BASE AL PERSONAL SINDICALIZADO	GASTO CORRIENTE	15	RECURSOS FEDERALES	618,755.83
DIRECCIÓN DE GOBIERNO	2	DESARROLLO SOCIAL	27	OTROS ASUNTOS SOCIALES	271	OTROS ASUNTOS SOCIALES	04	Gobernabilidad democrática y participación social	F	Promoción y fomento	Atención de demandas y solicitudes sociales	11321	SUELDOS BASE AL PERSONAL DE CONFIANZA	GASTO CORRIENTE	11	RECURSOS FISCALES	164,220.18
DIRECCIÓN DE GOBIERNO	2	DESARROLLO SOCIAL	27	OTROS ASUNTOS SOCIALES	271	OTROS ASUNTOS SOCIALES	04	Gobernabilidad democrática y participación social	F	Promoción y fomento	Atención de demandas y solicitudes sociales		SUELDOS BASE AL PERSONAL DE CONFIANZA	GASTO CORRIENTE	15	RECURSOS FEDERALES	1,806,421.98
DIRECCIÓN DE GOBIERNO	2	DESARROLLO SOCIAL	27	OTROS ASUNTOS SOCIALES	271	OTROS ASUNTOS SOCIALES	04	Gobernabilidad democrática y participación social	F	Promoción y fomento	Atención de demandas y solicitudes sociales	12211	SUELDOS BASE AL PERSONAL DE CONTRATO	GASTO CORRIENTE	11	RECURSOS FISCALES	53,440.00
DIRECCIÓN DE GOBIERNO	2	DESARROLLO SOCIAL	27	OTROS ASUNTOS SOCIALES	271	OTROS ASUNTOS SOCIALES	04	Gobernabilidad democrática	F	Promoción y fomento	Atención de demandas y solicitudes sociales		SUELDOS BASE AL PERSONAL DE CONTRATO	GASTO CORRIENTE	15	RECURSOS FEDERALES	587,840.00

DOCUMENTO SOLO PARA CONSULTA

Clasificación Administrativa	Clasificación Funcional						Clasificación Programática					Clasificación por Objeto del Gasto		Clasificación por Tipo de Gasto	Sub-Fuente de Financiamiento		Importe
Unidad Responsable	Clave	Finalidad	Clave	Función	Clave	Sub-Función	Clave	Programa	Clave	Sub-Programa	Actividad Programática	No.	Partida Específica	Concepto	Clave	Fuente de Financiamiento	
								y participación social									
DIRECCIÓN DE GOBIERNO	2	DESARROLLO SOCIAL	27	OTROS ASUNTOS SOCIALES	271	OTROS ASUNTOS SOCIALES	04	Gobernabilidad democrática y participación social	F	Promoción y fomento	Atención de demandas y solicitudes sociales	13111	QUINQUENIOS PERSONAL SINDICALIZADO	GASTO CORRIENTE	11	RECURSOS FISCALES	9,650.28
DIRECCIÓN DE GOBIERNO	2	DESARROLLO SOCIAL	27	OTROS ASUNTOS SOCIALES	271	OTROS ASUNTOS SOCIALES	04	Gobernabilidad democrática y participación social	F	Promoción y fomento	Atención de demandas y solicitudes sociales		QUINQUENIOS PERSONAL SINDICALIZADO	GASTO CORRIENTE	15	RECURSOS FEDERALES	106,153.08
DIRECCIÓN DE GOBIERNO	2	DESARROLLO SOCIAL	27	OTROS ASUNTOS SOCIALES	271	OTROS ASUNTOS SOCIALES	04	Gobernabilidad democrática y participación social	F	Promoción y fomento	Atención de demandas y solicitudes sociales	13121	QUINQUENIOS PERSONAL DE CONFIANZA	GASTO CORRIENTE	11	RECURSOS FISCALES	7,170.99
DIRECCIÓN DE GOBIERNO	2	DESARROLLO SOCIAL	27	OTROS ASUNTOS SOCIALES	271	OTROS ASUNTOS SOCIALES	04	Gobernabilidad democrática y participación social	F	Promoción y fomento	Atención de demandas y solicitudes sociales		QUINQUENIOS PERSONAL DE CONFIANZA	GASTO CORRIENTE	15	RECURSOS FEDERALES	78,880.89
DIRECCIÓN DE GOBIERNO	2	DESARROLLO SOCIAL	27	OTROS ASUNTOS SOCIALES	271	OTROS ASUNTOS SOCIALES	04	Gobernabilidad democrática y participación social	F	Promoción y fomento	Atención de demandas y solicitudes sociales	13211	PRIMA VACACIONAL	GASTO CORRIENTE	11	RECURSOS FISCALES	10,238.32
DIRECCIÓN DE GOBIERNO	2	DESARROLLO SOCIAL	27	OTROS ASUNTOS SOCIALES	271	OTROS ASUNTOS SOCIALES	04	Gobernabilidad democrática y participación social	F	Promoción y fomento	Atención de demandas y solicitudes sociales		PRIMA VACACIONAL	GASTO CORRIENTE	15	RECURSOS FEDERALES	112,621.52
DIRECCIÓN DE GOBIERNO	2	DESARROLLO SOCIAL	27	OTROS ASUNTOS SOCIALES	271	OTROS ASUNTOS SOCIALES	04	Gobernabilidad democrática y participación social	F	Promoción y fomento	Atención de demandas y solicitudes sociales	13221	GRATIFICACIÓN DE FIN DE AÑO	GASTO CORRIENTE	15	RECURSOS FEDERALES	581,546.81
DIRECCIÓN DE GOBIERNO	2	DESARROLLO SOCIAL	27	OTROS ASUNTOS SOCIALES	271	OTROS ASUNTOS SOCIALES	04	Gobernabilidad democrática y participación social	F	Promoción y fomento	Atención de demandas y solicitudes sociales	13421	COMPENSACIONES ADICIONALES POR SERVICIOS ESPECIALES	GASTO CORRIENTE	11	RECURSOS FISCALES	82,758.69
DIRECCIÓN DE GOBIERNO	2	DESARROLLO SOCIAL	27	OTROS ASUNTOS SOCIALES	271	OTROS ASUNTOS SOCIALES	04	Gobernabilidad democrática y participación social	F	Promoción y fomento	Atención de demandas y solicitudes sociales		COMPENSACIONES ADICIONALES POR SERVICIOS ESPECIALES	GASTO CORRIENTE	15	RECURSOS FEDERALES	910,345.59
DIRECCIÓN DE GOBIERNO	2	DESARROLLO SOCIAL	27	OTROS ASUNTOS SOCIALES	271	OTROS ASUNTOS SOCIALES	04	Gobernabilidad democrática y participación social	F	Promoción y fomento	Atención de demandas y solicitudes sociales	14111	APORTACIONES DE SEGURIDAD SOCIAL	GASTO CORRIENTE	15	RECURSOS FEDERALES	770,485.80
DIRECCIÓN DE GOBIERNO	2	DESARROLLO SOCIAL	27	OTROS ASUNTOS SOCIALES	271	OTROS ASUNTOS SOCIALES	04	Gobernabilidad democrática y participación social	F	Promoción y fomento	Atención de demandas y solicitudes sociales	14121	APORTACIONES PARA CESANTÍA Y VEJEZ	GASTO CORRIENTE	15	RECURSOS FEDERALES	229,822.74
DIRECCIÓN DE GOBIERNO	2	DESARROLLO SOCIAL	27	OTROS ASUNTOS	271	OTROS ASUNTOS SOCIALES	04	Gobernabilidad	F	Promoción y fomento	Atención de demandas y	14311	APORTACIONES AL SISTEMA PARA EL	GASTO CORRIENTE	11	RECURSOS FISCALES	8,957.20

DOCUMENTO SOLO PARA CONSULTA

Clasificación Administrativa	Clasificación Funcional						Clasificación Programática					Clasificación por Objeto del Gasto		Clasificación por Tipo de Gasto	Sub-Fuente de Financiamiento		Importe
Unidad Responsable	Clave	Finalidad	Clave	Función	Clave	Sub-Función	Clave	Programa	Clave	Sub-Programa	Actividad Programática	No.	Partida Específica	Concepto	Clave	Fuente de Financiamiento	
				SOCIALES				democrática y participación social			solicitudes sociales		RETIRO				
DIRECCIÓN DE GOBIERNO	2	DESARROLLO SOCIAL	27	OTROS ASUNTOS SOCIALES	271	OTROS ASUNTOS SOCIALES	04	Gobernabilidad democrática y participación social	F	Promoción y fomento	Atención de demandas y solicitudes sociales		APORTACIONES AL SISTEMA PARA EL RETIRO	GASTO CORRIENTE	15	RECURSOS FEDERALES	98,529.20
DIRECCIÓN DE GOBIERNO	2	DESARROLLO SOCIAL	27	OTROS ASUNTOS SOCIALES	271	OTROS ASUNTOS SOCIALES	04	Gobernabilidad democrática y participación social	F	Promoción y fomento	Atención de demandas y solicitudes sociales	15111	APORTACIONES AL FONDO DE PENSIONES	GASTO CORRIENTE	11	RECURSOS FISCALES	26,456.49
DIRECCIÓN DE GOBIERNO	2	DESARROLLO SOCIAL	27	OTROS ASUNTOS SOCIALES	271	OTROS ASUNTOS SOCIALES	04	Gobernabilidad democrática y participación social	F	Promoción y fomento	Atención de demandas y solicitudes sociales		APORTACIONES AL FONDO DE PENSIONES	GASTO CORRIENTE	15	RECURSOS FEDERALES	291,021.39
DIRECCIÓN DE GOBIERNO	2	DESARROLLO SOCIAL	27	OTROS ASUNTOS SOCIALES	271	OTROS ASUNTOS SOCIALES	04	Gobernabilidad democrática y participación social	F	Promoción y fomento	Atención de demandas y solicitudes sociales	15411	PRESTACIONES CONTRACTUALES	GASTO CORRIENTE	11	RECURSOS FISCALES	104,908.54
DIRECCIÓN DE GOBIERNO	2	DESARROLLO SOCIAL	27	OTROS ASUNTOS SOCIALES	271	OTROS ASUNTOS SOCIALES	04	Gobernabilidad democrática y participación social	F	Promoción y fomento	Atención de demandas y solicitudes sociales		PRESTACIONES CONTRACTUALES	GASTO CORRIENTE	15	RECURSOS FEDERALES	1,153,993.94
DIRECCIÓN DE GOBIERNO	2	DESARROLLO SOCIAL	27	OTROS ASUNTOS SOCIALES	271	OTROS ASUNTOS SOCIALES	04	Gobernabilidad democrática y participación social	F	Promoción y fomento	Atención de demandas y solicitudes sociales	31111	ENERGIA ELÉCTRICA	GASTO CORRIENTE	11	RECURSOS FISCALES	20,993.54
DIRECCIÓN DE GOBIERNO	2	DESARROLLO SOCIAL	27	OTROS ASUNTOS SOCIALES	271	OTROS ASUNTOS SOCIALES	04	Gobernabilidad democrática y participación social	F	Promoción y fomento	Atención de demandas y solicitudes sociales	31311	AGUA	GASTO CORRIENTE	11	RECURSOS FISCALES	77,210.64
DIRECCIÓN DE GOBIERNO	2	DESARROLLO SOCIAL	27	OTROS ASUNTOS SOCIALES	271	OTROS ASUNTOS SOCIALES	04	Gobernabilidad democrática y participación social	F	Promoción y fomento	Atención de demandas y solicitudes sociales	31411	TELEFONÍA TRADICIONAL	GASTO CORRIENTE	11	RECURSOS FISCALES	75,630.26
DIRECCIÓN DE GOBIERNO	2	DESARROLLO SOCIAL	27	OTROS ASUNTOS SOCIALES	271	OTROS ASUNTOS SOCIALES	04	Gobernabilidad democrática y participación social	F	Promoción y fomento	Atención de demandas y solicitudes sociales	32211	ARRENDAMIENTO DE EDIFICIOS	GASTO CORRIENTE	11	RECURSOS FISCALES	296,796.00
DIRECCIÓN DE GOBIERNO	2	DESARROLLO SOCIAL	27	OTROS ASUNTOS SOCIALES	271	OTROS ASUNTOS SOCIALES	04	Gobernabilidad democrática y participación social	F	Promoción y fomento	Atención de demandas y solicitudes sociales	35511	REPARACIÓN Y MANTENIMIENTO DE EQUIPO DE TRANSPORTE	GASTO CORRIENTE	11	RECURSOS FISCALES	20,000.00
DIRECCIÓN DE GOBIERNO	2	DESARROLLO SOCIAL	27	OTROS ASUNTOS SOCIALES	271	OTROS ASUNTOS SOCIALES	04	Gobernabilidad democrática y participación social	F	Promoción y fomento	Atención de demandas y solicitudes sociales	35911	SERVICIOS DE JARDINERÍA Y FUMIGACIÓN	GASTO CORRIENTE	11	RECURSOS FISCALES	80,000.00

DOCUMENTO SOLO PARA CONSULTA

Clasificación Administrativa	Clasificación Funcional						Clasificación Programática					Clasificación por Objeto del Gasto		Clasificación por Tipo de Gasto	Sub-Fuente de Financiamiento		Importe
Unidad Responsable	Clave	Finalidad	Clave	Función	Clave	Sub-Función	Clave	Programa	Clave	Sub-Programa	Actividad Programática	No.	Partida Específica	Concepto	Clave	Fuente de Financiamiento	
DIRECCIÓN DE GOBIERNO	2	DESARROLLO SOCIAL	27	OTROS ASUNTOS SOCIALES	271	OTROS ASUNTOS SOCIALES	04	Gobernabilidad democrática y participación social	F	Promoción y fomento	Atención de demandas y solicitudes sociales	37111	PASAJES AÉREOS	GASTO CORRIENTE	11	RECURSOS FISCALES	9,000.00
DIRECCIÓN DE GOBIERNO	2	DESARROLLO SOCIAL	27	OTROS ASUNTOS SOCIALES	271	OTROS ASUNTOS SOCIALES	04	Gobernabilidad democrática y participación social	F	Promoción y fomento	Atención de demandas y solicitudes sociales	37211	PASAJES TERRESTRES	GASTO CORRIENTE	11	RECURSOS FISCALES	10,000.00
DIRECCIÓN DE GOBIERNO	2	DESARROLLO SOCIAL	27	OTROS ASUNTOS SOCIALES	271	OTROS ASUNTOS SOCIALES	04	Gobernabilidad democrática y participación social	F	Promoción y fomento	Atención de demandas y solicitudes sociales	39911	OTROS SERVICIOS GENERALES	GASTO CORRIENTE	11	RECURSOS FISCALES	523.60
DIRECCIÓN DE PLANEACIÓN Y PROYECTOS	1	GOBIERNO	13	COORDINACIÓN DE LA POLÍTICA DE GOBIERNO	134	FUNCIÓN PÚBLICA	17	Fortalecimiento a la gestión estratégica municipal	P	Planeación, seguimiento y evaluación de políticas públicas	Planeación de políticas públicas y proyectos	11311	SUELDOS BASE AL PERSONAL SINDICALIZADO	GASTO CORRIENTE	11	RECURSOS FISCALES	13,595.08
DIRECCIÓN DE PLANEACIÓN Y PROYECTOS	1	GOBIERNO	13	COORDINACIÓN DE LA POLÍTICA DE GOBIERNO	134	FUNCIÓN PÚBLICA	17	Fortalecimiento a la gestión estratégica municipal	P	Planeación, seguimiento y evaluación de políticas públicas	Planeación de políticas públicas y proyectos		SUELDOS BASE AL PERSONAL SINDICALIZADO	GASTO CORRIENTE	15	RECURSOS FEDERALES	149,545.88
DIRECCIÓN DE PLANEACIÓN Y PROYECTOS	1	GOBIERNO	13	COORDINACIÓN DE LA POLÍTICA DE GOBIERNO	134	FUNCIÓN PÚBLICA	17	Fortalecimiento a la gestión estratégica municipal	P	Planeación, seguimiento y evaluación de políticas públicas	Planeación de políticas públicas y proyectos	11321	SUELDOS BASE AL PERSONAL DE CONFIANZA	GASTO CORRIENTE	11	RECURSOS FISCALES	175,450.49
DIRECCIÓN DE PLANEACIÓN Y PROYECTOS	1	GOBIERNO	13	COORDINACIÓN DE LA POLÍTICA DE GOBIERNO	134	FUNCIÓN PÚBLICA	17	Fortalecimiento a la gestión estratégica municipal	P	Planeación, seguimiento y evaluación de políticas públicas	Planeación de políticas públicas y proyectos		SUELDOS BASE AL PERSONAL DE CONFIANZA	GASTO CORRIENTE	15	RECURSOS FEDERALES	1,929,955.39
DIRECCIÓN DE PLANEACIÓN Y PROYECTOS	1	GOBIERNO	13	COORDINACIÓN DE LA POLÍTICA DE GOBIERNO	134	FUNCIÓN PÚBLICA	17	Fortalecimiento a la gestión estratégica municipal	P	Planeación, seguimiento y evaluación de políticas públicas	Planeación de políticas públicas y proyectos	12211	SUELDOS BASE AL PERSONAL DE CONTRATO	GASTO CORRIENTE	11	RECURSOS FISCALES	20,340.00
DIRECCIÓN DE PLANEACIÓN Y PROYECTOS	1	GOBIERNO	13	COORDINACIÓN DE LA POLÍTICA DE GOBIERNO	134	FUNCIÓN PÚBLICA	17	Fortalecimiento a la gestión estratégica municipal	P	Planeación, seguimiento y evaluación de políticas públicas	Planeación de políticas públicas y proyectos		SUELDOS BASE AL PERSONAL DE CONTRATO	GASTO CORRIENTE	15	RECURSOS FEDERALES	223,740.00
DIRECCIÓN DE PLANEACIÓN Y PROYECTOS	1	GOBIERNO	13	COORDINACIÓN DE LA POLÍTICA DE GOBIERNO	134	FUNCIÓN PÚBLICA	17	Fortalecimiento a la gestión estratégica municipal	P	Planeación, seguimiento y evaluación de políticas públicas	Planeación de políticas públicas y proyectos	13111	QUINQUENIOS PERSONAL SINDICALIZADO	GASTO CORRIENTE	11	RECURSOS FISCALES	2,215.34
DIRECCIÓN DE PLANEACIÓN Y PROYECTOS	1	GOBIERNO	13	COORDINACIÓN DE LA POLÍTICA DE GOBIERNO	134	FUNCIÓN PÚBLICA	17	Fortalecimiento a la gestión estratégica municipal	P	Planeación, seguimiento y evaluación de políticas públicas	Planeación de políticas públicas y proyectos		QUINQUENIOS PERSONAL SINDICALIZADO	GASTO CORRIENTE	15	RECURSOS FEDERALES	24,368.74
DIRECCIÓN DE PLANEACIÓN Y PROYECTOS	1	GOBIERNO	13	COORDINACIÓN DE LA POLÍTICA DE GOBIERNO	134	FUNCIÓN PÚBLICA	17	Fortalecimiento a la gestión estratégica municipal	P	Planeación, seguimiento y evaluación de políticas públicas	Planeación de políticas públicas y proyectos	13121	QUINQUENIOS PERSONAL DE CONFIANZA	GASTO CORRIENTE	11	RECURSOS FISCALES	4,051.95
DIRECCIÓN DE PLANEACIÓN Y PROYECTOS	1	GOBIERNO	13	COORDINACIÓN DE LA POLÍTICA DE GOBIERNO	134	FUNCIÓN PÚBLICA	17	Fortalecimiento a la gestión estratégica municipal	P	Planeación, seguimiento y evaluación de políticas públicas	Planeación de políticas públicas y proyectos		QUINQUENIOS PERSONAL DE CONFIANZA	GASTO CORRIENTE	15	RECURSOS FEDERALES	44,571.45
DIRECCIÓN DE PLANEACIÓN Y PROYECTOS	1	GOBIERNO	13	COORDINACIÓN DE LA POLÍTICA DE GOBIERNO	134	FUNCIÓN PÚBLICA	17	Fortalecimiento a la gestión	P	Planeación, seguimiento y evaluación	Planeación de políticas públicas y	13211	PRIMA VACACIONAL	GASTO CORRIENTE	11	RECURSOS FISCALES	7,605.03

DOCUMENTO PARA CONSULTA

Clasificación Administrativa	Clasificación Funcional						Clasificación Programática					Clasificación por Objeto del Gasto		Clasificación por Tipo de Gasto	Sub-Fuente de Financiamiento		Importe
Unidad Responsable	Clave	Finalidad	Clave	Función	Clave	Sub-Función	Clave	Programa	Clave	Sub-Programa	Actividad Programática	No.	Partida Específica	Concepto	Clave	Fuente de Financiamiento	
								estratégica municipal		de políticas públicas	proyectos						
DIRECCIÓN DE PLANEACIÓN Y PROYECTOS	1	GOBIERNO	13	COORDINACIÓN DE LA POLÍTICA DE GOBIERNO	134	FUNCIÓN PÚBLICA	17	Fortalecimiento a la gestión estratégica municipal	P	Planeación, seguimiento y evaluación de políticas públicas	Planeación de políticas públicas y proyectos		PRIMA VACACIONAL	GASTO CORRIENTE	15	RECURSOS FEDERALES	83,655.33
DIRECCIÓN DE PLANEACIÓN Y PROYECTOS	1	GOBIERNO	13	COORDINACIÓN DE LA POLÍTICA DE GOBIERNO	134	FUNCIÓN PÚBLICA	17	Fortalecimiento a la gestión estratégica municipal	P	Planeación, seguimiento y evaluación de políticas públicas	Planeación de políticas públicas y proyectos	13221	GRATIFICACIÓN DE FIN DE AÑO	GASTO CORRIENTE	15	RECURSOS FEDERALES	483,237.03
DIRECCIÓN DE PLANEACIÓN Y PROYECTOS	1	GOBIERNO	13	COORDINACIÓN DE LA POLÍTICA DE GOBIERNO	134	FUNCIÓN PÚBLICA	17	Fortalecimiento a la gestión estratégica municipal	P	Planeación, seguimiento y evaluación de políticas públicas	Planeación de políticas públicas y proyectos	13421	COMPENSACIONES ADICIONALES POR SERVICIOS ESPECIALES	GASTO CORRIENTE	11	RECURSOS FISCALES	199,377.93
DIRECCIÓN DE PLANEACIÓN Y PROYECTOS	1	GOBIERNO	13	COORDINACIÓN DE LA POLÍTICA DE GOBIERNO	134	FUNCIÓN PÚBLICA	17	Fortalecimiento a la gestión estratégica municipal	P	Planeación, seguimiento y evaluación de políticas públicas	Planeación de políticas públicas y proyectos		COMPENSACIONES ADICIONALES POR SERVICIOS ESPECIALES	GASTO CORRIENTE	15	RECURSOS FEDERALES	2,193,157.23
DIRECCIÓN DE PLANEACIÓN Y PROYECTOS	1	GOBIERNO	13	COORDINACIÓN DE LA POLÍTICA DE GOBIERNO	134	FUNCIÓN PÚBLICA	17	Fortalecimiento a la gestión estratégica municipal	P	Planeación, seguimiento y evaluación de políticas públicas	Planeación de políticas públicas y proyectos	14111	APORTACIONES DE SEGURIDAD SOCIAL	GASTO CORRIENTE	15	RECURSOS FEDERALES	534,622.80
DIRECCIÓN DE PLANEACIÓN Y PROYECTOS	1	GOBIERNO	13	COORDINACIÓN DE LA POLÍTICA DE GOBIERNO	134	FUNCIÓN PÚBLICA	17	Fortalecimiento a la gestión estratégica municipal	P	Planeación, seguimiento y evaluación de políticas públicas	Planeación de políticas públicas y proyectos	14121	APORTACIONES PARA CESANTÍA Y VEJEZ	GASTO CORRIENTE	15	RECURSOS FEDERALES	159,468.84
DIRECCIÓN DE PLANEACIÓN Y PROYECTOS	1	GOBIERNO	13	COORDINACIÓN DE LA POLÍTICA DE GOBIERNO	134	FUNCIÓN PÚBLICA	17	Fortalecimiento a la gestión estratégica municipal	P	Planeación, seguimiento y evaluación de políticas públicas	Planeación de políticas públicas y proyectos	14311	APORTACIONES AL SISTEMA PARA EL RETIRO	GASTO CORRIENTE	11	RECURSOS FISCALES	6,215.20
DIRECCIÓN DE PLANEACIÓN Y PROYECTOS	1	GOBIERNO	13	COORDINACIÓN DE LA POLÍTICA DE GOBIERNO	134	FUNCIÓN PÚBLICA	17	Fortalecimiento a la gestión estratégica municipal	P	Planeación, seguimiento y evaluación de políticas públicas	Planeación de políticas públicas y proyectos		APORTACIONES AL SISTEMA PARA EL RETIRO	GASTO CORRIENTE	15	RECURSOS FEDERALES	68,367.20
DIRECCIÓN DE PLANEACIÓN Y PROYECTOS	1	GOBIERNO	13	COORDINACIÓN DE LA POLÍTICA DE GOBIERNO	134	FUNCIÓN PÚBLICA	17	Fortalecimiento a la gestión estratégica municipal	P	Planeación, seguimiento y evaluación de políticas públicas	Planeación de políticas públicas y proyectos	15111	APORTACIONES AL FONDO DE PENSIONES	GASTO CORRIENTE	11	RECURSOS FISCALES	22,685.47
DIRECCIÓN DE PLANEACIÓN Y PROYECTOS	1	GOBIERNO	13	COORDINACIÓN DE LA POLÍTICA DE GOBIERNO	134	FUNCIÓN PÚBLICA	17	Fortalecimiento a la gestión estratégica municipal	P	Planeación, seguimiento y evaluación de políticas públicas	Planeación de políticas públicas y proyectos		APORTACIONES AL FONDO DE PENSIONES	GASTO CORRIENTE	15	RECURSOS FEDERALES	249,540.17
DIRECCIÓN DE PLANEACIÓN Y PROYECTOS	1	GOBIERNO	13	COORDINACIÓN DE LA POLÍTICA DE GOBIERNO	134	FUNCIÓN PÚBLICA	17	Fortalecimiento a la gestión estratégica municipal	P	Planeación, seguimiento y evaluación de políticas públicas	Planeación de políticas públicas y proyectos	15411	PRESTACIONES CONTRACTUALES	GASTO CORRIENTE	11	RECURSOS FISCALES	65,851.66
DIRECCIÓN DE PLANEACIÓN Y PROYECTOS	1	GOBIERNO	13	COORDINACIÓN DE LA POLÍTICA DE GOBIERNO	134	FUNCIÓN PÚBLICA	17	Fortalecimiento a la gestión estratégica municipal	P	Planeación, seguimiento y evaluación de políticas públicas	Planeación de políticas públicas y proyectos		PRESTACIONES CONTRACTUALES	GASTO CORRIENTE	15	RECURSOS FEDERALES	724,368.26
DIRECCIÓN DE PLANEACIÓN Y PROYECTOS	1	GOBIERNO	13	COORDINACIÓN DE LA POLÍTICA DE GOBIERNO	134	FUNCIÓN PÚBLICA	17	Fortalecimiento a la gestión estratégica municipal	P	Planeación, seguimiento y evaluación de políticas públicas	Planeación de políticas públicas y proyectos	21111	MATERIALES, ÚTILES Y EQUIPOS MENORES DE OFICINA	GASTO CORRIENTE	11	RECURSOS FISCALES	29,856.00
DIRECCIÓN DE PLANEACIÓN Y PROYECTOS	1	GOBIERNO	13	COORDINACIÓN DE LA POLÍTICA DE GOBIERNO	134	FUNCIÓN PÚBLICA	17	Fortalecimiento a la gestión estratégica	P	Planeación, seguimiento y evaluación de políticas	Planeación de políticas públicas y proyectos	21411	MATERIALES, ÚTILES Y EQUIPOS MENORES DE TECNOLOGÍAS DE	GASTO CORRIENTE	11	RECURSOS FISCALES	32,000.00

DOCUMENTO PARA CONSULTA

Clasificación Administrativa	Clasificación Funcional						Clasificación Programática					Clasificación por Objeto del Gasto		Clasificación por Tipo de Gasto	Sub-Fuente de Financiamiento		Importe
Unidad Responsable	Clave	Finalidad	Clave	Función	Clave	Sub-Función	Clave	Programa	Clave	Sub-Programa	Actividad Programática	No.	Partida Específica	Concepto	Clave	Fuente de Financiamiento	
								municipal		públicas			LA INFORMACIÓN Y COMUNICACIONES				
DIRECCIÓN DE PLANEACIÓN Y PROYECTOS	1	GOBIERNO	13	COORDINACIÓN DE LA POLÍTICA DE GOBIERNO	134	FUNCIÓN PÚBLICA	17	Fortalecimiento a la gestión estratégica municipal	P	Planeación, seguimiento y evaluación de políticas públicas	Planeación de políticas públicas y proyectos	21511	MATERIAL IMPRESO E INFORMACIÓN DIGITAL	GASTO CORRIENTE	11	RECURSOS FISCALES	5,000.00
DIRECCIÓN DE PLANEACIÓN Y PROYECTOS	1	GOBIERNO	13	COORDINACIÓN DE LA POLÍTICA DE GOBIERNO	134	FUNCIÓN PÚBLICA	17	Fortalecimiento a la gestión estratégica municipal	P	Planeación, seguimiento y evaluación de políticas públicas	Planeación de políticas públicas y proyectos	32211	ARRENDAMIENTO DE EDIFICIOS	GASTO CORRIENTE	11	RECURSOS FISCALES	487,200.00
DIRECCIÓN DE PLANEACIÓN Y PROYECTOS	1	GOBIERNO	13	COORDINACIÓN DE LA POLÍTICA DE GOBIERNO	134	FUNCIÓN PÚBLICA	17	Fortalecimiento a la gestión estratégica municipal	P	Planeación, seguimiento y evaluación de políticas públicas	Planeación de políticas públicas y proyectos	32911	OTROS ARRENDAMIENTOS	GASTO CORRIENTE	11	RECURSOS FISCALES	99,585.76
DIRECCIÓN DE PLANEACIÓN Y PROYECTOS	1	GOBIERNO	13	COORDINACIÓN DE LA POLÍTICA DE GOBIERNO	134	FUNCIÓN PÚBLICA	17	Fortalecimiento a la gestión estratégica municipal	P	Planeación, seguimiento y evaluación de políticas públicas	Planeación de políticas públicas y proyectos	33611	SERVICIOS DE APOYO ADMINISTRATIVO, TRADUCCIÓN, FOTOCOPIADO E IMPRESIÓN	GASTO CORRIENTE	11	RECURSOS FISCALES	16,200.00
DIRECCIÓN DE PLANEACIÓN Y PROYECTOS	1	GOBIERNO	13	COORDINACIÓN DE LA POLÍTICA DE GOBIERNO	134	FUNCIÓN PÚBLICA	17	Fortalecimiento a la gestión estratégica municipal	P	Planeación, seguimiento y evaluación de políticas públicas	Planeación de políticas públicas y proyectos	37211	PASAJES TERRESTRES	GASTO CORRIENTE	11	RECURSOS FISCALES	5,920.00
DIRECCIÓN DE RELACIONES INTERNACIONALES	1	GOBIERNO	13	COORDINACIÓN DE LA POLÍTICA DE GOBIERNO	131	PRESIDENCIA/GUBERNATURA	01	Gobernanza Municipal	O	Apoyo a la función pública y a mejoramiento de la gestión	Gestión y atención de relaciones internacionales	38211	GASTOS DE ORDEN SOCIAL Y CULTURAL	GASTO CORRIENTE	11	RECURSOS FISCALES	800,000.00
DIRECCIÓN DE SEGURIDAD PÚBLICA, VIALIDAD Y PROTECCIÓN CIUDADANA	1	GOBIERNO	17	ASUNTOS DE ORDEN PÚBLICO Y DE SEGURIDAD INTERIOR	171	POLICÍA	12	Seguridad y orden pública	E	Prestación de Servicios Públicos	Coordinación de Políticas Públicas en materia de Seguridad Pública y Vialidad	21111	MATERIALES, ÚTILES Y EQUIPOS MENORES DE OFICINA	GASTO CORRIENTE	11	RECURSOS FISCALES	202,525.00
DIRECCIÓN DE SEGURIDAD PÚBLICA, VIALIDAD Y PROTECCIÓN CIUDADANA	1	GOBIERNO	17	ASUNTOS DE ORDEN PÚBLICO Y DE SEGURIDAD INTERIOR	171	POLICÍA	12	Seguridad y orden pública	E	Prestación de Servicios Públicos	Coordinación de Políticas Públicas en materia de Seguridad Pública y Vialidad	21411	MATERIALES, ÚTILES Y EQUIPOS MENORES DE TECNOLOGÍAS DE LA INFORMACIÓN Y COMUNICACIONES	GASTO CORRIENTE	11	RECURSOS FISCALES	111,150.00
DIRECCIÓN DE SEGURIDAD PÚBLICA, VIALIDAD Y PROTECCIÓN CIUDADANA	1	GOBIERNO	17	ASUNTOS DE ORDEN PÚBLICO Y DE SEGURIDAD INTERIOR	171	POLICÍA	12	Seguridad y orden pública	E	Prestación de Servicios Públicos	Coordinación de Políticas Públicas en materia de Seguridad Pública y Vialidad	21611	MATERIAL DE LIMPIEZA	GASTO CORRIENTE	11	RECURSOS FISCALES	77,275.00
DIRECCIÓN DE SEGURIDAD PÚBLICA, VIALIDAD Y PROTECCIÓN CIUDADANA	1	GOBIERNO	17	ASUNTOS DE ORDEN PÚBLICO Y DE SEGURIDAD INTERIOR	171	POLICÍA	12	Seguridad y orden pública	E	Prestación de Servicios Públicos	Coordinación de Políticas Públicas en materia de Seguridad Pública y Vialidad	21711	MATERIALES Y ÚTILES DE ENSEÑANZA	GASTO CORRIENTE	11	RECURSOS FISCALES	2,125.00
DIRECCIÓN DE SEGURIDAD PÚBLICA, VIALIDAD Y PROTECCIÓN CIUDADANA	1	GOBIERNO	17	ASUNTOS DE ORDEN PÚBLICO Y DE SEGURIDAD INTERIOR	171	POLICÍA	12	Seguridad y orden pública	E	Prestación de Servicios Públicos	Coordinación de Políticas Públicas en materia de Seguridad Pública y Vialidad	22111	PRODUCTOS ALIMENTICIOS PARA PERSONAS	GASTO CORRIENTE	11	RECURSOS FISCALES	19,325.00

DOCUMENTO SOLO PARA CONSULTA

Clasificación Administrativa	Clasificación Funcional						Clasificación Programática					Clasificación por Objeto del Gasto		Clasificación por Tipo de Gasto	Sub-Fuente de Financiamiento		Importe
Unidad Responsable	Clave	Finalidad	Clave	Función	Clave	Sub-Función	Clave	Programa	Clave	Sub-Programa	Actividad Programática	No.	Partida Específica	Concepto	Clave	Fuente de Financiamiento	
DIRECCIÓN DE SEGURIDAD PÚBLICA, VIALIDAD Y PROTECCIÓN CIUDADANA	1	GOBIERNO	17	ASUNTOS DE ORDEN PÚBLICO Y DE SEGURIDAD INTERIOR	171	POLICÍA	12	Seguridad y orden pública	E	Prestación de Servicios Públicos	Coordinación de Políticas Públicas en materia de Seguridad Pública y Vialidad	24111	PRODUCTOS MINERALES NO METÁLICOS	GASTO CORRIENTE	11	RECURSOS FISCALES	1,670.00
DIRECCIÓN DE SEGURIDAD PÚBLICA, VIALIDAD Y PROTECCIÓN CIUDADANA	1	GOBIERNO	17	ASUNTOS DE ORDEN PÚBLICO Y DE SEGURIDAD INTERIOR	171	POLICÍA	12	Seguridad y orden pública	E	Prestación de Servicios Públicos	Coordinación de Políticas Públicas en materia de Seguridad Pública y Vialidad	24211	CEMENTO Y PRODUCTOS DE CONCRETO	GASTO CORRIENTE	11	RECURSOS FISCALES	1,240.00
DIRECCIÓN DE SEGURIDAD PÚBLICA, VIALIDAD Y PROTECCIÓN CIUDADANA	1	GOBIERNO	17	ASUNTOS DE ORDEN PÚBLICO Y DE SEGURIDAD INTERIOR	171	POLICÍA	12	Seguridad y orden pública	E	Prestación de Servicios Públicos	Coordinación de Políticas Públicas en materia de Seguridad Pública y Vialidad	24311	CAL, YESO Y PRODUCTOS DE YESO	GASTO CORRIENTE	11	RECURSOS FISCALES	2,520.00
DIRECCIÓN DE SEGURIDAD PÚBLICA, VIALIDAD Y PROTECCIÓN CIUDADANA	1	GOBIERNO	17	ASUNTOS DE ORDEN PÚBLICO Y DE SEGURIDAD INTERIOR	171	POLICÍA	12	Seguridad y orden pública	E	Prestación de Servicios Públicos	Coordinación de Políticas Públicas en materia de Seguridad Pública y Vialidad	24911	OTROS MATERIALES Y ARTÍCULOS DE CONSTRUCCIÓN Y REPARACIÓN	GASTO CORRIENTE	11	RECURSOS FISCALES	3,630.00
DIRECCIÓN DE SEGURIDAD PÚBLICA, VIALIDAD Y PROTECCIÓN CIUDADANA	1	GOBIERNO	17	ASUNTOS DE ORDEN PÚBLICO Y DE SEGURIDAD INTERIOR	171	POLICÍA	12	Seguridad y orden pública	E	Prestación de Servicios Públicos	Coordinación de Políticas Públicas en materia de Seguridad Pública y Vialidad	25311	MEDICINAS Y PRODUCTOS FARMACÉUTICOS	GASTO CORRIENTE	11	RECURSOS FISCALES	5,280.00
DIRECCIÓN DE SEGURIDAD PÚBLICA, VIALIDAD Y PROTECCIÓN CIUDADANA	1	GOBIERNO	17	ASUNTOS DE ORDEN PÚBLICO Y DE SEGURIDAD INTERIOR	171	POLICÍA	12	Seguridad y orden pública	E	Prestación de Servicios Públicos	Coordinación de Políticas Públicas en materia de Seguridad Pública y Vialidad	25611	FIBRAS SINTÉTICAS, HULES, PLÁSTICOS Y DERIVADOS	GASTO CORRIENTE	11	RECURSOS FISCALES	3,170.00
DIRECCIÓN DE SEGURIDAD PÚBLICA, VIALIDAD Y PROTECCIÓN CIUDADANA	1	GOBIERNO	17	ASUNTOS DE ORDEN PÚBLICO Y DE SEGURIDAD INTERIOR	171	POLICÍA	12	Seguridad y orden pública	E	Prestación de Servicios Públicos	Coordinación de Políticas Públicas en materia de Seguridad Pública y Vialidad	26111	COMBUSTIBLES, LUBRICANTES Y ADITIVOS	GASTO CORRIENTE	11	RECURSOS FISCALES	1,553,542.51
DIRECCIÓN DE SEGURIDAD PÚBLICA, VIALIDAD Y PROTECCIÓN CIUDADANA	1	GOBIERNO	17	ASUNTOS DE ORDEN PÚBLICO Y DE SEGURIDAD INTERIOR	171	POLICÍA	12	Seguridad y orden pública	E	Prestación de Servicios Públicos	Coordinación de Políticas Públicas en materia de Seguridad Pública y Vialidad	31111	ENERGIA ELÉCTRICA	GASTO CORRIENTE	11	RECURSOS FISCALES	508,172.70
DIRECCIÓN DE SEGURIDAD PÚBLICA, VIALIDAD Y PROTECCIÓN CIUDADANA	1	GOBIERNO	17	ASUNTOS DE ORDEN PÚBLICO Y DE SEGURIDAD INTERIOR	171	POLICÍA	12	Seguridad y orden pública	E	Prestación de Servicios Públicos	Coordinación de Políticas Públicas en materia de Seguridad Pública y Vialidad	31311	AGUA	GASTO CORRIENTE	11	RECURSOS FISCALES	73,144.00
DIRECCIÓN DE SEGURIDAD PÚBLICA, VIALIDAD Y PROTECCIÓN CIUDADANA	1	GOBIERNO	17	ASUNTOS DE ORDEN PÚBLICO Y DE SEGURIDAD INTERIOR	171	POLICÍA	12	Seguridad y orden pública	E	Prestación de Servicios Públicos	Coordinación de Políticas Públicas en materia de Seguridad Pública y Vialidad	31411	TELEFONÍA TRADICIONAL	GASTO CORRIENTE	11	RECURSOS FISCALES	112,886.26

DOCUMENTO SÓLO PARA CONSULTA

Clasificación Administrativa	Clasificación Funcional						Clasificación Programática					Clasificación por Objeto del Gasto		Clasificación por Tipo de Gasto	Sub-Fuente de Financiamiento		Importe
Unidad Responsable	Clave	Finalidad	Clave	Función	Clave	Sub-Función	Clave	Programa	Clave	Sub-Programa	Actividad Programática	No.	Partida Específica	Concepto	Clave	Fuente de Financiamiento	
DIRECCIÓN DE SEGURIDAD PÚBLICA, VIALIDAD Y PROTECCIÓN CIUDADANA	1	GOBIERNO	17	ASUNTOS DE ORDEN PÚBLICO Y DE SEGURIDAD INTERIOR	171	POLICÍA	12	Seguridad y orden pública	E	Prestación de Servicios Públicos	Coordinación de Políticas Públicas en materia de Seguridad Pública y Vialidad	32111	ARRENDAMIENTO DE TERRENOS	GASTO CORRIENTE	11	RECURSOS FISCALES	2,099,376.00
DIRECCIÓN DE SEGURIDAD PÚBLICA, VIALIDAD Y PROTECCIÓN CIUDADANA	1	GOBIERNO	17	ASUNTOS DE ORDEN PÚBLICO Y DE SEGURIDAD INTERIOR	171	POLICÍA	12	Seguridad y orden pública	E	Prestación de Servicios Públicos	Coordinación de Políticas Públicas en materia de Seguridad Pública y Vialidad	32211	ARRENDAMIENTO DE EDIFICIOS	GASTO CORRIENTE	11	RECURSOS FISCALES	513,472.44
DIRECCIÓN DE SEGURIDAD PÚBLICA, VIALIDAD Y PROTECCIÓN CIUDADANA	1	GOBIERNO	17	ASUNTOS DE ORDEN PÚBLICO Y DE SEGURIDAD INTERIOR	171	POLICÍA	12	Seguridad y orden pública	E	Prestación de Servicios Públicos	Coordinación de Políticas Públicas en materia de Seguridad Pública y Vialidad	32911	OTROS ARRENDAMIENTOS	GASTO CORRIENTE	11	RECURSOS FISCALES	69,600.00
DIRECCIÓN DE SEGURIDAD PÚBLICA, VIALIDAD Y PROTECCIÓN CIUDADANA	1	GOBIERNO	17	ASUNTOS DE ORDEN PÚBLICO Y DE SEGURIDAD INTERIOR	171	POLICÍA	12	Seguridad y orden pública	E	Prestación de Servicios Públicos	Coordinación de Políticas Públicas en materia de Seguridad Pública y Vialidad	33611	SERVICIOS DE APOYO ADMINISTRATIVO, TRADUCCIÓN, FOTOCOPIADO E IMPRESIÓN	GASTO CORRIENTE	11	RECURSOS FISCALES	125,600.00
DIRECCIÓN DE SEGURIDAD PÚBLICA, VIALIDAD Y PROTECCIÓN CIUDADANA	1	GOBIERNO	17	ASUNTOS DE ORDEN PÚBLICO Y DE SEGURIDAD INTERIOR	171	POLICÍA	12	Seguridad y orden pública	E	Prestación de Servicios Públicos	Coordinación de Políticas Públicas en materia de Seguridad Pública y Vialidad	35211	INSTALACIÓN, REPARACIÓN Y MANTENIMIENTO DE MOBILIARIO Y EQUIPO DE ADMINISTRACIÓN, EDUCACIONAL Y RECREATIVO	GASTO CORRIENTE	11	RECURSOS FISCALES	13,100.00
DIRECCIÓN DE SEGURIDAD PÚBLICA, VIALIDAD Y PROTECCIÓN CIUDADANA	1	GOBIERNO	17	ASUNTOS DE ORDEN PÚBLICO Y DE SEGURIDAD INTERIOR	171	POLICÍA	12	Seguridad y orden pública	E	Prestación de Servicios Públicos	Coordinación de Políticas Públicas en materia de Seguridad Pública y Vialidad	35511	REPARACIÓN Y MANTENIMIENTO DE EQUIPO DE TRANSPORTE	GASTO CORRIENTE	11	RECURSOS FISCALES	18,400.00
DIRECCIÓN DE SEGURIDAD PÚBLICA, VIALIDAD Y PROTECCIÓN CIUDADANA	1	GOBIERNO	17	ASUNTOS DE ORDEN PÚBLICO Y DE SEGURIDAD INTERIOR	171	POLICÍA	12	Seguridad y orden pública	E	Prestación de Servicios Públicos	Coordinación de Políticas Públicas en materia de Seguridad Pública y Vialidad	35711	INSTALACIÓN, REPARACIÓN Y MANTENIMIENTO DE MAQUINARIA, OTROS EQUIPOS Y HERRAMIENTA	GASTO CORRIENTE	11	RECURSOS FISCALES	10,400.00
DIRECCIÓN DE SEGURIDAD PÚBLICA, VIALIDAD Y PROTECCIÓN CIUDADANA	1	GOBIERNO	17	ASUNTOS DE ORDEN PÚBLICO Y DE SEGURIDAD INTERIOR	171	POLICÍA	12	Seguridad y orden pública	E	Prestación de Servicios Públicos	Coordinación de Políticas Públicas en materia de Seguridad Pública y Vialidad	37111	PASAJES AÉREOS	GASTO CORRIENTE	11	RECURSOS FISCALES	11,900.00
DIRECCIÓN DE SEGURIDAD PÚBLICA, VIALIDAD Y PROTECCIÓN CIUDADANA	1	GOBIERNO	17	ASUNTOS DE ORDEN PÚBLICO Y DE SEGURIDAD INTERIOR	171	POLICÍA	12	Seguridad y orden pública	E	Prestación de Servicios Públicos	Coordinación de Políticas Públicas en materia de Seguridad Pública y Vialidad	37211	PASAJES TERRESTRES	GASTO CORRIENTE	11	RECURSOS FISCALES	39,000.00
DIRECCIÓN DE SEGURIDAD PÚBLICA, VIALIDAD Y PROTECCIÓN CIUDADANA	1	GOBIERNO	17	ASUNTOS DE ORDEN PÚBLICO Y DE SEGURIDAD INTERIOR	171	POLICÍA	12	Seguridad y orden pública	E	Prestación de Servicios Públicos	Coordinación de Políticas Públicas en materia de Seguridad Pública y Vialidad	37511	VIÁTICOS EN EL PAÍS	GASTO CORRIENTE	11	RECURSOS FISCALES	62,500.00

DOCUMENTO SOLO PARA CONSULTA

Clasificación Administrativa	Clasificación Funcional						Clasificación Programática					Clasificación por Objeto del Gasto		Clasificación por Tipo de Gasto	Sub-Fuente de Financiamiento		Importe
Unidad Responsable	Clave	Finalidad	Clave	Función	Clave	Sub-Función	Clave	Programa	Clave	Sub-Programa	Actividad Programática	No.	Partida Específica	Concepto	Clave	Fuente de Financiamiento	
DIRECCIÓN DE SEGURIDAD PÚBLICA, VIALIDAD Y PROTECCIÓN CIUDADANA	1	GOBIERNO	17	ASUNTOS DE ORDEN PÚBLICO Y DE SEGURIDAD INTERIOR	171	POLICÍA	12	Seguridad y orden pública	E	Prestación de Servicios Públicos	Coordinación de Políticas Públicas en materia de Seguridad Pública y Vialidad	39211	IMPUESTOS Y DERECHOS	GASTO CORRIENTE	11	RECURSOS FISCALES	9,800.00
DIRECCIÓN DE SEGURIDAD PÚBLICA, VIALIDAD Y PROTECCIÓN CIUDADANA	1	GOBIERNO	17	ASUNTOS DE ORDEN PÚBLICO Y DE SEGURIDAD INTERIOR	171	POLICÍA	12	Seguridad y orden pública	E	Prestación de Servicios Públicos	Coordinación de Políticas Públicas en materia de Seguridad Pública y Vialidad	39911	OTROS SERVICIOS GENERALES	GASTO CORRIENTE	11	RECURSOS FISCALES	2,265.36
DIRECCIÓN DE SEGURIDAD PÚBLICA, VIALIDAD Y PROTECCIÓN CIUDADANA	1	GOBIERNO	17	ASUNTOS DE ORDEN PÚBLICO Y DE SEGURIDAD INTERIOR	171	POLICÍA	12	Seguridad y orden pública	E	Prestación de Servicios Públicos	Implementación de operaciones especiales	21111	MATERIALES, ÚTILES Y EQUIPOS MENORES DE OFICINA	GASTO CORRIENTE	11	RECURSOS FISCALES	39,486.18
DIRECCIÓN DE SEGURIDAD PÚBLICA, VIALIDAD Y PROTECCIÓN CIUDADANA	1	GOBIERNO	17	ASUNTOS DE ORDEN PÚBLICO Y DE SEGURIDAD INTERIOR	171	POLICÍA	12	Seguridad y orden pública	E	Prestación de Servicios Públicos	Implementación de operaciones especiales	21411	MATERIALES, ÚTILES Y EQUIPOS MENORES DE TECNOLOGÍAS DE LA INFORMACIÓN Y COMUNICACIONES	GASTO CORRIENTE	11	RECURSOS FISCALES	8,500.00
DIRECCIÓN DE SEGURIDAD PÚBLICA, VIALIDAD Y PROTECCIÓN CIUDADANA	1	GOBIERNO	17	ASUNTOS DE ORDEN PÚBLICO Y DE SEGURIDAD INTERIOR	171	POLICÍA	12	Seguridad y orden pública	E	Prestación de Servicios Públicos	Implementación de operaciones especiales	21611	MATERIAL DE LIMPIEZA	GASTO CORRIENTE	11	RECURSOS FISCALES	12,024.64
DIRECCIÓN DE SEGURIDAD PÚBLICA, VIALIDAD Y PROTECCIÓN CIUDADANA	1	GOBIERNO	17	ASUNTOS DE ORDEN PÚBLICO Y DE SEGURIDAD INTERIOR	171	POLICÍA	12	Seguridad y orden pública	E	Prestación de Servicios Públicos	Implementación de operaciones especiales	21711	MATERIALES Y ÚTILES DE ENSEÑANZA	GASTO CORRIENTE	11	RECURSOS FISCALES	2,500.00
DIRECCIÓN DE SEGURIDAD PÚBLICA, VIALIDAD Y PROTECCIÓN CIUDADANA	1	GOBIERNO	17	ASUNTOS DE ORDEN PÚBLICO Y DE SEGURIDAD INTERIOR	171	POLICÍA	12	Seguridad y orden pública	E	Prestación de Servicios Públicos	Implementación de operaciones especiales	22111	PRODUCTOS ALIMENTICIOS PARA PERSONAS	GASTO CORRIENTE	11	RECURSOS FISCALES	129,550.00
DIRECCIÓN DE SEGURIDAD PÚBLICA, VIALIDAD Y PROTECCIÓN CIUDADANA	1	GOBIERNO	17	ASUNTOS DE ORDEN PÚBLICO Y DE SEGURIDAD INTERIOR	171	POLICÍA	12	Seguridad y orden pública	E	Prestación de Servicios Públicos	Implementación de operaciones especiales	22211	PRODUCTOS ALIMENTICIOS PARA ANIMALES	GASTO CORRIENTE	11	RECURSOS FISCALES	57,000.00
DIRECCIÓN DE SEGURIDAD PÚBLICA, VIALIDAD Y PROTECCIÓN CIUDADANA	1	GOBIERNO	17	ASUNTOS DE ORDEN PÚBLICO Y DE SEGURIDAD INTERIOR	171	POLICÍA	12	Seguridad y orden pública	E	Prestación de Servicios Públicos	Implementación de operaciones especiales	29611	REFACCIONES Y ACCESORIOS MENORES DE EQUIPO DE TRANSPORTE	GASTO CORRIENTE	11	RECURSOS FISCALES	37,000.00
DIRECCIÓN DE SEGURIDAD PÚBLICA, VIALIDAD Y PROTECCIÓN CIUDADANA	1	GOBIERNO	17	ASUNTOS DE ORDEN PÚBLICO Y DE SEGURIDAD INTERIOR	171	POLICÍA	12	Seguridad y orden pública	E	Prestación de Servicios Públicos	Implementación de operaciones especiales	31311	AGUA	GASTO CORRIENTE	11	RECURSOS FISCALES	4,400.00
DIRECCIÓN DE SEGURIDAD PÚBLICA, VIALIDAD Y PROTECCIÓN CIUDADANA	1	GOBIERNO	17	ASUNTOS DE ORDEN PÚBLICO Y DE SEGURIDAD INTERIOR	171	POLICÍA	12	Seguridad y orden pública	E	Prestación de Servicios Públicos	Implementación de operaciones especiales	32911	OTROS ARRENDAMIENTOS	GASTO CORRIENTE	11	RECURSOS FISCALES	100,500.00
DIRECCIÓN DE SEGURIDAD PÚBLICA, VIALIDAD Y	1	GOBIERNO	17	ASUNTOS DE ORDEN PÚBLICO Y DE SEGURIDAD	171	POLICÍA	12	Seguridad y orden pública	E	Prestación de Servicios Públicos	Implementación de operaciones especiales	33611	SERVICIOS DE APOYO ADMINISTRATIVO, TRADUCCIÓN,	GASTO CORRIENTE	11	RECURSOS FISCALES	90,000.00

DOCUMENTO SÓLO PARA CONSULTA

Clasificación Administrativa	Clasificación Funcional						Clasificación Programática					Clasificación por Objeto del Gasto		Clasificación por Tipo de Gasto	Sub-Fuente de Financiamiento		Importe
Unidad Responsable	Clave	Finalidad	Clave	Función	Clave	Sub-Función	Clave	Programa	Clave	Sub-Programa	Actividad Programática	No.	Partida Específica	Concepto	Clave	Fuente de Financiamiento	
PROTECCIÓN CIUDADANA				INTERIOR									FOTOCOPIADO E IMPRESIÓN				
DIRECCIÓN DE SEGURIDAD PÚBLICA, VIALIDAD Y PROTECCIÓN CIUDADANA	1	GOBIERNO	17	ASUNTOS DE ORDEN PÚBLICO Y DE SEGURIDAD INTERIOR	171	POLICÍA	12	Seguridad y orden pública	I	Gasto Federalizado	Implementación de operaciones especiales	26111	COMBUSTIBLES, LUBRICANTES Y ADITIVOS	GASTO CORRIENTE	25	RECURSOS FEDERALES	4,428,037.13
DIRECCIÓN DE SEGURIDAD PÚBLICA, VIALIDAD Y PROTECCIÓN CIUDADANA	1	GOBIERNO	17	ASUNTOS DE ORDEN PÚBLICO Y DE SEGURIDAD INTERIOR	171	POLICÍA	12	Seguridad y orden pública	I	Gasto Federalizado	Implementación de operaciones especiales	29611	REFACCIONES Y ACCESORIOS MENORES DE EQUIPO DE TRANSPORTE	GASTO CORRIENTE	25	RECURSOS FEDERALES	700,000.00
DIRECCIÓN DE SEGURIDAD PÚBLICA, VIALIDAD Y PROTECCIÓN CIUDADANA	1	GOBIERNO	17	ASUNTOS DE ORDEN PÚBLICO Y DE SEGURIDAD INTERIOR	171	POLICÍA	12	Seguridad y orden pública	U	Otros Subsidios	Coordinación de Políticas Públicas en materia de Seguridad Pública y Vialidad	21111	MATERIALES, ÚTILES Y EQUIPOS MENORES DE OFICINA	GASTO CORRIENTE	25	RECURSOS FEDERALES	8,500.00
DIRECCIÓN DE SEGURIDAD PÚBLICA, VIALIDAD Y PROTECCIÓN CIUDADANA	1	GOBIERNO	17	ASUNTOS DE ORDEN PÚBLICO Y DE SEGURIDAD INTERIOR	171	POLICÍA	12	Seguridad y orden pública	U	Otros Subsidios	Coordinación de Políticas Públicas en materia de Seguridad Pública y Vialidad	27211	PRENDAS DE SEGURIDAD Y PROTECCIÓN PERSONAL	GASTO CORRIENTE	25	RECURSOS FEDERALES	897,500.00
DIRECCIÓN DE SEGURIDAD PÚBLICA, VIALIDAD Y PROTECCIÓN CIUDADANA	1	GOBIERNO	17	ASUNTOS DE ORDEN PÚBLICO Y DE SEGURIDAD INTERIOR	171	POLICÍA	12	Seguridad y orden pública	U	Otros Subsidios	Coordinación de Políticas Públicas en materia de Seguridad Pública y Vialidad	28211	MATERIALES DE SEGURIDAD PÚBLICA	GASTO CORRIENTE	25	RECURSOS FEDERALES	95,000.00
DIRECCIÓN DE SEGURIDAD PÚBLICA, VIALIDAD Y PROTECCIÓN CIUDADANA	1	GOBIERNO	17	ASUNTOS DE ORDEN PÚBLICO Y DE SEGURIDAD INTERIOR	171	POLICÍA	12	Seguridad y orden pública	U	Otros Subsidios	Coordinación de Políticas Públicas en materia de Seguridad Pública y Vialidad	33411	SERVICIOS DE CAPACITACIÓN	GASTO CORRIENTE	25	RECURSOS FEDERALES	375,000.00
DIRECCIÓN DE SEGURIDAD PÚBLICA, VIALIDAD Y PROTECCIÓN CIUDADANA	1	GOBIERNO	17	ASUNTOS DE ORDEN PÚBLICO Y DE SEGURIDAD INTERIOR	171	POLICÍA	12	Seguridad y orden pública	U	Otros Subsidios	Coordinación de Políticas Públicas en materia de Seguridad Pública y Vialidad	55112	EQUIPO DE DEFENSA Y SEGURIDAD	GASTO DE CAPITAL	25	RECURSOS FEDERALES	74,000.00
DIRECCIÓN DE SEGURIDAD PÚBLICA, VIALIDAD Y PROTECCIÓN CIUDADANA	1	GOBIERNO	17	ASUNTOS DE ORDEN PÚBLICO Y DE SEGURIDAD INTERIOR	171	POLICÍA	12	Seguridad y orden pública	U	Otros Subsidios	Coordinación de Políticas Públicas en materia de Seguridad Pública y Vialidad	56512	EQUIPO DE COMUNICACIÓN Y TELECOMUNICACIÓN	GASTO DE CAPITAL	25	RECURSOS FEDERALES	35,000.00
DIRECCIÓN DE SERVICIOS MUNICIPALES	2	DESARROLLO SOCIAL	22	VIVIENDA Y SERVICIOS A LA COMUNIDAD	226	SERVICIOS COMUNALES	10	Prestación de servicios públicos municipales	E	Prestación de Servicios Públicos	Gestión de políticas públicas en materia de prestación de servicios públicos	11311	SUELDOS BASE AL PERSONAL SINDICALIZADO	GASTO CORRIENTE	11	RECURSOS FISCALES	212,675.53
DIRECCIÓN DE SERVICIOS MUNICIPALES	2	DESARROLLO SOCIAL	22	VIVIENDA Y SERVICIOS A LA COMUNIDAD	226	SERVICIOS COMUNALES	10	Prestación de servicios públicos municipales	E	Prestación de Servicios Públicos	Gestión de políticas públicas en materia de prestación de servicios públicos		SUELDOS BASE AL PERSONAL SINDICALIZADO	GASTO CORRIENTE	15	RECURSOS FEDERALES	2,339,430.83
DIRECCIÓN DE SERVICIOS MUNICIPALES	2	DESARROLLO SOCIAL	22	VIVIENDA Y SERVICIOS A LA COMUNIDAD	226	SERVICIOS COMUNALES	10	Prestación de servicios públicos municipales	E	Prestación de Servicios Públicos	Gestión de políticas públicas en materia de	11321	SUELDOS BASE AL PERSONAL DE CONFIANZA	GASTO CORRIENTE	11	RECURSOS FISCALES	139,396.29

DOCUMENTO SOLO PARA CONSULTA

Clasificación Administrativa	Clasificación Funcional						Clasificación Programática					Clasificación por Objeto del Gasto		Clasificación por Tipo de Gasto	Sub-Fuente de Financiamiento		Importe
Unidad Responsable	Clave	Finalidad	Clave	Función	Clave	Sub-Función	Clave	Programa	Clave	Sub-Programa	Actividad Programática	No.	Partida Específica	Concepto	Clave	Fuente de Financiamiento	
											prestación de servicios públicos						
DIRECCIÓN DE SERVICIOS MUNICIPALES	2	DESARROLLO SOCIAL	22	VIVIENDA Y SERVICIOS A LA COMUNIDAD	226	SERVICIOS COMUNALES	10	Prestación de servicios públicos municipales	E	Prestación de Servicios Públicos	Gestión de políticas públicas en materia de prestación de servicios públicos		SUELDOS BASE AL PERSONAL DE CONFIANZA	GASTO CORRIENTE	15	RECURSOS FEDERALES	1,533,359.19
DIRECCIÓN DE SERVICIOS MUNICIPALES	2	DESARROLLO SOCIAL	22	VIVIENDA Y SERVICIOS A LA COMUNIDAD	226	SERVICIOS COMUNALES	10	Prestación de servicios públicos municipales	E	Prestación de Servicios Públicos	Gestión de políticas públicas en materia de prestación de servicios públicos	12211	SUELDOS BASE AL PERSONAL DE CONTRATO	GASTO CORRIENTE	11	RECURSOS FISCALES	22,920.00
DIRECCIÓN DE SERVICIOS MUNICIPALES	2	DESARROLLO SOCIAL	22	VIVIENDA Y SERVICIOS A LA COMUNIDAD	226	SERVICIOS COMUNALES	10	Prestación de servicios públicos municipales	E	Prestación de Servicios Públicos	Gestión de políticas públicas en materia de prestación de servicios públicos		SUELDOS BASE AL PERSONAL DE CONTRATO	GASTO CORRIENTE	15	RECURSOS FEDERALES	252,120.00
DIRECCIÓN DE SERVICIOS MUNICIPALES	2	DESARROLLO SOCIAL	22	VIVIENDA Y SERVICIOS A LA COMUNIDAD	226	SERVICIOS COMUNALES	10	Prestación de servicios públicos municipales	E	Prestación de Servicios Públicos	Gestión de políticas públicas en materia de prestación de servicios públicos	13111	QUINQUENIOS PERSONAL SINDICALIZADO	GASTO CORRIENTE	11	RECURSOS FISCALES	19,047.73
DIRECCIÓN DE SERVICIOS MUNICIPALES	2	DESARROLLO SOCIAL	22	VIVIENDA Y SERVICIOS A LA COMUNIDAD	226	SERVICIOS COMUNALES	10	Prestación de servicios públicos municipales	E	Prestación de Servicios Públicos	Gestión de políticas públicas en materia de prestación de servicios públicos		QUINQUENIOS PERSONAL SINDICALIZADO	GASTO CORRIENTE	15	RECURSOS FEDERALES	209,525.03
DIRECCIÓN DE SERVICIOS MUNICIPALES	2	DESARROLLO SOCIAL	22	VIVIENDA Y SERVICIOS A LA COMUNIDAD	226	SERVICIOS COMUNALES	10	Prestación de servicios públicos municipales	E	Prestación de Servicios Públicos	Gestión de políticas públicas en materia de prestación de servicios públicos	13121	QUINQUENIOS PERSONAL DE CONFIANZA	GASTO CORRIENTE	11	RECURSOS FISCALES	5,200.88
DIRECCIÓN DE SERVICIOS MUNICIPALES	2	DESARROLLO SOCIAL	22	VIVIENDA Y SERVICIOS A LA COMUNIDAD	226	SERVICIOS COMUNALES	10	Prestación de servicios públicos municipales	E	Prestación de Servicios Públicos	Gestión de políticas públicas en materia de prestación de servicios públicos		QUINQUENIOS PERSONAL DE CONFIANZA	GASTO CORRIENTE	15	RECURSOS FEDERALES	57,209.68
DIRECCIÓN DE SERVICIOS MUNICIPALES	2	DESARROLLO SOCIAL	22	VIVIENDA Y SERVICIOS A LA COMUNIDAD	226	SERVICIOS COMUNALES	10	Prestación de servicios públicos municipales	E	Prestación de Servicios Públicos	Gestión de políticas públicas en materia de prestación de servicios públicos	13211	PRIMA VACACIONAL	GASTO CORRIENTE	11	RECURSOS FISCALES	16,490.68
DIRECCIÓN DE SERVICIOS MUNICIPALES	2	DESARROLLO SOCIAL	22	VIVIENDA Y SERVICIOS A LA COMUNIDAD	226	SERVICIOS COMUNALES	10	Prestación de servicios públicos municipales	E	Prestación de Servicios Públicos	Gestión de políticas públicas en materia de prestación de servicios públicos		PRIMA VACACIONAL	GASTO CORRIENTE	15	RECURSOS FEDERALES	181,397.48
DIRECCIÓN DE SERVICIOS MUNICIPALES	2	DESARROLLO SOCIAL	22	VIVIENDA Y SERVICIOS A LA COMUNIDAD	226	SERVICIOS COMUNALES	10	Prestación de servicios públicos municipales	E	Prestación de Servicios Públicos	Gestión de políticas públicas en materia de prestación de servicios públicos	13221	GRATIFICACIÓN DE FIN DE AÑO	GASTO CORRIENTE	15	RECURSOS FEDERALES	926,241.48
DIRECCIÓN DE SERVICIOS MUNICIPALES	2	DESARROLLO SOCIAL	22	VIVIENDA Y SERVICIOS A LA COMUNIDAD	226	SERVICIOS COMUNALES	10	Prestación de servicios públicos municipales	E	Prestación de Servicios Públicos	Gestión de políticas públicas en materia de prestación de servicios públicos	13311	REMUNERACIONES POR HORAS EXTRAORDINARIAS	GASTO CORRIENTE	11	RECURSOS FISCALES	35,103.23
DIRECCIÓN DE SERVICIOS MUNICIPALES	2	DESARROLLO SOCIAL	22	VIVIENDA Y SERVICIOS A LA COMUNIDAD	226	SERVICIOS COMUNALES	10	Prestación de servicios públicos municipales	E	Prestación de Servicios Públicos	Gestión de políticas públicas en materia de prestación de servicios públicos		REMUNERACIONES POR HORAS EXTRAORDINARIAS	GASTO CORRIENTE	15	RECURSOS FEDERALES	386,135.53
DIRECCIÓN DE SERVICIOS	2	DESARROLLO SOCIAL	22	VIVIENDA Y SERVICIOS A LA	226	SERVICIOS COMUNALES	10	Prestación de servicios	E	Prestación de Servicios	Gestión de políticas	13411	REMUNERACIÓN AL DESEMPEÑO	GASTO CORRIENTE	15	RECURSOS FEDERALES	8,018,456.97

DOCUMENTO SOLO PARA CONSULTA

DOCUMENTO SOLO PARA CONSULTA

Clasificación Administrativa	Clasificación Funcional						Clasificación Programática					Clasificación por Objeto del Gasto		Clasificación por Tipo de Gasto	Sub-Fuente de Financiamiento		Importe
Unidad Responsable	Clave	Finalidad	Clave	Función	Clave	Sub-Función	Clave	Programa	Clave	Sub-Programa	Actividad Programática	No.	Partida Específica	Concepto	Clave	Fuente de Financiamiento	
MUNICIPALES				COMUNIDAD				públicos municipales		Públicos	públicas en materia de prestación de servicios públicos		LABORAL				
DIRECCIÓN DE SERVICIOS MUNICIPALES	2	DESARROLLO SOCIAL	22	VIVIENDA Y SERVICIOS A LA COMUNIDAD	226	SERVICIOS COMUNALES	10	Prestación de servicios públicos municipales	E	Prestación de Servicios Públicos	Gestión de políticas públicas en materia de prestación de servicios públicos	13421	COMPENSACIONES ADICIONALES POR SERVICIOS ESPECIALES	GASTO CORRIENTE	11	RECURSOS FISCALES	147,449.87
DIRECCIÓN DE SERVICIOS MUNICIPALES	2	DESARROLLO SOCIAL	22	VIVIENDA Y SERVICIOS A LA COMUNIDAD	226	SERVICIOS COMUNALES	10	Prestación de servicios públicos municipales	E	Prestación de Servicios Públicos	Gestión de políticas públicas en materia de prestación de servicios públicos		COMPENSACIONES ADICIONALES POR SERVICIOS ESPECIALES	GASTO CORRIENTE	15	RECURSOS FEDERALES	1,621,948.57
DIRECCIÓN DE SERVICIOS MUNICIPALES	2	DESARROLLO SOCIAL	22	VIVIENDA Y SERVICIOS A LA COMUNIDAD	226	SERVICIOS COMUNALES	10	Prestación de servicios públicos municipales	E	Prestación de Servicios Públicos	Gestión de políticas públicas en materia de prestación de servicios públicos	14111	APORTACIONES DE SEGURIDAD SOCIAL	GASTO CORRIENTE	15	RECURSOS FEDERALES	1,006,348.80
DIRECCIÓN DE SERVICIOS MUNICIPALES	2	DESARROLLO SOCIAL	22	VIVIENDA Y SERVICIOS A LA COMUNIDAD	226	SERVICIOS COMUNALES	10	Prestación de servicios públicos municipales	E	Prestación de Servicios Públicos	Gestión de políticas públicas en materia de prestación de servicios públicos	14121	APORTACIONES PARA CESANTÍA Y VEJEZ	GASTO CORRIENTE	15	RECURSOS FEDERALES	300,176.64
DIRECCIÓN DE SERVICIOS MUNICIPALES	2	DESARROLLO SOCIAL	22	VIVIENDA Y SERVICIOS A LA COMUNIDAD	226	SERVICIOS COMUNALES	10	Prestación de servicios públicos municipales	E	Prestación de Servicios Públicos	Gestión de políticas públicas en materia de prestación de servicios públicos	14311	APORTACIONES AL SISTEMA PARA EL RETIRO	GASTO CORRIENTE	11	RECURSOS FISCALES	11,699.20
DIRECCIÓN DE SERVICIOS MUNICIPALES	2	DESARROLLO SOCIAL	22	VIVIENDA Y SERVICIOS A LA COMUNIDAD	226	SERVICIOS COMUNALES	10	Prestación de servicios públicos municipales	E	Prestación de Servicios Públicos	Gestión de políticas públicas en materia de prestación de servicios públicos		APORTACIONES AL SISTEMA PARA EL RETIRO	GASTO CORRIENTE	15	RECURSOS FEDERALES	128,691.20
DIRECCIÓN DE SERVICIOS MUNICIPALES	2	DESARROLLO SOCIAL	22	VIVIENDA Y SERVICIOS A LA COMUNIDAD	226	SERVICIOS COMUNALES	10	Prestación de servicios públicos municipales	E	Prestación de Servicios Públicos	Gestión de políticas públicas en materia de prestación de servicios públicos	15111	APORTACIONES AL FONDO DE PENSIONES	GASTO CORRIENTE	11	RECURSOS FISCALES	42,248.60
DIRECCIÓN DE SERVICIOS MUNICIPALES	2	DESARROLLO SOCIAL	22	VIVIENDA Y SERVICIOS A LA COMUNIDAD	226	SERVICIOS COMUNALES	10	Prestación de servicios públicos municipales	E	Prestación de Servicios Públicos	Gestión de políticas públicas en materia de prestación de servicios públicos		APORTACIONES AL FONDO DE PENSIONES	GASTO CORRIENTE	15	RECURSOS FEDERALES	464,734.60
DIRECCIÓN DE SERVICIOS MUNICIPALES	2	DESARROLLO SOCIAL	22	VIVIENDA Y SERVICIOS A LA COMUNIDAD	226	SERVICIOS COMUNALES	10	Prestación de servicios públicos municipales	E	Prestación de Servicios Públicos	Gestión de políticas públicas en materia de prestación de servicios públicos	15411	PRESTACIONES CONTRACTUALES	GASTO CORRIENTE	11	RECURSOS FISCALES	200,426.69
DIRECCIÓN DE SERVICIOS MUNICIPALES	2	DESARROLLO SOCIAL	22	VIVIENDA Y SERVICIOS A LA COMUNIDAD	226	SERVICIOS COMUNALES	10	Prestación de servicios públicos municipales	E	Prestación de Servicios Públicos	Gestión de políticas públicas en materia de prestación de servicios públicos		PRESTACIONES CONTRACTUALES	GASTO CORRIENTE	15	RECURSOS FEDERALES	2,204,693.59
DIRECCIÓN DE SERVICIOS MUNICIPALES	2	DESARROLLO SOCIAL	22	VIVIENDA Y SERVICIOS A LA COMUNIDAD	226	SERVICIOS COMUNALES	10	Prestación de servicios públicos municipales	E	Prestación de Servicios Públicos	Gestión de políticas públicas en materia de prestación de servicios públicos	21111	MATERIALES, ÚTILES Y EQUIPOS MENORES DE OFICINA	GASTO CORRIENTE	11	RECURSOS FISCALES	89,230.00

Clasificación Administrativa	Clasificación Funcional						Clasificación Programática					Clasificación por Objeto del Gasto		Clasificación por Tipo de Gasto	Sub-Fuente de Financiamiento		Importe
Unidad Responsable	Clave	Finalidad	Clave	Función	Clave	Sub-Función	Clave	Programa	Clave	Sub-Programa	Actividad Programática	No.	Partida Específica	Concepto	Clave	Fuente de Financiamiento	
DIRECCIÓN DE SERVICIOS MUNICIPALES	2	DESARROLLO SOCIAL	22	VIVIENDA Y SERVICIOS A LA COMUNIDAD	226	SERVICIOS COMUNALES	10	Prestación de servicios públicos municipales	E	Prestación de Servicios Públicos	Gestión de políticas públicas en materia de prestación de servicios públicos	21411	MATERIALES, ÚTILES Y EQUIPOS MENORES DE TECNOLOGÍAS DE LA INFORMACIÓN Y COMUNICACIONES	GASTO CORRIENTE	11	RECURSOS FISCALES	21,500.00
DIRECCIÓN DE SERVICIOS MUNICIPALES	2	DESARROLLO SOCIAL	22	VIVIENDA Y SERVICIOS A LA COMUNIDAD	226	SERVICIOS COMUNALES	10	Prestación de servicios públicos municipales	E	Prestación de Servicios Públicos	Gestión de políticas públicas en materia de prestación de servicios públicos	21611	MATERIAL DE LIMPIEZA	GASTO CORRIENTE	11	RECURSOS FISCALES	77,280.00
DIRECCIÓN DE SERVICIOS MUNICIPALES	2	DESARROLLO SOCIAL	22	VIVIENDA Y SERVICIOS A LA COMUNIDAD	226	SERVICIOS COMUNALES	10	Prestación de servicios públicos municipales	E	Prestación de Servicios Públicos	Gestión de políticas públicas en materia de prestación de servicios públicos	21711	MATERIALES Y ÚTILES DE ENSEÑANZA	GASTO CORRIENTE	11	RECURSOS FISCALES	1,000.00
DIRECCIÓN DE SERVICIOS MUNICIPALES	2	DESARROLLO SOCIAL	22	VIVIENDA Y SERVICIOS A LA COMUNIDAD	226	SERVICIOS COMUNALES	10	Prestación de servicios públicos municipales	E	Prestación de Servicios Públicos	Gestión de políticas públicas en materia de prestación de servicios públicos	22111	PRODUCTOS ALIMENTICIOS PARA PERSONAS	GASTO CORRIENTE	11	RECURSOS FISCALES	1,650.00
DIRECCIÓN DE SERVICIOS MUNICIPALES	2	DESARROLLO SOCIAL	22	VIVIENDA Y SERVICIOS A LA COMUNIDAD	226	SERVICIOS COMUNALES	10	Prestación de servicios públicos municipales	E	Prestación de Servicios Públicos	Gestión de políticas públicas en materia de prestación de servicios públicos	24911	OTROS MATERIALES Y ARTÍCULOS DE CONSTRUCCIÓN Y REPARACIÓN	GASTO CORRIENTE	11	RECURSOS FISCALES	6,640.00
DIRECCIÓN DE SERVICIOS MUNICIPALES	2	DESARROLLO SOCIAL	22	VIVIENDA Y SERVICIOS A LA COMUNIDAD	226	SERVICIOS COMUNALES	10	Prestación de servicios públicos municipales	E	Prestación de Servicios Públicos	Gestión de políticas públicas en materia de prestación de servicios públicos	26111	COMBUSTIBLES, LUBRICANTES Y ADITIVOS	GASTO CORRIENTE	11	RECURSOS FISCALES	41,750.00
DIRECCIÓN DE SERVICIOS MUNICIPALES	2	DESARROLLO SOCIAL	22	VIVIENDA Y SERVICIOS A LA COMUNIDAD	226	SERVICIOS COMUNALES	10	Prestación de servicios públicos municipales	E	Prestación de Servicios Públicos	Gestión de políticas públicas en materia de prestación de servicios públicos	27211	PRENDAS DE SEGURIDAD Y PROTECCIÓN PERSONAL	GASTO CORRIENTE	11	RECURSOS FISCALES	6,000.00
DIRECCIÓN DE SERVICIOS MUNICIPALES	2	DESARROLLO SOCIAL	22	VIVIENDA Y SERVICIOS A LA COMUNIDAD	226	SERVICIOS COMUNALES	10	Prestación de servicios públicos municipales	E	Prestación de Servicios Públicos	Gestión de políticas públicas en materia de prestación de servicios públicos	27411	PRODUCTOS TEXTILES	GASTO CORRIENTE	11	RECURSOS FISCALES	963.96
DIRECCIÓN DE SERVICIOS MUNICIPALES	2	DESARROLLO SOCIAL	22	VIVIENDA Y SERVICIOS A LA COMUNIDAD	226	SERVICIOS COMUNALES	10	Prestación de servicios públicos municipales	E	Prestación de Servicios Públicos	Gestión de políticas públicas en materia de prestación de servicios públicos	31111	ENERGÍA ELÉCTRICA	GASTO CORRIENTE	11	RECURSOS FISCALES	49,971.66
DIRECCIÓN DE SERVICIOS MUNICIPALES	2	DESARROLLO SOCIAL	22	VIVIENDA Y SERVICIOS A LA COMUNIDAD	226	SERVICIOS COMUNALES	10	Prestación de servicios públicos municipales	E	Prestación de Servicios Públicos	Gestión de políticas públicas en materia de prestación de servicios públicos	31311	AGUA	GASTO CORRIENTE	11	RECURSOS FISCALES	68,800.00

DOCUMENTO SÓLO PARA CONSULTA

Clasificación Administrativa	Clasificación Funcional						Clasificación Programática					Clasificación por Objeto del Gasto		Clasificación por Tipo de Gasto	Sub-Fuente de Financiamiento		Importe
Unidad Responsable	Clave	Finalidad	Clave	Función	Clave	Sub-Función	Clave	Programa	Clave	Sub-Programa	Actividad Programática	No.	Partida Específica	Concepto	Clave	Fuente de Financiamiento	
DIRECCIÓN DE SERVICIOS MUNICIPALES	2	DESARROLLO SOCIAL	22	VIVIENDA Y SERVICIOS A LA COMUNIDAD	226	SERVICIOS COMUNALES	10	Prestación de servicios públicos municipales	E	Prestación de Servicios Públicos	Gestión de políticas públicas en materia de prestación de servicios públicos	31411	TELEFONÍA TRADICIONAL	GASTO CORRIENTE	11	RECURSOS FISCALES	40,842.80
DIRECCIÓN DE SERVICIOS MUNICIPALES	2	DESARROLLO SOCIAL	22	VIVIENDA Y SERVICIOS A LA COMUNIDAD	226	SERVICIOS COMUNALES	10	Prestación de servicios públicos municipales	E	Prestación de Servicios Públicos	Gestión de políticas públicas en materia de prestación de servicios públicos	32211	ARRENDAMIENTO DE EDIFICIOS	GASTO CORRIENTE	11	RECURSOS FISCALES	696,000.00
DIRECCIÓN DE SERVICIOS MUNICIPALES	2	DESARROLLO SOCIAL	22	VIVIENDA Y SERVICIOS A LA COMUNIDAD	226	SERVICIOS COMUNALES	10	Prestación de servicios públicos municipales	E	Prestación de Servicios Públicos	Gestión de políticas públicas en materia de prestación de servicios públicos	32911	OTROS ARRENDAMIENTOS	GASTO CORRIENTE	11	RECURSOS FISCALES	66,000.00
DIRECCIÓN DE SERVICIOS MUNICIPALES	2	DESARROLLO SOCIAL	22	VIVIENDA Y SERVICIOS A LA COMUNIDAD	226	SERVICIOS COMUNALES	10	Prestación de servicios públicos municipales	E	Prestación de Servicios Públicos	Gestión de políticas públicas en materia de prestación de servicios públicos	33611	SERVICIOS DE APOYO ADMINISTRATIVO, TRADUCCIÓN, FOTOCOPIADO E IMPRESIÓN	GASTO CORRIENTE	11	RECURSOS FISCALES	84,000.00
DIRECCIÓN DE SERVICIOS MUNICIPALES	2	DESARROLLO SOCIAL	22	VIVIENDA Y SERVICIOS A LA COMUNIDAD	226	SERVICIOS COMUNALES	10	Prestación de servicios públicos municipales	E	Prestación de Servicios Públicos	Gestión de políticas públicas en materia de prestación de servicios públicos	37111	PASAJES AÉREOS	GASTO CORRIENTE	11	RECURSOS FISCALES	26,000.00
DIRECCIÓN DE SERVICIOS MUNICIPALES	2	DESARROLLO SOCIAL	22	VIVIENDA Y SERVICIOS A LA COMUNIDAD	226	SERVICIOS COMUNALES	10	Prestación de servicios públicos municipales	E	Prestación de Servicios Públicos	Gestión de políticas públicas en materia de prestación de servicios públicos	37511	VIÁTICOS EN EL PAÍS	GASTO CORRIENTE	11	RECURSOS FISCALES	27,500.00
DIRECCIÓN DE SERVICIOS MUNICIPALES	2	DESARROLLO SOCIAL	22	VIVIENDA Y SERVICIOS A LA COMUNIDAD	226	SERVICIOS COMUNALES	10	Prestación de servicios públicos municipales	E	Prestación de Servicios Públicos	Gestión de políticas públicas en materia de prestación de servicios públicos	39911	OTROS SERVICIOS GENERALES	GASTO CORRIENTE	11	RECURSOS FISCALES	12,000.00
DIRECCIÓN DE SISTEMAS DE INFORMACIÓN	1	GOBIERNO	13	COORDINACIÓN DE LA POLÍTICA DE GOBIERNO	131	PRESIDENCIA/GUBERNATURA	01	Gobernanza Municipal	O	Apoyo a la función pública y al mejoramiento de la gestión	Implementación de sistemas de información	33611	SERVICIOS DE APOYO ADMINISTRATIVO, TRADUCCIÓN, FOTOCOPIADO E IMPRESIÓN	GASTO CORRIENTE	11	RECURSOS FISCALES	170,000.00
INSTITUTO MUNICIPAL DE LA MUJER	2	DESARROLLO SOCIAL	27	OTROS ASUNTOS SOCIALES	271	OTROS ASUNTOS SOCIALES	25	Perspectiva de Género y Derechos Humanos de las Mujeres	F	Promoción y fomento	Realización de visitas a las agencias municipales y de policía para brindar asesoría legal, psicológica, orientación médica y fomentar el respeto a los derechos humanos de las mujeres	11311	SUELDOS BASE AL PERSONAL SINDICALIZADO	GASTO CORRIENTE	11	RECURSOS FISCALES	112,552.96

DOCUMENTO SÓLO PARA CONSULTA

Clasificación Administrativa	Clasificación Funcional						Clasificación Programática					Clasificación por Objeto del Gasto		Clasificación por Tipo de Gasto	Sub-Fuente de Financiamiento		Importe
Unidad Responsable	Clave	Finalidad	Clave	Función	Clave	Sub-Función	Clave	Programa	Clave	Sub-Programa	Actividad Programática	No.	Partida Específica	Concepto	Clave	Fuente de Financiamiento	
INSTITUTO MUNICIPAL DE LA MUJER	2	DESARROLLO SOCIAL	27	OTROS ASUNTOS SOCIALES	271	OTROS ASUNTOS SOCIALES	25	Perspectiva de Género y Derechos Humanos de las Mujeres	F	Promoción y fomento	Realización de visitas a las agencias municipales y de policía para brindar asesoría legal, psicológica, orientación médica y fomentar el respeto a los derechos humanos de las mujeres		SUELDOS BASE AL PERSONAL SINDICALIZADO	GASTO CORRIENTE	15	RECURSOS FEDERALES	1,238,082.56
INSTITUTO MUNICIPAL DE LA MUJER	2	DESARROLLO SOCIAL	27	OTROS ASUNTOS SOCIALES	271	OTROS ASUNTOS SOCIALES	25	Perspectiva de Género y Derechos Humanos de las Mujeres	F	Promoción y fomento	Realización de visitas a las agencias municipales y de policía para brindar asesoría legal, psicológica, orientación médica y fomentar el respeto a los derechos humanos de las mujeres	11321	SUELDOS BASE AL PERSONAL DE CONFIANZA	GASTO CORRIENTE	11	RECURSOS FISCALES	128,332.75
INSTITUTO MUNICIPAL DE LA MUJER	2	DESARROLLO SOCIAL	27	OTROS ASUNTOS SOCIALES	271	OTROS ASUNTOS SOCIALES	25	Perspectiva de Género y Derechos Humanos de las Mujeres	F	Promoción y fomento	Realización de visitas a las agencias municipales y de policía para brindar asesoría legal, psicológica, orientación médica y fomentar el respeto a los derechos humanos de las mujeres		SUELDOS BASE AL PERSONAL DE CONFIANZA	GASTO CORRIENTE	15	RECURSOS FEDERALES	1,411,660.25
INSTITUTO MUNICIPAL DE LA MUJER	2	DESARROLLO SOCIAL	27	OTROS ASUNTOS SOCIALES	271	OTROS ASUNTOS SOCIALES	25	Perspectiva de Género y Derechos Humanos de las Mujeres	F	Promoción y fomento	Realización de visitas a las agencias municipales y de policía para brindar asesoría legal, psicológica, orientación médica y fomentar el respeto a los derechos humanos de las mujeres	13111	QUINQUENIOS PERSONAL SINDICALIZADO	GASTO CORRIENTE	11	RECURSOS FISCALES	9,052.68
INSTITUTO MUNICIPAL DE LA MUJER	2	DESARROLLO SOCIAL	27	OTROS ASUNTOS SOCIALES	271	OTROS ASUNTOS SOCIALES	25	Perspectiva de Género y Derechos Humanos de las Mujeres	F	Promoción y fomento	Realización de visitas a las agencias municipales y de policía para brindar asesoría legal, psicológica, orientación médica y fomentar el respeto a los derechos humanos de las mujeres		QUINQUENIOS PERSONAL SINDICALIZADO	GASTO CORRIENTE	15	RECURSOS FEDERALES	99,579.48
INSTITUTO MUNICIPAL DE LA MUJER	2	DESARROLLO SOCIAL	27	OTROS ASUNTOS SOCIALES	271	OTROS ASUNTOS SOCIALES	25	Perspectiva de Género y Derechos Humanos de las Mujeres	F	Promoción y fomento	Realización de visitas a las agencias municipales y de policía para brindar asesoría legal, psicológica, orientación médica y fomentar el respeto a los derechos humanos de las mujeres	13121	QUINQUENIOS PERSONAL DE CONFIANZA	GASTO CORRIENTE	11	RECURSOS FISCALES	247.95
INSTITUTO MUNICIPAL DE LA MUJER	2	DESARROLLO SOCIAL	27	OTROS ASUNTOS SOCIALES	271	OTROS ASUNTOS SOCIALES	25	Perspectiva de Género y Derechos Humanos de las Mujeres	F	Promoción y fomento	Realización de visitas a las agencias municipales y de policía para brindar asesoría legal, psicológica, orientación médica y fomentar el respeto a los derechos humanos de		QUINQUENIOS PERSONAL DE CONFIANZA	GASTO CORRIENTE	15	RECURSOS FEDERALES	2,727.45

DOCUMENTO SOLO PARA CONSULTA

Clasificación Administrativa	Clasificación Funcional						Clasificación Programática					Clasificación por Objeto del Gasto		Clasificación por Tipo de Gasto	Sub-Fuente de Financiamiento		Importe
Unidad Responsable	Clave	Finalidad	Clave	Función	Clave	Sub-Función	Clave	Programa	Clave	Sub-Programa	Actividad Programática	No.	Partida Específica	Concepto	Clave	Fuente de Financiamiento	
											las mujeres						
INSTITUTO MUNICIPAL DE LA MUJER	2	DESARROLLO SOCIAL	27	OTROS ASUNTOS SOCIALES	271	OTROS ASUNTOS SOCIALES	25	Perspectiva de Género y Derechos Humanos de las Mujeres	F	Promoción y fomento	Realización de visitas a las agencias municipales y de policía para brindar asesoría legal, psicológica, orientación médica y fomentar el respeto a los derechos humanos de las mujeres	13211	PRIMA VACACIONAL	GASTO CORRIENTE	11	RECURSOS FISCALES	10,161.52
INSTITUTO MUNICIPAL DE LA MUJER	2	DESARROLLO SOCIAL	27	OTROS ASUNTOS SOCIALES	271	OTROS ASUNTOS SOCIALES	25	Perspectiva de Género y Derechos Humanos de las Mujeres	F	Promoción y fomento	Realización de visitas a las agencias municipales y de policía para brindar asesoría legal, psicológica, orientación médica y fomentar el respeto a los derechos humanos de las mujeres	13211	PRIMA VACACIONAL	GASTO CORRIENTE	15	RECURSOS FEDERALES	111,776.72
INSTITUTO MUNICIPAL DE LA MUJER	2	DESARROLLO SOCIAL	27	OTROS ASUNTOS SOCIALES	271	OTROS ASUNTOS SOCIALES	25	Perspectiva de Género y Derechos Humanos de las Mujeres	F	Promoción y fomento	Realización de visitas a las agencias municipales y de policía para brindar asesoría legal, psicológica, orientación médica y fomentar el respeto a los derechos humanos de las mujeres	13221	GRATIFICACIÓN DE FIN DE AÑO	GASTO CORRIENTE	15	RECURSOS FEDERALES	614,341.63
INSTITUTO MUNICIPAL DE LA MUJER	2	DESARROLLO SOCIAL	27	OTROS ASUNTOS SOCIALES	271	OTROS ASUNTOS SOCIALES	25	Perspectiva de Género y Derechos Humanos de las Mujeres	F	Promoción y fomento	Realización de visitas a las agencias municipales y de policía para brindar asesoría legal, psicológica, orientación médica y fomentar el respeto a los derechos humanos de las mujeres	13421	COMPENSACIONES ADICIONALES POR SERVICIOS ESPECIALES	GASTO CORRIENTE	11	RECURSOS FISCALES	216,488.63
INSTITUTO MUNICIPAL DE LA MUJER	2	DESARROLLO SOCIAL	27	OTROS ASUNTOS SOCIALES	271	OTROS ASUNTOS SOCIALES	25	Perspectiva de Género y Derechos Humanos de las Mujeres	F	Promoción y fomento	Realización de visitas a las agencias municipales y de policía para brindar asesoría legal, psicológica, orientación médica y fomentar el respeto a los derechos humanos de las mujeres	13421	COMPENSACIONES ADICIONALES POR SERVICIOS ESPECIALES	GASTO CORRIENTE	15	RECURSOS FEDERALES	2,381,374.93
INSTITUTO MUNICIPAL DE LA MUJER	2	DESARROLLO SOCIAL	27	OTROS ASUNTOS SOCIALES	271	OTROS ASUNTOS SOCIALES	25	Perspectiva de Género y Derechos Humanos de las Mujeres	F	Promoción y fomento	Realización de visitas a las agencias municipales y de policía para brindar asesoría legal, psicológica, orientación médica y	14111	APORTACIONES DE SEGURIDAD SOCIAL	GASTO CORRIENTE	15	RECURSOS FEDERALES	628,968.00

DOCUMENTO SÓLO PARA CONSULTA

Clasificación Administrativa	Clasificación Funcional						Clasificación Programática					Clasificación por Objeto del Gasto		Clasificación por Tipo de Gasto	Sub-Fuente de Financiamiento		Importe
Unidad Responsable	Clave	Finalidad	Clave	Función	Clave	Sub-Función	Clave	Programa	Clave	Sub-Programa	Actividad Programática	No.	Partida Específica	Concepto	Clave	Fuente de Financiamiento	
											fomentar el respeto a los derechos humanos de las mujeres						
INSTITUTO MUNICIPAL DE LA MUJER	2	DESARROLLO SOCIAL	27	OTROS ASUNTOS SOCIALES	271	OTROS ASUNTOS SOCIALES	25	Perspectiva de Género y Derechos Humanos de las Mujeres	F	Promoción y fomento	Realización de visitas a las agencias municipales y de policía para brindar asesoría legal, psicológica, orientación médica y fomentar el respeto a los derechos humanos de las mujeres	14121	APORTACIONES PARA CESANTÍA Y VEJEZ	GASTO CORRIENTE	15	RECURSOS FEDERALES	187,610.40
INSTITUTO MUNICIPAL DE LA MUJER	2	DESARROLLO SOCIAL	27	OTROS ASUNTOS SOCIALES	271	OTROS ASUNTOS SOCIALES	25	Perspectiva de Género y Derechos Humanos de las Mujeres	F	Promoción y fomento	Realización de visitas a las agencias municipales y de policía para brindar asesoría legal, psicológica, orientación médica y fomentar el respeto a los derechos humanos de las mujeres	14311	APORTACIONES AL SISTEMA PARA EL RETIRO	GASTO CORRIENTE	11	RECURSOS FISCALES	7,312.00
INSTITUTO MUNICIPAL DE LA MUJER	2	DESARROLLO SOCIAL	27	OTROS ASUNTOS SOCIALES	271	OTROS ASUNTOS SOCIALES	25	Perspectiva de Género y Derechos Humanos de las Mujeres	F	Promoción y fomento	Realización de visitas a las agencias municipales y de policía para brindar asesoría legal, psicológica, orientación médica y fomentar el respeto a los derechos humanos de las mujeres	14311	APORTACIONES AL SISTEMA PARA EL RETIRO	GASTO CORRIENTE	15	RECURSOS FEDERALES	80,432.00
INSTITUTO MUNICIPAL DE LA MUJER	2	DESARROLLO SOCIAL	27	OTROS ASUNTOS SOCIALES	271	OTROS ASUNTOS SOCIALES	25	Perspectiva de Género y Derechos Humanos de las Mujeres	F	Promoción y fomento	Realización de visitas a las agencias municipales y de policía para brindar asesoría legal, psicológica, orientación médica y fomentar el respeto a los derechos humanos de las mujeres	15111	APORTACIONES AL FONDO DE PENSIONES	GASTO CORRIENTE	11	RECURSOS FISCALES	28,906.28
INSTITUTO MUNICIPAL DE LA MUJER	2	DESARROLLO SOCIAL	27	OTROS ASUNTOS SOCIALES	271	OTROS ASUNTOS SOCIALES	25	Perspectiva de Género y Derechos Humanos de las Mujeres	F	Promoción y fomento	Realización de visitas a las agencias municipales y de policía para brindar asesoría legal, psicológica, orientación médica y fomentar el respeto a los derechos humanos de las mujeres	15111	APORTACIONES AL FONDO DE PENSIONES	GASTO CORRIENTE	15	RECURSOS FEDERALES	317,969.08
INSTITUTO MUNICIPAL DE LA MUJER	2	DESARROLLO SOCIAL	27	OTROS ASUNTOS SOCIALES	271	OTROS ASUNTOS SOCIALES	25	Perspectiva de Género y Derechos Humanos de las Mujeres	F	Promoción y fomento	Realización de visitas a las agencias municipales y de policía para brindar asesoría legal, psicológica,	15411	PRESTACIONES CONTRACTUALES	GASTO CORRIENTE	11	RECURSOS FISCALES	123,055.03

DOCUMENTO SÓLO PARA CONSULTA

Clasificación Administrativa	Clasificación Funcional						Clasificación Programática					Clasificación por Objeto del Gasto		Clasificación por Tipo de Gasto	Sub-Fuente de Financiamiento		Importe
Unidad Responsable	Clave	Finalidad	Clave	Función	Clave	Sub-Función	Clave	Programa	Clave	Sub-Programa	Actividad Programática	No.	Partida Específica	Concepto	Clave	Fuente de Financiamiento	
											orientación médica y fomentar el respeto a los derechos humanos de las mujeres						
INSTITUTO MUNICIPAL DE LA MUJER	2	DESARROLLO SOCIAL	27	OTROS ASUNTOS SOCIALES	271	OTROS ASUNTOS SOCIALES	25	Perspectiva de Género y Derechos Humanos de las Mujeres	F	Promoción y fomento	Realización de visitas a las agencias municipales y de policía para brindar asesoría legal, psicológica, orientación médica y fomentar el respeto a los derechos humanos de las mujeres		PRESTACIONES CONTRACTUALES	GASTO CORRIENTE	15	RECURSOS FEDERALES	1,353,605.33
INSTITUTO MUNICIPAL DE LA MUJER	2	DESARROLLO SOCIAL	27	OTROS ASUNTOS SOCIALES	271	OTROS ASUNTOS SOCIALES	25	Perspectiva de Género y Derechos Humanos de las Mujeres	F	Promoción y fomento	Realización de visitas a las agencias municipales y de policía para brindar asesoría legal, psicológica, orientación médica y fomentar el respeto a los derechos humanos de las mujeres	41411	ASIGNACIONES A ORGANISMOS DESCENTRALIZADOS	GASTO CORRIENTE	11	RECURSOS FISCALES	2,105,031.37
PRESIDENCIA MUNICIPAL	1	GOBIERNO	13	COORDINACIÓN DE LA POLÍTICA DE GOBIERNO	131	PRESIDENCIA/GUBERNATURA	01	Gobernanza Municipal	O	Apoyo a la función pública y al mejoramiento de la gestión	Vigilancia de la Administración Pública Municipal	11311	SUELDOS BASE AL PERSONAL SINDICALIZADO	GASTO CORRIENTE	11	RECURSOS FISCALES	60,551.64
PRESIDENCIA MUNICIPAL	1	GOBIERNO	13	COORDINACIÓN DE LA POLÍTICA DE GOBIERNO	131	PRESIDENCIA/GUBERNATURA	01	Gobernanza Municipal	O	Apoyo a la función pública y al mejoramiento de la gestión	Vigilancia de la Administración Pública Municipal		SUELDOS BASE AL PERSONAL SINDICALIZADO	GASTO CORRIENTE	15	RECURSOS FEDERALES	666,068.04
PRESIDENCIA MUNICIPAL	1	GOBIERNO	13	COORDINACIÓN DE LA POLÍTICA DE GOBIERNO	131	PRESIDENCIA/GUBERNATURA	01	Gobernanza Municipal	O	Apoyo a la función pública y al mejoramiento de la gestión	Vigilancia de la Administración Pública Municipal	11321	SUELDOS BASE AL PERSONAL DE CONFIANZA	GASTO CORRIENTE	11	RECURSOS FISCALES	247,414.91
PRESIDENCIA MUNICIPAL	1	GOBIERNO	13	COORDINACIÓN DE LA POLÍTICA DE GOBIERNO	131	PRESIDENCIA/GUBERNATURA	01	Gobernanza Municipal	O	Apoyo a la función pública y al mejoramiento de la gestión	Vigilancia de la Administración Pública Municipal		SUELDOS BASE AL PERSONAL DE CONFIANZA	GASTO CORRIENTE	15	RECURSOS FEDERALES	2,721,564.01
PRESIDENCIA MUNICIPAL	1	GOBIERNO	13	COORDINACIÓN DE LA POLÍTICA DE GOBIERNO	131	PRESIDENCIA/GUBERNATURA	01	Gobernanza Municipal	O	Apoyo a la función pública y al mejoramiento de la gestión	Vigilancia de la Administración Pública Municipal	13111	QUINQUENIOS PERSONAL SINDICALIZADO	GASTO CORRIENTE	11	RECURSOS FISCALES	4,281.57
PRESIDENCIA MUNICIPAL	1	GOBIERNO	13	COORDINACIÓN DE LA POLÍTICA DE GOBIERNO	131	PRESIDENCIA/GUBERNATURA	01	Gobernanza Municipal	O	Apoyo a la función pública y al mejoramiento de la gestión	Vigilancia de la Administración Pública Municipal		QUINQUENIOS PERSONAL SINDICALIZADO	GASTO CORRIENTE	15	RECURSOS FEDERALES	47,097.27
PRESIDENCIA MUNICIPAL	1	GOBIERNO	13	COORDINACIÓN DE LA POLÍTICA DE GOBIERNO	131	PRESIDENCIA/GUBERNATURA	01	Gobernanza Municipal	O	Apoyo a la función pública y al mejoramiento de la gestión	Vigilancia de la Administración Pública Municipal	13121	QUINQUENIOS PERSONAL DE CONFIANZA	GASTO CORRIENTE	11	RECURSOS FISCALES	4,982.33

DOCUMENTO SOLO PARA CONSULTA

Clasificación Administrativa	Clasificación Funcional						Clasificación Programática					Clasificación por Objeto del Gasto		Clasificación por Tipo de Gasto	Sub-Fuente de Financiamiento		Importe
Unidad Responsable	Clave	Finalidad	Clave	Función	Clave	Sub-Función	Clave	Programa	Clave	Sub-Programa	Actividad Programática	No.	Partida Especifica	Concepto	Clave	Fuente de Financiamiento	
PRESIDENCIA MUNICIPAL	1	GOBIERNO	13	COORDINACIÓN DE LA POLÍTICA DE GOBIERNO	131	PRESIDENCIA/GUBERNATURA	01	Gobernanza Municipal	O	Apoyo a la función pública y al mejoramiento de la gestión	Vigilancia de la Administración Pública Municipal		QUINQUENIOS PERSONAL DE CONFIANZA	GASTO CORRIENTE	15	RECURSOS FEDERALES	54,805.63
PRESIDENCIA MUNICIPAL	1	GOBIERNO	13	COORDINACIÓN DE LA POLÍTICA DE GOBIERNO	131	PRESIDENCIA/GUBERNATURA	01	Gobernanza Municipal	O	Apoyo a la función pública y al mejoramiento de la gestión	Vigilancia de la Administración Pública Municipal	13211	PRIMA VACACIONAL	GASTO CORRIENTE	11	RECURSOS FISCALES	12,224.34
PRESIDENCIA MUNICIPAL	1	GOBIERNO	13	COORDINACIÓN DE LA POLÍTICA DE GOBIERNO	131	PRESIDENCIA/GUBERNATURA	01	Gobernanza Municipal	O	Apoyo a la función pública y al mejoramiento de la gestión	Vigilancia de la Administración Pública Municipal		PRIMA VACACIONAL	GASTO CORRIENTE	15	RECURSOS FEDERALES	134,467.74
PRESIDENCIA MUNICIPAL	1	GOBIERNO	13	COORDINACIÓN DE LA POLÍTICA DE GOBIERNO	131	PRESIDENCIA/GUBERNATURA	01	Gobernanza Municipal	O	Apoyo a la función pública y al mejoramiento de la gestión	Vigilancia de la Administración Pública Municipal	13221	GRATIFICACIÓN DE FIN DE AÑO	GASTO CORRIENTE	15	RECURSOS FEDERALES	776,640.61
PRESIDENCIA MUNICIPAL	1	GOBIERNO	13	COORDINACIÓN DE LA POLÍTICA DE GOBIERNO	131	PRESIDENCIA/GUBERNATURA	01	Gobernanza Municipal	O	Apoyo a la función pública y al mejoramiento de la gestión	Vigilancia de la Administración Pública Municipal	13411	REMUNERACIÓN AL DESEMPEÑO LABORAL	GASTO CORRIENTE	15	RECURSOS FEDERALES	11,824,588.32
PRESIDENCIA MUNICIPAL	1	GOBIERNO	13	COORDINACIÓN DE LA POLÍTICA DE GOBIERNO	131	PRESIDENCIA/GUBERNATURA	01	Gobernanza Municipal	O	Apoyo a la función pública y al mejoramiento de la gestión	Vigilancia de la Administración Pública Municipal	13421	COMPENSACIONES ADICIONALES POR SERVICIOS ESPECIALES	GASTO CORRIENTE	11	RECURSOS FISCALES	192,922.43
PRESIDENCIA MUNICIPAL	1	GOBIERNO	13	COORDINACIÓN DE LA POLÍTICA DE GOBIERNO	131	PRESIDENCIA/GUBERNATURA	01	Gobernanza Municipal	O	Apoyo a la función pública y al mejoramiento de la gestión	Vigilancia de la Administración Pública Municipal		COMPENSACIONES ADICIONALES POR SERVICIOS ESPECIALES	GASTO CORRIENTE	15	RECURSOS FEDERALES	2,122,146.73
PRESIDENCIA MUNICIPAL	1	GOBIERNO	13	COORDINACIÓN DE LA POLÍTICA DE GOBIERNO	131	PRESIDENCIA/GUBERNATURA	01	Gobernanza Municipal	O	Apoyo a la función pública y al mejoramiento de la gestión	Vigilancia de la Administración Pública Municipal	14111	APORTACIONES DE SEGURIDAD SOCIAL	GASTO CORRIENTE	15	RECURSOS FEDERALES	786,210.00
PRESIDENCIA MUNICIPAL	1	GOBIERNO	13	COORDINACIÓN DE LA POLÍTICA DE GOBIERNO	131	PRESIDENCIA/GUBERNATURA	01	Gobernanza Municipal	O	Apoyo a la función pública y al mejoramiento de la gestión	Vigilancia de la Administración Pública Municipal	14121	APORTACIONES PARA CESANTÍA Y VEJEZ	GASTO CORRIENTE	15	RECURSOS FEDERALES	234,513.00
PRESIDENCIA MUNICIPAL	1	GOBIERNO	13	COORDINACIÓN DE LA POLÍTICA DE GOBIERNO	131	PRESIDENCIA/GUBERNATURA	01	Gobernanza Municipal	O	Apoyo a la función pública y al mejoramiento de la gestión	Vigilancia de la Administración Pública Municipal	14311	APORTACIONES AL SISTEMA PARA EL RETIRO	GASTO CORRIENTE	11	RECURSOS FISCALES	9,140.00
PRESIDENCIA MUNICIPAL	1	GOBIERNO	13	COORDINACIÓN DE LA POLÍTICA DE GOBIERNO	131	PRESIDENCIA/GUBERNATURA	01	Gobernanza Municipal	O	Apoyo a la función pública y al mejoramiento de la gestión	Vigilancia de la Administración Pública Municipal		APORTACIONES AL SISTEMA PARA EL RETIRO	GASTO CORRIENTE	15	RECURSOS FEDERALES	100,540.00
PRESIDENCIA MUNICIPAL	1	GOBIERNO	13	COORDINACIÓN DE LA POLÍTICA DE GOBIERNO	131	PRESIDENCIA/GUBERNATURA	01	Gobernanza Municipal	O	Apoyo a la función pública y al mejoramiento de la gestión	Vigilancia de la Administración Pública Municipal	15111	APORTACIONES AL FONDO DE PENSIONES	GASTO CORRIENTE	11	RECURSOS FISCALES	36,956.06

DOCUMENTO SOLO PARA CONSULTA

Clasificación Administrativa	Clasificación Funcional						Clasificación Programática					Clasificación por Objeto del Gasto		Clasificación por Tipo de Gasto	Sub-Fuente de Financiamiento		Importe
Unidad Responsable	Clave	Finalidad	Clave	Función	Clave	Sub-Función	Clave	Programa	Clave	Sub-Programa	Actividad Programática	No.	Partida Específica	Concepto	Clave	Fuente de Financiamiento	
PRESIDENCIA MUNICIPAL	1	GOBIERNO	13	COORDINACIÓN DE LA POLÍTICA DE GOBIERNO	131	PRESIDENCIA/GUBERNATURA	01	Gobernanza Municipal	O	Apoyo a la función pública y al mejoramiento de la gestión	Vigilancia de la Administración Pública Municipal		APORTACIONES AL FONDO DE PENSIONES	GASTO CORRIENTE	15	RECURSOS FEDERALES	406,516.66
PRESIDENCIA MUNICIPAL	1	GOBIERNO	13	COORDINACIÓN DE LA POLÍTICA DE GOBIERNO	131	PRESIDENCIA/GUBERNATURA	01	Gobernanza Municipal	O	Apoyo a la función pública y al mejoramiento de la gestión	Vigilancia de la Administración Pública Municipal	15411	PRESTACIONES CONTRACTUALES	GASTO CORRIENTE	11	RECURSOS FISCALES	128,669.50
PRESIDENCIA MUNICIPAL	1	GOBIERNO	13	COORDINACIÓN DE LA POLÍTICA DE GOBIERNO	131	PRESIDENCIA/GUBERNATURA	01	Gobernanza Municipal	O	Apoyo a la función pública y al mejoramiento de la gestión	Vigilancia de la Administración Pública Municipal		PRESTACIONES CONTRACTUALES	GASTO CORRIENTE	15	RECURSOS FEDERALES	1,415,364.50
PRESIDENCIA MUNICIPAL	1	GOBIERNO	13	COORDINACIÓN DE LA POLÍTICA DE GOBIERNO	131	PRESIDENCIA/GUBERNATURA	01	Gobernanza Municipal	O	Apoyo a la función pública y al mejoramiento de la gestión	Vigilancia de la Administración Pública Municipal	21111	MATERIALES, ÚTILES Y EQUIPOS MENORES DE OFICINA	GASTO CORRIENTE	11	RECURSOS FISCALES	185,000.00
PRESIDENCIA MUNICIPAL	1	GOBIERNO	13	COORDINACIÓN DE LA POLÍTICA DE GOBIERNO	131	PRESIDENCIA/GUBERNATURA	01	Gobernanza Municipal	O	Apoyo a la función pública y al mejoramiento de la gestión	Vigilancia de la Administración Pública Municipal	21211	MATERIALES Y ÚTILES DE IMPRESIÓN Y REPRODUCCIÓN	GASTO CORRIENTE	11	RECURSOS FISCALES	30,000.00
PRESIDENCIA MUNICIPAL	1	GOBIERNO	13	COORDINACIÓN DE LA POLÍTICA DE GOBIERNO	131	PRESIDENCIA/GUBERNATURA	01	Gobernanza Municipal	O	Apoyo a la función pública y al mejoramiento de la gestión	Vigilancia de la Administración Pública Municipal	21611	MATERIAL DE LIMPIEZA	GASTO CORRIENTE	11	RECURSOS FISCALES	60,000.00
PRESIDENCIA MUNICIPAL	1	GOBIERNO	13	COORDINACIÓN DE LA POLÍTICA DE GOBIERNO	131	PRESIDENCIA/GUBERNATURA	01	Gobernanza Municipal	O	Apoyo a la función pública y al mejoramiento de la gestión	Vigilancia de la Administración Pública Municipal	22111	PRODUCTOS ALIMENTICIOS PARA PERSONAS	GASTO CORRIENTE	11	RECURSOS FISCALES	230,000.00
PRESIDENCIA MUNICIPAL	1	GOBIERNO	13	COORDINACIÓN DE LA POLÍTICA DE GOBIERNO	131	PRESIDENCIA/GUBERNATURA	01	Gobernanza Municipal	O	Apoyo a la función pública y al mejoramiento de la gestión	Vigilancia de la Administración Pública Municipal	24811	MATERIALES COMPLEMENTARIOS	GASTO CORRIENTE	11	RECURSOS FISCALES	1,803.37
PRESIDENCIA MUNICIPAL	1	GOBIERNO	13	COORDINACIÓN DE LA POLÍTICA DE GOBIERNO	131	PRESIDENCIA/GUBERNATURA	01	Gobernanza Municipal	O	Apoyo a la función pública y al mejoramiento de la gestión	Vigilancia de la Administración Pública Municipal	26111	COMBUSTIBLES, LUBRICANTES Y ADITIVOS	GASTO CORRIENTE	11	RECURSOS FISCALES	85,600.01
PRESIDENCIA MUNICIPAL	1	GOBIERNO	13	COORDINACIÓN DE LA POLÍTICA DE GOBIERNO	131	PRESIDENCIA/GUBERNATURA	01	Gobernanza Municipal	O	Apoyo a la función pública y al mejoramiento de la gestión	Vigilancia de la Administración Pública Municipal	31311	AGUA	GASTO CORRIENTE	11	RECURSOS FISCALES	175,200.00
PRESIDENCIA MUNICIPAL	1	GOBIERNO	13	COORDINACIÓN DE LA POLÍTICA DE GOBIERNO	131	PRESIDENCIA/GUBERNATURA	01	Gobernanza Municipal	O	Apoyo a la función pública y al mejoramiento de la gestión	Vigilancia de la Administración Pública Municipal	31411	TELEFONÍA TRADICIONAL	GASTO CORRIENTE	11	RECURSOS FISCALES	110,186.04
PRESIDENCIA MUNICIPAL	1	GOBIERNO	13	COORDINACIÓN DE LA POLÍTICA DE GOBIERNO	131	PRESIDENCIA/GUBERNATURA	01	Gobernanza Municipal	O	Apoyo a la función pública y al mejoramiento de la gestión	Vigilancia de la Administración Pública Municipal	31711	SERVICIOS DE ACCESO DE INTERNET, REDES Y PROCESAMIENTO DE INFORMACIÓN	GASTO CORRIENTE	11	RECURSOS FISCALES	1,500.00

DOCUMENTO SÓLO PARA CONSULTA

Clasificación Administrativa	Clasificación Funcional						Clasificación Programática					Clasificación por Objeto del Gasto		Clasificación por Tipo de Gasto	Sub-Fuente de Financiamiento		Importe
Unidad Responsable	Clave	Finalidad	Clave	Función	Clave	Sub-Función	Clave	Programa	Clave	Sub-Programa	Actividad Programática	No.	Partida Específica	Concepto	Clave	Fuente de Financiamiento	
PRESIDENCIA MUNICIPAL	1	GOBIERNO	13	COORDINACIÓN DE LA POLÍTICA DE GOBIERNO	131	PRESIDENCIA/GUBERNATURA	01	Gobernanza Municipal	O	Apoyo a la función pública y al mejoramiento de la gestión	Vigilancia de la Administración Pública Municipal	32911	OTROS ARRENDAMIENTOS	GASTO CORRIENTE	11	RECURSOS FISCALES	453,749.99
PRESIDENCIA MUNICIPAL	1	GOBIERNO	13	COORDINACIÓN DE LA POLÍTICA DE GOBIERNO	131	PRESIDENCIA/GUBERNATURA	01	Gobernanza Municipal	O	Apoyo a la función pública y al mejoramiento de la gestión	Vigilancia de la Administración Pública Municipal	35211	INSTALACIÓN, REPARACIÓN Y MANTENIMIENTO DE MOBILIARIO Y EQUIPO DE ADMINISTRACIÓN, EDUCACIONAL Y RECREATIVO	GASTO CORRIENTE	11	RECURSOS FISCALES	7,000.00
PRESIDENCIA MUNICIPAL	1	GOBIERNO	13	COORDINACIÓN DE LA POLÍTICA DE GOBIERNO	131	PRESIDENCIA/GUBERNATURA	01	Gobernanza Municipal	O	Apoyo a la función pública y al mejoramiento de la gestión	Vigilancia de la Administración Pública Municipal	35511	REPARACIÓN Y MANTENIMIENTO DE EQUIPO DE TRANSPORTE	GASTO CORRIENTE	11	RECURSOS FISCALES	50,000.00
PRESIDENCIA MUNICIPAL	1	GOBIERNO	13	COORDINACIÓN DE LA POLÍTICA DE GOBIERNO	131	PRESIDENCIA/GUBERNATURA	01	Gobernanza Municipal	O	Apoyo a la función pública y al mejoramiento de la gestión	Vigilancia de la Administración Pública Municipal	35711	INSTALACIÓN, REPARACIÓN Y MANTENIMIENTO DE MAQUINARIA, OTROS EQUIPOS Y HERRAMIENTA	GASTO CORRIENTE	11	RECURSOS FISCALES	18,000.00
PRESIDENCIA MUNICIPAL	1	GOBIERNO	13	COORDINACIÓN DE LA POLÍTICA DE GOBIERNO	131	PRESIDENCIA/GUBERNATURA	01	Gobernanza Municipal	O	Apoyo a la función pública y al mejoramiento de la gestión	Vigilancia de la Administración Pública Municipal	37111	PASAJES AÉREOS	GASTO CORRIENTE	11	RECURSOS FISCALES	65,333.32
PRESIDENCIA MUNICIPAL	1	GOBIERNO	13	COORDINACIÓN DE LA POLÍTICA DE GOBIERNO	131	PRESIDENCIA/GUBERNATURA	01	Gobernanza Municipal	O	Apoyo a la función pública y al mejoramiento de la gestión	Vigilancia de la Administración Pública Municipal	37211	PASAJES TERRESTRES	GASTO CORRIENTE	11	RECURSOS FISCALES	8,000.00
PRESIDENCIA MUNICIPAL	1	GOBIERNO	13	COORDINACIÓN DE LA POLÍTICA DE GOBIERNO	131	PRESIDENCIA/GUBERNATURA	01	Gobernanza Municipal	O	Apoyo a la función pública y al mejoramiento de la gestión	Vigilancia de la Administración Pública Municipal	37511	VIÁTICOS EN EL PAÍS	GASTO CORRIENTE	11	RECURSOS FISCALES	90,000.00
PRESIDENCIA MUNICIPAL	1	GOBIERNO	13	COORDINACIÓN DE LA POLÍTICA DE GOBIERNO	131	PRESIDENCIA/GUBERNATURA	01	Gobernanza Municipal	O	Apoyo a la función pública y al mejoramiento de la gestión	Vigilancia de la Administración Pública Municipal	39211	IMPUESTOS Y DERECHOS	GASTO CORRIENTE	11	RECURSOS FISCALES	20,000.00
PRESIDENCIA MUNICIPAL	1	GOBIERNO	13	COORDINACIÓN DE LA POLÍTICA DE GOBIERNO	131	PRESIDENCIA/GUBERNATURA	01	Gobernanza Municipal	O	Apoyo a la función pública y al mejoramiento de la gestión	Vigilancia de la Administración Pública Municipal	39911	OTROS SERVICIOS GENERALES	GASTO CORRIENTE	11	RECURSOS FISCALES	6,000.00
REGIDURÍAS	1	GOBIERNO	13	COORDINACIÓN DE LA POLÍTICA DE GOBIERNO	139	OTROS	03	Fortalecimiento de la gobernabilidad municipal	E	Prestación de Servicios Públicos	Participación y asistencia a sesiones de Cabildo	11311	SUELDOS BASE AL PERSONAL SINDICALIZADO	GASTO CORRIENTE	11	RECURSOS FISCALES	147,306.15
REGIDURÍAS	1	GOBIERNO	13	COORDINACIÓN DE LA POLÍTICA DE GOBIERNO	139	OTROS	03	Fortalecimiento de la gobernabilidad municipal	E	Prestación de Servicios Públicos	Participación y asistencia a sesiones de Cabildo		SUELDOS BASE AL PERSONAL SINDICALIZADO	GASTO CORRIENTE	15	RECURSOS FEDERALES	1,620,367.65
REGIDURÍAS	1	GOBIERNO	13	COORDINACIÓN DE LA POLÍTICA DE GOBIERNO	139	OTROS	03	Fortalecimiento de la gobernabilidad municipal	E	Prestación de Servicios Públicos	Participación y asistencia a sesiones de Cabildo	11321	SUELDOS BASE AL PERSONAL DE CONFIANZA	GASTO CORRIENTE	11	RECURSOS FISCALES	180,790.01
REGIDURÍAS	1	GOBIERNO	13	COORDINACIÓN DE LA POLÍTICA DE GOBIERNO	139	OTROS	03	Fortalecimiento de la gobernabilid	E	Prestación de Servicios Públicos	Participación y asistencia a sesiones de Cabildo		SUELDOS BASE AL PERSONAL DE CONFIANZA	GASTO CORRIENTE	15	RECURSOS FEDERALES	1,988,690.11

DOCUMENTO SÓLO PARA CONSULTA

Clasificación Administrativa	Clasificación Funcional						Clasificación Programática					Clasificación por Objeto del Gasto		Clasificación por Tipo de Gasto	Sub-Fuente de Financiamiento		Importe
Unidad Responsable	Clave	Finalidad	Clave	Función	Clave	Sub-Función	Clave	Programa	Clave	Sub-Programa	Actividad Programática	No.	Partida Específica	Concepto	Clave	Fuente de Financiamiento	
								ad municipal									
REGIDURÍAS	1	GOBIERNO	13	COORDINACIÓN DE LA POLÍTICA DE GOBIERNO	139	OTROS	03	Fortalecimiento de la gobernabilidad municipal	E	Prestación de Servicios Públicos	Participación y asistencia a sesiones de Cabildo	12211	SUELDOS BASE AL PERSONAL DE CONTRATO	GASTO CORRIENTE	11	RECURSOS FISCALES	398,500.00
REGIDURÍAS	1	GOBIERNO	13	COORDINACIÓN DE LA POLÍTICA DE GOBIERNO	139	OTROS	03	Fortalecimiento de la gobernabilidad municipal	E	Prestación de Servicios Públicos	Participación y asistencia a sesiones de Cabildo		SUELDOS BASE AL PERSONAL DE CONTRATO	GASTO CORRIENTE	15	RECURSOS FEDERALES	4,383,500.00
REGIDURÍAS	1	GOBIERNO	13	COORDINACIÓN DE LA POLÍTICA DE GOBIERNO	139	OTROS	03	Fortalecimiento de la gobernabilidad municipal	E	Prestación de Servicios Públicos	Participación y asistencia a sesiones de Cabildo	13111	QUINQUENIOS PERSONAL SINDICALIZADO	GASTO CORRIENTE	11	RECURSOS FISCALES	22,974.21
REGIDURÍAS	1	GOBIERNO	13	COORDINACIÓN DE LA POLÍTICA DE GOBIERNO	139	OTROS	03	Fortalecimiento de la gobernabilidad municipal	E	Prestación de Servicios Públicos	Participación y asistencia a sesiones de Cabildo		QUINQUENIOS PERSONAL SINDICALIZADO	GASTO CORRIENTE	15	RECURSOS FEDERALES	252,716.31
REGIDURÍAS	1	GOBIERNO	13	COORDINACIÓN DE LA POLÍTICA DE GOBIERNO	139	OTROS	03	Fortalecimiento de la gobernabilidad municipal	E	Prestación de Servicios Públicos	Participación y asistencia a sesiones de Cabildo	13121	QUINQUENIOS PERSONAL DE CONFIANZA	GASTO CORRIENTE	11	RECURSOS FISCALES	561.21
REGIDURÍAS	1	GOBIERNO	13	COORDINACIÓN DE LA POLÍTICA DE GOBIERNO	139	OTROS	03	Fortalecimiento de la gobernabilidad municipal	E	Prestación de Servicios Públicos	Participación y asistencia a sesiones de Cabildo		QUINQUENIOS PERSONAL DE CONFIANZA	GASTO CORRIENTE	15	RECURSOS FEDERALES	6,173.31
REGIDURÍAS	1	GOBIERNO	13	COORDINACIÓN DE LA POLÍTICA DE GOBIERNO	139	OTROS	03	Fortalecimiento de la gobernabilidad municipal	E	Prestación de Servicios Públicos	Participación y asistencia a sesiones de Cabildo	13211	PRIMA VACACIONAL	GASTO CORRIENTE	11	RECURSOS FISCALES	14,944.02
REGIDURÍAS	1	GOBIERNO	13	COORDINACIÓN DE LA POLÍTICA DE GOBIERNO	139	OTROS	03	Fortalecimiento de la gobernabilidad municipal	E	Prestación de Servicios Públicos	Participación y asistencia a sesiones de Cabildo		PRIMA VACACIONAL	GASTO CORRIENTE	15	RECURSOS FEDERALES	164,384.22
REGIDURÍAS	1	GOBIERNO	13	COORDINACIÓN DE LA POLÍTICA DE GOBIERNO	139	OTROS	03	Fortalecimiento de la gobernabilidad municipal	E	Prestación de Servicios Públicos	Participación y asistencia a sesiones de Cabildo	13221	GRATIFICACIÓN DE FIN DE AÑO	GASTO CORRIENTE	15	RECURSOS FEDERALES	1,029,956.23
REGIDURÍAS	1	GOBIERNO	13	COORDINACIÓN DE LA POLÍTICA DE GOBIERNO	139	OTROS	03	Fortalecimiento de la gobernabilidad municipal	E	Prestación de Servicios Públicos	Participación y asistencia a sesiones de Cabildo	13411	REMUNERACIÓN AL DESEMPEÑO LABORAL	GASTO CORRIENTE	15	RECURSOS FEDERALES	11,824,588.32
REGIDURÍAS	1	GOBIERNO	13	COORDINACIÓN DE LA POLÍTICA DE GOBIERNO	139	OTROS	03	Fortalecimiento de la gobernabilidad municipal	E	Prestación de Servicios Públicos	Participación y asistencia a sesiones de Cabildo	13421	COMPENSACIONES ADICIONALES POR SERVICIOS ESPECIALES	GASTO CORRIENTE	11	RECURSOS FISCALES	501,860.44
REGIDURÍAS	1	GOBIERNO	13	COORDINACIÓN DE LA POLÍTICA DE GOBIERNO	139	OTROS	03	Fortalecimiento de la gobernabilidad municipal	E	Prestación de Servicios Públicos	Participación y asistencia a sesiones de Cabildo		COMPENSACIONES ADICIONALES POR SERVICIOS ESPECIALES	GASTO CORRIENTE	15	RECURSOS FEDERALES	5,520,464.84
REGIDURÍAS	1	GOBIERNO	13	COORDINACIÓN DE LA POLÍTICA DE GOBIERNO	139	OTROS	03	Fortalecimiento de la gobernabilidad municipal	E	Prestación de Servicios Públicos	Participación y asistencia a sesiones de Cabildo	14111	APORTACIONES DE SEGURIDAD SOCIAL	GASTO CORRIENTE	15	RECURSOS FEDERALES	1,682,489.40
REGIDURÍAS	1	GOBIERNO	13	COORDINACIÓN DE LA POLÍTICA DE GOBIERNO	139	OTROS	03	Fortalecimiento de la gobernabilidad municipal	E	Prestación de Servicios Públicos	Participación y asistencia a sesiones de Cabildo	14121	APORTACIONES PARA CESANTÍA Y VEJEZ	GASTO CORRIENTE	15	RECURSOS FEDERALES	501,857.82
REGIDURÍAS	1	GOBIERNO	13	COORDINACIÓN DE LA POLÍTICA DE GOBIERNO	139	OTROS	03	Fortalecimiento de la gobernabilidad municipal	E	Prestación de Servicios Públicos	Participación y asistencia a sesiones de Cabildo	14311	APORTACIONES AL SISTEMA PARA EL RETIRO	GASTO CORRIENTE	11	RECURSOS FISCALES	19,559.60
REGIDURÍAS	1	GOBIERNO	13	COORDINACIÓN DE LA POLÍTICA DE GOBIERNO	139	OTROS	03	Fortalecimiento de la gobernabilidad municipal	E	Prestación de Servicios Públicos	Participación y asistencia a sesiones de Cabildo		APORTACIONES AL SISTEMA PARA EL RETIRO	GASTO CORRIENTE	15	RECURSOS FEDERALES	215,155.60
REGIDURÍAS	1	GOBIERNO	13	COORDINACIÓN DE LA POLÍTICA DE GOBIERNO	139	OTROS	03	Fortalecimiento de la gobernabilidad municipal	E	Prestación de Servicios Públicos	Participación y asistencia a sesiones de Cabildo	15111	APORTACIONES AL FONDO DE PENSIONES	GASTO CORRIENTE	11	RECURSOS FISCALES	39,371.60

DOCUMENTO PARA CONSULTA

Clasificación Administrativa	Clasificación Funcional						Clasificación Programática					Clasificación por Objeto del Gasto		Clasificación por Tipo de Gasto	Sub-Fuente de Financiamiento		Importe
Unidad Responsable	Clave	Finalidad	Clave	Función	Clave	Sub-Función	Clave	Programa	Clave	Sub-Programa	Actividad Programática	No.	Partida Especifica	Concepto	Clave	Fuente de Financiamiento	
REGIDURÍAS	1	GOBIERNO	13	COORDINACIÓN DE LA POLÍTICA DE GOBIERNO	139	OTROS	03	Fortalecimiento de la gobernabilidad municipal	E	Prestación de Servicios Públicos	Participación y asistencia a sesiones de Cabildo		APORTACIONES AL FONDO DE PENSIONES	GASTO CORRIENTE	15	RECURSOS FEDERALES	433,087.60
REGIDURÍAS	1	GOBIERNO	13	COORDINACIÓN DE LA POLÍTICA DE GOBIERNO	139	OTROS	03	Fortalecimiento de la gobernabilidad municipal	E	Prestación de Servicios Públicos	Participación y asistencia a sesiones de Cabildo	15411	PRESTACIONES CONTRACTUALES	GASTO CORRIENTE	11	RECURSOS FISCALES	166,247.66
REGIDURÍAS	1	GOBIERNO	13	COORDINACIÓN DE LA POLÍTICA DE GOBIERNO	139	OTROS	03	Fortalecimiento de la gobernabilidad municipal	E	Prestación de Servicios Públicos	Participación y asistencia a sesiones de Cabildo		PRESTACIONES CONTRACTUALES	GASTO CORRIENTE	15	RECURSOS FEDERALES	1,828,724.26
REGIDURÍAS	1	GOBIERNO	13	COORDINACIÓN DE LA POLÍTICA DE GOBIERNO	139	OTROS	03	Fortalecimiento de la gobernabilidad municipal	E	Prestación de Servicios Públicos	Participación y asistencia a sesiones de Cabildo	21111	MATERIALES, ÚTILES Y EQUIPOS MENORES DE OFICINA	GASTO CORRIENTE	11	RECURSOS FISCALES	157,000.00
REGIDURÍAS	1	GOBIERNO	13	COORDINACIÓN DE LA POLÍTICA DE GOBIERNO	139	OTROS	03	Fortalecimiento de la gobernabilidad municipal	E	Prestación de Servicios Públicos	Participación y asistencia a sesiones de Cabildo	21411	MATERIALES, ÚTILES Y EQUIPOS MENORES DE TECNOLOGÍAS DE LA INFORMACIÓN Y COMUNICACIONES	GASTO CORRIENTE	11	RECURSOS FISCALES	471,996.00
REGIDURÍAS	1	GOBIERNO	13	COORDINACIÓN DE LA POLÍTICA DE GOBIERNO	139	OTROS	03	Fortalecimiento de la gobernabilidad municipal	E	Prestación de Servicios Públicos	Participación y asistencia a sesiones de Cabildo	22111	PRODUCTOS ALIMENTICIOS PARA PERSONAS	GASTO CORRIENTE	11	RECURSOS FISCALES	847,944.00
REGIDURÍAS	1	GOBIERNO	13	COORDINACIÓN DE LA POLÍTICA DE GOBIERNO	139	OTROS	03	Fortalecimiento de la gobernabilidad municipal	E	Prestación de Servicios Públicos	Participación y asistencia a sesiones de Cabildo	26111	COMBUSTIBLES, LUBRICANTES Y ADITIVOS	GASTO CORRIENTE	11	RECURSOS FISCALES	240,000.00
REGIDURÍAS	1	GOBIERNO	13	COORDINACIÓN DE LA POLÍTICA DE GOBIERNO	139	OTROS	03	Fortalecimiento de la gobernabilidad municipal	E	Prestación de Servicios Públicos	Participación y asistencia a sesiones de Cabildo	31411	TELEFONÍA TRADICIONAL	GASTO CORRIENTE	11	RECURSOS FISCALES	83,396.86
REGIDURÍAS	1	GOBIERNO	13	COORDINACIÓN DE LA POLÍTICA DE GOBIERNO	139	OTROS	03	Fortalecimiento de la gobernabilidad municipal	E	Prestación de Servicios Públicos	Participación y asistencia a sesiones de Cabildo	33611	SERVICIOS DE APOYO ADMINISTRATIVO, TRADUCCIÓN, FOTOCOPIADO E IMPRESIÓN	GASTO CORRIENTE	11	RECURSOS FISCALES	57,830.58
REGIDURÍAS	1	GOBIERNO	13	COORDINACIÓN DE LA POLÍTICA DE GOBIERNO	139	OTROS	03	Fortalecimiento de la gobernabilidad municipal	E	Prestación de Servicios Públicos	Participación y asistencia a sesiones de Cabildo	37111	PASAJES AÉREOS	GASTO CORRIENTE	11	RECURSOS FISCALES	120,000.00
REGIDURÍAS	1	GOBIERNO	13	COORDINACIÓN DE LA POLÍTICA DE GOBIERNO	139	OTROS	03	Fortalecimiento de la gobernabilidad municipal	E	Prestación de Servicios Públicos	Participación y asistencia a sesiones de Cabildo	37511	VIÁTICOS EN EL PAÍS	GASTO CORRIENTE	11	RECURSOS FISCALES	391,020.00
SECRETARÍA DEL AYUNTAMIENTO	1	GOBIERNO	18	OTROS SERVICIOS GENERALES	183	SERVICIOS DE COMUNICACIÓN Y MEDIOS	16	Fortalecimiento del Cabildo Municipal	P	Planeación, seguimiento y evaluación de políticas públicas	Organización de Sesiones de Cabildo	11311	SUELDOS BASE AL PERSONAL SINDICALIZADO	GASTO CORRIENTE	11	RECURSOS FISCALES	256,996.46
SECRETARÍA DEL AYUNTAMIENTO	1	GOBIERNO	18	OTROS SERVICIOS GENERALES	183	SERVICIOS DE COMUNICACIÓN Y MEDIOS	16	Fortalecimiento del Cabildo Municipal	P	Planeación, seguimiento y evaluación de políticas públicas	Organización de Sesiones de Cabildo		SUELDOS BASE AL PERSONAL SINDICALIZADO	GASTO CORRIENTE	15	RECURSOS FEDERALES	2,826,961.06
SECRETARÍA DEL AYUNTAMIENTO	1	GOBIERNO	18	OTROS SERVICIOS GENERALES	183	SERVICIOS DE COMUNICACIÓN Y MEDIOS	16	Fortalecimiento del Cabildo Municipal	P	Planeación, seguimiento y evaluación de políticas públicas	Organización de Sesiones de Cabildo	11321	SUELDOS BASE AL PERSONAL DE CONFIANZA	GASTO CORRIENTE	11	RECURSOS FISCALES	162,929.79
SECRETARÍA DEL AYUNTAMIENTO	1	GOBIERNO	18	OTROS SERVICIOS GENERALES	183	SERVICIOS DE COMUNICACIÓN Y MEDIOS	16	Fortalecimiento del Cabildo Municipal	P	Planeación, seguimiento y evaluación de políticas públicas	Organización de Sesiones de Cabildo		SUELDOS BASE AL PERSONAL DE CONFIANZA	GASTO CORRIENTE	15	RECURSOS FEDERALES	1,792,227.69
SECRETARÍA DEL AYUNTAMIENTO	1	GOBIERNO	18	OTROS SERVICIOS GENERALES	183	SERVICIOS DE COMUNICACIÓN Y MEDIOS	16	Fortalecimiento del Cabildo	P	Planeación, seguimiento y evaluación	Organización de Sesiones de Cabildo	13111	QUINQUENIOS PERSONAL SINDICALIZADO	GASTO CORRIENTE	11	RECURSOS FISCALES	38,342.20

DOCUMENTO PARA CONSULTA SOLO

Clasificación Administrativa	Clasificación Funcional						Clasificación Programática					Clasificación por Objeto del Gasto		Clasificación por Tipo de Gasto	Sub-Fuente de Financiamiento		Importe
Unidad Responsable	Clave	Finalidad	Clave	Función	Clave	Sub-Función	Clave	Programa	Clave	Sub-Programa	Actividad Programática	No.	Partida Específica	Concepto	Clave	Fuente de Financiamiento	
								Municipal		de políticas públicas							
SECRETARÍA DEL AYUNTAMIENTO	1	GOBIERNO	18	OTROS SERVICIOS GENERALES	183	SERVICIOS DE COMUNICACIÓN Y MEDIOS	16	Fortalecimiento del Cabildo Municipal	P	Planeación, seguimiento y evaluación de políticas públicas	Organización de Sesiones de Cabildo		QUINQUENIOS PERSONAL SINDICALIZADO	GASTO CORRIENTE	15	RECURSOS FEDERALES	421,764.20
SECRETARÍA DEL AYUNTAMIENTO	1	GOBIERNO	18	OTROS SERVICIOS GENERALES	183	SERVICIOS DE COMUNICACIÓN Y MEDIOS	16	Fortalecimiento del Cabildo Municipal	P	Planeación, seguimiento y evaluación de políticas públicas	Organización de Sesiones de Cabildo	13121	QUINQUENIOS PERSONAL DE CONFIANZA	GASTO CORRIENTE	11	RECURSOS FISCALES	6,863.14
SECRETARÍA DEL AYUNTAMIENTO	1	GOBIERNO	18	OTROS SERVICIOS GENERALES	183	SERVICIOS DE COMUNICACIÓN Y MEDIOS	16	Fortalecimiento del Cabildo Municipal	P	Planeación, seguimiento y evaluación de políticas públicas	Organización de Sesiones de Cabildo		QUINQUENIOS PERSONAL DE CONFIANZA	GASTO CORRIENTE	15	RECURSOS FEDERALES	75,494.54
SECRETARÍA DEL AYUNTAMIENTO	1	GOBIERNO	18	OTROS SERVICIOS GENERALES	183	SERVICIOS DE COMUNICACIÓN Y MEDIOS	16	Fortalecimiento del Cabildo Municipal	P	Planeación, seguimiento y evaluación de políticas públicas	Organización de Sesiones de Cabildo	13211	PRIMA VACACIONAL	GASTO CORRIENTE	11	RECURSOS FISCALES	20,788.54
SECRETARÍA DEL AYUNTAMIENTO	1	GOBIERNO	18	OTROS SERVICIOS GENERALES	183	SERVICIOS DE COMUNICACIÓN Y MEDIOS	16	Fortalecimiento del Cabildo Municipal	P	Planeación, seguimiento y evaluación de políticas públicas	Organización de Sesiones de Cabildo		PRIMA VACACIONAL	GASTO CORRIENTE	15	RECURSOS FEDERALES	228,673.94
SECRETARÍA DEL AYUNTAMIENTO	1	GOBIERNO	18	OTROS SERVICIOS GENERALES	183	SERVICIOS DE COMUNICACIÓN Y MEDIOS	16	Fortalecimiento del Cabildo Municipal	P	Planeación, seguimiento y evaluación de políticas públicas	Organización de Sesiones de Cabildo	13221	GRATIFICACIÓN DE FIN DE AÑO	GASTO CORRIENTE	15	RECURSOS FEDERALES	1,068,019.80
SECRETARÍA DEL AYUNTAMIENTO	1	GOBIERNO	18	OTROS SERVICIOS GENERALES	183	SERVICIOS DE COMUNICACIÓN Y MEDIOS	16	Fortalecimiento del Cabildo Municipal	P	Planeación, seguimiento y evaluación de políticas públicas	Organización de Sesiones de Cabildo	13411	REMUNERACIÓN AL DESEMPEÑO LABORAL	GASTO CORRIENTE	15	RECURSOS FEDERALES	11,824,588.32
SECRETARÍA DEL AYUNTAMIENTO	1	GOBIERNO	18	OTROS SERVICIOS GENERALES	183	SERVICIOS DE COMUNICACIÓN Y MEDIOS	16	Fortalecimiento del Cabildo Municipal	P	Planeación, seguimiento y evaluación de políticas públicas	Organización de Sesiones de Cabildo	13421	COMPENSACIONES ADICIONALES POR SERVICIOS ESPECIALES	GASTO CORRIENTE	11	RECURSOS FISCALES	218,589.70
SECRETARÍA DEL AYUNTAMIENTO	1	GOBIERNO	18	OTROS SERVICIOS GENERALES	183	SERVICIOS DE COMUNICACIÓN Y MEDIOS	16	Fortalecimiento del Cabildo Municipal	P	Planeación, seguimiento y evaluación de políticas públicas	Organización de Sesiones de Cabildo		COMPENSACIONES ADICIONALES POR SERVICIOS ESPECIALES	GASTO CORRIENTE	15	RECURSOS FEDERALES	2,404,486.70
SECRETARÍA DEL AYUNTAMIENTO	1	GOBIERNO	18	OTROS SERVICIOS GENERALES	183	SERVICIOS DE COMUNICACIÓN Y MEDIOS	16	Fortalecimiento del Cabildo Municipal	P	Planeación, seguimiento y evaluación de políticas públicas	Organización de Sesiones de Cabildo	14111	APORTACIONES DE SEGURIDAD SOCIAL	GASTO CORRIENTE	15	RECURSOS FEDERALES	1,084,969.80
SECRETARÍA DEL AYUNTAMIENTO	1	GOBIERNO	18	OTROS SERVICIOS GENERALES	183	SERVICIOS DE COMUNICACIÓN Y MEDIOS	16	Fortalecimiento del Cabildo Municipal	P	Planeación, seguimiento y evaluación de políticas públicas	Organización de Sesiones de Cabildo	14121	APORTACIONES PARA CESANTÍA Y VEJEZ	GASTO CORRIENTE	15	RECURSOS FEDERALES	323,627.94
SECRETARÍA DEL AYUNTAMIENTO	1	GOBIERNO	18	OTROS SERVICIOS GENERALES	183	SERVICIOS DE COMUNICACIÓN Y MEDIOS	16	Fortalecimiento del Cabildo Municipal	P	Planeación, seguimiento y evaluación de políticas públicas	Organización de Sesiones de Cabildo	14311	APORTACIONES AL SISTEMA PARA EL RETIRO	GASTO CORRIENTE	11	RECURSOS FISCALES	12,613.20
SECRETARÍA DEL AYUNTAMIENTO	1	GOBIERNO	18	OTROS SERVICIOS GENERALES	183	SERVICIOS DE COMUNICACIÓN Y MEDIOS	16	Fortalecimiento del Cabildo Municipal	P	Planeación, seguimiento y evaluación de políticas públicas	Organización de Sesiones de Cabildo		APORTACIONES AL SISTEMA PARA EL RETIRO	GASTO CORRIENTE	15	RECURSOS FEDERALES	138,745.20
SECRETARÍA DEL AYUNTAMIENTO	1	GOBIERNO	18	OTROS SERVICIOS GENERALES	183	SERVICIOS DE COMUNICACIÓN Y MEDIOS	16	Fortalecimiento del Cabildo Municipal	P	Planeación, seguimiento y evaluación de políticas	Organización de Sesiones de Cabildo	15111	APORTACIONES AL FONDO DE PENSIONES	GASTO CORRIENTE	11	RECURSOS FISCALES	50,391.14

DOCUMENTO SOLO PARA CONSULTA

Clasificación Administrativa	Clasificación Funcional						Clasificación Programática					Clasificación por Objeto del Gasto		Clasificación por Tipo de Gasto	Sub-Fuente de Financiamiento		Importe
Unidad Responsable	Clave	Finalidad	Clave	Función	Clave	Sub-Función	Clave	Programa	Clave	Sub-Programa	Actividad Programática	No.	Partida Específica	Concepto	Clave	Fuente de Financiamiento	
										públicas							
SECRETARÍA DEL AYUNTAMIENTO	1	GOBIERNO	18	OTROS SERVICIOS GENERALES	183	SERVICIOS DE COMUNICACIÓN Y MEDIOS	16	Fortalecimiento del Cabildo Municipal	P	Planeación, seguimiento y evaluación de políticas públicas	Organización de Sesiones de Cabildo		APORTACIONES AL FONDO DE PENSIONES	GASTO CORRIENTE	15	RECURSOS FEDERALES	554,302.54
SECRETARÍA DEL AYUNTAMIENTO	1	GOBIERNO	18	OTROS SERVICIOS GENERALES	183	SERVICIOS DE COMUNICACIÓN Y MEDIOS	16	Fortalecimiento del Cabildo Municipal	P	Planeación, seguimiento y evaluación de políticas públicas	Organización de Sesiones de Cabildo	15411	PRESTACIONES CONTRACTUALES	GASTO CORRIENTE	11	RECURSOS FISCALES	237,456.68
SECRETARÍA DEL AYUNTAMIENTO	1	GOBIERNO	18	OTROS SERVICIOS GENERALES	183	SERVICIOS DE COMUNICACIÓN Y MEDIOS	16	Fortalecimiento del Cabildo Municipal	P	Planeación, seguimiento y evaluación de políticas públicas	Organización de Sesiones de Cabildo		PRESTACIONES CONTRACTUALES	GASTO CORRIENTE	15	RECURSOS FEDERALES	2,612,023.48
SECRETARÍA DEL AYUNTAMIENTO	1	GOBIERNO	18	OTROS SERVICIOS GENERALES	183	SERVICIOS DE COMUNICACIÓN Y MEDIOS	16	Fortalecimiento del Cabildo Municipal	P	Planeación, seguimiento y evaluación de políticas públicas	Organización de Sesiones de Cabildo	35211	INSTALACIÓN, REPARACIÓN Y MANTENIMIENTO DE MOBILIARIO Y EQUIPO DE ADMINISTRACIÓN, EDUCACIONAL Y RECREATIVO	GASTO CORRIENTE	11	RECURSOS FISCALES	2,000.00
SECRETARÍA DEL AYUNTAMIENTO	1	GOBIERNO	18	OTROS SERVICIOS GENERALES	183	SERVICIOS DE COMUNICACIÓN Y MEDIOS	16	Fortalecimiento del Cabildo Municipal	P	Planeación, seguimiento y evaluación de políticas públicas	Organización de Sesiones de Cabildo	37511	VIÁTICOS EN EL PAÍS	GASTO CORRIENTE	11	RECURSOS FISCALES	13,500.00
SINDICATURAS	1	GOBIERNO	12	JUSTICIA	124	DERECHOS HUMANOS	02	Procuración y Defensa de la Hacienda Pública Municipal	E	Prestación de Servicios Públicos	Representación y defensa legal del municipio	11311	SUELDOS BASE AL PERSONAL SINDICALIZADO	GASTO CORRIENTE	11	RECURSOS FISCALES	18,210.64
SINDICATURAS	1	GOBIERNO	12	JUSTICIA	124	DERECHOS HUMANOS	02	Procuración y Defensa de la Hacienda Pública Municipal	E	Prestación de Servicios Públicos	Representación y defensa legal del municipio		SUELDOS BASE AL PERSONAL SINDICALIZADO	GASTO CORRIENTE	15	RECURSOS FEDERALES	200,317.04
SINDICATURAS	1	GOBIERNO	12	JUSTICIA	124	DERECHOS HUMANOS	02	Procuración y Defensa de la Hacienda Pública Municipal	E	Prestación de Servicios Públicos	Representación y defensa legal del municipio	11321	SUELDOS BASE AL PERSONAL DE CONFIANZA	GASTO CORRIENTE	11	RECURSOS FISCALES	27,690.00
SINDICATURAS	1	GOBIERNO	12	JUSTICIA	124	DERECHOS HUMANOS	02	Procuración y Defensa de la Hacienda Pública Municipal	E	Prestación de Servicios Públicos	Representación y defensa legal del municipio		SUELDOS BASE AL PERSONAL DE CONFIANZA	GASTO CORRIENTE	15	RECURSOS FEDERALES	304,590.00
SINDICATURAS	1	GOBIERNO	12	JUSTICIA	124	DERECHOS HUMANOS	02	Procuración y Defensa de la Hacienda Pública Municipal	E	Prestación de Servicios Públicos	Representación y defensa legal del municipio	12211	SUELDOS BASE AL PERSONAL DE CONTRATO	GASTO CORRIENTE	11	RECURSOS FISCALES	57,700.00
SINDICATURAS	1	GOBIERNO	12	JUSTICIA	124	DERECHOS HUMANOS	02	Procuración y Defensa de la Hacienda Pública Municipal	E	Prestación de Servicios Públicos	Representación y defensa legal del municipio		SUELDOS BASE AL PERSONAL DE CONTRATO	GASTO CORRIENTE	15	RECURSOS FEDERALES	634,700.00
SINDICATURAS	1	GOBIERNO	12	JUSTICIA	124	DERECHOS HUMANOS	02	Procuración y Defensa de la Hacienda Pública	E	Prestación de Servicios Públicos	Representación y defensa legal del municipio	13111	QUINQUENIOS PERSONAL SINDICALIZADO	GASTO CORRIENTE	11	RECURSOS FISCALES	5,165.16

DOCUMENTO PARA CONSULTA

Clasificación Administrativa	Clasificación Funcional						Clasificación Programática					Clasificación por Objeto del Gasto		Clasificación por Tipo de Gasto	Sub-Fuente de Financiamiento		Importe
Unidad Responsable	Clave	Finalidad	Clave	Función	Clave	Sub-Función	Clave	Programa	Clave	Sub-Programa	Actividad Programática	No.	Partida Específica	Concepto	Clave	Fuente de Financiamiento	
								Municipal									
SINDICATURAS	1	GOBIERNO	12	JUSTICIA	124	DERECHOS HUMANOS	02	Procuración y Defensa de la Hacienda Pública Municipal	E	Prestación de Servicios Públicos	Representación y defensa legal del municipio		QUINQUENIOS PERSONAL SINDICALIZADO	GASTO CORRIENTE	15	RECURSOS FEDERALES	56,816.76
SINDICATURAS	1	GOBIERNO	12	JUSTICIA	124	DERECHOS HUMANOS	02	Procuración y Defensa de la Hacienda Pública Municipal	E	Prestación de Servicios Públicos	Representación y defensa legal del municipio	13121	QUINQUENIOS PERSONAL DE CONFIANZA	GASTO CORRIENTE	11	RECURSOS FISCALES	302.33
SINDICATURAS	1	GOBIERNO	12	JUSTICIA	124	DERECHOS HUMANOS	02	Procuración y Defensa de la Hacienda Pública Municipal	E	Prestación de Servicios Públicos	Representación y defensa legal del municipio		QUINQUENIOS PERSONAL DE CONFIANZA	GASTO CORRIENTE	15	RECURSOS FEDERALES	3,325.63
SINDICATURAS	1	GOBIERNO	12	JUSTICIA	124	DERECHOS HUMANOS	02	Procuración y Defensa de la Hacienda Pública Municipal	E	Prestación de Servicios Públicos	Representación y defensa legal del municipio	13211	PRIMA VACACIONAL	GASTO CORRIENTE	11	RECURSOS FISCALES	2,276.07
SINDICATURAS	1	GOBIERNO	12	JUSTICIA	124	DERECHOS HUMANOS	02	Procuración y Defensa de la Hacienda Pública Municipal	E	Prestación de Servicios Públicos	Representación y defensa legal del municipio		PRIMA VACACIONAL	GASTO CORRIENTE	15	RECURSOS FEDERALES	25,036.77
SINDICATURAS	1	GOBIERNO	12	JUSTICIA	124	DERECHOS HUMANOS	02	Procuración y Defensa de la Hacienda Pública Municipal	E	Prestación de Servicios Públicos	Representación y defensa legal del municipio	13221	GRATIFICACIÓN DE FIN DE AÑO	GASTO CORRIENTE	15	RECURSOS FEDERALES	144,208.63
SINDICATURAS	1	GOBIERNO	12	JUSTICIA	124	DERECHOS HUMANOS	02	Procuración y Defensa de la Hacienda Pública Municipal	E	Prestación de Servicios Públicos	Representación y defensa legal del municipio	13421	COMPENSACIONES ADICIONALES POR SERVICIOS ESPECIALES	GASTO CORRIENTE	11	RECURSOS FISCALES	87,634.93
SINDICATURAS	1	GOBIERNO	12	JUSTICIA	124	DERECHOS HUMANOS	02	Procuración y Defensa de la Hacienda Pública Municipal	E	Prestación de Servicios Públicos	Representación y defensa legal del municipio		COMPENSACIONES ADICIONALES POR SERVICIOS ESPECIALES	GASTO CORRIENTE	15	RECURSOS FEDERALES	963,984.23
SINDICATURAS	1	GOBIERNO	12	JUSTICIA	124	DERECHOS HUMANOS	02	Procuración y Defensa de la Hacienda Pública Municipal	E	Prestación de Servicios Públicos	Representación y defensa legal del municipio	14111	APORTACIONES DE SEGURIDAD SOCIAL	GASTO CORRIENTE	15	RECURSOS FEDERALES	235,863.00
SINDICATURAS	1	GOBIERNO	12	JUSTICIA	124	DERECHOS HUMANOS	02	Procuración y Defensa de la Hacienda Pública Municipal	E	Prestación de Servicios Públicos	Representación y defensa legal del municipio	14121	APORTACIONES PARA CESANTÍA Y VEJEZ	GASTO CORRIENTE	15	RECURSOS FEDERALES	70,353.90
SINDICATURAS	1	GOBIERNO	12	JUSTICIA	124	DERECHOS HUMANOS	02	Procuración y Defensa de la Hacienda Pública Municipal	E	Prestación de Servicios Públicos	Representación y defensa legal del municipio	14311	APORTACIONES AL SISTEMA PARA EL RETIRO	GASTO CORRIENTE	11	RECURSOS FISCALES	2,742.00
SINDICATURAS	1	GOBIERNO	12	JUSTICIA	124	DERECHOS HUMANOS	02	Procuración y Defensa de la	E	Prestación de Servicios Públicos	Representación y defensa legal del municipio		APORTACIONES AL SISTEMA PARA EL RETIRO	GASTO CORRIENTE	15	RECURSOS FEDERALES	30,162.00

DOCUMENTO SOLO PARA CONSULTA

Clasificación Administrativa	Clasificación Funcional						Clasificación Programática					Clasificación por Objeto del Gasto		Clasificación por Tipo de Gasto	Sub-Fuente de Financiamiento		Importe
Unidad Responsable	Clave	Finalidad	Clave	Función	Clave	Sub-Función	Clave	Programa	Clave	Sub-Programa	Actividad Programática	No.	Partida Específica	Concepto	Clave	Fuente de Financiamiento	
								Hacienda Pública Municipal									
SINDICATURAS	1	GOBIERNO	12	JUSTICIA	124	DERECHOS HUMANOS	02	Procuración y Defensa de la Hacienda Pública Municipal	E	Prestación de Servicios Públicos	Representación y defensa legal del municipio	15111	APORTACIONES AL FONDO DE PENSIONES	GASTO CORRIENTE	11	RECURSOS FISCALES	5,508.09
SINDICATURAS	1	GOBIERNO	12	JUSTICIA	124	DERECHOS HUMANOS	02	Procuración y Defensa de la Hacienda Pública Municipal	E	Prestación de Servicios Públicos	Representación y defensa legal del municipio		APORTACIONES AL FONDO DE PENSIONES	GASTO CORRIENTE	15	RECURSOS FEDERALES	60,588.99
SINDICATURAS	1	GOBIERNO	12	JUSTICIA	124	DERECHOS HUMANOS	02	Procuración y Defensa de la Hacienda Pública Municipal	E	Prestación de Servicios Públicos	Representación y defensa legal del municipio	15411	PRESTACIONES CONTRACTUALES	GASTO CORRIENTE	11	RECURSOS FISCALES	22,537.16
SINDICATURAS	1	GOBIERNO	12	JUSTICIA	124	DERECHOS HUMANOS	02	Procuración y Defensa de la Hacienda Pública Municipal	E	Prestación de Servicios Públicos	Representación y defensa legal del municipio		PRESTACIONES CONTRACTUALES	GASTO CORRIENTE	15	RECURSOS FEDERALES	247,908.76
SINDICATURAS	1	GOBIERNO	12	JUSTICIA	124	DERECHOS HUMANOS	02	Procuración y Defensa de la Hacienda Pública Municipal	E	Prestación de Servicios Públicos	Representación y defensa legal del municipio	21111	MATERIALES, ÚTILES Y EQUIPOS MENORES DE OFICINA	GASTO CORRIENTE	11	RECURSOS FISCALES	10,000.00
SINDICATURAS	1	GOBIERNO	12	JUSTICIA	124	DERECHOS HUMANOS	02	Procuración y Defensa de la Hacienda Pública Municipal	E	Prestación de Servicios Públicos	Representación y defensa legal del municipio	21411	MATERIALES, ÚTILES Y EQUIPOS MENORES DE TECNOLOGÍAS DE LA INFORMACIÓN Y COMUNICACIONES	GASTO CORRIENTE	11	RECURSOS FISCALES	8,000.00
SINDICATURAS	1	GOBIERNO	12	JUSTICIA	124	DERECHOS HUMANOS	02	Procuración y Defensa de la Hacienda Pública Municipal	E	Prestación de Servicios Públicos	Representación y defensa legal del municipio	21711	MATERIALES Y ÚTILES DE ENSEÑANZA	GASTO CORRIENTE	11	RECURSOS FISCALES	3,419.53
SINDICATURAS	1	GOBIERNO	12	JUSTICIA	124	DERECHOS HUMANOS	02	Procuración y Defensa de la Hacienda Pública Municipal	E	Prestación de Servicios Públicos	Representación y defensa legal del municipio	22111	PRODUCTOS ALIMENTICIOS PARA PERSONAS	GASTO CORRIENTE	11	RECURSOS FISCALES	7,000.00
SINDICATURAS	1	GOBIERNO	12	JUSTICIA	124	DERECHOS HUMANOS	02	Procuración y Defensa de la Hacienda Pública Municipal	E	Prestación de Servicios Públicos	Representación y defensa legal del municipio	26111	COMBUSTIBLES, LUBRICANTES Y ADITIVOS	GASTO CORRIENTE	11	RECURSOS FISCALES	23,000.00
SINDICATURAS	1	GOBIERNO	12	JUSTICIA	124	DERECHOS HUMANOS	02	Procuración y Defensa de la Hacienda Pública Municipal	E	Prestación de Servicios Públicos	Representación y defensa legal del municipio	31411	TELEFONÍA TRADICIONAL	GASTO CORRIENTE	11	RECURSOS FISCALES	10,410.50
SINDICATURAS	1	GOBIERNO	12	JUSTICIA	124	DERECHOS HUMANOS	02	Procuración y Defensa de la Hacienda Pública Municipal	E	Prestación de Servicios Públicos	Representación y defensa legal del municipio	37111	PASAJES AÉREOS	GASTO CORRIENTE	11	RECURSOS FISCALES	8,666.68
SINDICATURAS	1	GOBIERNO	12	JUSTICIA	124	DERECHOS HUMANOS	02	Procuración y Defensa	E	Prestación de Servicios	Representación y defensa	37511	VIÁTICOS EN EL PAÍS	GASTO CORRIENTE	11	RECURSOS FISCALES	10,034.86

DOCUMENTO SOLO PARA CONSULTA

Clasificación Administrativa	Clasificación Funcional						Clasificación Programática					Clasificación por Objeto del Gasto		Clasificación por Tipo de Gasto	Sub-Fuente de Financiamiento		Importe
Unidad Responsable	Clave	Finalidad	Clave	Función	Clave	Sub-Función	Clave	Programa	Clave	Sub-Programa	Actividad Programática	No.	Partida Específica	Concepto	Clave	Fuente de Financiamiento	
								de la Hacienda Pública Municipal		Públicos	legal del municipio						
SUBDIRECCIÓN DE ACUERDOS DE CABILDO	1	GOBIERNO	18	OTROS SERVICIOS GENERALES	183	SERVICIOS DE COMUNICACIÓN Y MEDIOS	16	Fortalecimiento del Cabildo Municipal	P	Planeación, seguimiento y evaluación de políticas públicas	Seguimiento de acuerdos de cabildo	11321	SUELDOS BASE AL PERSONAL DE CONFIANZA	GASTO CORRIENTE	11	RECURSOS FISCALES	72,176.44
SUBDIRECCIÓN DE ACUERDOS DE CABILDO	1	GOBIERNO	18	OTROS SERVICIOS GENERALES	183	SERVICIOS DE COMUNICACIÓN Y MEDIOS	16	Fortalecimiento del Cabildo Municipal	P	Planeación, seguimiento y evaluación de políticas públicas	Seguimiento de acuerdos de cabildo		SUELDOS BASE AL PERSONAL DE CONFIANZA	GASTO CORRIENTE	15	RECURSOS FEDERALES	793,940.84
SUBDIRECCIÓN DE ACUERDOS DE CABILDO	1	GOBIERNO	18	OTROS SERVICIOS GENERALES	183	SERVICIOS DE COMUNICACIÓN Y MEDIOS	16	Fortalecimiento del Cabildo Municipal	P	Planeación, seguimiento y evaluación de políticas públicas	Seguimiento de acuerdos de cabildo	12211	SUELDOS BASE AL PERSONAL DE CONTRATO	GASTO CORRIENTE	11	RECURSOS FISCALES	188,720.00
SUBDIRECCIÓN DE ACUERDOS DE CABILDO	1	GOBIERNO	18	OTROS SERVICIOS GENERALES	183	SERVICIOS DE COMUNICACIÓN Y MEDIOS	16	Fortalecimiento del Cabildo Municipal	P	Planeación, seguimiento y evaluación de políticas públicas	Seguimiento de acuerdos de cabildo		SUELDOS BASE AL PERSONAL DE CONTRATO	GASTO CORRIENTE	15	RECURSOS FEDERALES	2,075,920.00
SUBDIRECCIÓN DE ACUERDOS DE CABILDO	1	GOBIERNO	18	OTROS SERVICIOS GENERALES	183	SERVICIOS DE COMUNICACIÓN Y MEDIOS	16	Fortalecimiento del Cabildo Municipal	P	Planeación, seguimiento y evaluación de políticas públicas	Seguimiento de acuerdos de cabildo	13121	QUINQUENIOS PERSONAL DE CONFIANZA	GASTO CORRIENTE	11	RECURSOS FISCALES	1,589.23
SUBDIRECCIÓN DE ACUERDOS DE CABILDO	1	GOBIERNO	18	OTROS SERVICIOS GENERALES	183	SERVICIOS DE COMUNICACIÓN Y MEDIOS	16	Fortalecimiento del Cabildo Municipal	P	Planeación, seguimiento y evaluación de políticas públicas	Seguimiento de acuerdos de cabildo		QUINQUENIOS PERSONAL DE CONFIANZA	GASTO CORRIENTE	15	RECURSOS FEDERALES	17,481.53
SUBDIRECCIÓN DE ACUERDOS DE CABILDO	1	GOBIERNO	18	OTROS SERVICIOS GENERALES	183	SERVICIOS DE COMUNICACIÓN Y MEDIOS	16	Fortalecimiento del Cabildo Municipal	P	Planeación, seguimiento y evaluación de políticas públicas	Seguimiento de acuerdos de cabildo	13211	PRIMA VACACIONAL	GASTO CORRIENTE	11	RECURSOS FISCALES	2,683.07
SUBDIRECCIÓN DE ACUERDOS DE CABILDO	1	GOBIERNO	18	OTROS SERVICIOS GENERALES	183	SERVICIOS DE COMUNICACIÓN Y MEDIOS	16	Fortalecimiento del Cabildo Municipal	P	Planeación, seguimiento y evaluación de políticas públicas	Seguimiento de acuerdos de cabildo		PRIMA VACACIONAL	GASTO CORRIENTE	15	RECURSOS FEDERALES	29,513.77
SUBDIRECCIÓN DE ACUERDOS DE CABILDO	1	GOBIERNO	18	OTROS SERVICIOS GENERALES	183	SERVICIOS DE COMUNICACIÓN Y MEDIOS	16	Fortalecimiento del Cabildo Municipal	P	Planeación, seguimiento y evaluación de políticas públicas	Seguimiento de acuerdos de cabildo	13221	GRATIFICACIÓN DE FIN DE AÑO	GASTO CORRIENTE	15	RECURSOS FEDERALES	274,801.05
SUBDIRECCIÓN DE ACUERDOS DE CABILDO	1	GOBIERNO	18	OTROS SERVICIOS GENERALES	183	SERVICIOS DE COMUNICACIÓN Y MEDIOS	16	Fortalecimiento del Cabildo Municipal	P	Planeación, seguimiento y evaluación de políticas públicas	Seguimiento de acuerdos de cabildo	13421	COMPENSACIONES ADICIONALES POR SERVICIOS ESPECIALES	GASTO CORRIENTE	11	RECURSOS FISCALES	120,492.40
SUBDIRECCIÓN DE ACUERDOS DE CABILDO	1	GOBIERNO	18	OTROS SERVICIOS GENERALES	183	SERVICIOS DE COMUNICACIÓN Y MEDIOS	16	Fortalecimiento del Cabildo Municipal	P	Planeación, seguimiento y evaluación de políticas públicas	Seguimiento de acuerdos de cabildo		COMPENSACIONES ADICIONALES POR SERVICIOS ESPECIALES	GASTO CORRIENTE	15	RECURSOS FEDERALES	1,325,416.40
SUBDIRECCIÓN DE ACUERDOS DE CABILDO	1	GOBIERNO	18	OTROS SERVICIOS GENERALES	183	SERVICIOS DE COMUNICACIÓN Y MEDIOS	16	Fortalecimiento del Cabildo Municipal	P	Planeación, seguimiento y evaluación de políticas públicas	Seguimiento de acuerdos de cabildo	14311	APORTACIONES AL SISTEMA PARA EL RETIRO	GASTO CORRIENTE	11	RECURSOS FISCALES	6,763.60
SUBDIRECCIÓN DE ACUERDOS DE CABILDO	1	GOBIERNO	18	OTROS SERVICIOS GENERALES	183	SERVICIOS DE COMUNICACIÓN Y MEDIOS	16	Fortalecimiento del Cabildo Municipal	P	Planeación, seguimiento y evaluación de políticas públicas	Seguimiento de acuerdos de cabildo	15111	APORTACIONES AL FONDO DE PENSIONES	GASTO CORRIENTE	11	RECURSOS FISCALES	8,661.16
SUBDIRECCIÓN DE ACUERDOS	1	GOBIERNO	18	OTROS SERVICIOS	183	SERVICIOS DE COMUNICACIÓN Y	16	Fortalecimiento del	P	Planeación, seguimiento	Seguimiento de acuerdos de cabildo		APORTACIONES AL FONDO DE	GASTO CORRIENTE	15	RECURSOS FEDERALES	95,272.76

DOCUMENTO SÓLO PARA CONSULTA

Clasificación Administrativa	Clasificación Funcional						Clasificación Programática					Clasificación por Objeto del Gasto		Clasificación por Tipo de Gasto	Sub-Fuente de Financiamiento		Importe
Unidad Responsable	Clave	Finalidad	Clave	Función	Clave	Sub-Función	Clave	Programa	Clave	Sub-Programa	Actividad Programática	No.	Partida Específica	Concepto	Clave	Fuente de Financiamiento	
DE CABILDO				GENERALES		MEDIOS		Cabildo Municipal		y evaluación de políticas públicas			PENSIONES				
SUBDIRECCIÓN DE ACUERDOS DE CABILDO	1	GOBIERNO	18	OTROS SERVICIOS GENERALES	183	SERVICIOS DE COMUNICACIÓN Y MEDIOS	16	Fortalecimiento del Cabildo Municipal	P	Planeación, seguimiento y evaluación de políticas públicas	Seguimiento de acuerdos de cabildo	15411	PRESTACIONES CONTRACTUALES	GASTO CORRIENTE	11	RECURSOS FISCALES	21,676.99
SUBDIRECCIÓN DE ACUERDOS DE CABILDO	1	GOBIERNO	18	OTROS SERVICIOS GENERALES	183	SERVICIOS DE COMUNICACIÓN Y MEDIOS	16	Fortalecimiento del Cabildo Municipal	P	Planeación, seguimiento y evaluación de políticas públicas	Seguimiento de acuerdos de cabildo		PRESTACIONES CONTRACTUALES	GASTO CORRIENTE	15	RECURSOS FEDERALES	238,446.89
SUBDIRECCIÓN DE AGENCIAS Y COLONIAS	2	DESARROLLO SOCIAL	27	OTROS ASUNTOS SOCIALES	271	OTROS ASUNTOS SOCIALES	04	Gobernabilidad democrática y participación social	F	Promoción y fomento	Integración y organización de Comités de Vida Vecinal	11311	SUELDOS BASE AL PERSONAL SINDICALIZADO	GASTO CORRIENTE	11	RECURSOS FISCALES	37,178.59
SUBDIRECCIÓN DE AGENCIAS Y COLONIAS	2	DESARROLLO SOCIAL	27	OTROS ASUNTOS SOCIALES	271	OTROS ASUNTOS SOCIALES	04	Gobernabilidad democrática y participación social	F	Promoción y fomento	Integración y organización de Comités de Vida Vecinal		SUELDOS BASE AL PERSONAL SINDICALIZADO	GASTO CORRIENTE	15	RECURSOS FEDERALES	408,964.49
SUBDIRECCIÓN DE AGENCIAS Y COLONIAS	2	DESARROLLO SOCIAL	27	OTROS ASUNTOS SOCIALES	271	OTROS ASUNTOS SOCIALES	04	Gobernabilidad democrática y participación social	F	Promoción y fomento	Integración y organización de Comités de Vida Vecinal	11321	SUELDOS BASE AL PERSONAL DE CONFIANZA	GASTO CORRIENTE	11	RECURSOS FISCALES	24,060.89
SUBDIRECCIÓN DE AGENCIAS Y COLONIAS	2	DESARROLLO SOCIAL	27	OTROS ASUNTOS SOCIALES	271	OTROS ASUNTOS SOCIALES	04	Gobernabilidad democrática y participación social	F	Promoción y fomento	Integración y organización de Comités de Vida Vecinal		SUELDOS BASE AL PERSONAL DE CONFIANZA	GASTO CORRIENTE	15	RECURSOS FEDERALES	264,669.79
SUBDIRECCIÓN DE AGENCIAS Y COLONIAS	2	DESARROLLO SOCIAL	27	OTROS ASUNTOS SOCIALES	271	OTROS ASUNTOS SOCIALES	04	Gobernabilidad democrática y participación social	F	Promoción y fomento	Integración y organización de Comités de Vida Vecinal	12211	SUELDOS BASE AL PERSONAL DE CONTRATO	GASTO CORRIENTE	11	RECURSOS FISCALES	68,760.00
SUBDIRECCIÓN DE AGENCIAS Y COLONIAS	2	DESARROLLO SOCIAL	27	OTROS ASUNTOS SOCIALES	271	OTROS ASUNTOS SOCIALES	04	Gobernabilidad democrática y participación social	F	Promoción y fomento	Integración y organización de Comités de Vida Vecinal		SUELDOS BASE AL PERSONAL DE CONTRATO	GASTO CORRIENTE	15	RECURSOS FEDERALES	756,360.00
SUBDIRECCIÓN DE AGENCIAS Y COLONIAS	2	DESARROLLO SOCIAL	27	OTROS ASUNTOS SOCIALES	271	OTROS ASUNTOS SOCIALES	04	Gobernabilidad democrática y participación social	F	Promoción y fomento	Integración y organización de Comités de Vida Vecinal	13111	QUINQUENIOS PERSONAL SINDICALIZADO	GASTO CORRIENTE	11	RECURSOS FISCALES	6,882.02
SUBDIRECCIÓN DE AGENCIAS Y COLONIAS	2	DESARROLLO SOCIAL	27	OTROS ASUNTOS SOCIALES	271	OTROS ASUNTOS SOCIALES	04	Gobernabilidad democrática y participación social	F	Promoción y fomento	Integración y organización de Comités de Vida Vecinal		QUINQUENIOS PERSONAL SINDICALIZADO	GASTO CORRIENTE	15	RECURSOS FEDERALES	75,702.22
SUBDIRECCIÓN DE AGENCIAS Y COLONIAS	2	DESARROLLO SOCIAL	27	OTROS ASUNTOS SOCIALES	271	OTROS ASUNTOS SOCIALES	04	Gobernabilidad democrática y participación social	F	Promoción y fomento	Integración y organización de Comités de Vida Vecinal	13121	QUINQUENIOS PERSONAL DE CONFIANZA	GASTO CORRIENTE	11	RECURSOS FISCALES	1,496.13
SUBDIRECCIÓN DE AGENCIAS Y COLONIAS	2	DESARROLLO SOCIAL	27	OTROS ASUNTOS SOCIALES	271	OTROS ASUNTOS SOCIALES	04	Gobernabilidad democrática y	F	Promoción y fomento	Integración y organización de Comités de Vida Vecinal		QUINQUENIOS PERSONAL DE CONFIANZA	GASTO CORRIENTE	15	RECURSOS FEDERALES	16,457.43

DOCUMENTO PARA CONSULTA

Clasificación Administrativa	Clasificación Funcional						Clasificación Programática					Clasificación por Objeto del Gasto		Clasificación por Tipo de Gasto	Sub-Fuente de Financiamiento		Importe
Unidad Responsable	Clave	Finalidad	Clave	Función	Clave	Sub-Función	Clave	Programa	Clave	Sub-Programa	Actividad Programática	No.	Partida Específica	Concepto	Clave	Fuente de Financiamiento	
								participación social									
SUBDIRECCIÓN DE AGENCIAS Y COLONIAS	2	DESARROLLO SOCIAL	27	OTROS ASUNTOS SOCIALES	271	OTROS ASUNTOS SOCIALES	04	Gobernabilidad democrática y participación social	F	Promoción y fomento	Integración y organización de Comités de Vida Vecinal	13211	PRIMA VACACIONAL	GASTO CORRIENTE	11	RECURSOS FISCALES	3,182.10
SUBDIRECCIÓN DE AGENCIAS Y COLONIAS	2	DESARROLLO SOCIAL	27	OTROS ASUNTOS SOCIALES	271	OTROS ASUNTOS SOCIALES	04	Gobernabilidad democrática y participación social	F	Promoción y fomento	Integración y organización de Comités de Vida Vecinal		PRIMA VACACIONAL	GASTO CORRIENTE	15	RECURSOS FEDERALES	35,003.10
SUBDIRECCIÓN DE AGENCIAS Y COLONIAS	2	DESARROLLO SOCIAL	27	OTROS ASUNTOS SOCIALES	271	OTROS ASUNTOS SOCIALES	04	Gobernabilidad democrática y participación social	F	Promoción y fomento	Integración y organización de Comités de Vida Vecinal	13221	GRATIFICACIÓN DE FIN DE AÑO	GASTO CORRIENTE	15	RECURSOS FEDERALES	190,631.72
SUBDIRECCIÓN DE AGENCIAS Y COLONIAS	2	DESARROLLO SOCIAL	27	OTROS ASUNTOS SOCIALES	271	OTROS ASUNTOS SOCIALES	04	Gobernabilidad democrática y participación social	F	Promoción y fomento	Integración y organización de Comités de Vida Vecinal	13421	COMPENSACIONES ADICIONALES POR SERVICIOS ESPECIALES	GASTO CORRIENTE	11	RECURSOS FISCALES	41,237.30
SUBDIRECCIÓN DE AGENCIAS Y COLONIAS	2	DESARROLLO SOCIAL	27	OTROS ASUNTOS SOCIALES	271	OTROS ASUNTOS SOCIALES	04	Gobernabilidad democrática y participación social	F	Promoción y fomento	Integración y organización de Comités de Vida Vecinal		COMPENSACIONES ADICIONALES POR SERVICIOS ESPECIALES	GASTO CORRIENTE	15	RECURSOS FEDERALES	453,610.30
SUBDIRECCIÓN DE AGENCIAS Y COLONIAS	2	DESARROLLO SOCIAL	27	OTROS ASUNTOS SOCIALES	271	OTROS ASUNTOS SOCIALES	04	Gobernabilidad democrática y participación social	F	Promoción y fomento	Integración y organización de Comités de Vida Vecinal	14111	APORTACIONES DE SEGURIDAD SOCIAL	GASTO CORRIENTE	15	RECURSOS FEDERALES	298,759.80
SUBDIRECCIÓN DE AGENCIAS Y COLONIAS	2	DESARROLLO SOCIAL	27	OTROS ASUNTOS SOCIALES	271	OTROS ASUNTOS SOCIALES	04	Gobernabilidad democrática y participación social	F	Promoción y fomento	Integración y organización de Comités de Vida Vecinal	14121	APORTACIONES PARA CESANTÍA Y VEJEZ	GASTO CORRIENTE	15	RECURSOS FEDERALES	89,114.94
SUBDIRECCIÓN DE AGENCIAS Y COLONIAS	2	DESARROLLO SOCIAL	27	OTROS ASUNTOS SOCIALES	271	OTROS ASUNTOS SOCIALES	04	Gobernabilidad democrática y participación social	F	Promoción y fomento	Integración y organización de Comités de Vida Vecinal	14311	APORTACIONES AL SISTEMA PARA EL RETIRO	GASTO CORRIENTE	11	RECURSOS FISCALES	3,473.20
SUBDIRECCIÓN DE AGENCIAS Y COLONIAS	2	DESARROLLO SOCIAL	27	OTROS ASUNTOS SOCIALES	271	OTROS ASUNTOS SOCIALES	04	Gobernabilidad democrática y participación social	F	Promoción y fomento	Integración y organización de Comités de Vida Vecinal		APORTACIONES AL SISTEMA PARA EL RETIRO	GASTO CORRIENTE	15	RECURSOS FEDERALES	38,205.20
SUBDIRECCIÓN DE AGENCIAS Y COLONIAS	2	DESARROLLO SOCIAL	27	OTROS ASUNTOS SOCIALES	271	OTROS ASUNTOS SOCIALES	04	Gobernabilidad democrática y participación social	F	Promoción y fomento	Integración y organización de Comités de Vida Vecinal	15111	APORTACIONES AL FONDO DE PENSIONES	GASTO CORRIENTE	11	RECURSOS FISCALES	7,348.74
SUBDIRECCIÓN DE AGENCIAS Y COLONIAS	2	DESARROLLO SOCIAL	27	OTROS ASUNTOS SOCIALES	271	OTROS ASUNTOS SOCIALES	04	Gobernabilidad democrática y participación social	F	Promoción y fomento	Integración y organización de Comités de Vida Vecinal		APORTACIONES AL FONDO DE PENSIONES	GASTO CORRIENTE	15	RECURSOS FEDERALES	80,836.14
SUBDIRECCIÓN DE AGENCIAS Y COLONIAS	2	DESARROLLO SOCIAL	27	OTROS ASUNTOS SOCIALES	271	OTROS ASUNTOS SOCIALES	04	Gobernabilidad democrática	F	Promoción y fomento	Integración y organización de Comités de	15411	PRESTACIONES CONTRACTUALES	GASTO CORRIENTE	11	RECURSOS FISCALES	34,944.18

DOCUMENTO SOLO PARA CONSULTA

Clasificación Administrativa	Clasificación Funcional						Clasificación Programática					Clasificación por Objeto del Gasto		Clasificación por Tipo de Gasto	Sub-Fuente de Financiamiento		Importe
Unidad Responsable	Clave	Finalidad	Clave	Función	Clave	Sub-Función	Clave	Programa	Clave	Sub-Programa	Actividad Programática	No.	Partida Específica	Concepto	Clave	Fuente de Financiamiento	
								y participación social			Vida Vecinal						
SUBDIRECCIÓN DE AGENCIAS Y COLONIAS	2	DESARROLLO SOCIAL	27	OTROS ASUNTOS SOCIALES	271	OTROS ASUNTOS SOCIALES	04	Gobernabilidad democrática y participación social	F	Promoción y fomento	Integración y organización de Comités de Vida Vecinal		PRESTACIONES CONTRACTUALES	GASTO CORRIENTE	15	RECURSOS FEDERALES	384,385.98
SUBDIRECCIÓN DE AGENCIAS Y COLONIAS	2	DESARROLLO SOCIAL	27	OTROS ASUNTOS SOCIALES	271	OTROS ASUNTOS SOCIALES	04	Gobernabilidad democrática y participación social	F	Promoción y fomento	Integración y organización de Comités de Vida Vecinal	21111	MATERIALES, ÚTILES Y EQUIPOS MENORES DE OFICINA	GASTO CORRIENTE	11	RECURSOS FISCALES	18,004.39
SUBDIRECCIÓN DE AGENCIAS Y COLONIAS	2	DESARROLLO SOCIAL	27	OTROS ASUNTOS SOCIALES	271	OTROS ASUNTOS SOCIALES	04	Gobernabilidad democrática y participación social	F	Promoción y fomento	Integración y organización de Comités de Vida Vecinal	21411	MATERIALES, ÚTILES Y EQUIPOS MENORES DE TECNOLOGÍAS DE LA INFORMACIÓN Y COMUNICACIONES	GASTO CORRIENTE	11	RECURSOS FISCALES	10,000.00
SUBDIRECCIÓN DE AGENCIAS Y COLONIAS	2	DESARROLLO SOCIAL	27	OTROS ASUNTOS SOCIALES	271	OTROS ASUNTOS SOCIALES	04	Gobernabilidad democrática y participación social	F	Promoción y fomento	Integración y organización de Comités de Vida Vecinal	21611	MATERIAL DE LIMPIEZA	GASTO CORRIENTE	11	RECURSOS FISCALES	6,000.00
SUBDIRECCIÓN DE AGENCIAS Y COLONIAS	2	DESARROLLO SOCIAL	27	OTROS ASUNTOS SOCIALES	271	OTROS ASUNTOS SOCIALES	04	Gobernabilidad democrática y participación social	F	Promoción y fomento	Integración y organización de Comités de Vida Vecinal	22111	PRODUCTOS ALIMENTICIOS PARA PERSONAS	GASTO CORRIENTE	11	RECURSOS FISCALES	400.00
SUBDIRECCIÓN DE AGENCIAS Y COLONIAS	2	DESARROLLO SOCIAL	27	OTROS ASUNTOS SOCIALES	271	OTROS ASUNTOS SOCIALES	04	Gobernabilidad democrática y participación social	F	Promoción y fomento	Integración y organización de Comités de Vida Vecinal	26111	COMBUSTIBLES, LUBRICANTES Y ADITIVOS	GASTO CORRIENTE	11	RECURSOS FISCALES	500.00
SUBDIRECCIÓN DE AGENCIAS Y COLONIAS	2	DESARROLLO SOCIAL	27	OTROS ASUNTOS SOCIALES	271	OTROS ASUNTOS SOCIALES	04	Gobernabilidad democrática y participación social	F	Promoción y fomento	Integración y organización de Comités de Vida Vecinal	31111	ENERGÍA ELÉCTRICA	GASTO CORRIENTE	11	RECURSOS FISCALES	50,590.86
SUBDIRECCIÓN DE AGENCIAS Y COLONIAS	2	DESARROLLO SOCIAL	27	OTROS ASUNTOS SOCIALES	271	OTROS ASUNTOS SOCIALES	04	Gobernabilidad democrática y participación social	F	Promoción y fomento	Integración y organización de Comités de Vida Vecinal	31311	AGUA	GASTO CORRIENTE	11	RECURSOS FISCALES	19,488.00
SUBDIRECCIÓN DE AGENCIAS Y COLONIAS	2	DESARROLLO SOCIAL	27	OTROS ASUNTOS SOCIALES	271	OTROS ASUNTOS SOCIALES	04	Gobernabilidad democrática y participación social	F	Promoción y fomento	Integración y organización de Comités de Vida Vecinal	31411	TELEFONÍA TRADICIONAL	GASTO CORRIENTE	11	RECURSOS FISCALES	59,593.32
SUBDIRECCIÓN DE AGENCIAS Y COLONIAS	2	DESARROLLO SOCIAL	27	OTROS ASUNTOS SOCIALES	271	OTROS ASUNTOS SOCIALES	04	Gobernabilidad democrática y participación social	F	Promoción y fomento	Integración y organización de Comités de Vida Vecinal	32211	ARRENDAMIENTO DE EDIFICIOS	GASTO CORRIENTE	11	RECURSOS FISCALES	169,500.00
SUBDIRECCIÓN DE AGENCIAS Y COLONIAS	2	DESARROLLO SOCIAL	27	OTROS ASUNTOS SOCIALES	271	OTROS ASUNTOS SOCIALES	04	Gobernabilidad democrática y participación social	F	Promoción y fomento	Integración y organización de Comités de Vida Vecinal	33611	SERVICIOS DE APOYO ADMINISTRATIVO, TRADUCCIÓN, FOTOCOPIADO E IMPRESIÓN	GASTO CORRIENTE	11	RECURSOS FISCALES	8,244.84
SUBDIRECCIÓN DE ATENCIÓN	2	DESARROLLO SOCIAL	27	OTROS ASUNTOS	271	OTROS ASUNTOS SOCIALES	22	Atención a la demanda	E	Prestación de Servicios	Atención de demandas	21111	MATERIALES, ÚTILES Y EQUIPOS	GASTO CORRIENTE	11	RECURSOS FISCALES	13,000.00

DOCUMENTO SOLO PARA CONSULTA

Clasificación Administrativa	Clasificación Funcional						Clasificación Programática					Clasificación por Objeto del Gasto		Clasificación por Tipo de Gasto	Sub-Fuente de Financiamiento		Importe
Unidad Responsable	Clave	Finalidad	Clave	Función	Clave	Sub-Función	Clave	Programa	Clave	Sub-Programa	Actividad Programática	No.	Partida Específica	Concepto	Clave	Fuente de Financiamiento	
CIUDADANA				SOCIALES				ciudadana		Públicos	ciudadanas		MENORES DE OFICINA				
SUBDIRECCIÓN DE ATENCIÓN CIUDADANA	2	DESARROLLO SOCIAL	27	OTROS ASUNTOS SOCIALES	271	OTROS ASUNTOS SOCIALES	22	Atención a la demanda ciudadana	E	Prestación de Servicios Públicos	Atención de demandas ciudadanas	21211	MATERIALES Y ÚTILES DE IMPRESIÓN Y REPRODUCCIÓN	GASTO CORRIENTE	11	RECURSOS FISCALES	3,000.00
SUBDIRECCIÓN DE ATENCIÓN CIUDADANA	2	DESARROLLO SOCIAL	27	OTROS ASUNTOS SOCIALES	271	OTROS ASUNTOS SOCIALES	22	Atención a la demanda ciudadana	E	Prestación de Servicios Públicos	Atención de demandas ciudadanas	21411	MATERIALES, ÚTILES Y EQUIPOS MENORES DE TECNOLOGÍAS DE LA INFORMACIÓN Y COMUNICACIONES	GASTO CORRIENTE	11	RECURSOS FISCALES	8,720.89
SUBDIRECCIÓN DE ATENCIÓN CIUDADANA	2	DESARROLLO SOCIAL	27	OTROS ASUNTOS SOCIALES	271	OTROS ASUNTOS SOCIALES	22	Atención a la demanda ciudadana	E	Prestación de Servicios Públicos	Atención de demandas ciudadanas	21611	MATERIAL DE LIMPIEZA	GASTO CORRIENTE	11	RECURSOS FISCALES	4,200.00
SUBDIRECCIÓN DE ATENCIÓN CIUDADANA	2	DESARROLLO SOCIAL	27	OTROS ASUNTOS SOCIALES	271	OTROS ASUNTOS SOCIALES	22	Atención a la demanda ciudadana	E	Prestación de Servicios Públicos	Atención de demandas ciudadanas	22111	PRODUCTOS ALIMENTICIOS PARA PERSONAS	GASTO CORRIENTE	11	RECURSOS FISCALES	1,320.00
SUBDIRECCIÓN DE ATENCIÓN CIUDADANA	2	DESARROLLO SOCIAL	27	OTROS ASUNTOS SOCIALES	271	OTROS ASUNTOS SOCIALES	22	Atención a la demanda ciudadana	E	Prestación de Servicios Públicos	Atención de demandas ciudadanas	24111	PRODUCTOS MINERALES NO METÁLICOS	GASTO CORRIENTE	11	RECURSOS FISCALES	18,000.00
SUBDIRECCIÓN DE ATENCIÓN CIUDADANA	2	DESARROLLO SOCIAL	27	OTROS ASUNTOS SOCIALES	271	OTROS ASUNTOS SOCIALES	22	Atención a la demanda ciudadana	E	Prestación de Servicios Públicos	Atención de demandas ciudadanas	24211	CEMENTO Y PRODUCTOS DE CONCRETO	GASTO CORRIENTE	11	RECURSOS FISCALES	26,400.00
SUBDIRECCIÓN DE ATENCIÓN CIUDADANA	2	DESARROLLO SOCIAL	27	OTROS ASUNTOS SOCIALES	271	OTROS ASUNTOS SOCIALES	22	Atención a la demanda ciudadana	E	Prestación de Servicios Públicos	Atención de demandas ciudadanas	24311	CAL, YESO Y PRODUCTOS DE YESO	GASTO CORRIENTE	11	RECURSOS FISCALES	3,600.00
SUBDIRECCIÓN DE ATENCIÓN CIUDADANA	2	DESARROLLO SOCIAL	27	OTROS ASUNTOS SOCIALES	271	OTROS ASUNTOS SOCIALES	22	Atención a la demanda ciudadana	E	Prestación de Servicios Públicos	Atención de demandas ciudadanas	24911	OTROS MATERIALES Y ARTÍCULOS DE CONSTRUCCIÓN Y REPARACIÓN	GASTO CORRIENTE	11	RECURSOS FISCALES	3,822.04
SUBDIRECCIÓN DE ATENCIÓN CIUDADANA	2	DESARROLLO SOCIAL	27	OTROS ASUNTOS SOCIALES	271	OTROS ASUNTOS SOCIALES	22	Atención a la demanda ciudadana	E	Prestación de Servicios Públicos	Atención de demandas ciudadanas	25311	MEDICINAS Y PRODUCTOS FARMACÉUTICOS	GASTO CORRIENTE	11	RECURSOS FISCALES	4,800.00
SUBDIRECCIÓN DE ATENCIÓN CIUDADANA	2	DESARROLLO SOCIAL	27	OTROS ASUNTOS SOCIALES	271	OTROS ASUNTOS SOCIALES	22	Atención a la demanda ciudadana	E	Prestación de Servicios Públicos	Atención de demandas ciudadanas	25411	MATERIALES, ACCESORIOS Y SUMINISTROS MÉDICOS	GASTO CORRIENTE	11	RECURSOS FISCALES	1,800.00
SUBDIRECCIÓN DE ATENCIÓN CIUDADANA	2	DESARROLLO SOCIAL	27	OTROS ASUNTOS SOCIALES	271	OTROS ASUNTOS SOCIALES	22	Atención a la demanda ciudadana	E	Prestación de Servicios Públicos	Atención de demandas ciudadanas	26111	COMBUSTIBLES, LUBRICANTES Y ADITIVOS	GASTO CORRIENTE	11	RECURSOS FISCALES	6,800.00
SUBDIRECCIÓN DE ATENCIÓN CIUDADANA	2	DESARROLLO SOCIAL	27	OTROS ASUNTOS SOCIALES	271	OTROS ASUNTOS SOCIALES	22	Atención a la demanda ciudadana	E	Prestación de Servicios Públicos	Atención de demandas ciudadanas	31411	TELEFONÍA TRADICIONAL	GASTO CORRIENTE	11	RECURSOS FISCALES	17,151.42
SUBDIRECCIÓN DE ATENCIÓN CIUDADANA	2	DESARROLLO SOCIAL	27	OTROS ASUNTOS SOCIALES	271	OTROS ASUNTOS SOCIALES	22	Atención a la demanda ciudadana	E	Prestación de Servicios Públicos	Atención de demandas ciudadanas	33211	SERVICIOS DE DISEÑO, ARQUITECTURA, INGENIERÍA Y ACTIVIDADES RELACIONADAS	GASTO CORRIENTE	11	RECURSOS FISCALES	9,600.00
SUBDIRECCIÓN DE ATENCIÓN CIUDADANA	2	DESARROLLO SOCIAL	27	OTROS ASUNTOS SOCIALES	271	OTROS ASUNTOS SOCIALES	22	Atención a la demanda ciudadana	E	Prestación de Servicios Públicos	Atención de demandas ciudadanas	37211	PASAJES TERRESTRES	GASTO CORRIENTE	11	RECURSOS FISCALES	4,000.00
SUBDIRECCIÓN DE ATENCIÓN CIUDADANA	2	DESARROLLO SOCIAL	27	OTROS ASUNTOS SOCIALES	271	OTROS ASUNTOS SOCIALES	22	Atención a la demanda ciudadana	E	Prestación de Servicios Públicos	Seguimiento de acuerdos de cabildo	14111	APORTACIONES DE SEGURIDAD SOCIAL	GASTO CORRIENTE	15	RECURSOS FEDERALES	581,795.40
SUBDIRECCIÓN DE ATENCIÓN CIUDADANA	2	DESARROLLO SOCIAL	27	OTROS ASUNTOS SOCIALES	271	OTROS ASUNTOS SOCIALES	22	Atención a la demanda ciudadana	E	Prestación de Servicios Públicos	Seguimiento de acuerdos de cabildo	14121	APORTACIONES PARA CESANTÍA Y VEJEZ	GASTO CORRIENTE	15	RECURSOS FEDERALES	173,539.62
SUBDIRECCIÓN DE ATENCIÓN CIUDADANA	2	DESARROLLO SOCIAL	27	OTROS ASUNTOS SOCIALES	271	OTROS ASUNTOS SOCIALES	22	Atención a la demanda ciudadana	E	Prestación de Servicios Públicos	Seguimiento de acuerdos de cabildo	14311	APORTACIONES AL SISTEMA PARA EL RETIRO	GASTO CORRIENTE	15	RECURSOS FEDERALES	74,399.60
SUBDIRECCIÓN DE AUDITORÍA A OBRA PÚBLICA Y SUMINISTRO	1	GOBIERNO	11	LEGISLACIÓN	112	FISCALIZACIÓN	19	Vigilancia de la actuación de los Servidores Públicos Municipales	O	Apoyo a la función pública y al mejoramiento de la gestión	Verificación y supervisión de la aplicación de la normatividad en materia de Ley de Obras	11321	SUELDOS BASE AL PERSONAL DE CONFIANZA	GASTO CORRIENTE	11	RECURSOS FISCALES	18,970.25

DOCUMENTO SOLO PARA CONSULTA

Clasificación Administrativa	Clasificación Funcional						Clasificación Programática					Clasificación por Objeto del Gasto		Clasificación por Tipo de Gasto	Sub-Fuente de Financiamiento		Importe
Unidad Responsable	Clave	Finalidad	Clave	Función	Clave	Sub-Función	Clave	Programa	Clave	Sub-Programa	Actividad Programática	No.	Partida Específica	Concepto	Clave	Fuente de Financiamiento	
											Públicas y Servicios Relacionados, en los diferentes procesos de la obra pública						
SUBDIRECCIÓN DE AUDITORÍA A OBRA PÚBLICA Y SUMINISTRO	1	GOBIERNO	11	LEGISLACIÓN	112	FISCALIZACIÓN	19	Vigilancia de la actuación de los Servidores Públicos Municipales	O	Apoyo a la función pública y al mejoramiento de la gestión	Verificación y supervisión de la aplicación de la normatividad en materia de Ley de Obras Públicas y Servicios Relacionados, en los diferentes procesos de la obra pública		SUELDOS BASE AL PERSONAL DE CONFIANZA	GASTO CORRIENTE	15	RECURSOS FEDERALES	208,672.75
SUBDIRECCIÓN DE AUDITORÍA A OBRA PÚBLICA Y SUMINISTRO	1	GOBIERNO	11	LEGISLACIÓN	112	FISCALIZACIÓN	19	Vigilancia de la actuación de los Servidores Públicos Municipales	O	Apoyo a la función pública y al mejoramiento de la gestión	Verificación y supervisión de la aplicación de la normatividad en materia de Ley de Obras Públicas y Servicios Relacionados, en los diferentes procesos de la obra pública	13211	PRIMA VACACIONAL	GASTO CORRIENTE	11	RECURSOS FISCALES	643.98
SUBDIRECCIÓN DE AUDITORÍA A OBRA PÚBLICA Y SUMINISTRO	1	GOBIERNO	11	LEGISLACIÓN	112	FISCALIZACIÓN	19	Vigilancia de la actuación de los Servidores Públicos Municipales	O	Apoyo a la función pública y al mejoramiento de la gestión	Verificación y supervisión de la aplicación de la normatividad en materia de Ley de Obras Públicas y Servicios Relacionados, en los diferentes procesos de la obra pública		PRIMA VACACIONAL	GASTO CORRIENTE	15	RECURSOS FEDERALES	7,083.78
SUBDIRECCIÓN DE AUDITORÍA A OBRA PÚBLICA Y SUMINISTRO	1	GOBIERNO	11	LEGISLACIÓN	112	FISCALIZACIÓN	19	Vigilancia de la actuación de los Servidores Públicos Municipales	O	Apoyo a la función pública y al mejoramiento de la gestión	Verificación y supervisión de la aplicación de la normatividad en materia de Ley de Obras Públicas y Servicios Relacionados, en los diferentes procesos de la obra pública	13221	GRATIFICACIÓN DE FIN DE AÑO	GASTO CORRIENTE	15	RECURSOS FEDERALES	47,425.61
SUBDIRECCIÓN DE AUDITORÍA A OBRA PÚBLICA Y SUMINISTRO	1	GOBIERNO	11	LEGISLACIÓN	112	FISCALIZACIÓN	19	Vigilancia de la actuación de los Servidores Públicos Municipales	O	Apoyo a la función pública y al mejoramiento de la gestión	Verificación y supervisión de la aplicación de la normatividad en materia de Ley de Obras Públicas y Servicios Relacionados, en los diferentes procesos de la obra pública	13421	COMPENSACIONES ADICIONALES POR SERVICIOS ESPECIALES	GASTO CORRIENTE	11	RECURSOS FISCALES	38,688.78
SUBDIRECCIÓN DE AUDITORÍA A OBRA PÚBLICA Y SUMINISTRO	1	GOBIERNO	11	LEGISLACIÓN	112	FISCALIZACIÓN	19	Vigilancia de la actuación de los Servidores Públicos Municipales	O	Apoyo a la función pública y al mejoramiento de la gestión	Verificación y supervisión de la aplicación de la normatividad en materia de Ley de Obras Públicas y Servicios Relacionados, en los diferentes procesos de la obra pública		COMPENSACIONES ADICIONALES POR SERVICIOS ESPECIALES	GASTO CORRIENTE	15	RECURSOS FEDERALES	425,576.58

DOCUMENTO SÓLO PARA CONSULTA

Clasificación Administrativa	Clasificación Funcional						Clasificación Programática					Clasificación por Objeto del Gasto		Clasificación por Tipo de Gasto	Sub-Fuente de Financiamiento		Importe
Unidad Responsable	Clave	Finalidad	Clave	Función	Clave	Sub-Función	Clave	Programa	Clave	Sub-Programa	Actividad Programática	No.	Partida Específica	Concepto	Clave	Fuente de Financiamiento	
SUBDIRECCIÓN DE AUDITORÍA A OBRA PÚBLICA Y SUMINISTRO	1	GOBIERNO	11	LEGISLACIÓN	112	FISCALIZACIÓN	19	Vigilancia de la actuación de los Servidores Públicos Municipales	O	Apoyo a la función pública y al mejoramiento de la gestión	Verificación y supervisión de la aplicación de la normatividad en materia de Ley de Obras Públicas y Servicios Relacionados, en los diferentes procesos de la obra pública	14111	APORTACIONES DE SEGURIDAD SOCIAL	GASTO CORRIENTE	15	RECURSOS FEDERALES	47,172.60
SUBDIRECCIÓN DE AUDITORÍA A OBRA PÚBLICA Y SUMINISTRO	1	GOBIERNO	11	LEGISLACIÓN	112	FISCALIZACIÓN	19	Vigilancia de la actuación de los Servidores Públicos Municipales	O	Apoyo a la función pública y al mejoramiento de la gestión	Verificación y supervisión de la aplicación de la normatividad en materia de Ley de Obras Públicas y Servicios Relacionados, en los diferentes procesos de la obra pública	14121	APORTACIONES PARA CESANTÍA Y VEJEZ	GASTO CORRIENTE	15	RECURSOS FEDERALES	14,070.78
SUBDIRECCIÓN DE AUDITORÍA A OBRA PÚBLICA Y SUMINISTRO	1	GOBIERNO	11	LEGISLACIÓN	112	FISCALIZACIÓN	19	Vigilancia de la actuación de los Servidores Públicos Municipales	O	Apoyo a la función pública y al mejoramiento de la gestión	Verificación y supervisión de la aplicación de la normatividad en materia de Ley de Obras Públicas y Servicios Relacionados, en los diferentes procesos de la obra pública	14311	APORTACIONES AL SISTEMA PARA EL RETIRO	GASTO CORRIENTE	11	RECURSOS FISCALES	548.40
SUBDIRECCIÓN DE AUDITORÍA A OBRA PÚBLICA Y SUMINISTRO	1	GOBIERNO	11	LEGISLACIÓN	112	FISCALIZACIÓN	19	Vigilancia de la actuación de los Servidores Públicos Municipales	O	Apoyo a la función pública y al mejoramiento de la gestión	Verificación y supervisión de la aplicación de la normatividad en materia de Ley de Obras Públicas y Servicios Relacionados, en los diferentes procesos de la obra pública	14311	APORTACIONES AL SISTEMA PARA EL RETIRO	GASTO CORRIENTE	15	RECURSOS FEDERALES	6,032.40
SUBDIRECCIÓN DE AUDITORÍA A OBRA PÚBLICA Y SUMINISTRO	1	GOBIERNO	11	LEGISLACIÓN	112	FISCALIZACIÓN	19	Vigilancia de la actuación de los Servidores Públicos Municipales	O	Apoyo a la función pública y al mejoramiento de la gestión	Verificación y supervisión de la aplicación de la normatividad en materia de Ley de Obras Públicas y Servicios Relacionados, en los diferentes procesos de la obra pública	15111	APORTACIONES AL FONDO DE PENSIONES	GASTO CORRIENTE	11	RECURSOS FISCALES	2,276.43
SUBDIRECCIÓN DE AUDITORÍA A OBRA PÚBLICA Y SUMINISTRO	1	GOBIERNO	11	LEGISLACIÓN	112	FISCALIZACIÓN	19	Vigilancia de la actuación de los Servidores Públicos Municipales	O	Apoyo a la función pública y al mejoramiento de la gestión	Verificación y supervisión de la aplicación de la normatividad en materia de Ley de Obras Públicas y Servicios Relacionados, en los diferentes procesos de la obra pública	15111	APORTACIONES AL FONDO DE PENSIONES	GASTO CORRIENTE	15	RECURSOS FEDERALES	25,040.73

DOCUMENTO SÓLO PARA CONSULTA

DOCUMENTO SÓLO PARA CONSULTA

Clasificación Administrativa	Clasificación Funcional						Clasificación Programática					Clasificación por Objeto del Gasto		Clasificación por Tipo de Gasto	Sub-Fuente de Financiamiento		Importe
Unidad Responsable	Clave	Finalidad	Clave	Función	Clave	Sub-Función	Clave	Programa	Clave	Sub-Programa	Actividad Programática	No.	Partida Específica	Concepto	Clave	Fuente de Financiamiento	
SUBDIRECCIÓN DE AUDITORÍA A OBRA PÚBLICA Y SUMINISTRO	1	GOBIERNO	11	LEGISLACIÓN	112	FISCALIZACIÓN	19	Vigilancia de la actuación de los Servidores Públicos Municipales	O	Apoyo a la función pública y al mejoramiento de la gestión	Verificación y supervisión de la aplicación de la normatividad en materia de Ley de Obras Públicas y Servicios Relacionados, en los diferentes procesos de la obra pública	15411	PRESTACIONES CONTRACTUALES	GASTO CORRIENTE	11	RECURSOS FISCALES	5,214.36
SUBDIRECCIÓN DE AUDITORÍA A OBRA PÚBLICA Y SUMINISTRO	1	GOBIERNO	11	LEGISLACIÓN	112	FISCALIZACIÓN	19	Vigilancia de la actuación de los Servidores Públicos Municipales	O	Apoyo a la función pública y al mejoramiento de la gestión	Verificación y supervisión de la aplicación de la normatividad en materia de Ley de Obras Públicas y Servicios Relacionados, en los diferentes procesos de la obra pública	15411	PRESTACIONES CONTRACTUALES	GASTO CORRIENTE	15	RECURSOS FEDERALES	57,357.96
SUBDIRECCIÓN DE AUDITORÍA A OBRA PÚBLICA Y SUMINISTRO	1	GOBIERNO	11	LEGISLACIÓN	112	FISCALIZACIÓN	19	Vigilancia de la actuación de los Servidores Públicos Municipales	O	Apoyo a la función pública y al mejoramiento de la gestión	Verificación y supervisión de la aplicación de la normatividad en materia de Ley de Obras Públicas y Servicios Relacionados, en los diferentes procesos de la obra pública	21111	MATERIALES, ÚTILES Y EQUIPOS MENORES DE OFICINA	GASTO CORRIENTE	11	RECURSOS FISCALES	2,627.01
SUBDIRECCIÓN DE AUDITORÍA A OBRA PÚBLICA Y SUMINISTRO	1	GOBIERNO	11	LEGISLACIÓN	112	FISCALIZACIÓN	19	Vigilancia de la actuación de los Servidores Públicos Municipales	O	Apoyo a la función pública y al mejoramiento de la gestión	Verificación y supervisión de la aplicación de la normatividad en materia de Ley de Obras Públicas y Servicios Relacionados, en los diferentes procesos de la obra pública	21411	MATERIALES, ÚTILES Y EQUIPOS MENORES DE TECNOLOGÍAS DE LA INFORMACIÓN Y COMUNICACIONES	GASTO CORRIENTE	11	RECURSOS FISCALES	1,050.00
SUBDIRECCIÓN DE AUDITORÍA A OBRA PÚBLICA Y SUMINISTRO	1	GOBIERNO	11	LEGISLACIÓN	112	FISCALIZACIÓN	19	Vigilancia de la actuación de los Servidores Públicos Municipales	O	Apoyo a la función pública y al mejoramiento de la gestión	Verificación y supervisión de la aplicación de la normatividad en materia de Ley de Obras Públicas y Servicios Relacionados, en los diferentes procesos de la obra pública	21611	MATERIAL DE LIMPIEZA	GASTO CORRIENTE	11	RECURSOS FISCALES	3,000.00
SUBDIRECCIÓN DE AUDITORÍA A OBRA PÚBLICA Y SUMINISTRO	1	GOBIERNO	11	LEGISLACIÓN	112	FISCALIZACIÓN	19	Vigilancia de la actuación de los Servidores Públicos Municipales	O	Apoyo a la función pública y al mejoramiento de la gestión	Verificación y supervisión de la aplicación de la normatividad en materia de Ley de Obras Públicas y Servicios	26111	COMBUSTIBLES, LUBRICANTES Y ADITIVOS	GASTO CORRIENTE	11	RECURSOS FISCALES	1,000.00

Clasificación Administrativa	Clasificación Funcional						Clasificación Programática					Clasificación por Objeto del Gasto		Clasificación por Tipo de Gasto	Sub-Fuente de Financiamiento		Importe
Unidad Responsable	Clave	Finalidad	Clave	Función	Clave	Sub-Función	Clave	Programa	Clave	Sub-Programa	Actividad Programática	No.	Partida Específica	Concepto	Clave	Fuente de Financiamiento	
											Relacionados, en los diferentes procesos de la obra pública						
SUBDIRECCIÓN DE AUDITORÍA A OBRA PÚBLICA Y SUMINISTRO	1	GOBIERNO	11	LEGISLACIÓN	112	FISCALIZACIÓN	19	Vigilancia de la actuación de los Servidores Públicos Municipales	O	Apoyo a la función pública y al mejoramiento de la gestión	Verificación y supervisión de la aplicación de la normatividad en materia de Ley de Obras Públicas y Servicios Relacionados, en los diferentes procesos de la obra pública	33611	SERVICIOS DE APOYO ADMINISTRATIVO, TRADUCCIÓN, FOTOCOPIADO E IMPRESIÓN	GASTO CORRIENTE	11	RECURSOS FISCALES	3,500.00
SUBDIRECCIÓN DE AUDITORÍA A OBRA PÚBLICA Y SUMINISTRO	1	GOBIERNO	11	LEGISLACIÓN	112	FISCALIZACIÓN	19	Vigilancia de la actuación de los Servidores Públicos Municipales	O	Apoyo a la función pública y al mejoramiento de la gestión	Verificación y supervisión de la aplicación de la normatividad en materia de Ley de Obras Públicas y Servicios Relacionados, en los diferentes procesos de la obra pública	35511	REPARACIÓN Y MANTENIMIENTO DE EQUIPO DE TRANSPORTE	GASTO CORRIENTE	11	RECURSOS FISCALES	8,004.88
SUBDIRECCIÓN DE AUDITORÍA CONTABLE, FINANCIERA Y SOCIAL	1	GOBIERNO	11	LEGISLACIÓN	112	FISCALIZACIÓN	19	Vigilancia de la actuación de los Servidores Públicos Municipales	O	Apoyo a la función pública y al mejoramiento de la gestión	Fiscalización preventiva y correctiva de los recursos provenientes de aportaciones, participaciones, convenios y programas a cargo del Municipio	11321	SUELDOS BASE AL PERSONAL DE CONFIANZA	GASTO CORRIENTE	11	RECURSOS FISCALES	37,382.74
SUBDIRECCIÓN DE AUDITORÍA CONTABLE, FINANCIERA Y SOCIAL	1	GOBIERNO	11	LEGISLACIÓN	112	FISCALIZACIÓN	19	Vigilancia de la actuación de los Servidores Públicos Municipales	O	Apoyo a la función pública y al mejoramiento de la gestión	Fiscalización preventiva y correctiva de los recursos provenientes de aportaciones, participaciones, convenios y programas a cargo del Municipio		SUELDOS BASE AL PERSONAL DE CONFIANZA	GASTO CORRIENTE	15	RECURSOS FEDERALES	411,210.14
SUBDIRECCIÓN DE AUDITORÍA CONTABLE, FINANCIERA Y SOCIAL	1	GOBIERNO	11	LEGISLACIÓN	112	FISCALIZACIÓN	19	Vigilancia de la actuación de los Servidores Públicos Municipales	O	Apoyo a la función pública y al mejoramiento de la gestión	Fiscalización preventiva y correctiva de los recursos provenientes de aportaciones, participaciones, convenios y programas a cargo del Municipio	13211	PRIMA VACACIONAL	GASTO CORRIENTE	11	RECURSOS FISCALES	1,298.41
SUBDIRECCIÓN DE AUDITORÍA CONTABLE, FINANCIERA Y SOCIAL	1	GOBIERNO	11	LEGISLACIÓN	112	FISCALIZACIÓN	19	Vigilancia de la actuación de los Servidores Públicos Municipales	O	Apoyo a la función pública y al mejoramiento de la gestión	Fiscalización preventiva y correctiva de los recursos provenientes de aportaciones, participaciones, convenios y programas a cargo del Municipio		PRIMA VACACIONAL	GASTO CORRIENTE	15	RECURSOS FEDERALES	14,282.51
SUBDIRECCIÓN DE AUDITORÍA CONTABLE,	1	GOBIERNO	11	LEGISLACIÓN	112	FISCALIZACIÓN	19	Vigilancia de la actuación de los	O	Apoyo a la función pública y al	Fiscalización preventiva y correctiva de	13221	GRATIFICACIÓN DE FIN DE AÑO	GASTO CORRIENTE	15	RECURSOS FEDERALES	93,456.83

DOCUMENTO SOLO PARA CONSULTA

DOCUMENTO SOLO PARA CONSULTA

Clasificación Administrativa	Clasificación Funcional						Clasificación Programática					Clasificación por Objeto del Gasto		Clasificación por Tipo de Gasto	Sub-Fuente de Financiamiento		Importe
Unidad Responsable	Clave	Finalidad	Clave	Función	Clave	Sub-Función	Clave	Programa	Clave	Sub-Programa	Actividad Programática	No.	Partida Específica	Concepto	Clave	Fuente de Financiamiento	
FINANCIERA Y SOCIAL								Servidores Públicos Municipales		mejoramiento de la gestión	los recursos provenientes de aportaciones, participaciones, convenios y programas a cargo del Municipio						
SUBDIRECCIÓN DE AUDITORÍA CONTABLE, FINANCIERA Y SOCIAL	1	GOBIERNO	11	LEGISLACIÓN	112	FISCALIZACIÓN	19	Vigilancia de la actuación de los Servidores Públicos Municipales	O	Apoyo a la función pública y al mejoramiento de la gestión	Fiscalización preventiva y correctiva de los recursos provenientes de aportaciones, participaciones, convenios y programas a cargo del Municipio	13421	COMPENSACIONES ADICIONALES POR SERVICIOS ESPECIALES	GASTO CORRIENTE	11	RECURSOS FISCALES	60,202.86
SUBDIRECCIÓN DE AUDITORÍA CONTABLE, FINANCIERA Y SOCIAL	1	GOBIERNO	11	LEGISLACIÓN	112	FISCALIZACIÓN	19	Vigilancia de la actuación de los Servidores Públicos Municipales	O	Apoyo a la función pública y al mejoramiento de la gestión	Fiscalización preventiva y correctiva de los recursos provenientes de aportaciones, participaciones, convenios y programas a cargo del Municipio		COMPENSACIONES ADICIONALES POR SERVICIOS ESPECIALES	GASTO CORRIENTE	15	RECURSOS FEDERALES	662,231.46
SUBDIRECCIÓN DE AUDITORÍA CONTABLE, FINANCIERA Y SOCIAL	1	GOBIERNO	11	LEGISLACIÓN	112	FISCALIZACIÓN	19	Vigilancia de la actuación de los Servidores Públicos Municipales	O	Apoyo a la función pública y al mejoramiento de la gestión	Fiscalización preventiva y correctiva de los recursos provenientes de aportaciones, participaciones, convenios y programas a cargo del Municipio	14111	APORTACIONES DE SEGURIDAD SOCIAL	GASTO CORRIENTE	15	RECURSOS FEDERALES	94,345.20
SUBDIRECCIÓN DE AUDITORÍA CONTABLE, FINANCIERA Y SOCIAL	1	GOBIERNO	11	LEGISLACIÓN	112	FISCALIZACIÓN	19	Vigilancia de la actuación de los Servidores Públicos Municipales	O	Apoyo a la función pública y al mejoramiento de la gestión	Fiscalización preventiva y correctiva de los recursos provenientes de aportaciones, participaciones, convenios y programas a cargo del Municipio	14121	APORTACIONES PARA CESANTÍA Y VEJEZ	GASTO CORRIENTE	15	RECURSOS FEDERALES	28,141.56
SUBDIRECCIÓN DE AUDITORÍA CONTABLE, FINANCIERA Y SOCIAL	1	GOBIERNO	11	LEGISLACIÓN	112	FISCALIZACIÓN	19	Vigilancia de la actuación de los Servidores Públicos Municipales	O	Apoyo a la función pública y al mejoramiento de la gestión	Fiscalización preventiva y correctiva de los recursos provenientes de aportaciones, participaciones, convenios y programas a cargo del Municipio	14311	APORTACIONES AL SISTEMA PARA EL RETIRO	GASTO CORRIENTE	11	RECURSOS FISCALES	1,096.80
SUBDIRECCIÓN DE AUDITORÍA CONTABLE, FINANCIERA Y SOCIAL	1	GOBIERNO	11	LEGISLACIÓN	112	FISCALIZACIÓN	19	Vigilancia de la actuación de los Servidores Públicos Municipales	O	Apoyo a la función pública y al mejoramiento de la gestión	Fiscalización preventiva y correctiva de los recursos provenientes de aportaciones, participaciones, convenios y programas a cargo del Municipio		APORTACIONES AL SISTEMA PARA EL RETIRO	GASTO CORRIENTE	15	RECURSOS FEDERALES	12,064.80
SUBDIRECCIÓN DE AUDITORÍA CONTABLE,	1	GOBIERNO	11	LEGISLACIÓN	112	FISCALIZACIÓN	19	Vigilancia de la actuación de los	O	Apoyo a la función pública y al	Fiscalización preventiva y correctiva de	15111	APORTACIONES AL FONDO DE PENSIONES	GASTO CORRIENTE	11	RECURSOS FISCALES	4,485.93

DOCUMENTO SÓLO PARA CONSULTA

Clasificación Administrativa	Clasificación Funcional						Clasificación Programática					Clasificación por Objeto del Gasto		Clasificación por Tipo de Gasto	Sub-Fuente de Financiamiento		Importe
Unidad Responsable	Clave	Finalidad	Clave	Función	Clave	Sub-Función	Clave	Programa	Clave	Sub-Programa	Actividad Programática	No.	Partida Específica	Concepto	Clave	Fuente de Financiamiento	
FINANCIERA Y SOCIAL								Servidores Públicos Municipales		mejoramiento de la gestión	los recursos provenientes de aportaciones, participaciones, convenios y programas a cargo del Municipio						
SUBDIRECCIÓN DE AUDITORÍA CONTABLE, FINANCIERA Y SOCIAL	1	GOBIERNO	11	LEGISLACIÓN	112	FISCALIZACIÓN	19	Vigilancia de la actuación de los Servidores Públicos Municipales	O	Apoyo a la función pública y al mejoramiento de la gestión	Fiscalización preventiva y correctiva de los recursos provenientes de aportaciones, participaciones, convenios y programas a cargo del Municipio	APORTACIONES AL FONDO DE PENSIONES		GASTO CORRIENTE	15	RECURSOS FEDERALES	49,345.23
SUBDIRECCIÓN DE AUDITORÍA CONTABLE, FINANCIERA Y SOCIAL	1	GOBIERNO	11	LEGISLACIÓN	112	FISCALIZACIÓN	19	Vigilancia de la actuación de los Servidores Públicos Municipales	O	Apoyo a la función pública y al mejoramiento de la gestión	Fiscalización preventiva y correctiva de los recursos provenientes de aportaciones, participaciones, convenios y programas a cargo del Municipio	15411	PRESTACIONES CONTRACTUALES	GASTO CORRIENTE	11	RECURSOS FISCALES	10,898.95
SUBDIRECCIÓN DE AUDITORÍA CONTABLE, FINANCIERA Y SOCIAL	1	GOBIERNO	11	LEGISLACIÓN	112	FISCALIZACIÓN	19	Vigilancia de la actuación de los Servidores Públicos Municipales	O	Apoyo a la función pública y al mejoramiento de la gestión	Fiscalización preventiva y correctiva de los recursos provenientes de aportaciones, participaciones, convenios y programas a cargo del Municipio		PRESTACIONES CONTRACTUALES	GASTO CORRIENTE	15	RECURSOS FEDERALES	119,888.45
SUBDIRECCIÓN DE AUDITORÍA CONTABLE, FINANCIERA Y SOCIAL	1	GOBIERNO	11	LEGISLACIÓN	112	FISCALIZACIÓN	19	Vigilancia de la actuación de los Servidores Públicos Municipales	O	Apoyo a la función pública y al mejoramiento de la gestión	Fiscalización preventiva y correctiva de los recursos provenientes de aportaciones, participaciones, convenios y programas a cargo del Municipio	21111	MATERIALES, ÚTILES Y EQUIPOS MENORES DE OFICINA	GASTO CORRIENTE	11	RECURSOS FISCALES	2,928.02
SUBDIRECCIÓN DE AUDITORÍA CONTABLE, FINANCIERA Y SOCIAL	1	GOBIERNO	11	LEGISLACIÓN	112	FISCALIZACIÓN	19	Vigilancia de la actuación de los Servidores Públicos Municipales	O	Apoyo a la función pública y al mejoramiento de la gestión	Fiscalización preventiva y correctiva de los recursos provenientes de aportaciones, participaciones, convenios y programas a cargo del Municipio	21411	MATERIALES, ÚTILES Y EQUIPOS MENORES DE TECNOLOGÍAS DE LA INFORMACIÓN Y COMUNICACIONES	GASTO CORRIENTE	11	RECURSOS FISCALES	1,600.00
SUBDIRECCIÓN DE AUDITORÍA CONTABLE, FINANCIERA Y SOCIAL	1	GOBIERNO	11	LEGISLACIÓN	112	FISCALIZACIÓN	19	Vigilancia de la actuación de los Servidores Públicos Municipales	O	Apoyo a la función pública y al mejoramiento de la gestión	Fiscalización preventiva y correctiva de los recursos provenientes de aportaciones, participaciones, convenios y programas a cargo del Municipio	21611	MATERIAL DE LIMPIEZA	GASTO CORRIENTE	11	RECURSOS FISCALES	900.00
SUBDIRECCIÓN DE AUDITORÍA CONTABLE,	1	GOBIERNO	11	LEGISLACIÓN	112	FISCALIZACIÓN	19	Vigilancia de la actuación de los	O	Apoyo a la función pública y al	Fiscalización preventiva y correctiva de	26111	COMBUSTIBLES, LUBRICANTES Y ADITIVOS	GASTO CORRIENTE	11	RECURSOS FISCALES	300.00

Clasificación Administrativa	Clasificación Funcional						Clasificación Programática					Clasificación por Objeto del Gasto		Clasificación por Tipo de Gasto	Sub-Fuente de Financiamiento		Importe
Unidad Responsable	Clave	Finalidad	Clave	Función	Clave	Sub-Función	Clave	Programa	Clave	Sub-Programa	Actividad Programática	No.	Partida Específica	Concepto	Clave	Fuente de Financiamiento	
FINANCIERA Y SOCIAL								Servidores Públicos Municipales		mejoramiento de la gestión	los recursos provenientes de aportaciones, participaciones, convenios y programas a cargo del Municipio						
SUBDIRECCIÓN DE AUDITORÍA CONTABLE, FINANCIERA Y SOCIAL	1	GOBIERNO	11	LEGISLACIÓN	112	FISCALIZACIÓN	19	Vigilancia de la actuación de los Servidores Públicos Municipales	O	Apoyo a la función pública y al mejoramiento de la gestión	Fiscalización preventiva y correctiva de los recursos provenientes de aportaciones, participaciones, convenios y programas a cargo del Municipio	37211	PASAJES TERRESTRES	GASTO CORRIENTE	11	RECURSOS FISCALES	1,200.00
SUBDIRECCIÓN DE AUDITORÍA CONTABLE, FINANCIERA Y SOCIAL	1	GOBIERNO	11	LEGISLACIÓN	112	FISCALIZACIÓN	19	Vigilancia de la actuación de los Servidores Públicos Municipales	O	Apoyo a la función pública y al mejoramiento de la gestión	Fiscalización preventiva y correctiva de los recursos provenientes de aportaciones, participaciones, convenios y programas a cargo del Municipio	37511	VIÁTICOS EN EL PAÍS	GASTO CORRIENTE	11	RECURSOS FISCALES	2,200.00
SUBDIRECCIÓN DE BIENESTAR	2	DESARROLLO SOCIAL	22	VIVIENDA Y SERVICIOS A LA COMUNIDAD	222	DESARROLLO COMUNITARIO	11	Desarrollo social integral	E	Prestación de Servicios Públicos	Atención para el bienestar social	11311	SUELDOS BASE AL PERSONAL SINDICALIZADO	GASTO CORRIENTE	11	RECURSOS FISCALES	17,152.44
SUBDIRECCIÓN DE BIENESTAR	2	DESARROLLO SOCIAL	22	VIVIENDA Y SERVICIOS A LA COMUNIDAD	222	DESARROLLO COMUNITARIO	11	Desarrollo social integral	E	Prestación de Servicios Públicos	Atención para el bienestar social		SUELDOS BASE AL PERSONAL SINDICALIZADO	GASTO CORRIENTE	15	RECURSOS FEDERALES	188,676.84
SUBDIRECCIÓN DE BIENESTAR	2	DESARROLLO SOCIAL	22	VIVIENDA Y SERVICIOS A LA COMUNIDAD	222	DESARROLLO COMUNITARIO	11	Desarrollo social integral	E	Prestación de Servicios Públicos	Atención para el bienestar social	11321	SUELDOS BASE AL PERSONAL DE CONFIANZA	GASTO CORRIENTE	11	RECURSOS FISCALES	28,862.27
SUBDIRECCIÓN DE BIENESTAR	2	DESARROLLO SOCIAL	22	VIVIENDA Y SERVICIOS A LA COMUNIDAD	222	DESARROLLO COMUNITARIO	11	Desarrollo social integral	E	Prestación de Servicios Públicos	Atención para el bienestar social		SUELDOS BASE AL PERSONAL DE CONFIANZA	GASTO CORRIENTE	15	RECURSOS FEDERALES	317,484.97
SUBDIRECCIÓN DE BIENESTAR	2	DESARROLLO SOCIAL	22	VIVIENDA Y SERVICIOS A LA COMUNIDAD	222	DESARROLLO COMUNITARIO	11	Desarrollo social integral	E	Prestación de Servicios Públicos	Atención para el bienestar social	12211	SUELDOS BASE AL PERSONAL DE CONTRATO	GASTO CORRIENTE	11	RECURSOS FISCALES	3,500.00
SUBDIRECCIÓN DE BIENESTAR	2	DESARROLLO SOCIAL	22	VIVIENDA Y SERVICIOS A LA COMUNIDAD	222	DESARROLLO COMUNITARIO	11	Desarrollo social integral	E	Prestación de Servicios Públicos	Atención para el bienestar social		SUELDOS BASE AL PERSONAL DE CONTRATO	GASTO CORRIENTE	15	RECURSOS FEDERALES	38,500.00
SUBDIRECCIÓN DE BIENESTAR	2	DESARROLLO SOCIAL	22	VIVIENDA Y SERVICIOS A LA COMUNIDAD	222	DESARROLLO COMUNITARIO	11	Desarrollo social integral	E	Prestación de Servicios Públicos	Atención para el bienestar social	13111	QUINQUENIOS PERSONAL SINDICALIZADO	GASTO CORRIENTE	11	RECURSOS FISCALES	2,380.65
SUBDIRECCIÓN DE BIENESTAR	2	DESARROLLO SOCIAL	22	VIVIENDA Y SERVICIOS A LA COMUNIDAD	222	DESARROLLO COMUNITARIO	11	Desarrollo social integral	E	Prestación de Servicios Públicos	Atención para el bienestar social		QUINQUENIOS PERSONAL SINDICALIZADO	GASTO CORRIENTE	15	RECURSOS FEDERALES	26,187.15
SUBDIRECCIÓN DE BIENESTAR	2	DESARROLLO SOCIAL	22	VIVIENDA Y SERVICIOS A LA COMUNIDAD	222	DESARROLLO COMUNITARIO	11	Desarrollo social integral	E	Prestación de Servicios Públicos	Atención para el bienestar social	13121	QUINQUENIOS PERSONAL DE CONFIANZA	GASTO CORRIENTE	11	RECURSOS FISCALES	1,162.32
SUBDIRECCIÓN DE BIENESTAR	2	DESARROLLO SOCIAL	22	VIVIENDA Y SERVICIOS A LA COMUNIDAD	222	DESARROLLO COMUNITARIO	11	Desarrollo social integral	E	Prestación de Servicios Públicos	Atención para el bienestar social		QUINQUENIOS PERSONAL DE CONFIANZA	GASTO CORRIENTE	15	RECURSOS FEDERALES	12,785.52
SUBDIRECCIÓN DE BIENESTAR	2	DESARROLLO SOCIAL	22	VIVIENDA Y SERVICIOS A LA COMUNIDAD	222	DESARROLLO COMUNITARIO	11	Desarrollo social integral	E	Prestación de Servicios Públicos	Atención para el bienestar social	13211	PRIMA VACACIONAL	GASTO CORRIENTE	11	RECURSOS FISCALES	2,117.25
SUBDIRECCIÓN DE BIENESTAR	2	DESARROLLO SOCIAL	22	VIVIENDA Y SERVICIOS A LA COMUNIDAD	222	DESARROLLO COMUNITARIO	11	Desarrollo social integral	E	Prestación de Servicios Públicos	Atención para el bienestar social		PRIMA VACACIONAL	GASTO CORRIENTE	15	RECURSOS FEDERALES	23,289.75
SUBDIRECCIÓN DE BIENESTAR	2	DESARROLLO SOCIAL	22	VIVIENDA Y SERVICIOS A LA	222	DESARROLLO COMUNITARIO	11	Desarrollo social	E	Prestación de Servicios	Atención para el bienestar	13221	GRATIFICACIÓN DE FIN DE AÑO	GASTO CORRIENTE	15	RECURSOS FEDERALES	117,358.48

DOCUMENTO PARA CONSULTA

Clasificación Administrativa	Clasificación Funcional						Clasificación Programática					Clasificación por Objeto del Gasto		Clasificación por Tipo de Gasto	Sub-Fuente de Financiamiento		Importe
Unidad Responsable	Clave	Finalidad	Clave	Función	Clave	Sub-Función	Clave	Programa	Clave	Sub-Programa	Actividad Programática	No.	Partida Específica	Concepto	Clave	Fuente de Financiamiento	
				COMUNIDAD				integral		Públicos	social						
SUBDIRECCIÓN DE BIENESTAR	2	DESARROLLO SOCIAL	22	VIVIENDA Y SERVICIOS A LA COMUNIDAD	222	DESARROLLO COMUNITARIO	11	Desarrollo social integral	E	Prestación de Servicios Públicos	Atención para el bienestar social	13421	COMPENSACIONES ADICIONALES POR SERVICIOS ESPECIALES	GASTO CORRIENTE	11	RECURSOS FISCALES	40,366.37
SUBDIRECCIÓN DE BIENESTAR	2	DESARROLLO SOCIAL	22	VIVIENDA Y SERVICIOS A LA COMUNIDAD	222	DESARROLLO COMUNITARIO	11	Desarrollo social integral	E	Prestación de Servicios Públicos	Atención para el bienestar social		COMPENSACIONES ADICIONALES POR SERVICIOS ESPECIALES	GASTO CORRIENTE	15	RECURSOS FEDERALES	444,030.07
SUBDIRECCIÓN DE BIENESTAR	2	DESARROLLO SOCIAL	22	VIVIENDA Y SERVICIOS A LA COMUNIDAD	222	DESARROLLO COMUNITARIO	11	Desarrollo social integral	E	Prestación de Servicios Públicos	Atención para el bienestar social	14111	APORTACIONES DE SEGURIDAD SOCIAL	GASTO CORRIENTE	15	RECURSOS FEDERALES	141,517.80
SUBDIRECCIÓN DE BIENESTAR	2	DESARROLLO SOCIAL	22	VIVIENDA Y SERVICIOS A LA COMUNIDAD	222	DESARROLLO COMUNITARIO	11	Desarrollo social integral	E	Prestación de Servicios Públicos	Atención para el bienestar social	14121	APORTACIONES PARA CESANTÍA Y VEJEZ	GASTO CORRIENTE	15	RECURSOS FEDERALES	42,212.34
SUBDIRECCIÓN DE BIENESTAR	2	DESARROLLO SOCIAL	22	VIVIENDA Y SERVICIOS A LA COMUNIDAD	222	DESARROLLO COMUNITARIO	11	Desarrollo social integral	E	Prestación de Servicios Públicos	Atención para el bienestar social	14311	APORTACIONES AL SISTEMA PARA EL RETIRO	GASTO CORRIENTE	11	RECURSOS FISCALES	1,645.20
SUBDIRECCIÓN DE BIENESTAR	2	DESARROLLO SOCIAL	22	VIVIENDA Y SERVICIOS A LA COMUNIDAD	222	DESARROLLO COMUNITARIO	11	Desarrollo social integral	E	Prestación de Servicios Públicos	Atención para el bienestar social		APORTACIONES AL SISTEMA PARA EL RETIRO	GASTO CORRIENTE	15	RECURSOS FEDERALES	18,097.20
SUBDIRECCIÓN DE BIENESTAR	2	DESARROLLO SOCIAL	22	VIVIENDA Y SERVICIOS A LA COMUNIDAD	222	DESARROLLO COMUNITARIO	11	Desarrollo social integral	E	Prestación de Servicios Públicos	Atención para el bienestar social	15111	APORTACIONES AL FONDO DE PENSIONES	GASTO CORRIENTE	11	RECURSOS FISCALES	5,521.76
SUBDIRECCIÓN DE BIENESTAR	2	DESARROLLO SOCIAL	22	VIVIENDA Y SERVICIOS A LA COMUNIDAD	222	DESARROLLO COMUNITARIO	11	Desarrollo social integral	E	Prestación de Servicios Públicos	Atención para el bienestar social		APORTACIONES AL FONDO DE PENSIONES	GASTO CORRIENTE	15	RECURSOS FEDERALES	60,739.36
SUBDIRECCIÓN DE BIENESTAR	2	DESARROLLO SOCIAL	22	VIVIENDA Y SERVICIOS A LA COMUNIDAD	222	DESARROLLO COMUNITARIO	11	Desarrollo social integral	E	Prestación de Servicios Públicos	Atención para el bienestar social	15411	PRESTACIONES CONTRACTUALES	GASTO CORRIENTE	11	RECURSOS FISCALES	22,197.45
SUBDIRECCIÓN DE BIENESTAR	2	DESARROLLO SOCIAL	22	VIVIENDA Y SERVICIOS A LA COMUNIDAD	222	DESARROLLO COMUNITARIO	11	Desarrollo social integral	E	Prestación de Servicios Públicos	Atención para el bienestar social		PRESTACIONES CONTRACTUALES	GASTO CORRIENTE	15	RECURSOS FEDERALES	244,171.95
SUBDIRECCIÓN DE BIENESTAR	2	DESARROLLO SOCIAL	22	VIVIENDA Y SERVICIOS A LA COMUNIDAD	222	DESARROLLO COMUNITARIO	11	Desarrollo social integral	E	Prestación de Servicios Públicos	Atención para el bienestar social	21111	MATERIALES, ÚTILES Y EQUIPOS MENORES DE OFICINA	GASTO CORRIENTE	11	RECURSOS FISCALES	15,600.00
SUBDIRECCIÓN DE BIENESTAR	2	DESARROLLO SOCIAL	22	VIVIENDA Y SERVICIOS A LA COMUNIDAD	222	DESARROLLO COMUNITARIO	11	Desarrollo social integral	E	Prestación de Servicios Públicos	Atención para el bienestar social	21411	MATERIALES, ÚTILES Y EQUIPOS MENORES DE TECNOLOGÍAS DE LA INFORMACIÓN Y COMUNICACIONES	GASTO CORRIENTE	11	RECURSOS FISCALES	5,400.00
SUBDIRECCIÓN DE BIENESTAR	2	DESARROLLO SOCIAL	22	VIVIENDA Y SERVICIOS A LA COMUNIDAD	222	DESARROLLO COMUNITARIO	11	Desarrollo social integral	E	Prestación de Servicios Públicos	Atención para el bienestar social	21611	MATERIAL DE LIMPIEZA	GASTO CORRIENTE	11	RECURSOS FISCALES	5,074.16
SUBDIRECCIÓN DE BIENESTAR	2	DESARROLLO SOCIAL	22	VIVIENDA Y SERVICIOS A LA COMUNIDAD	222	DESARROLLO COMUNITARIO	11	Desarrollo social integral	E	Prestación de Servicios Públicos	Atención para el bienestar social	31111	ENERGÍA ELÉCTRICA	GASTO CORRIENTE	11	RECURSOS FISCALES	9,435.26
SUBDIRECCIÓN DE BIENESTAR	2	DESARROLLO SOCIAL	22	VIVIENDA Y SERVICIOS A LA COMUNIDAD	222	DESARROLLO COMUNITARIO	11	Desarrollo social integral	E	Prestación de Servicios Públicos	Atención para el bienestar social	31311	AGUA	GASTO CORRIENTE	11	RECURSOS FISCALES	1,468.00
SUBDIRECCIÓN DE BIENESTAR	2	DESARROLLO SOCIAL	22	VIVIENDA Y SERVICIOS A LA COMUNIDAD	222	DESARROLLO COMUNITARIO	11	Desarrollo social integral	E	Prestación de Servicios Públicos	Atención para el bienestar social	31411	TELEFONÍA TRADICIONAL	GASTO CORRIENTE	11	RECURSOS FISCALES	13,574.04
SUBDIRECCIÓN DE BIENESTAR	2	DESARROLLO SOCIAL	22	VIVIENDA Y SERVICIOS A LA COMUNIDAD	222	DESARROLLO COMUNITARIO	11	Desarrollo social integral	E	Prestación de Servicios Públicos	Atención para el bienestar social	32911	OTROS ARRENDAMIENTOS	GASTO CORRIENTE	11	RECURSOS FISCALES	68,303.15
SUBDIRECCIÓN DE BIENESTAR	2	DESARROLLO SOCIAL	22	VIVIENDA Y SERVICIOS A LA COMUNIDAD	222	DESARROLLO COMUNITARIO	11	Desarrollo social integral	E	Prestación de Servicios Públicos	Atención para el bienestar social	37211	PASAJES TERRESTRES	GASTO CORRIENTE	11	RECURSOS FISCALES	3,340.00
SUBDIRECCIÓN DE CONSTRUCCIÓN DE OBRA PÚBLICA	2	DESARROLLO SOCIAL	22	VIVIENDA Y SERVICIOS A LA COMUNIDAD	221	URBANIZACIÓN	08	Desarrollo urbano y ordenamiento territorial	E	Prestación de Servicios Públicos	Ejecución de obras públicas	11311	SUELDOS BASE AL PERSONAL SINDICALIZADO	GASTO CORRIENTE	11	RECURSOS FISCALES	447,819.32
SUBDIRECCIÓN DE CONSTRUCCIÓN	2	DESARROLLO SOCIAL	22	VIVIENDA Y SERVICIOS A LA COMUNIDAD	221	URBANIZACIÓN	08	Desarrollo urbano y ordenamient	E	Prestación de Servicios Públicos	Ejecución de obras públicas		SUELDOS BASE AL PERSONAL SINDICALIZADO	GASTO CORRIENTE	15	RECURSOS FEDERALES	4,926,012.52

DOCUMENTO EXPRESO

Clasificación Administrativa	Clasificación Funcional						Clasificación Programática					Clasificación por Objeto del Gasto		Clasificación por Tipo de Gasto	Sub-Fuente de Financiamiento		Importe
Unidad Responsable	Clave	Finalidad	Clave	Función	Clave	Sub-Función	Clave	Programa	Clave	Sub-Programa	Actividad Programática	No.	Partida Específica	Concepto	Clave	Fuente de Financiamiento	
DE OBRA PÚBLICA								o territorial									
SUBDIRECCIÓN DE CONSTRUCCIÓN DE OBRA PÚBLICA	2	DESARROLLO SOCIAL	22	VIVIENDA Y SERVICIOS A LA COMUNIDAD	221	URBANIZACIÓN	08	Desarrollo urbano y ordenamiento territorial	E	Prestación de Servicios Públicos	Ejecución de obras públicas	11321	SUELDOS BASE AL PERSONAL DE CONFIANZA	GASTO CORRIENTE	11	RECURSOS FISCALES	113,763.19
SUBDIRECCIÓN DE CONSTRUCCIÓN DE OBRA PÚBLICA	2	DESARROLLO SOCIAL	22	VIVIENDA Y SERVICIOS A LA COMUNIDAD	221	URBANIZACIÓN	08	Desarrollo urbano y ordenamiento territorial	E	Prestación de Servicios Públicos	Ejecución de obras públicas		SUELDOS BASE AL PERSONAL DE CONFIANZA	GASTO CORRIENTE	15	RECURSOS FEDERALES	1,251,395.09
SUBDIRECCIÓN DE CONSTRUCCIÓN DE OBRA PÚBLICA	2	DESARROLLO SOCIAL	22	VIVIENDA Y SERVICIOS A LA COMUNIDAD	221	URBANIZACIÓN	08	Desarrollo urbano y ordenamiento territorial	E	Prestación de Servicios Públicos	Ejecución de obras públicas	13111	QUINQUENIOS PERSONAL SINDICALIZADO	GASTO CORRIENTE	11	RECURSOS FISCALES	58,919.72
SUBDIRECCIÓN DE CONSTRUCCIÓN DE OBRA PÚBLICA	2	DESARROLLO SOCIAL	22	VIVIENDA Y SERVICIOS A LA COMUNIDAD	221	URBANIZACIÓN	08	Desarrollo urbano y ordenamiento territorial	E	Prestación de Servicios Públicos	Ejecución de obras públicas		QUINQUENIOS PERSONAL SINDICALIZADO	GASTO CORRIENTE	15	RECURSOS FEDERALES	648,116.92
SUBDIRECCIÓN DE CONSTRUCCIÓN DE OBRA PÚBLICA	2	DESARROLLO SOCIAL	22	VIVIENDA Y SERVICIOS A LA COMUNIDAD	221	URBANIZACIÓN	08	Desarrollo urbano y ordenamiento territorial	E	Prestación de Servicios Públicos	Ejecución de obras públicas	13121	QUINQUENIOS PERSONAL DE CONFIANZA	GASTO CORRIENTE	11	RECURSOS FISCALES	9,189.94
SUBDIRECCIÓN DE CONSTRUCCIÓN DE OBRA PÚBLICA	2	DESARROLLO SOCIAL	22	VIVIENDA Y SERVICIOS A LA COMUNIDAD	221	URBANIZACIÓN	08	Desarrollo urbano y ordenamiento territorial	E	Prestación de Servicios Públicos	Ejecución de obras públicas		QUINQUENIOS PERSONAL DE CONFIANZA	GASTO CORRIENTE	15	RECURSOS FEDERALES	101,089.34
SUBDIRECCIÓN DE CONSTRUCCIÓN DE OBRA PÚBLICA	2	DESARROLLO SOCIAL	22	VIVIENDA Y SERVICIOS A LA COMUNIDAD	221	URBANIZACIÓN	08	Desarrollo urbano y ordenamiento territorial	E	Prestación de Servicios Públicos	Ejecución de obras públicas	13211	PRIMA VACACIONAL	GASTO CORRIENTE	11	RECURSOS FISCALES	29,681.62
SUBDIRECCIÓN DE CONSTRUCCIÓN DE OBRA PÚBLICA	2	DESARROLLO SOCIAL	22	VIVIENDA Y SERVICIOS A LA COMUNIDAD	221	URBANIZACIÓN	08	Desarrollo urbano y ordenamiento territorial	E	Prestación de Servicios Públicos	Ejecución de obras públicas		PRIMA VACACIONAL	GASTO CORRIENTE	15	RECURSOS FEDERALES	326,497.82
SUBDIRECCIÓN DE CONSTRUCCIÓN DE OBRA PÚBLICA	2	DESARROLLO SOCIAL	22	VIVIENDA Y SERVICIOS A LA COMUNIDAD	221	URBANIZACIÓN	08	Desarrollo urbano y ordenamiento territorial	E	Prestación de Servicios Públicos	Ejecución de obras públicas	13221	GRATIFICACIÓN DE FIN DE AÑO	GASTO CORRIENTE	15	RECURSOS FEDERALES	1,527,672.88
SUBDIRECCIÓN DE CONSTRUCCIÓN DE OBRA PÚBLICA	2	DESARROLLO SOCIAL	22	VIVIENDA Y SERVICIOS A LA COMUNIDAD	221	URBANIZACIÓN	08	Desarrollo urbano y ordenamiento territorial	E	Prestación de Servicios Públicos	Ejecución de obras públicas	13311	REMUNERACIONES POR HORAS EXTRAORDINARIAS	GASTO CORRIENTE	11	RECURSOS FISCALES	224,992.59
SUBDIRECCIÓN DE CONSTRUCCIÓN DE OBRA PÚBLICA	2	DESARROLLO SOCIAL	22	VIVIENDA Y SERVICIOS A LA COMUNIDAD	221	URBANIZACIÓN	08	Desarrollo urbano y ordenamiento territorial	E	Prestación de Servicios Públicos	Ejecución de obras públicas		REMUNERACIONES POR HORAS EXTRAORDINARIAS	GASTO CORRIENTE	15	RECURSOS FEDERALES	2,474,918.49
SUBDIRECCIÓN DE CONSTRUCCIÓN DE OBRA PÚBLICA	2	DESARROLLO SOCIAL	22	VIVIENDA Y SERVICIOS A LA COMUNIDAD	221	URBANIZACIÓN	08	Desarrollo urbano y ordenamiento territorial	E	Prestación de Servicios Públicos	Ejecución de obras públicas	13421	COMPENSACIONES ADICIONALES POR SERVICIOS ESPECIALES	GASTO CORRIENTE	11	RECURSOS FISCALES	107,623.42
SUBDIRECCIÓN DE CONSTRUCCIÓN DE OBRA PÚBLICA	2	DESARROLLO SOCIAL	22	VIVIENDA Y SERVICIOS A LA COMUNIDAD	221	URBANIZACIÓN	08	Desarrollo urbano y ordenamiento territorial	E	Prestación de Servicios Públicos	Ejecución de obras públicas		COMPENSACIONES ADICIONALES POR SERVICIOS ESPECIALES	GASTO CORRIENTE	15	RECURSOS FEDERALES	1,183,857.62
SUBDIRECCIÓN DE CONSTRUCCIÓN DE OBRA	2	DESARROLLO SOCIAL	22	VIVIENDA Y SERVICIOS A LA COMUNIDAD	221	URBANIZACIÓN	08	Desarrollo urbano y ordenamiento territorial	E	Prestación de Servicios Públicos	Ejecución de obras públicas	14111	APORTACIONES DE SEGURIDAD SOCIAL	GASTO CORRIENTE	15	RECURSOS FEDERALES	1,383,729.60

DOCUMENTO PARA CONSULTA

Clasificación Administrativa	Clasificación Funcional						Clasificación Programática					Clasificación por Objeto del Gasto		Clasificación por Tipo de Gasto	Sub-Fuente de Financiamiento		Importe
Unidad Responsable	Clave	Finalidad	Clave	Función	Clave	Sub-Función	Clave	Programa	Clave	Sub-Programa	Actividad Programática	No.	Partida Específica	Concepto	Clave	Fuente de Financiamiento	
PÚBLICA																	
SUBDIRECCIÓN DE CONSTRUCCIÓN DE OBRA PÚBLICA	2	DESARROLLO SOCIAL	22	VIVIENDA Y SERVICIOS A LA COMUNIDAD	221	URBANIZACIÓN	08	Desarrollo urbano y ordenamiento territorial	E	Prestación de Servicios Públicos	Ejecución de obras públicas	14121	APORTACIONES PARA CESANTÍA Y VEJEZ	GASTO CORRIENTE	15	RECURSOS FEDERALES	412,742.88
SUBDIRECCIÓN DE CONSTRUCCIÓN DE OBRA PÚBLICA	2	DESARROLLO SOCIAL	22	VIVIENDA Y SERVICIOS A LA COMUNIDAD	221	URBANIZACIÓN	08	Desarrollo urbano y ordenamiento territorial	E	Prestación de Servicios Públicos	Ejecución de obras públicas	14311	APORTACIONES AL SISTEMA PARA EL RETIRO	GASTO CORRIENTE	11	RECURSOS FISCALES	16,086.40
SUBDIRECCIÓN DE CONSTRUCCIÓN DE OBRA PÚBLICA	2	DESARROLLO SOCIAL	22	VIVIENDA Y SERVICIOS A LA COMUNIDAD	221	URBANIZACIÓN	08	Desarrollo urbano y ordenamiento territorial	E	Prestación de Servicios Públicos	Ejecución de obras públicas		APORTACIONES AL SISTEMA PARA EL RETIRO	GASTO CORRIENTE	15	RECURSOS FEDERALES	176,950.40
SUBDIRECCIÓN DE CONSTRUCCIÓN DE OBRA PÚBLICA	2	DESARROLLO SOCIAL	22	VIVIENDA Y SERVICIOS A LA COMUNIDAD	221	URBANIZACIÓN	08	Desarrollo urbano y ordenamiento territorial	E	Prestación de Servicios Públicos	Ejecución de obras públicas	15111	APORTACIONES AL FONDO DE PENSIONES	GASTO CORRIENTE	11	RECURSOS FISCALES	67,389.94
SUBDIRECCIÓN DE CONSTRUCCIÓN DE OBRA PÚBLICA	2	DESARROLLO SOCIAL	22	VIVIENDA Y SERVICIOS A LA COMUNIDAD	221	URBANIZACIÓN	08	Desarrollo urbano y ordenamiento territorial	E	Prestación de Servicios Públicos	Ejecución de obras públicas		APORTACIONES AL FONDO DE PENSIONES	GASTO CORRIENTE	15	RECURSOS FEDERALES	741,289.34
SUBDIRECCIÓN DE CONSTRUCCIÓN DE OBRA PÚBLICA	2	DESARROLLO SOCIAL	22	VIVIENDA Y SERVICIOS A LA COMUNIDAD	221	URBANIZACIÓN	08	Desarrollo urbano y ordenamiento territorial	E	Prestación de Servicios Públicos	Ejecución de obras públicas	15411	PRESTACIONES CONTRACTUALES	GASTO CORRIENTE	11	RECURSOS FISCALES	309,956.74
SUBDIRECCIÓN DE CONSTRUCCIÓN DE OBRA PÚBLICA	2	DESARROLLO SOCIAL	22	VIVIENDA Y SERVICIOS A LA COMUNIDAD	221	URBANIZACIÓN	08	Desarrollo urbano y ordenamiento territorial	E	Prestación de Servicios Públicos	Ejecución de obras públicas		PRESTACIONES CONTRACTUALES	GASTO CORRIENTE	15	RECURSOS FEDERALES	3,409,524.14
SUBDIRECCIÓN DE CONSTRUCCIÓN DE OBRA PÚBLICA	2	DESARROLLO SOCIAL	22	VIVIENDA Y SERVICIOS A LA COMUNIDAD	221	URBANIZACIÓN	08	Desarrollo urbano y ordenamiento territorial	E	Prestación de Servicios Públicos	Ejecución de obras públicas	21111	MATERIALES, ÚTILES Y EQUIPOS MENORES DE OFICINA	GASTO CORRIENTE	11	RECURSOS FISCALES	12,000.00
SUBDIRECCIÓN DE CONSTRUCCIÓN DE OBRA PÚBLICA	2	DESARROLLO SOCIAL	22	VIVIENDA Y SERVICIOS A LA COMUNIDAD	221	URBANIZACIÓN	08	Desarrollo urbano y ordenamiento territorial	E	Prestación de Servicios Públicos	Ejecución de obras públicas	21411	MATERIALES, ÚTILES Y EQUIPOS MENORES DE TECNOLOGÍAS DE LA INFORMACIÓN Y COMUNICACIONES	GASTO CORRIENTE	11	RECURSOS FISCALES	15,000.00
SUBDIRECCIÓN DE CONSTRUCCIÓN DE OBRA PÚBLICA	2	DESARROLLO SOCIAL	22	VIVIENDA Y SERVICIOS A LA COMUNIDAD	221	URBANIZACIÓN	08	Desarrollo urbano y ordenamiento territorial	E	Prestación de Servicios Públicos	Ejecución de obras públicas	26111	COMBUSTIBLES, LUBRICANTES Y ADITIVOS	GASTO CORRIENTE	11	RECURSOS FISCALES	383,280.00
SUBDIRECCIÓN DE CONSTRUCCIÓN DE OBRA PÚBLICA	2	DESARROLLO SOCIAL	22	VIVIENDA Y SERVICIOS A LA COMUNIDAD	221	URBANIZACIÓN	08	Desarrollo urbano y ordenamiento territorial	E	Prestación de Servicios Públicos	Ejecución de obras públicas	29811	REFACCIONES Y ACCESORIOS MENORES DE MAQUINARIA Y OTROS EQUIPOS	GASTO CORRIENTE	11	RECURSOS FISCALES	57,858.72
SUBDIRECCIÓN DE CONSTRUCCIÓN DE OBRA PÚBLICA	2	DESARROLLO SOCIAL	22	VIVIENDA Y SERVICIOS A LA COMUNIDAD	221	URBANIZACIÓN	08	Desarrollo urbano y ordenamiento territorial	E	Prestación de Servicios Públicos	Ejecución de obras públicas	31111	ENERGÍA ELÉCTRICA	GASTO CORRIENTE	11	RECURSOS FISCALES	40,672.92
SUBDIRECCIÓN DE CONSTRUCCIÓN DE OBRA PÚBLICA	2	DESARROLLO SOCIAL	22	VIVIENDA Y SERVICIOS A LA COMUNIDAD	221	URBANIZACIÓN	08	Desarrollo urbano y ordenamiento territorial	E	Prestación de Servicios Públicos	Ejecución de obras públicas	32111	ARRENDAMIENTO DE TERRENOS	GASTO CORRIENTE	11	RECURSOS FISCALES	1,291,572.00
SUBDIRECCIÓN DE CONSTRUCCIÓN	2	DESARROLLO SOCIAL	22	VIVIENDA Y SERVICIOS A LA COMUNIDAD	221	URBANIZACIÓN	08	Desarrollo urbano y ordenamient	E	Prestación de Servicios Públicos	Ejecución de obras públicas	33611	SERVICIOS DE APOYO ADMINISTRATIVO,	GASTO CORRIENTE	11	RECURSOS FISCALES	82,680.00

DOCUMENTO SOLO PARA CONSULTA

Clasificación Administrativa	Clasificación Funcional						Clasificación Programática					Clasificación por Objeto del Gasto		Clasificación por Tipo de Gasto	Sub-Fuente de Financiamiento		Importe
Unidad Responsable	Clave	Finalidad	Clave	Función	Clave	Sub-Función	Clave	Programa	Clave	Sub-Programa	Actividad Programática	No.	Partida Específica	Concepto	Clave	Fuente de Financiamiento	
DE OBRA PÚBLICA								o territorial					TRADUCCIÓN, FOTOCOPIADO E IMPRESIÓN				
SUBDIRECCIÓN DE CONSTRUCCIÓN DE OBRA PÚBLICA	2	DESARROLLO SOCIAL	22	VIVIENDA Y SERVICIOS A LA COMUNIDAD	221	URBANIZACIÓN	08	Desarrollo urbano y ordenamiento territorial	E	Prestación de Servicios Públicos	Ejecución de obras públicas	35511	REPARACIÓN Y MANTENIMIENTO DE EQUIPO DE TRANSPORTE	GASTO CORRIENTE	11	RECURSOS FISCALES	56,359.71
SUBDIRECCIÓN DE CONSTRUCCIÓN DE OBRA PÚBLICA	2	DESARROLLO SOCIAL	22	VIVIENDA Y SERVICIOS A LA COMUNIDAD	221	URBANIZACIÓN	08	Desarrollo urbano y ordenamiento territorial	E	Prestación de Servicios Públicos	Ejecución de obras públicas	35711	INSTALACIÓN, REPARACIÓN Y MANTENIMIENTO DE MAQUINARIA, OTROS EQUIPOS Y HERRAMIENTA	GASTO CORRIENTE	11	RECURSOS FISCALES	87,200.00
SUBDIRECCIÓN DE CONSTRUCCIÓN DE OBRA PÚBLICA	2	DESARROLLO SOCIAL	22	VIVIENDA Y SERVICIOS A LA COMUNIDAD	221	URBANIZACIÓN	08	Desarrollo urbano y ordenamiento territorial	E	Prestación de Servicios Públicos	Ejecución de obras públicas	61412	DIVISIÓN DE TERRENOS Y CONSTRUCCIÓN DE OBRAS DE URBANIZACIÓN	GASTO DE CAPITAL	11	RECURSOS FISCALES	3,800,000.00
SUBDIRECCIÓN DE CONSTRUCCIÓN DE OBRA PÚBLICA	2	DESARROLLO SOCIAL	22	VIVIENDA Y SERVICIOS A LA COMUNIDAD	221	URBANIZACIÓN	08	Desarrollo urbano y ordenamiento territorial	I	Gasto Federalizado	Ejecución de obras públicas	61212	EDIFICACIÓN NO HABITACIONAL	GASTO DE CAPITAL	25	RECURSOS FEDERALES	11,597,000.00
SUBDIRECCIÓN DE CONSTRUCCIÓN DE OBRA PÚBLICA	2	DESARROLLO SOCIAL	22	VIVIENDA Y SERVICIOS A LA COMUNIDAD	221	URBANIZACIÓN	08	Desarrollo urbano y ordenamiento territorial	I	Gasto Federalizado	Ejecución de obras públicas	61312	CONSTRUCCIÓN DE OBRAS PARA EL ABASTECIMIENTO DE AGUA, PETRÓLEO, GAS, ELECTRICIDAD Y TELECOMUNICACIONES	GASTO DE CAPITAL	25	RECURSOS FEDERALES	18,003,705.70
SUBDIRECCIÓN DE CONSTRUCCIÓN DE OBRA PÚBLICA	2	DESARROLLO SOCIAL	22	VIVIENDA Y SERVICIOS A LA COMUNIDAD	221	URBANIZACIÓN	08	Desarrollo urbano y ordenamiento territorial	I	Gasto Federalizado	Ejecución de obras públicas	61412	DIVISIÓN DE TERRENOS Y CONSTRUCCIÓN DE OBRAS DE URBANIZACIÓN	GASTO DE CAPITAL	25	RECURSOS FEDERALES	86,090,000.00
SUBDIRECCIÓN DE CONSTRUCCIÓN DE OBRA PÚBLICA	2	DESARROLLO SOCIAL	22	VIVIENDA Y SERVICIOS A LA COMUNIDAD	221	URBANIZACIÓN	08	Desarrollo urbano y ordenamiento territorial	I	Gasto Federalizado	Ejecución de obras públicas	62912	TRABAJOS DE ACABADOS EN EDIFICACIONES Y OTROS TRABAJOS ESPECIALIZADOS	GASTO DE CAPITAL	25	RECURSOS FEDERALES	3,787,285.44
SUBDIRECCIÓN DE CONTABILIDAD	1	GOBIERNO	15	ASUNTOS FINANCIEROS Y HACENDARIOS	151	ASUNTOS FINANCIEROS	06	Administración de las finanzas públicas municipales	E	Prestación de Servicios Públicos	Generación de información financiera	11311	SUELDOS BASE AL PERSONAL SINDICALIZADO	GASTO CORRIENTE	11	RECURSOS FISCALES	31,923.29
SUBDIRECCIÓN DE CONTABILIDAD	1	GOBIERNO	15	ASUNTOS FINANCIEROS Y HACENDARIOS	151	ASUNTOS FINANCIEROS	06	Administración de las finanzas públicas municipales	E	Prestación de Servicios Públicos	Generación de información financiera		SUELDOS BASE AL PERSONAL SINDICALIZADO	GASTO CORRIENTE	15	RECURSOS FEDERALES	351,156.19
SUBDIRECCIÓN DE CONTABILIDAD	1	GOBIERNO	15	ASUNTOS FINANCIEROS Y HACENDARIOS	151	ASUNTOS FINANCIEROS	06	Administración de las finanzas públicas municipales	E	Prestación de Servicios Públicos	Generación de información financiera	11321	SUELDOS BASE AL PERSONAL DE CONFIANZA	GASTO CORRIENTE	11	RECURSOS FISCALES	30,928.12
SUBDIRECCIÓN DE CONTABILIDAD	1	GOBIERNO	15	ASUNTOS FINANCIEROS Y HACENDARIOS	151	ASUNTOS FINANCIEROS	06	Administración de las finanzas públicas municipales	E	Prestación de Servicios Públicos	Generación de información financiera		SUELDOS BASE AL PERSONAL DE CONFIANZA	GASTO CORRIENTE	15	RECURSOS FEDERALES	340,209.32
SUBDIRECCIÓN DE CONTABILIDAD	1	GOBIERNO	15	ASUNTOS FINANCIEROS Y HACENDARIOS	151	ASUNTOS FINANCIEROS	06	Administración de las finanzas públicas municipales	E	Prestación de Servicios Públicos	Generación de información financiera	12211	SUELDOS BASE AL PERSONAL DE CONTRATO	GASTO CORRIENTE	11	RECURSOS FISCALES	22,920.00
SUBDIRECCIÓN DE CONTABILIDAD	1	GOBIERNO	15	ASUNTOS FINANCIEROS Y HACENDARIOS	151	ASUNTOS FINANCIEROS	06	Administración de las finanzas públicas	E	Prestación de Servicios Públicos	Generación de información financiera		SUELDOS BASE AL PERSONAL DE CONTRATO	GASTO CORRIENTE	15	RECURSOS FEDERALES	252,120.00

DOCUMENTO PARA CONSULTA SOLO

Clasificación Administrativa	Clasificación Funcional						Clasificación Programática					Clasificación por Objeto del Gasto		Clasificación por Tipo de Gasto	Sub-Fuente de Financiamiento		Importe
Unidad Responsable	Clave	Finalidad	Clave	Función	Clave	Sub-Función	Clave	Programa	Clave	Sub-Programa	Actividad Programática	No.	Partida Específica	Concepto	Clave	Fuente de Financiamiento	
								municipales									
SUBDIRECCIÓN DE CONTABILIDAD	1	GOBIERNO	15	ASUNTOS FINANCIEROS Y HACENDARIOS	151	ASUNTOS FINANCIEROS	06	Administración de las finanzas públicas municipales	E	Prestación de Servicios Públicos	Generación de información financiera	13111	QUINQUENIOS PERSONAL SINDICALIZADO	GASTO CORRIENTE	11	RECURSOS FISCALES	6,349.52
SUBDIRECCIÓN DE CONTABILIDAD	1	GOBIERNO	15	ASUNTOS FINANCIEROS Y HACENDARIOS	151	ASUNTOS FINANCIEROS	06	Administración de las finanzas públicas municipales	E	Prestación de Servicios Públicos	Generación de información financiera		QUINQUENIOS PERSONAL SINDICALIZADO	GASTO CORRIENTE	15	RECURSOS FEDERALES	69,844.72
SUBDIRECCIÓN DE CONTABILIDAD	1	GOBIERNO	15	ASUNTOS FINANCIEROS Y HACENDARIOS	151	ASUNTOS FINANCIEROS	06	Administración de las finanzas públicas municipales	E	Prestación de Servicios Públicos	Generación de información financiera	13121	QUINQUENIOS PERSONAL DE CONFIANZA	GASTO CORRIENTE	11	RECURSOS FISCALES	280.49
SUBDIRECCIÓN DE CONTABILIDAD	1	GOBIERNO	15	ASUNTOS FINANCIEROS Y HACENDARIOS	151	ASUNTOS FINANCIEROS	06	Administración de las finanzas públicas municipales	E	Prestación de Servicios Públicos	Generación de información financiera		QUINQUENIOS PERSONAL DE CONFIANZA	GASTO CORRIENTE	15	RECURSOS FEDERALES	3,085.39
SUBDIRECCIÓN DE CONTABILIDAD	1	GOBIERNO	15	ASUNTOS FINANCIEROS Y HACENDARIOS	151	ASUNTOS FINANCIEROS	06	Administración de las finanzas públicas municipales	E	Prestación de Servicios Públicos	Generación de información financiera	13211	PRIMA VACACIONAL	GASTO CORRIENTE	11	RECURSOS FISCALES	3,212.44
SUBDIRECCIÓN DE CONTABILIDAD	1	GOBIERNO	15	ASUNTOS FINANCIEROS Y HACENDARIOS	151	ASUNTOS FINANCIEROS	06	Administración de las finanzas públicas municipales	E	Prestación de Servicios Públicos	Generación de información financiera		PRIMA VACACIONAL	GASTO CORRIENTE	15	RECURSOS FEDERALES	35,336.84
SUBDIRECCIÓN DE CONTABILIDAD	1	GOBIERNO	15	ASUNTOS FINANCIEROS Y HACENDARIOS	151	ASUNTOS FINANCIEROS	06	Administración de las finanzas públicas municipales	E	Prestación de Servicios Públicos	Generación de información financiera	13221	GRATIFICACIÓN DE FIN DE AÑO	GASTO CORRIENTE	15	RECURSOS FEDERALES	171,261.83
SUBDIRECCIÓN DE CONTABILIDAD	1	GOBIERNO	15	ASUNTOS FINANCIEROS Y HACENDARIOS	151	ASUNTOS FINANCIEROS	06	Administración de las finanzas públicas municipales	E	Prestación de Servicios Públicos	Generación de información financiera	13421	COMPENSACIONES ADICIONALES POR SERVICIOS ESPECIALES	GASTO CORRIENTE	11	RECURSOS FISCALES	49,050.94
SUBDIRECCIÓN DE CONTABILIDAD	1	GOBIERNO	15	ASUNTOS FINANCIEROS Y HACENDARIOS	151	ASUNTOS FINANCIEROS	06	Administración de las finanzas públicas municipales	E	Prestación de Servicios Públicos	Generación de información financiera		COMPENSACIONES ADICIONALES POR SERVICIOS ESPECIALES	GASTO CORRIENTE	15	RECURSOS FEDERALES	539,560.34
SUBDIRECCIÓN DE CONTABILIDAD	1	GOBIERNO	15	ASUNTOS FINANCIEROS Y HACENDARIOS	151	ASUNTOS FINANCIEROS	06	Administración de las finanzas públicas municipales	E	Prestación de Servicios Públicos	Generación de información financiera	14111	APORTACIONES DE SEGURIDAD SOCIAL	GASTO CORRIENTE	15	RECURSOS FEDERALES	204,414.60
SUBDIRECCIÓN DE CONTABILIDAD	1	GOBIERNO	15	ASUNTOS FINANCIEROS Y HACENDARIOS	151	ASUNTOS FINANCIEROS	06	Administración de las finanzas públicas municipales	E	Prestación de Servicios Públicos	Generación de información financiera	14121	APORTACIONES PARA CESANTÍA Y VEJEZ	GASTO CORRIENTE	15	RECURSOS FEDERALES	60,973.38
SUBDIRECCIÓN DE CONTABILIDAD	1	GOBIERNO	15	ASUNTOS FINANCIEROS Y HACENDARIOS	151	ASUNTOS FINANCIEROS	06	Administración de las finanzas públicas municipales	E	Prestación de Servicios Públicos	Generación de información financiera	14311	APORTACIONES AL SISTEMA PARA EL RETIRO	GASTO CORRIENTE	11	RECURSOS FISCALES	2,376.40
SUBDIRECCIÓN DE CONTABILIDAD	1	GOBIERNO	15	ASUNTOS FINANCIEROS Y HACENDARIOS	151	ASUNTOS FINANCIEROS	06	Administración de las finanzas públicas municipales	E	Prestación de Servicios Públicos	Generación de información financiera		APORTACIONES AL SISTEMA PARA EL RETIRO	GASTO CORRIENTE	15	RECURSOS FEDERALES	26,140.40
SUBDIRECCIÓN DE CONTABILIDAD	1	GOBIERNO	15	ASUNTOS FINANCIEROS Y HACENDARIOS	151	ASUNTOS FINANCIEROS	06	Administración de las finanzas públicas	E	Prestación de Servicios Públicos	Generación de información financiera	15111	APORTACIONES AL FONDO DE PENSIONES	GASTO CORRIENTE	11	RECURSOS FISCALES	7,542.17

DOCUMENTO PARA CONSULTA

Clasificación Administrativa	Clasificación Funcional						Clasificación Programática					Clasificación por Objeto del Gasto		Clasificación por Tipo de Gasto	Sub-Fuente de Financiamiento		Importe
Unidad Responsable	Clave	Finalidad	Clave	Función	Clave	Sub-Función	Clave	Programa	Clave	Sub-Programa	Actividad Programática	No.	Partida Específica	Concepto	Clave	Fuente de Financiamiento	
								municipales									
SUBDIRECCIÓN DE CONTABILIDAD	1	GOBIERNO	15	ASUNTOS FINANCIEROS Y HACENDARIOS	151	ASUNTOS FINANCIEROS	06	Administración de las finanzas públicas municipales	E	Prestación de Servicios Públicos	Generación de información financiera		APORTACIONES AL FONDO DE PENSIONES	GASTO CORRIENTE	15	RECURSOS FEDERALES	82,963.87
SUBDIRECCIÓN DE CONTABILIDAD	1	GOBIERNO	15	ASUNTOS FINANCIEROS Y HACENDARIOS	151	ASUNTOS FINANCIEROS	06	Administración de las finanzas públicas municipales	E	Prestación de Servicios Públicos	Generación de información financiera	15411	PRESTACIONES CONTRACTUALES	GASTO CORRIENTE	11	RECURSOS FISCALES	32,477.03
SUBDIRECCIÓN DE CONTABILIDAD	1	GOBIERNO	15	ASUNTOS FINANCIEROS Y HACENDARIOS	151	ASUNTOS FINANCIEROS	06	Administración de las finanzas públicas municipales	E	Prestación de Servicios Públicos	Generación de información financiera		PRESTACIONES CONTRACTUALES	GASTO CORRIENTE	15	RECURSOS FEDERALES	357,247.33
SUBDIRECCIÓN DE CONTABILIDAD	1	GOBIERNO	15	ASUNTOS FINANCIEROS Y HACENDARIOS	151	ASUNTOS FINANCIEROS	06	Administración de las finanzas públicas municipales	E	Prestación de Servicios Públicos	Generación de información financiera	21111	MATERIALES, ÚTILES Y EQUIPOS MENORES DE OFICINA	GASTO CORRIENTE	11	RECURSOS FISCALES	55,000.00
SUBDIRECCIÓN DE CONTABILIDAD	1	GOBIERNO	15	ASUNTOS FINANCIEROS Y HACENDARIOS	151	ASUNTOS FINANCIEROS	06	Administración de las finanzas públicas municipales	E	Prestación de Servicios Públicos	Generación de información financiera	21211	MATERIALES Y ÚTILES DE IMPRESIÓN Y REPRODUCCIÓN	GASTO CORRIENTE	11	RECURSOS FISCALES	28,500.00
SUBDIRECCIÓN DE CONTABILIDAD	1	GOBIERNO	15	ASUNTOS FINANCIEROS Y HACENDARIOS	151	ASUNTOS FINANCIEROS	06	Administración de las finanzas públicas municipales	E	Prestación de Servicios Públicos	Generación de información financiera	21411	MATERIALES, ÚTILES Y EQUIPOS MENORES DE TECNOLOGÍAS DE LA INFORMACIÓN Y COMUNICACIONES	GASTO CORRIENTE	11	RECURSOS FISCALES	39,700.00
SUBDIRECCIÓN DE CONTABILIDAD	1	GOBIERNO	15	ASUNTOS FINANCIEROS Y HACENDARIOS	151	ASUNTOS FINANCIEROS	06	Administración de las finanzas públicas municipales	E	Prestación de Servicios Públicos	Generación de información financiera	21511	MATERIAL IMPRESO E INFORMACIÓN DIGITAL	GASTO CORRIENTE	11	RECURSOS FISCALES	3,203.50
SUBDIRECCIÓN DE CONTABILIDAD	1	GOBIERNO	15	ASUNTOS FINANCIEROS Y HACENDARIOS	151	ASUNTOS FINANCIEROS	06	Administración de las finanzas públicas municipales	E	Prestación de Servicios Públicos	Generación de información financiera	21711	MATERIALES Y ÚTILES DE ENSEÑANZA	GASTO CORRIENTE	11	RECURSOS FISCALES	900.00
SUBDIRECCIÓN DE CONTABILIDAD	1	GOBIERNO	15	ASUNTOS FINANCIEROS Y HACENDARIOS	151	ASUNTOS FINANCIEROS	06	Administración de las finanzas públicas municipales	E	Prestación de Servicios Públicos	Generación de información financiera	22111	PRODUCTOS ALIMENTICIOS PARA PERSONAS	GASTO CORRIENTE	11	RECURSOS FISCALES	2,700.00
SUBDIRECCIÓN DE CONTABILIDAD	1	GOBIERNO	15	ASUNTOS FINANCIEROS Y HACENDARIOS	151	ASUNTOS FINANCIEROS	06	Administración de las finanzas públicas municipales	E	Prestación de Servicios Públicos	Generación de información financiera	24811	MATERIALES COMPLEMENTARIOS	GASTO CORRIENTE	11	RECURSOS FISCALES	1,700.00
SUBDIRECCIÓN DE CONTABILIDAD	1	GOBIERNO	15	ASUNTOS FINANCIEROS Y HACENDARIOS	151	ASUNTOS FINANCIEROS	06	Administración de las finanzas públicas municipales	E	Prestación de Servicios Públicos	Generación de información financiera	29911	REFACCIONES Y ACCESORIOS MENORES OTROS BIENES MUEBLES	GASTO CORRIENTE	11	RECURSOS FISCALES	1,500.00
SUBDIRECCIÓN DE CONTABILIDAD	1	GOBIERNO	15	ASUNTOS FINANCIEROS Y HACENDARIOS	151	ASUNTOS FINANCIEROS	06	Administración de las finanzas públicas municipales	E	Prestación de Servicios Públicos	Generación de información financiera	31411	TELEFONÍA TRADICIONAL	GASTO CORRIENTE	11	RECURSOS FISCALES	9,025.86
SUBDIRECCIÓN DE CONTABILIDAD	1	GOBIERNO	15	ASUNTOS FINANCIEROS Y HACENDARIOS	151	ASUNTOS FINANCIEROS	06	Administración de las finanzas públicas municipales	E	Prestación de Servicios Públicos	Generación de información financiera	33411	SERVICIOS DE CAPACITACIÓN	GASTO CORRIENTE	11	RECURSOS FISCALES	15,000.00
SUBDIRECCIÓN DE CONTABILIDAD	1	GOBIERNO	15	ASUNTOS FINANCIEROS Y HACENDARIOS	151	ASUNTOS FINANCIEROS	06	Administración de las finanzas	E	Prestación de Servicios Públicos	Generación de información financiera	33611	SERVICIOS DE APOYO ADMINISTRATIVO,	GASTO CORRIENTE	11	RECURSOS FISCALES	60,000.00

DOCUMENTO SOLO PARA CONSULTA

Clasificación Administrativa	Clasificación Funcional						Clasificación Programática					Clasificación por Objeto del Gasto		Clasificación por Tipo de Gasto	Sub-Fuente de Financiamiento		Importe
Unidad Responsable	Clave	Finalidad	Clave	Función	Clave	Sub-Función	Clave	Programa	Clave	Sub-Programa	Actividad Programática	No.	Partida Específica	Concepto	Clave	Fuente de Financiamiento	
								públicas municipales					TRADUCCIÓN, FOTOCOPIADO E IMPRESIÓN				
SUBDIRECCIÓN DE CONTABILIDAD	1	GOBIERNO	15	ASUNTOS FINANCIEROS Y HACENDARIOS	151	ASUNTOS FINANCIEROS	06	Administración de las finanzas públicas municipales	E	Prestación de Servicios Públicos	Generación de información financiera	37111	PASAJES AÉREOS	GASTO CORRIENTE	11	RECURSOS FISCALES	12,000.00
SUBDIRECCIÓN DE CONTABILIDAD	1	GOBIERNO	15	ASUNTOS FINANCIEROS Y HACENDARIOS	151	ASUNTOS FINANCIEROS	06	Administración de las finanzas públicas municipales	E	Prestación de Servicios Públicos	Generación de información financiera	37211	PASAJES TERRESTRES	GASTO CORRIENTE	11	RECURSOS FISCALES	1,500.00
SUBDIRECCIÓN DE CONTABILIDAD	1	GOBIERNO	15	ASUNTOS FINANCIEROS Y HACENDARIOS	151	ASUNTOS FINANCIEROS	06	Administración de las finanzas públicas municipales	E	Prestación de Servicios Públicos	Generación de información financiera	37511	VIÁTICOS EN EL PAÍS	GASTO CORRIENTE	11	RECURSOS FISCALES	13,800.00
SUBDIRECCIÓN DE CONTABILIDAD	1	GOBIERNO	15	ASUNTOS FINANCIEROS Y HACENDARIOS	151	ASUNTOS FINANCIEROS	06	Administración de las finanzas públicas municipales	E	Prestación de Servicios Públicos	Generación de información financiera	39211	IMPUESTOS Y DERECHOS	GASTO CORRIENTE	11	RECURSOS FISCALES	17,500.00
SUBDIRECCIÓN DE CONTABILIDAD	1	GOBIERNO	15	ASUNTOS FINANCIEROS Y HACENDARIOS	151	ASUNTOS FINANCIEROS	06	Administración de las finanzas públicas municipales	E	Prestación de Servicios Públicos	Generación de información financiera	39911	OTROS SERVICIOS GENERALES	GASTO CORRIENTE	11	RECURSOS FISCALES	24,001.77
SUBDIRECCIÓN DE CONTROL DE LA GESTIÓN ADMINISTRATIVA	1	GOBIERNO	13	COORDINACIÓN DE LA POLÍTICA DE GOBIERNO	134	FUNCIÓN PÚBLICA	07	Mejora de la efectividad de la Gestión Pública Municipal	M	Apoyo al proceso presupuestario y para mejorar la eficiencia institucional	Control de la gestión administrativa	33611	SERVICIOS DE APOYO ADMINISTRATIVO, TRADUCCIÓN, FOTOCOPIADO E IMPRESIÓN	GASTO CORRIENTE	11	RECURSOS FISCALES	90,300.00
SUBDIRECCIÓN DE CONTROL DE LA GESTIÓN ADMINISTRATIVA	1	GOBIERNO	13	COORDINACIÓN DE LA POLÍTICA DE GOBIERNO	134	FUNCIÓN PÚBLICA	07	Mejora de la efectividad de la Gestión Pública Municipal	M	Apoyo al proceso presupuestario y para mejorar la eficiencia institucional	Control de la gestión administrativa	37211	PASAJES TERRESTRES	GASTO CORRIENTE	11	RECURSOS FISCALES	4,000.00
SUBDIRECCIÓN DE CONTROL DE LA GESTIÓN ADMINISTRATIVA	1	GOBIERNO	13	COORDINACIÓN DE LA POLÍTICA DE GOBIERNO	134	FUNCIÓN PÚBLICA	07	Mejora de la efectividad de la Gestión Pública Municipal	M	Apoyo al proceso presupuestario y para mejorar la eficiencia institucional	Control de la gestión administrativa	39911	OTROS SERVICIOS GENERALES	GASTO CORRIENTE	11	RECURSOS FISCALES	17,074.66
SUBDIRECCIÓN DE CULTURA	2	DESARROLLO SOCIAL	24	RECREACIÓN, CULTURA Y OTRAS MANIFIESTACIONES SOCIALES	242	CULTURA	15	Fortalecimiento de la identidad cultural municipal	F	Promoción y fomento	Conservación, divulgación y promoción cultural	11311	SUELDOS BASE AL PERSONAL SINDICALIZADO	GASTO CORRIENTE	11	RECURSOS FISCALES	114,086.87
SUBDIRECCIÓN DE CULTURA	2	DESARROLLO SOCIAL	24	RECREACIÓN, CULTURA Y OTRAS MANIFIESTACIONES SOCIALES	242	CULTURA	15	Fortalecimiento de la identidad cultural municipal	F	Promoción y fomento	Conservación, divulgación y promoción cultural		SUELDOS BASE AL PERSONAL SINDICALIZADO	GASTO CORRIENTE	15	RECURSOS FEDERALES	1,254,955.57
SUBDIRECCIÓN DE CULTURA	2	DESARROLLO SOCIAL	24	RECREACIÓN, CULTURA Y OTRAS MANIFIESTACIONES SOCIALES	242	CULTURA	15	Fortalecimiento de la identidad cultural municipal	F	Promoción y fomento	Conservación, divulgación y promoción cultural	11321	SUELDOS BASE AL PERSONAL DE CONFIANZA	GASTO CORRIENTE	11	RECURSOS FISCALES	60,830.45
SUBDIRECCIÓN DE CULTURA	2	DESARROLLO SOCIAL	24	RECREACIÓN, CULTURA Y OTRAS MANIFIESTACIONES SOCIALES	242	CULTURA	15	Fortalecimiento de la identidad cultural municipal	F	Promoción y fomento	Conservación, divulgación y promoción cultural		SUELDOS BASE AL PERSONAL DE CONFIANZA	GASTO CORRIENTE	15	RECURSOS FEDERALES	669,134.95
SUBDIRECCIÓN DE CULTURA	2	DESARROLLO SOCIAL	24	RECREACIÓN, CULTURA Y	242	CULTURA	15	Fortalecimiento de la	F	Promoción y fomento	Conservación, divulgación y	12211	SUELDOS BASE AL PERSONAL DE	GASTO CORRIENTE	11	RECURSOS FISCALES	7,640.00

DOCUMENTO SÓLO PARA CONSULTA

Clasificación Administrativa	Clasificación Funcional						Clasificación Programática					Clasificación por Objeto del Gasto		Clasificación por Tipo de Gasto	Sub-Fuente de Financiamiento		Importe
Unidad Responsable	Clave	Finalidad	Clave	Función	Clave	Sub-Función	Clave	Programa	Clave	Sub-Programa	Actividad Programática	No.	Partida Específica	Concepto	Clave	Fuente de Financiamiento	
				OTRAS MANIFIESTACIONES SOCIALES				Identidad cultural municipal			promoción cultural		CONTRATO				
SUBDIRECCIÓN DE CULTURA	2	DESARROLLO SOCIAL	24	RECREACIÓN, CULTURA Y OTRAS MANIFIESTACIONES SOCIALES	242	CULTURA	15	Fortalecimiento de la identidad cultural municipal	F	Promoción y fomento	Conservación, divulgación y promoción cultural		SUELDOS BASE AL PERSONAL DE CONTRATO	GASTO CORRIENTE	15	RECURSOS FEDERALES	84,040.00
SUBDIRECCIÓN DE CULTURA	2	DESARROLLO SOCIAL	24	RECREACIÓN, CULTURA Y OTRAS MANIFIESTACIONES SOCIALES	242	CULTURA	15	Fortalecimiento de la identidad cultural municipal	F	Promoción y fomento	Conservación, divulgación y promoción cultural	13111	QUINQUENIOS PERSONAL SINDICALIZADO	GASTO CORRIENTE	11	RECURSOS FISCALES	15,386.47
SUBDIRECCIÓN DE CULTURA	2	DESARROLLO SOCIAL	24	RECREACIÓN, CULTURA Y OTRAS MANIFIESTACIONES SOCIALES	242	CULTURA	15	Fortalecimiento de la identidad cultural municipal	F	Promoción y fomento	Conservación, divulgación y promoción cultural		QUINQUENIOS PERSONAL SINDICALIZADO	GASTO CORRIENTE	15	RECURSOS FEDERALES	169,251.17
SUBDIRECCIÓN DE CULTURA	2	DESARROLLO SOCIAL	24	RECREACIÓN, CULTURA Y OTRAS MANIFIESTACIONES SOCIALES	242	CULTURA	15	Fortalecimiento de la identidad cultural municipal	F	Promoción y fomento	Conservación, divulgación y promoción cultural	13121	QUINQUENIOS PERSONAL DE CONFIANZA	GASTO CORRIENTE	11	RECURSOS FISCALES	4,758.56
SUBDIRECCIÓN DE CULTURA	2	DESARROLLO SOCIAL	24	RECREACIÓN, CULTURA Y OTRAS MANIFIESTACIONES SOCIALES	242	CULTURA	15	Fortalecimiento de la identidad cultural municipal	F	Promoción y fomento	Conservación, divulgación y promoción cultural		QUINQUENIOS PERSONAL DE CONFIANZA	GASTO CORRIENTE	15	RECURSOS FEDERALES	52,344.16
SUBDIRECCIÓN DE CULTURA	2	DESARROLLO SOCIAL	24	RECREACIÓN, CULTURA Y OTRAS MANIFIESTACIONES SOCIALES	242	CULTURA	15	Fortalecimiento de la identidad cultural municipal	F	Promoción y fomento	Conservación, divulgación y promoción cultural	13211	PRIMA VACACIONAL	GASTO CORRIENTE	11	RECURSOS FISCALES	9,112.78
SUBDIRECCIÓN DE CULTURA	2	DESARROLLO SOCIAL	24	RECREACIÓN, CULTURA Y OTRAS MANIFIESTACIONES SOCIALES	242	CULTURA	15	Fortalecimiento de la identidad cultural municipal	F	Promoción y fomento	Conservación, divulgación y promoción cultural		PRIMA VACACIONAL	GASTO CORRIENTE	15	RECURSOS FEDERALES	100,240.58
SUBDIRECCIÓN DE CULTURA	2	DESARROLLO SOCIAL	24	RECREACIÓN, CULTURA Y OTRAS MANIFIESTACIONES SOCIALES	242	CULTURA	15	Fortalecimiento de la identidad cultural municipal	F	Promoción y fomento	Conservación, divulgación y promoción cultural	13221	GRATIFICACIÓN DE FIN DE AÑO	GASTO CORRIENTE	15	RECURSOS FEDERALES	454,705.86
SUBDIRECCIÓN DE CULTURA	2	DESARROLLO SOCIAL	24	RECREACIÓN, CULTURA Y OTRAS MANIFIESTACIONES SOCIALES	242	CULTURA	15	Fortalecimiento de la identidad cultural municipal	F	Promoción y fomento	Conservación, divulgación y promoción cultural	13311	REMUNERACIONES POR HORAS EXTRAORDINARIAS	GASTO CORRIENTE	11	RECURSOS FISCALES	11,578.27
SUBDIRECCIÓN DE CULTURA	2	DESARROLLO SOCIAL	24	RECREACIÓN, CULTURA Y OTRAS MANIFIESTACIONES SOCIALES	242	CULTURA	15	Fortalecimiento de la identidad cultural municipal	F	Promoción y fomento	Conservación, divulgación y promoción cultural		REMUNERACIONES POR HORAS EXTRAORDINARIAS	GASTO CORRIENTE	15	RECURSOS FEDERALES	127,360.97
SUBDIRECCIÓN DE CULTURA	2	DESARROLLO SOCIAL	24	RECREACIÓN, CULTURA Y OTRAS MANIFIESTACIONES SOCIALES	242	CULTURA	15	Fortalecimiento de la identidad cultural municipal	F	Promoción y fomento	Conservación, divulgación y promoción cultural	13421	COMPENSACIONES ADICIONALES POR SERVICIOS ESPECIALES	GASTO CORRIENTE	11	RECURSOS FISCALES	113,550.60
SUBDIRECCIÓN DE CULTURA	2	DESARROLLO SOCIAL	24	RECREACIÓN, CULTURA Y OTRAS MANIFIESTACIONES SOCIALES	242	CULTURA	15	Fortalecimiento de la identidad cultural municipal	F	Promoción y fomento	Conservación, divulgación y promoción cultural		COMPENSACIONES ADICIONALES POR SERVICIOS ESPECIALES	GASTO CORRIENTE	15	RECURSOS FEDERALES	1,249,056.60
SUBDIRECCIÓN DE CULTURA	2	DESARROLLO SOCIAL	24	RECREACIÓN, CULTURA Y OTRAS MANIFIESTACIONES SOCIALES	242	CULTURA	15	Fortalecimiento de la identidad cultural municipal	F	Promoción y fomento	Conservación, divulgación y promoción cultural	14111	APORTACIONES DE SEGURIDAD SOCIAL	GASTO CORRIENTE	15	RECURSOS FEDERALES	471,726.00
SUBDIRECCIÓN DE CULTURA	2	DESARROLLO SOCIAL	24	RECREACIÓN, CULTURA Y OTRAS	242	CULTURA	15	Fortalecimiento de la identidad	F	Promoción y fomento	Conservación, divulgación y promoción	14121	APORTACIONES PARA CESANTÍA Y VEJEZ	GASTO CORRIENTE	15	RECURSOS FEDERALES	140,707.80

DOCUMENTO PARA CONSULTA

Clasificación Administrativa	Clasificación Funcional						Clasificación Programática					Clasificación por Objeto del Gasto		Clasificación por Tipo de Gasto	Sub-Fuente de Financiamiento		Importe
Unidad Responsable	Clave	Finalidad	Clave	Función	Clave	Sub-Función	Clave	Programa	Clave	Sub-Programa	Actividad Programática	No.	Partida Específica	Concepto	Clave	Fuente de Financiamiento	
				MANIFIESTACIONES SOCIALES				cultural municipal			cultural						
SUBDIRECCIÓN DE CULTURA	2	DESARROLLO SOCIAL	24	RECREACIÓN, CULTURA Y OTRAS MANIFIESTACIONES SOCIALES	242	CULTURA	15	Fortalecimiento de la identidad cultural municipal	F	Promoción y fomento	Conservación, divulgación y promoción cultural	14311	APORTACIONES AL SISTEMA PARA EL RETIRO	GASTO CORRIENTE	11	RECURSOS FISCALES	5,484.00
SUBDIRECCIÓN DE CULTURA	2	DESARROLLO SOCIAL	24	RECREACIÓN, CULTURA Y OTRAS MANIFIESTACIONES SOCIALES	242	CULTURA	15	Fortalecimiento de la identidad cultural municipal	F	Promoción y fomento	Conservación, divulgación y promoción cultural		APORTACIONES AL SISTEMA PARA EL RETIRO	GASTO CORRIENTE	15	RECURSOS FEDERALES	60,324.00
SUBDIRECCIÓN DE CULTURA	2	DESARROLLO SOCIAL	24	RECREACIÓN, CULTURA Y OTRAS MANIFIESTACIONES SOCIALES	242	CULTURA	15	Fortalecimiento de la identidad cultural municipal	F	Promoción y fomento	Conservación, divulgación y promoción cultural	15111	APORTACIONES AL FONDO DE PENSIONES	GASTO CORRIENTE	11	RECURSOS FISCALES	20,990.08
SUBDIRECCIÓN DE CULTURA	2	DESARROLLO SOCIAL	24	RECREACIÓN, CULTURA Y OTRAS MANIFIESTACIONES SOCIALES	242	CULTURA	15	Fortalecimiento de la identidad cultural municipal	F	Promoción y fomento	Conservación, divulgación y promoción cultural		APORTACIONES AL FONDO DE PENSIONES	GASTO CORRIENTE	15	RECURSOS FEDERALES	230,890.88
SUBDIRECCIÓN DE CULTURA	2	DESARROLLO SOCIAL	24	RECREACIÓN, CULTURA Y OTRAS MANIFIESTACIONES SOCIALES	242	CULTURA	15	Fortalecimiento de la identidad cultural municipal	F	Promoción y fomento	Conservación, divulgación y promoción cultural	15411	PRESTACIONES CONTRACTUALES	GASTO CORRIENTE	11	RECURSOS FISCALES	99,438.11
SUBDIRECCIÓN DE CULTURA	2	DESARROLLO SOCIAL	24	RECREACIÓN, CULTURA Y OTRAS MANIFIESTACIONES SOCIALES	242	CULTURA	15	Fortalecimiento de la identidad cultural municipal	F	Promoción y fomento	Conservación, divulgación y promoción cultural		PRESTACIONES CONTRACTUALES	GASTO CORRIENTE	15	RECURSOS FEDERALES	1,093,819.21
SUBDIRECCIÓN DE CULTURA	2	DESARROLLO SOCIAL	24	RECREACIÓN, CULTURA Y OTRAS MANIFIESTACIONES SOCIALES	242	CULTURA	15	Fortalecimiento de la identidad cultural municipal	F	Promoción y fomento	Conservación, divulgación y promoción cultural	21111	MATERIALES, ÚTILES Y EQUIPOS MENORES DE OFICINA	GASTO CORRIENTE	11	RECURSOS FISCALES	9,600.00
SUBDIRECCIÓN DE CULTURA	2	DESARROLLO SOCIAL	24	RECREACIÓN, CULTURA Y OTRAS MANIFIESTACIONES SOCIALES	242	CULTURA	15	Fortalecimiento de la identidad cultural municipal	F	Promoción y fomento	Conservación, divulgación y promoción cultural	21411	MATERIALES, ÚTILES Y EQUIPOS MENORES DE TECNOLOGÍAS DE LA INFORMACIÓN Y COMUNICACIONES	GASTO CORRIENTE	11	RECURSOS FISCALES	5,400.00
SUBDIRECCIÓN DE CULTURA	2	DESARROLLO SOCIAL	24	RECREACIÓN, CULTURA Y OTRAS MANIFIESTACIONES SOCIALES	242	CULTURA	15	Fortalecimiento de la identidad cultural municipal	F	Promoción y fomento	Conservación, divulgación y promoción cultural	21611	MATERIAL DE LIMPIEZA	GASTO CORRIENTE	11	RECURSOS FISCALES	3,905.06
SUBDIRECCIÓN DE CULTURA	2	DESARROLLO SOCIAL	24	RECREACIÓN, CULTURA Y OTRAS MANIFIESTACIONES SOCIALES	242	CULTURA	15	Fortalecimiento de la identidad cultural municipal	F	Promoción y fomento	Conservación, divulgación y promoción cultural	31111	ENERGIA ELÉCTRICA	GASTO CORRIENTE	11	RECURSOS FISCALES	51,990.80
SUBDIRECCIÓN DE CULTURA	2	DESARROLLO SOCIAL	24	RECREACIÓN, CULTURA Y OTRAS MANIFIESTACIONES SOCIALES	242	CULTURA	15	Fortalecimiento de la identidad cultural municipal	F	Promoción y fomento	Conservación, divulgación y promoción cultural	31311	AGUA	GASTO CORRIENTE	11	RECURSOS FISCALES	7,648.00
SUBDIRECCIÓN DE CULTURA	2	DESARROLLO SOCIAL	24	RECREACIÓN, CULTURA Y OTRAS MANIFIESTACIONES SOCIALES	242	CULTURA	15	Fortalecimiento de la identidad cultural municipal	F	Promoción y fomento	Conservación, divulgación y promoción cultural	31411	TELEFONÍA TRADICIONAL	GASTO CORRIENTE	11	RECURSOS FISCALES	13,683.40
SUBDIRECCIÓN DE CULTURA	2	DESARROLLO SOCIAL	24	RECREACIÓN, CULTURA Y OTRAS MANIFIESTACIONES SOCIALES	242	CULTURA	15	Fortalecimiento de la identidad cultural municipal	F	Promoción y fomento	Conservación, divulgación y promoción cultural	32911	OTROS ARRENDAMIENTOS	GASTO CORRIENTE	11	RECURSOS FISCALES	81,170.50
SUBDIRECCIÓN DE EDUCACIÓN CIENCIA Y	2	DESARROLLO SOCIAL	22	VIVIENDA Y SERVICIOS A LA COMUNIDAD	222	DESARROLLO COMUNITARIO	11	Desarrollo social integral	E	Prestación de Servicios Públicos	Implementación de acciones para el	11311	SUELDOS BASE AL PERSONAL SINDICALIZADO	GASTO CORRIENTE	11	RECURSOS FISCALES	382,217.57

DOCUMENTO SOLO PARA CONSULTA

Clasificación Administrativa	Clasificación Funcional						Clasificación Programática					Clasificación por Objeto del Gasto		Clasificación por Tipo de Gasto	Sub-Fuente de Financiamiento		Importe
Unidad Responsable	Clave	Finalidad	Clave	Función	Clave	Sub-Función	Clave	Programa	Clave	Sub-Programa	Actividad Programática	No.	Partida Específica	Concepto	Clave	Fuente de Financiamiento	
TECNOLOGÍA											fomento educativo						
SUBDIRECCIÓN DE EDUCACIÓN CIENCIA Y TECNOLOGÍA	2	DESARROLLO SOCIAL	22	VIVIENDA Y SERVICIOS A LA COMUNIDAD	222	DESARROLLO COMUNITARIO	11	Desarrollo social integral	E	Prestación de Servicios Públicos	Implementación de acciones para el fomento educativo		SUELDOS BASE AL PERSONAL SINDICALIZADO	GASTO CORRIENTE	15	RECURSOS FEDERALES	4,204,393.27
SUBDIRECCIÓN DE EDUCACIÓN CIENCIA Y TECNOLOGÍA	2	DESARROLLO SOCIAL	22	VIVIENDA Y SERVICIOS A LA COMUNIDAD	222	DESARROLLO COMUNITARIO	11	Desarrollo social integral	E	Prestación de Servicios Públicos	Implementación de acciones para el fomento educativo	11321	SUELDOS BASE AL PERSONAL DE CONFIANZA	GASTO CORRIENTE	11	RECURSOS FISCALES	78,224.01
SUBDIRECCIÓN DE EDUCACIÓN CIENCIA Y TECNOLOGÍA	2	DESARROLLO SOCIAL	22	VIVIENDA Y SERVICIOS A LA COMUNIDAD	222	DESARROLLO COMUNITARIO	11	Desarrollo social integral	E	Prestación de Servicios Públicos	Implementación de acciones para el fomento educativo		SUELDOS BASE AL PERSONAL DE CONFIANZA	GASTO CORRIENTE	15	RECURSOS FEDERALES	860,464.11
SUBDIRECCIÓN DE EDUCACIÓN CIENCIA Y TECNOLOGÍA	2	DESARROLLO SOCIAL	22	VIVIENDA Y SERVICIOS A LA COMUNIDAD	222	DESARROLLO COMUNITARIO	11	Desarrollo social integral	E	Prestación de Servicios Públicos	Implementación de acciones para el fomento educativo	13111	QUINQUENIOS PERSONAL SINDICALIZADO	GASTO CORRIENTE	11	RECURSOS FISCALES	33,663.92
SUBDIRECCIÓN DE EDUCACIÓN CIENCIA Y TECNOLOGÍA	2	DESARROLLO SOCIAL	22	VIVIENDA Y SERVICIOS A LA COMUNIDAD	222	DESARROLLO COMUNITARIO	11	Desarrollo social integral	E	Prestación de Servicios Públicos	Implementación de acciones para el fomento educativo		QUINQUENIOS PERSONAL SINDICALIZADO	GASTO CORRIENTE	15	RECURSOS FEDERALES	370,303.12
SUBDIRECCIÓN DE EDUCACIÓN CIENCIA Y TECNOLOGÍA	2	DESARROLLO SOCIAL	22	VIVIENDA Y SERVICIOS A LA COMUNIDAD	222	DESARROLLO COMUNITARIO	11	Desarrollo social integral	E	Prestación de Servicios Públicos	Implementación de acciones para el fomento educativo	13121	QUINQUENIOS PERSONAL DE CONFIANZA	GASTO CORRIENTE	11	RECURSOS FISCALES	4,590.72
SUBDIRECCIÓN DE EDUCACIÓN CIENCIA Y TECNOLOGÍA	2	DESARROLLO SOCIAL	22	VIVIENDA Y SERVICIOS A LA COMUNIDAD	222	DESARROLLO COMUNITARIO	11	Desarrollo social integral	E	Prestación de Servicios Públicos	Implementación de acciones para el fomento educativo		QUINQUENIOS PERSONAL DE CONFIANZA	GASTO CORRIENTE	15	RECURSOS FEDERALES	50,497.92
SUBDIRECCIÓN DE EDUCACIÓN CIENCIA Y TECNOLOGÍA	2	DESARROLLO SOCIAL	22	VIVIENDA Y SERVICIOS A LA COMUNIDAD	222	DESARROLLO COMUNITARIO	11	Desarrollo social integral	E	Prestación de Servicios Públicos	Implementación de acciones para el fomento educativo	13211	PRIMA VACACIONAL	GASTO CORRIENTE	11	RECURSOS FISCALES	23,005.84
SUBDIRECCIÓN DE EDUCACIÓN CIENCIA Y TECNOLOGÍA	2	DESARROLLO SOCIAL	22	VIVIENDA Y SERVICIOS A LA COMUNIDAD	222	DESARROLLO COMUNITARIO	11	Desarrollo social integral	E	Prestación de Servicios Públicos	Implementación de acciones para el fomento educativo		PRIMA VACACIONAL	GASTO CORRIENTE	15	RECURSOS FEDERALES	253,064.24
SUBDIRECCIÓN DE EDUCACIÓN CIENCIA Y TECNOLOGÍA	2	DESARROLLO SOCIAL	22	VIVIENDA Y SERVICIOS A LA COMUNIDAD	222	DESARROLLO COMUNITARIO	11	Desarrollo social integral	E	Prestación de Servicios Públicos	Implementación de acciones para el fomento educativo	13221	GRATIFICACIÓN DE FIN DE AÑO	GASTO CORRIENTE	15	RECURSOS FEDERALES	1,179,720.88
SUBDIRECCIÓN DE EDUCACIÓN CIENCIA Y TECNOLOGÍA	2	DESARROLLO SOCIAL	22	VIVIENDA Y SERVICIOS A LA COMUNIDAD	222	DESARROLLO COMUNITARIO	11	Desarrollo social integral	E	Prestación de Servicios Públicos	Implementación de acciones para el fomento educativo	13421	COMPENSACIONES ADICIONALES POR SERVICIOS ESPECIALES	GASTO CORRIENTE	11	RECURSOS FISCALES	61,732.52
SUBDIRECCIÓN DE EDUCACIÓN CIENCIA Y TECNOLOGÍA	2	DESARROLLO SOCIAL	22	VIVIENDA Y SERVICIOS A LA COMUNIDAD	222	DESARROLLO COMUNITARIO	11	Desarrollo social integral	E	Prestación de Servicios Públicos	Implementación de acciones para el fomento educativo		COMPENSACIONES ADICIONALES POR SERVICIOS ESPECIALES	GASTO CORRIENTE	15	RECURSOS FEDERALES	679,057.72
SUBDIRECCIÓN DE EDUCACIÓN CIENCIA Y TECNOLOGÍA	2	DESARROLLO SOCIAL	22	VIVIENDA Y SERVICIOS A LA COMUNIDAD	222	DESARROLLO COMUNITARIO	11	Desarrollo social integral	E	Prestación de Servicios Públicos	Implementación de acciones para el fomento educativo	14111	APORTACIONES DE SEGURIDAD SOCIAL	GASTO CORRIENTE	15	RECURSOS FEDERALES	1,257,936.00
SUBDIRECCIÓN DE EDUCACIÓN CIENCIA Y TECNOLOGÍA	2	DESARROLLO SOCIAL	22	VIVIENDA Y SERVICIOS A LA COMUNIDAD	222	DESARROLLO COMUNITARIO	11	Desarrollo social integral	E	Prestación de Servicios Públicos	Implementación de acciones para el fomento educativo	14121	APORTACIONES PARA CESANTÍA Y VEJEZ	GASTO CORRIENTE	15	RECURSOS FEDERALES	375,220.80
SUBDIRECCIÓN DE EDUCACIÓN CIENCIA Y TECNOLOGÍA	2	DESARROLLO SOCIAL	22	VIVIENDA Y SERVICIOS A LA COMUNIDAD	222	DESARROLLO COMUNITARIO	11	Desarrollo social integral	E	Prestación de Servicios Públicos	Implementación de acciones para el fomento educativo	14311	APORTACIONES AL SISTEMA PARA EL RETIRO	GASTO CORRIENTE	11	RECURSOS FISCALES	14,624.00

DOCUMENTO PARA CONSULTA

Clasificación Administrativa	Clasificación Funcional						Clasificación Programática					Clasificación por Objeto del Gasto		Clasificación por Tipo de Gasto	Sub-Fuente de Financiamiento		Importe
Unidad Responsable	Clave	Finalidad	Clave	Función	Clave	Sub-Función	Clave	Programa	Clave	Sub-Programa	Actividad Programática	No.	Partida Específica	Concepto	Clave	Fuente de Financiamiento	
SUBDIRECCIÓN DE EDUCACIÓN CIENCIA Y TECNOLOGÍA	2	DESARROLLO SOCIAL	22	VIVIENDA Y SERVICIOS A LA COMUNIDAD	222	DESARROLLO COMUNITARIO	11	Desarrollo social integral	E	Prestación de Servicios Públicos	Implementación de acciones para el fomento educativo		APORTACIONES AL SISTEMA PARA EL RETIRO	GASTO CORRIENTE	15	RECURSOS FEDERALES	160,864.00
SUBDIRECCIÓN DE EDUCACIÓN CIENCIA Y TECNOLOGÍA	2	DESARROLLO SOCIAL	22	VIVIENDA Y SERVICIOS A LA COMUNIDAD	222	DESARROLLO COMUNITARIO	11	Desarrollo social integral	E	Prestación de Servicios Públicos	Implementación de acciones para el fomento educativo	15111	APORTACIONES AL FONDO DE PENSIONES	GASTO CORRIENTE	11	RECURSOS FISCALES	55,252.88
SUBDIRECCIÓN DE EDUCACIÓN CIENCIA Y TECNOLOGÍA	2	DESARROLLO SOCIAL	22	VIVIENDA Y SERVICIOS A LA COMUNIDAD	222	DESARROLLO COMUNITARIO	11	Desarrollo social integral	E	Prestación de Servicios Públicos	Implementación de acciones para el fomento educativo		APORTACIONES AL FONDO DE PENSIONES	GASTO CORRIENTE	15	RECURSOS FEDERALES	607,781.68
SUBDIRECCIÓN DE EDUCACIÓN CIENCIA Y TECNOLOGÍA	2	DESARROLLO SOCIAL	22	VIVIENDA Y SERVICIOS A LA COMUNIDAD	222	DESARROLLO COMUNITARIO	11	Desarrollo social integral	E	Prestación de Servicios Públicos	Implementación de acciones para el fomento educativo	15411	PRESTACIONES CONTRACTUALES	GASTO CORRIENTE	11	RECURSOS FISCALES	318,821.32
SUBDIRECCIÓN DE EDUCACIÓN CIENCIA Y TECNOLOGÍA	2	DESARROLLO SOCIAL	22	VIVIENDA Y SERVICIOS A LA COMUNIDAD	222	DESARROLLO COMUNITARIO	11	Desarrollo social integral	E	Prestación de Servicios Públicos	Implementación de acciones para el fomento educativo		PRESTACIONES CONTRACTUALES	GASTO CORRIENTE	15	RECURSOS FEDERALES	3,507,034.52
SUBDIRECCIÓN DE EDUCACIÓN CIENCIA Y TECNOLOGÍA	2	DESARROLLO SOCIAL	22	VIVIENDA Y SERVICIOS A LA COMUNIDAD	222	DESARROLLO COMUNITARIO	11	Desarrollo social integral	E	Prestación de Servicios Públicos	Implementación de acciones para el fomento educativo	21111	MATERIALES, ÚTILES Y EQUIPOS MENORES DE OFICINA	GASTO CORRIENTE	11	RECURSOS FISCALES	25,500.00
SUBDIRECCIÓN DE EDUCACIÓN CIENCIA Y TECNOLOGÍA	2	DESARROLLO SOCIAL	22	VIVIENDA Y SERVICIOS A LA COMUNIDAD	222	DESARROLLO COMUNITARIO	11	Desarrollo social integral	E	Prestación de Servicios Públicos	Implementación de acciones para el fomento educativo	21411	MATERIALES, ÚTILES Y EQUIPOS MENORES DE TECNOLOGÍAS DE LA INFORMACIÓN Y COMUNICACIONES	GASTO CORRIENTE	11	RECURSOS FISCALES	25,500.00
SUBDIRECCIÓN DE EDUCACIÓN CIENCIA Y TECNOLOGÍA	2	DESARROLLO SOCIAL	22	VIVIENDA Y SERVICIOS A LA COMUNIDAD	222	DESARROLLO COMUNITARIO	11	Desarrollo social integral	E	Prestación de Servicios Públicos	Implementación de acciones para el fomento educativo	21611	MATERIAL DE LIMPIEZA	GASTO CORRIENTE	11	RECURSOS FISCALES	24,000.00
SUBDIRECCIÓN DE EDUCACIÓN CIENCIA Y TECNOLOGÍA	2	DESARROLLO SOCIAL	22	VIVIENDA Y SERVICIOS A LA COMUNIDAD	222	DESARROLLO COMUNITARIO	11	Desarrollo social integral	E	Prestación de Servicios Públicos	Implementación de acciones para el fomento educativo	22111	PRODUCTOS ALIMENTICIOS PARA PERSONAS	GASTO CORRIENTE	11	RECURSOS FISCALES	340,646.21
SUBDIRECCIÓN DE EDUCACIÓN CIENCIA Y TECNOLOGÍA	2	DESARROLLO SOCIAL	22	VIVIENDA Y SERVICIOS A LA COMUNIDAD	222	DESARROLLO COMUNITARIO	11	Desarrollo social integral	E	Prestación de Servicios Públicos	Implementación de acciones para el fomento educativo	31111	ENERGÍA ELÉCTRICA	GASTO CORRIENTE	11	RECURSOS FISCALES	25,693.16
SUBDIRECCIÓN DE EDUCACIÓN CIENCIA Y TECNOLOGÍA	2	DESARROLLO SOCIAL	22	VIVIENDA Y SERVICIOS A LA COMUNIDAD	222	DESARROLLO COMUNITARIO	11	Desarrollo social integral	E	Prestación de Servicios Públicos	Implementación de acciones para el fomento educativo	31211	GAS	GASTO CORRIENTE	11	RECURSOS FISCALES	33,460.39
SUBDIRECCIÓN DE EDUCACIÓN CIENCIA Y TECNOLOGÍA	2	DESARROLLO SOCIAL	22	VIVIENDA Y SERVICIOS A LA COMUNIDAD	222	DESARROLLO COMUNITARIO	11	Desarrollo social integral	E	Prestación de Servicios Públicos	Implementación de acciones para el fomento educativo	31311	AGUA	GASTO CORRIENTE	11	RECURSOS FISCALES	17,268.00
SUBDIRECCIÓN DE EDUCACIÓN CIENCIA Y TECNOLOGÍA	2	DESARROLLO SOCIAL	22	VIVIENDA Y SERVICIOS A LA COMUNIDAD	222	DESARROLLO COMUNITARIO	11	Desarrollo social integral	E	Prestación de Servicios Públicos	Implementación de acciones para el fomento educativo	31411	TELEFONÍA TRADICIONAL	GASTO CORRIENTE	11	RECURSOS FISCALES	28,598.02
SUBDIRECCIÓN DE EDUCACIÓN CIENCIA Y TECNOLOGÍA	2	DESARROLLO SOCIAL	22	VIVIENDA Y SERVICIOS A LA COMUNIDAD	222	DESARROLLO COMUNITARIO	11	Desarrollo social integral	E	Prestación de Servicios Públicos	Implementación de acciones para el fomento educativo	32211	ARRENDAMIENTO DE EDIFICIOS	GASTO CORRIENTE	11	RECURSOS FISCALES	1,688,592.00
SUBDIRECCIÓN DE EGRESOS Y CONTROL	1	GOBIERNO	15	ASUNTOS FINANCIEROS Y HACENDARIOS	151	ASUNTOS FINANCIEROS	06	Administración de las finanzas	E	Prestación de Servicios Públicos	Control presupuestal y pagos	11311	SUELDOS BASE AL PERSONAL SINDICALIZADO	GASTO CORRIENTE	11	RECURSOS FISCALES	16,827.03

DOCUMENTO PARA CONSULTA

Clasificación Administrativa	Clasificación Funcional						Clasificación Programática					Clasificación por Objeto del Gasto		Clasificación por Tipo de Gasto	Sub-Fuente de Financiamiento		Importe
Unidad Responsable	Clave	Finalidad	Clave	Función	Clave	Sub-Función	Clave	Programa	Clave	Sub-Programa	Actividad Programática	No.	Partida Específica	Concepto	Clave	Fuente de Financiamiento	
PRESUPUESTAL								públicas municipales									
SUBDIRECCIÓN DE EGRESOS Y CONTROL PRESUPUESTAL	1	GOBIERNO	15	ASUNTOS FINANCIEROS Y HACENDARIOS	151	ASUNTOS FINANCIEROS	06	Administración de las finanzas públicas municipales	E	Prestación de Servicios Públicos	Control presupuestal y pagos		SUELDOS BASE AL PERSONAL SINDICALIZADO	GASTO CORRIENTE	15	RECURSOS FEDERALES	185,097.33
SUBDIRECCIÓN DE EGRESOS Y CONTROL PRESUPUESTAL	1	GOBIERNO	15	ASUNTOS FINANCIEROS Y HACENDARIOS	151	ASUNTOS FINANCIEROS	06	Administración de las finanzas públicas municipales	E	Prestación de Servicios Públicos	Control presupuestal y pagos	11321	SUELDOS BASE AL PERSONAL DE CONFIANZA	GASTO CORRIENTE	11	RECURSOS FISCALES	103,511.21
SUBDIRECCIÓN DE EGRESOS Y CONTROL PRESUPUESTAL	1	GOBIERNO	15	ASUNTOS FINANCIEROS Y HACENDARIOS	151	ASUNTOS FINANCIEROS	06	Administración de las finanzas públicas municipales	E	Prestación de Servicios Públicos	Control presupuestal y pagos		SUELDOS BASE AL PERSONAL DE CONFIANZA	GASTO CORRIENTE	15	RECURSOS FEDERALES	1,138,623.31
SUBDIRECCIÓN DE EGRESOS Y CONTROL PRESUPUESTAL	1	GOBIERNO	15	ASUNTOS FINANCIEROS Y HACENDARIOS	151	ASUNTOS FINANCIEROS	06	Administración de las finanzas públicas municipales	E	Prestación de Servicios Públicos	Control presupuestal y pagos	12211	SUELDOS BASE AL PERSONAL DE CONTRATO	GASTO CORRIENTE	11	RECURSOS FISCALES	66,720.00
SUBDIRECCIÓN DE EGRESOS Y CONTROL PRESUPUESTAL	1	GOBIERNO	15	ASUNTOS FINANCIEROS Y HACENDARIOS	151	ASUNTOS FINANCIEROS	06	Administración de las finanzas públicas municipales	E	Prestación de Servicios Públicos	Control presupuestal y pagos		SUELDOS BASE AL PERSONAL DE CONTRATO	GASTO CORRIENTE	15	RECURSOS FEDERALES	733,920.00
SUBDIRECCIÓN DE EGRESOS Y CONTROL PRESUPUESTAL	1	GOBIERNO	15	ASUNTOS FINANCIEROS Y HACENDARIOS	151	ASUNTOS FINANCIEROS	06	Administración de las finanzas públicas municipales	E	Prestación de Servicios Públicos	Control presupuestal y pagos	13111	QUINQUENIOS PERSONAL SINDICALIZADO	GASTO CORRIENTE	11	RECURSOS FISCALES	573.12
SUBDIRECCIÓN DE EGRESOS Y CONTROL PRESUPUESTAL	1	GOBIERNO	15	ASUNTOS FINANCIEROS Y HACENDARIOS	151	ASUNTOS FINANCIEROS	06	Administración de las finanzas públicas municipales	E	Prestación de Servicios Públicos	Control presupuestal y pagos		QUINQUENIOS PERSONAL SINDICALIZADO	GASTO CORRIENTE	15	RECURSOS FEDERALES	6,304.32
SUBDIRECCIÓN DE EGRESOS Y CONTROL PRESUPUESTAL	1	GOBIERNO	15	ASUNTOS FINANCIEROS Y HACENDARIOS	151	ASUNTOS FINANCIEROS	06	Administración de las finanzas públicas municipales	E	Prestación de Servicios Públicos	Control presupuestal y pagos	13121	QUINQUENIOS PERSONAL DE CONFIANZA	GASTO CORRIENTE	11	RECURSOS FISCALES	6,718.51
SUBDIRECCIÓN DE EGRESOS Y CONTROL PRESUPUESTAL	1	GOBIERNO	15	ASUNTOS FINANCIEROS Y HACENDARIOS	151	ASUNTOS FINANCIEROS	06	Administración de las finanzas públicas municipales	E	Prestación de Servicios Públicos	Control presupuestal y pagos		QUINQUENIOS PERSONAL DE CONFIANZA	GASTO CORRIENTE	15	RECURSOS FEDERALES	73,903.61
SUBDIRECCIÓN DE EGRESOS Y CONTROL PRESUPUESTAL	1	GOBIERNO	15	ASUNTOS FINANCIEROS Y HACENDARIOS	151	ASUNTOS FINANCIEROS	06	Administración de las finanzas públicas municipales	E	Prestación de Servicios Públicos	Control presupuestal y pagos	13211	PRIMA VACACIONAL	GASTO CORRIENTE	11	RECURSOS FISCALES	5,751.68
SUBDIRECCIÓN DE EGRESOS Y CONTROL PRESUPUESTAL	1	GOBIERNO	15	ASUNTOS FINANCIEROS Y HACENDARIOS	151	ASUNTOS FINANCIEROS	06	Administración de las finanzas públicas municipales	E	Prestación de Servicios Públicos	Control presupuestal y pagos		PRIMA VACACIONAL	GASTO CORRIENTE	15	RECURSOS FEDERALES	63,268.48
SUBDIRECCIÓN DE EGRESOS Y CONTROL PRESUPUESTAL	1	GOBIERNO	15	ASUNTOS FINANCIEROS Y HACENDARIOS	151	ASUNTOS FINANCIEROS	06	Administración de las finanzas públicas municipales	E	Prestación de Servicios Públicos	Control presupuestal y pagos	13221	GRATIFICACIÓN DE FIN DE AÑO	GASTO CORRIENTE	15	RECURSOS FEDERALES	334,766.48
SUBDIRECCIÓN DE EGRESOS Y CONTROL PRESUPUESTAL	1	GOBIERNO	15	ASUNTOS FINANCIEROS Y HACENDARIOS	151	ASUNTOS FINANCIEROS	06	Administración de las finanzas públicas municipales	E	Prestación de Servicios Públicos	Control presupuestal y pagos	13421	COMPENSACIONES ADICIONALES POR SERVICIOS ESPECIALES	GASTO CORRIENTE	11	RECURSOS FISCALES	85,781.08
SUBDIRECCIÓN DE EGRESOS Y CONTROL PRESUPUESTAL	1	GOBIERNO	15	ASUNTOS FINANCIEROS Y HACENDARIOS	151	ASUNTOS FINANCIEROS	06	Administración de las finanzas públicas	E	Prestación de Servicios Públicos	Control presupuestal y pagos		COMPENSACIONES ADICIONALES POR SERVICIOS ESPECIALES	GASTO CORRIENTE	15	RECURSOS FEDERALES	943,591.88

DOCUMENTO SOLO PARA CONSULTA

Clasificación Administrativa	Clasificación Funcional						Clasificación Programática					Clasificación por Objeto del Gasto		Clasificación por Tipo de Gasto	Sub-Fuente de Financiamiento		Importe
Unidad Responsable	Clave	Finalidad	Clave	Función	Clave	Sub-Función	Clave	Programa	Clave	Sub-Programa	Actividad Programática	No.	Partida Específica	Concepto	Clave	Fuente de Financiamiento	
								municipales									
SUBDIRECCIÓN DE EGRESOS Y CONTROL PRESUPUESTAL	1	GOBIERNO	15	ASUNTOS FINANCIEROS Y HACENDARIOS	151	ASUNTOS FINANCIEROS	06	Administración de las finanzas públicas municipales	E	Prestación de Servicios Públicos	Control presupuestal y pagos	14111	APORTACIONES DE SEGURIDAD SOCIAL	GASTO CORRIENTE	15	RECURSOS FEDERALES	456,001.80
SUBDIRECCIÓN DE EGRESOS Y CONTROL PRESUPUESTAL	1	GOBIERNO	15	ASUNTOS FINANCIEROS Y HACENDARIOS	151	ASUNTOS FINANCIEROS	06	Administración de las finanzas públicas municipales	E	Prestación de Servicios Públicos	Control presupuestal y pagos	14121	APORTACIONES PARA CESANTÍA Y VEJEZ	GASTO CORRIENTE	15	RECURSOS FEDERALES	136,017.54
SUBDIRECCIÓN DE EGRESOS Y CONTROL PRESUPUESTAL	1	GOBIERNO	15	ASUNTOS FINANCIEROS Y HACENDARIOS	151	ASUNTOS FINANCIEROS	06	Administración de las finanzas públicas municipales	E	Prestación de Servicios Públicos	Control presupuestal y pagos	14311	APORTACIONES AL SISTEMA PARA EL RETIRO	GASTO CORRIENTE	11	RECURSOS FISCALES	5,301.20
SUBDIRECCIÓN DE EGRESOS Y CONTROL PRESUPUESTAL	1	GOBIERNO	15	ASUNTOS FINANCIEROS Y HACENDARIOS	151	ASUNTOS FINANCIEROS	06	Administración de las finanzas públicas municipales	E	Prestación de Servicios Públicos	Control presupuestal y pagos		APORTACIONES AL SISTEMA PARA EL RETIRO	GASTO CORRIENTE	15	RECURSOS FEDERALES	58,313.20
SUBDIRECCIÓN DE EGRESOS Y CONTROL PRESUPUESTAL	1	GOBIERNO	15	ASUNTOS FINANCIEROS Y HACENDARIOS	151	ASUNTOS FINANCIEROS	06	Administración de las finanzas públicas municipales	E	Prestación de Servicios Públicos	Control presupuestal y pagos	15111	APORTACIONES AL FONDO DE PENSIONES	GASTO CORRIENTE	11	RECURSOS FISCALES	14,440.59
SUBDIRECCIÓN DE EGRESOS Y CONTROL PRESUPUESTAL	1	GOBIERNO	15	ASUNTOS FINANCIEROS Y HACENDARIOS	151	ASUNTOS FINANCIEROS	06	Administración de las finanzas públicas municipales	E	Prestación de Servicios Públicos	Control presupuestal y pagos		APORTACIONES AL FONDO DE PENSIONES	GASTO CORRIENTE	15	RECURSOS FEDERALES	158,846.49
SUBDIRECCIÓN DE EGRESOS Y CONTROL PRESUPUESTAL	1	GOBIERNO	15	ASUNTOS FINANCIEROS Y HACENDARIOS	151	ASUNTOS FINANCIEROS	06	Administración de las finanzas públicas municipales	E	Prestación de Servicios Públicos	Control presupuestal y pagos	15411	PRESTACIONES CONTRACTUALES	GASTO CORRIENTE	11	RECURSOS FISCALES	48,612.04
SUBDIRECCIÓN DE EGRESOS Y CONTROL PRESUPUESTAL	1	GOBIERNO	15	ASUNTOS FINANCIEROS Y HACENDARIOS	151	ASUNTOS FINANCIEROS	06	Administración de las finanzas públicas municipales	E	Prestación de Servicios Públicos	Control presupuestal y pagos		PRESTACIONES CONTRACTUALES	GASTO CORRIENTE	15	RECURSOS FEDERALES	534,732.44
SUBDIRECCIÓN DE EGRESOS Y CONTROL PRESUPUESTAL	1	GOBIERNO	15	ASUNTOS FINANCIEROS Y HACENDARIOS	151	ASUNTOS FINANCIEROS	06	Administración de las finanzas públicas municipales	E	Prestación de Servicios Públicos	Control presupuestal y pagos	21111	MATERIALES, ÚTILES Y EQUIPOS MENORES DE OFICINA	GASTO CORRIENTE	11	RECURSOS FISCALES	67,000.00
SUBDIRECCIÓN DE EGRESOS Y CONTROL PRESUPUESTAL	1	GOBIERNO	15	ASUNTOS FINANCIEROS Y HACENDARIOS	151	ASUNTOS FINANCIEROS	06	Administración de las finanzas públicas municipales	E	Prestación de Servicios Públicos	Control presupuestal y pagos	21211	MATERIALES Y ÚTILES DE IMPRESIÓN Y REPRODUCCIÓN	GASTO CORRIENTE	11	RECURSOS FISCALES	21,000.00
SUBDIRECCIÓN DE EGRESOS Y CONTROL PRESUPUESTAL	1	GOBIERNO	15	ASUNTOS FINANCIEROS Y HACENDARIOS	151	ASUNTOS FINANCIEROS	06	Administración de las finanzas públicas municipales	E	Prestación de Servicios Públicos	Control presupuestal y pagos	21411	MATERIALES, ÚTILES Y EQUIPOS MENORES DE TECNOLOGÍAS DE LA INFORMACIÓN Y COMUNICACIONES	GASTO CORRIENTE	11	RECURSOS FISCALES	21,300.00
SUBDIRECCIÓN DE EGRESOS Y CONTROL PRESUPUESTAL	1	GOBIERNO	15	ASUNTOS FINANCIEROS Y HACENDARIOS	151	ASUNTOS FINANCIEROS	06	Administración de las finanzas públicas municipales	E	Prestación de Servicios Públicos	Control presupuestal y pagos	21611	MATERIAL DE LIMPIEZA	GASTO CORRIENTE	11	RECURSOS FISCALES	7,401.13
SUBDIRECCIÓN DE EGRESOS Y CONTROL PRESUPUESTAL	1	GOBIERNO	15	ASUNTOS FINANCIEROS Y HACENDARIOS	151	ASUNTOS FINANCIEROS	06	Administración de las finanzas públicas municipales	E	Prestación de Servicios Públicos	Control presupuestal y pagos	22111	PRODUCTOS ALIMENTICIOS PARA PERSONAS	GASTO CORRIENTE	11	RECURSOS FISCALES	1,000.00
SUBDIRECCIÓN DE EGRESOS Y CONTROL	1	GOBIERNO	15	ASUNTOS FINANCIEROS Y HACENDARIOS	151	ASUNTOS FINANCIEROS	06	Administración de las finanzas	E	Prestación de Servicios Públicos	Control presupuestal y pagos	26111	COMBUSTIBLES, LUBRICANTES Y ADITIVOS	GASTO CORRIENTE	11	RECURSOS FISCALES	4,900.00

DOCUMENTO SOLO PARA CONSULTA

Clasificación Administrativa	Clasificación Funcional						Clasificación Programática					Clasificación por Objeto del Gasto		Clasificación por Tipo de Gasto	Sub-Fuente de Financiamiento		Importe
Unidad Responsable	Clave	Finalidad	Clave	Función	Clave	Sub-Función	Clave	Programa	Clave	Sub-Programa	Actividad Programática	No.	Partida Específica	Concepto	Clave	Fuente de Financiamiento	
PRESUPUESTAL								públicas municipales									
SUBDIRECCIÓN DE EGRESOS Y CONTROL PRESUPUESTAL	1	GOBIERNO	15	ASUNTOS FINANCIEROS Y HACENDARIOS	151	ASUNTOS FINANCIEROS	06	Administración de las finanzas públicas municipales	E	Prestación de Servicios Públicos	Control presupuestal y pagos	31411	TELEFONÍA TRADICIONAL	GASTO CORRIENTE	11	RECURSOS FISCALES	29,002.36
SUBDIRECCIÓN DE EGRESOS Y CONTROL PRESUPUESTAL	1	GOBIERNO	15	ASUNTOS FINANCIEROS Y HACENDARIOS	151	ASUNTOS FINANCIEROS	06	Administración de las finanzas públicas municipales	E	Prestación de Servicios Públicos	Control presupuestal y pagos	33611	SERVICIOS DE APOYO ADMINISTRATIVO, TRADUCCIÓN, FOTOCOPIADO E IMPRESIÓN	GASTO CORRIENTE	11	RECURSOS FISCALES	45,600.00
SUBDIRECCIÓN DE EGRESOS Y CONTROL PRESUPUESTAL	1	GOBIERNO	15	ASUNTOS FINANCIEROS Y HACENDARIOS	151	ASUNTOS FINANCIEROS	06	Administración de las finanzas públicas municipales	E	Prestación de Servicios Públicos	Control presupuestal y pagos	35511	REPARACIÓN Y MANTENIMIENTO DE EQUIPO DE TRANSPORTE	GASTO CORRIENTE	11	RECURSOS FISCALES	25,500.00
SUBDIRECCIÓN DE EGRESOS Y CONTROL PRESUPUESTAL	1	GOBIERNO	15	ASUNTOS FINANCIEROS Y HACENDARIOS	151	ASUNTOS FINANCIEROS	06	Administración de las finanzas públicas municipales	E	Prestación de Servicios Públicos	Control presupuestal y pagos	35711	INSTALACIÓN, REPARACIÓN Y MANTENIMIENTO DE MAQUINARIA, OTROS EQUIPOS Y HERRAMIENTA	GASTO CORRIENTE	11	RECURSOS FISCALES	11,000.00
SUBDIRECCIÓN DE EGRESOS Y CONTROL PRESUPUESTAL	1	GOBIERNO	15	ASUNTOS FINANCIEROS Y HACENDARIOS	151	ASUNTOS FINANCIEROS	06	Administración de las finanzas públicas municipales	E	Prestación de Servicios Públicos	Control presupuestal y pagos	35911	SERVICIOS DE JARDINERÍA Y FUMIGACIÓN	GASTO CORRIENTE	11	RECURSOS FISCALES	5,500.00
SUBDIRECCIÓN DE EGRESOS Y CONTROL PRESUPUESTAL	1	GOBIERNO	15	ASUNTOS FINANCIEROS Y HACENDARIOS	151	ASUNTOS FINANCIEROS	06	Administración de las finanzas públicas municipales	E	Prestación de Servicios Públicos	Control presupuestal y pagos	37111	PASAJES AÉREOS	GASTO CORRIENTE	11	RECURSOS FISCALES	7,000.00
SUBDIRECCIÓN DE EGRESOS Y CONTROL PRESUPUESTAL	1	GOBIERNO	15	ASUNTOS FINANCIEROS Y HACENDARIOS	151	ASUNTOS FINANCIEROS	06	Administración de las finanzas públicas municipales	E	Prestación de Servicios Públicos	Control presupuestal y pagos	37211	PASAJES TERRESTRES	GASTO CORRIENTE	11	RECURSOS FISCALES	4,000.00
SUBDIRECCIÓN DE EGRESOS Y CONTROL PRESUPUESTAL	1	GOBIERNO	15	ASUNTOS FINANCIEROS Y HACENDARIOS	151	ASUNTOS FINANCIEROS	06	Administración de las finanzas públicas municipales	E	Prestación de Servicios Públicos	Control presupuestal y pagos	37511	VIÁTICOS EN EL PAÍS	GASTO CORRIENTE	11	RECURSOS FISCALES	15,400.00
SUBDIRECCIÓN DE EGRESOS Y CONTROL PRESUPUESTAL	1	GOBIERNO	15	ASUNTOS FINANCIEROS Y HACENDARIOS	151	ASUNTOS FINANCIEROS	06	Administración de las finanzas públicas municipales	E	Prestación de Servicios Públicos	Control presupuestal y pagos	39211	IMPUESTOS Y DERECHOS	GASTO CORRIENTE	11	RECURSOS FISCALES	3,041.08
SUBDIRECCIÓN DE EGRESOS Y CONTROL PRESUPUESTAL	1	GOBIERNO	15	ASUNTOS FINANCIEROS Y HACENDARIOS	151	ASUNTOS FINANCIEROS	06	Administración de las finanzas públicas municipales	E	Prestación de Servicios Públicos	Control presupuestal y pagos	39911	OTROS SERVICIOS GENERALES	GASTO CORRIENTE	11	RECURSOS FISCALES	8,400.00
SUBDIRECCIÓN DE GESTIÓN FINANCIERA	1	GOBIERNO	15	ASUNTOS FINANCIEROS Y HACENDARIOS	151	ASUNTOS FINANCIEROS	06	Administración de las finanzas públicas municipales	E	Prestación de Servicios Públicos	Gestión y evaluación financiera	11311	SUELDOS BASE AL PERSONAL SINDICALIZADO	GASTO CORRIENTE	11	RECURSOS FISCALES	55,714.66
SUBDIRECCIÓN DE GESTIÓN FINANCIERA	1	GOBIERNO	15	ASUNTOS FINANCIEROS Y HACENDARIOS	151	ASUNTOS FINANCIEROS	06	Administración de las finanzas públicas municipales	E	Prestación de Servicios Públicos	Gestión y evaluación financiera		SUELDOS BASE AL PERSONAL SINDICALIZADO	GASTO CORRIENTE	15	RECURSOS FEDERALES	612,861.26
SUBDIRECCIÓN DE GESTIÓN FINANCIERA	1	GOBIERNO	15	ASUNTOS FINANCIEROS Y HACENDARIOS	151	ASUNTOS FINANCIEROS	06	Administración de las finanzas públicas municipales	E	Prestación de Servicios Públicos	Gestión y evaluación financiera	11321	SUELDOS BASE AL PERSONAL DE CONFIANZA	GASTO CORRIENTE	11	RECURSOS FISCALES	30,832.60

DOCUMENTO SOLO PARA CONSULTA

Clasificación Administrativa	Clasificación Funcional						Clasificación Programática					Clasificación por Objeto del Gasto		Clasificación por Tipo de Gasto	Sub-Fuente de Financiamiento		Importe
Unidad Responsable	Clave	Finalidad	Clave	Función	Clave	Sub-Función	Clave	Programa	Clave	Sub-Programa	Actividad Programática	No.	Partida Específica	Concepto	Clave	Fuente de Financiamiento	
SUBDIRECCIÓN DE GESTIÓN FINANCIERA	1	GOBIERNO	15	ASUNTOS FINANCIEROS Y HACENDARIOS	151	ASUNTOS FINANCIEROS	06	Administración de las finanzas públicas municipales	E	Prestación de Servicios Públicos	Gestión y evaluación financiera		SUELDOS BASE AL PERSONAL DE CONFIANZA	GASTO CORRIENTE	15	RECURSOS FEDERALES	339,158.60
SUBDIRECCIÓN DE GESTIÓN FINANCIERA	1	GOBIERNO	15	ASUNTOS FINANCIEROS Y HACENDARIOS	151	ASUNTOS FINANCIEROS	06	Administración de las finanzas públicas municipales	E	Prestación de Servicios Públicos	Gestión y evaluación financiera	13111	QUINQUENIOS PERSONAL SINDICALIZADO	GASTO CORRIENTE	11	RECURSOS FISCALES	12,541.68
SUBDIRECCIÓN DE GESTIÓN FINANCIERA	1	GOBIERNO	15	ASUNTOS FINANCIEROS Y HACENDARIOS	151	ASUNTOS FINANCIEROS	06	Administración de las finanzas públicas municipales	E	Prestación de Servicios Públicos	Gestión y evaluación financiera		QUINQUENIOS PERSONAL SINDICALIZADO	GASTO CORRIENTE	15	RECURSOS FEDERALES	137,958.48
SUBDIRECCIÓN DE GESTIÓN FINANCIERA	1	GOBIERNO	15	ASUNTOS FINANCIEROS Y HACENDARIOS	151	ASUNTOS FINANCIEROS	06	Administración de las finanzas públicas municipales	E	Prestación de Servicios Públicos	Gestión y evaluación financiera	13121	QUINQUENIOS PERSONAL DE CONFIANZA	GASTO CORRIENTE	11	RECURSOS FISCALES	539.09
SUBDIRECCIÓN DE GESTIÓN FINANCIERA	1	GOBIERNO	15	ASUNTOS FINANCIEROS Y HACENDARIOS	151	ASUNTOS FINANCIEROS	06	Administración de las finanzas públicas municipales	E	Prestación de Servicios Públicos	Gestión y evaluación financiera		QUINQUENIOS PERSONAL DE CONFIANZA	GASTO CORRIENTE	15	RECURSOS FEDERALES	5,929.99
SUBDIRECCIÓN DE GESTIÓN FINANCIERA	1	GOBIERNO	15	ASUNTOS FINANCIEROS Y HACENDARIOS	151	ASUNTOS FINANCIEROS	06	Administración de las finanzas públicas municipales	E	Prestación de Servicios Públicos	Gestión y evaluación financiera	13211	PRIMA VACACIONAL	GASTO CORRIENTE	11	RECURSOS FISCALES	4,746.02
SUBDIRECCIÓN DE GESTIÓN FINANCIERA	1	GOBIERNO	15	ASUNTOS FINANCIEROS Y HACENDARIOS	151	ASUNTOS FINANCIEROS	06	Administración de las finanzas públicas municipales	E	Prestación de Servicios Públicos	Gestión y evaluación financiera		PRIMA VACACIONAL	GASTO CORRIENTE	15	RECURSOS FEDERALES	52,206.22
SUBDIRECCIÓN DE GESTIÓN FINANCIERA	1	GOBIERNO	15	ASUNTOS FINANCIEROS Y HACENDARIOS	151	ASUNTOS FINANCIEROS	06	Administración de las finanzas públicas municipales	E	Prestación de Servicios Públicos	Gestión y evaluación financiera	13221	GRATIFICACIÓN DE FIN DE AÑO	GASTO CORRIENTE	15	RECURSOS FEDERALES	218,225.26
SUBDIRECCIÓN DE GESTIÓN FINANCIERA	1	GOBIERNO	15	ASUNTOS FINANCIEROS Y HACENDARIOS	151	ASUNTOS FINANCIEROS	06	Administración de las finanzas públicas municipales	E	Prestación de Servicios Públicos	Gestión y evaluación financiera	13421	COMPENSACIONES ADICIONALES POR SERVICIOS ESPECIALES	GASTO CORRIENTE	11	RECURSOS FISCALES	49,382.72
SUBDIRECCIÓN DE GESTIÓN FINANCIERA	1	GOBIERNO	15	ASUNTOS FINANCIEROS Y HACENDARIOS	151	ASUNTOS FINANCIEROS	06	Administración de las finanzas públicas municipales	E	Prestación de Servicios Públicos	Gestión y evaluación financiera		COMPENSACIONES ADICIONALES POR SERVICIOS ESPECIALES	GASTO CORRIENTE	15	RECURSOS FEDERALES	543,209.92
SUBDIRECCIÓN DE GESTIÓN FINANCIERA	1	GOBIERNO	15	ASUNTOS FINANCIEROS Y HACENDARIOS	151	ASUNTOS FINANCIEROS	06	Administración de las finanzas públicas municipales	E	Prestación de Servicios Públicos	Gestión y evaluación financiera	14111	APORTACIONES DE SEGURIDAD SOCIAL	GASTO CORRIENTE	15	RECURSOS FEDERALES	220,138.80
SUBDIRECCIÓN DE GESTIÓN FINANCIERA	1	GOBIERNO	15	ASUNTOS FINANCIEROS Y HACENDARIOS	151	ASUNTOS FINANCIEROS	06	Administración de las finanzas públicas municipales	E	Prestación de Servicios Públicos	Gestión y evaluación financiera	14121	APORTACIONES PARA CESANTÍA Y VEJEZ	GASTO CORRIENTE	15	RECURSOS FEDERALES	65,663.64
SUBDIRECCIÓN DE GESTIÓN FINANCIERA	1	GOBIERNO	15	ASUNTOS FINANCIEROS Y HACENDARIOS	151	ASUNTOS FINANCIEROS	06	Administración de las finanzas públicas municipales	E	Prestación de Servicios Públicos	Gestión y evaluación financiera	14311	APORTACIONES AL SISTEMA PARA EL RETIRO	GASTO CORRIENTE	11	RECURSOS FISCALES	2,559.20
SUBDIRECCIÓN DE GESTIÓN FINANCIERA	1	GOBIERNO	15	ASUNTOS FINANCIEROS Y HACENDARIOS	151	ASUNTOS FINANCIEROS	06	Administración de las finanzas públicas municipales	E	Prestación de Servicios Públicos	Gestión y evaluación financiera		APORTACIONES AL SISTEMA PARA EL RETIRO	GASTO CORRIENTE	15	RECURSOS FEDERALES	28,151.20

DOCUMENTO SOLO PARA CONSULTA

Clasificación Administrativa	Clasificación Funcional						Clasificación Programática					Clasificación por Objeto del Gasto		Clasificación por Tipo de Gasto	Sub-Fuente de Financiamiento		Importe
Unidad Responsable	Clave	Finalidad	Clave	Función	Clave	Sub-Función	Clave	Programa	Clave	Sub-Programa	Actividad Programática	No.	Partida Específica	Concepto	Clave	Fuente de Financiamiento	
SUBDIRECCIÓN DE GESTIÓN FINANCIERA	1	GOBIERNO	15	ASUNTOS FINANCIEROS Y HACENDARIOS	151	ASUNTOS FINANCIEROS	06	Administración de las finanzas públicas municipales	E	Prestación de Servicios Públicos	Gestión y evaluación financiera	15111	APORTACIONES AL FONDO DE PENSIONES	GASTO CORRIENTE	11	RECURSOS FISCALES	10,385.68
SUBDIRECCIÓN DE GESTIÓN FINANCIERA	1	GOBIERNO	15	ASUNTOS FINANCIEROS Y HACENDARIOS	151	ASUNTOS FINANCIEROS	06	Administración de las finanzas públicas municipales	E	Prestación de Servicios Públicos	Gestión y evaluación financiera		APORTACIONES AL FONDO DE PENSIONES	GASTO CORRIENTE	15	RECURSOS FEDERALES	114,242.48
SUBDIRECCIÓN DE GESTIÓN FINANCIERA	1	GOBIERNO	15	ASUNTOS FINANCIEROS Y HACENDARIOS	151	ASUNTOS FINANCIEROS	06	Administración de las finanzas públicas municipales	E	Prestación de Servicios Públicos	Gestión y evaluación financiera	15411	PRESTACIONES CONTRACTUALES	GASTO CORRIENTE	11	RECURSOS FISCALES	51,527.09
SUBDIRECCIÓN DE GESTIÓN FINANCIERA	1	GOBIERNO	15	ASUNTOS FINANCIEROS Y HACENDARIOS	151	ASUNTOS FINANCIEROS	06	Administración de las finanzas públicas municipales	E	Prestación de Servicios Públicos	Gestión y evaluación financiera		PRESTACIONES CONTRACTUALES	GASTO CORRIENTE	15	RECURSOS FEDERALES	566,797.99
SUBDIRECCIÓN DE GESTIÓN FINANCIERA	1	GOBIERNO	15	ASUNTOS FINANCIEROS Y HACENDARIOS	151	ASUNTOS FINANCIEROS	06	Administración de las finanzas públicas municipales	E	Prestación de Servicios Públicos	Gestión y evaluación financiera	21111	MATERIALES, ÚTILES Y EQUIPOS MENORES DE OFICINA	GASTO CORRIENTE	11	RECURSOS FISCALES	32,500.00
SUBDIRECCIÓN DE GESTIÓN FINANCIERA	1	GOBIERNO	15	ASUNTOS FINANCIEROS Y HACENDARIOS	151	ASUNTOS FINANCIEROS	06	Administración de las finanzas públicas municipales	E	Prestación de Servicios Públicos	Gestión y evaluación financiera	21211	MATERIALES Y ÚTILES DE IMPRESIÓN Y REPRODUCCIÓN	GASTO CORRIENTE	11	RECURSOS FISCALES	2,910.00
SUBDIRECCIÓN DE GESTIÓN FINANCIERA	1	GOBIERNO	15	ASUNTOS FINANCIEROS Y HACENDARIOS	151	ASUNTOS FINANCIEROS	06	Administración de las finanzas públicas municipales	E	Prestación de Servicios Públicos	Gestión y evaluación financiera	21411	MATERIALES, ÚTILES Y EQUIPOS MENORES DE TECNOLOGÍAS DE LA INFORMACIÓN Y COMUNICACIONES	GASTO CORRIENTE	11	RECURSOS FISCALES	17,400.00
SUBDIRECCIÓN DE GESTIÓN FINANCIERA	1	GOBIERNO	15	ASUNTOS FINANCIEROS Y HACENDARIOS	151	ASUNTOS FINANCIEROS	06	Administración de las finanzas públicas municipales	E	Prestación de Servicios Públicos	Gestión y evaluación financiera	21611	MATERIAL DE LIMPIEZA	GASTO CORRIENTE	11	RECURSOS FISCALES	2,400.00
SUBDIRECCIÓN DE GESTIÓN FINANCIERA	1	GOBIERNO	15	ASUNTOS FINANCIEROS Y HACENDARIOS	151	ASUNTOS FINANCIEROS	06	Administración de las finanzas públicas municipales	E	Prestación de Servicios Públicos	Gestión y evaluación financiera	22111	PRODUCTOS ALIMENTICIOS PARA PERSONAS	GASTO CORRIENTE	11	RECURSOS FISCALES	2,303.26
SUBDIRECCIÓN DE GESTIÓN FINANCIERA	1	GOBIERNO	15	ASUNTOS FINANCIEROS Y HACENDARIOS	151	ASUNTOS FINANCIEROS	06	Administración de las finanzas públicas municipales	E	Prestación de Servicios Públicos	Gestión y evaluación financiera	31411	TELEFONÍA TRADICIONAL	GASTO CORRIENTE	11	RECURSOS FISCALES	27,861.66
SUBDIRECCIÓN DE GESTIÓN FINANCIERA	1	GOBIERNO	15	ASUNTOS FINANCIEROS Y HACENDARIOS	151	ASUNTOS FINANCIEROS	06	Administración de las finanzas públicas municipales	E	Prestación de Servicios Públicos	Gestión y evaluación financiera	31711	SERVICIOS DE ACCESO DE INTERNET, REDES Y PROCESAMIENTO DE INFORMACIÓN	GASTO CORRIENTE	11	RECURSOS FISCALES	6,000.00
SUBDIRECCIÓN DE GESTIÓN FINANCIERA	1	GOBIERNO	15	ASUNTOS FINANCIEROS Y HACENDARIOS	151	ASUNTOS FINANCIEROS	06	Administración de las finanzas públicas municipales	E	Prestación de Servicios Públicos	Gestión y evaluación financiera	34111	SERVICIOS FINANCIEROS Y BANCARIOS	GASTO CORRIENTE	11	RECURSOS FISCALES	6,000.00
SUBDIRECCIÓN DE GESTIÓN FINANCIERA	1	GOBIERNO	15	ASUNTOS FINANCIEROS Y HACENDARIOS	151	ASUNTOS FINANCIEROS	06	Administración de las finanzas públicas municipales	E	Prestación de Servicios Públicos	Gestión y evaluación financiera	34311	SERVICIOS DE RECAUDACIÓN, TRASLADO Y CUSTODIA DE VALORES	GASTO CORRIENTE	11	RECURSOS FISCALES	4,667,282.14
SUBDIRECCIÓN DE GESTIÓN FINANCIERA	1	GOBIERNO	15	ASUNTOS FINANCIEROS Y HACENDARIOS	151	ASUNTOS FINANCIEROS	06	Administración de las finanzas públicas municipales	E	Prestación de Servicios Públicos	Gestión y evaluación financiera	35211	INSTALACIÓN, REPARACIÓN Y MANTENIMIENTO DE MOBILIARIO Y EQUIPO DE	GASTO CORRIENTE	11	RECURSOS FISCALES	24,000.00

DOCUMENTO PARA CONSULTA

Clasificación Administrativa	Clasificación Funcional						Clasificación Programática					Clasificación por Objeto del Gasto		Clasificación por Tipo de Gasto	Sub-Fuente de Financiamiento		Importe
Unidad Responsable	Clave	Finalidad	Clave	Función	Clave	Sub-Función	Clave	Programa	Clave	Sub-Programa	Actividad Programática	No.	Partida Específica	Concepto	Clave	Fuente de Financiamiento	
													ADMINISTRACIÓN, EDUCACIONAL Y RECREATIVO				
SUBDIRECCIÓN DE GESTIÓN FINANCIERA	1	GOBIERNO	15	ASUNTOS FINANCIEROS Y HACENDARIOS	151	ASUNTOS FINANCIEROS	06	Administración de las finanzas públicas municipales	E	Prestación de Servicios Públicos	Gestión y evaluación financiera	39211	IMPUESTOS Y DERECHOS	GASTO CORRIENTE	11	RECURSOS FISCALES	12,000.00
SUBDIRECCIÓN DE GESTIÓN FINANCIERA	1	GOBIERNO	15	ASUNTOS FINANCIEROS Y HACENDARIOS	151	ASUNTOS FINANCIEROS	06	Administración de las finanzas públicas municipales	E	Prestación de Servicios Públicos	Gestión y evaluación financiera	39911	OTROS SERVICIOS GENERALES	GASTO CORRIENTE	11	RECURSOS FISCALES	24,000.00
SUBDIRECCIÓN DE GOBIERNO	2	DESARROLLO SOCIAL	27	OTROS ASUNTOS SOCIALES	271	OTROS ASUNTOS SOCIALES	04	Gobernabilidad democrática y participación social	F	Promoción y fomento	Realización de mesas de trabajo con organizaciones sociales y sindicatos	11311	SUELDOS BASE AL PERSONAL SINDICALIZADO	GASTO CORRIENTE	11	RECURSOS FISCALES	17,521.62
SUBDIRECCIÓN DE GOBIERNO	2	DESARROLLO SOCIAL	27	OTROS ASUNTOS SOCIALES	271	OTROS ASUNTOS SOCIALES	04	Gobernabilidad democrática y participación social	F	Promoción y fomento	Realización de mesas de trabajo con organizaciones sociales y sindicatos		SUELDOS BASE AL PERSONAL SINDICALIZADO	GASTO CORRIENTE	15	RECURSOS FEDERALES	192,737.82
SUBDIRECCIÓN DE GOBIERNO	2	DESARROLLO SOCIAL	27	OTROS ASUNTOS SOCIALES	271	OTROS ASUNTOS SOCIALES	04	Gobernabilidad democrática y participación social	F	Promoción y fomento	Realización de mesas de trabajo con organizaciones sociales y sindicatos	11321	SUELDOS BASE AL PERSONAL DE CONFIANZA	GASTO CORRIENTE	11	RECURSOS FISCALES	36,088.20
SUBDIRECCIÓN DE GOBIERNO	2	DESARROLLO SOCIAL	27	OTROS ASUNTOS SOCIALES	271	OTROS ASUNTOS SOCIALES	04	Gobernabilidad democrática y participación social	F	Promoción y fomento	Realización de mesas de trabajo con organizaciones sociales y sindicatos		SUELDOS BASE AL PERSONAL DE CONFIANZA	GASTO CORRIENTE	15	RECURSOS FEDERALES	396,970.20
SUBDIRECCIÓN DE GOBIERNO	2	DESARROLLO SOCIAL	27	OTROS ASUNTOS SOCIALES	271	OTROS ASUNTOS SOCIALES	04	Gobernabilidad democrática y participación social	F	Promoción y fomento	Realización de mesas de trabajo con organizaciones sociales y sindicatos	12211	SUELDOS BASE AL PERSONAL DE CONTRATO	GASTO CORRIENTE	11	RECURSOS FISCALES	7,640.00
SUBDIRECCIÓN DE GOBIERNO	2	DESARROLLO SOCIAL	27	OTROS ASUNTOS SOCIALES	271	OTROS ASUNTOS SOCIALES	04	Gobernabilidad democrática y participación social	F	Promoción y fomento	Realización de mesas de trabajo con organizaciones sociales y sindicatos		SUELDOS BASE AL PERSONAL DE CONTRATO	GASTO CORRIENTE	15	RECURSOS FEDERALES	84,040.00
SUBDIRECCIÓN DE GOBIERNO	2	DESARROLLO SOCIAL	27	OTROS ASUNTOS SOCIALES	271	OTROS ASUNTOS SOCIALES	04	Gobernabilidad democrática y participación social	F	Promoción y fomento	Realización de mesas de trabajo con organizaciones sociales y sindicatos	13111	QUINQUENIOS PERSONAL SINDICALIZADO	GASTO CORRIENTE	11	RECURSOS FISCALES	1,819.43
SUBDIRECCIÓN DE GOBIERNO	2	DESARROLLO SOCIAL	27	OTROS ASUNTOS SOCIALES	271	OTROS ASUNTOS SOCIALES	04	Gobernabilidad democrática y participación social	F	Promoción y fomento	Realización de mesas de trabajo con organizaciones sociales y sindicatos		QUINQUENIOS PERSONAL SINDICALIZADO	GASTO CORRIENTE	15	RECURSOS FEDERALES	20,013.73
SUBDIRECCIÓN DE GOBIERNO	2	DESARROLLO SOCIAL	27	OTROS ASUNTOS SOCIALES	271	OTROS ASUNTOS SOCIALES	04	Gobernabilidad democrática y participación social	F	Promoción y fomento	Realización de mesas de trabajo con organizaciones sociales y sindicatos	13211	PRIMA VACACIONAL	GASTO CORRIENTE	11	RECURSOS FISCALES	2,162.22
SUBDIRECCIÓN DE GOBIERNO	2	DESARROLLO SOCIAL	27	OTROS ASUNTOS SOCIALES	271	OTROS ASUNTOS SOCIALES	04	Gobernabilidad democrática y	F	Promoción y fomento	Realización de mesas de trabajo con organizaciones sociales y sindicatos		PRIMA VACACIONAL	GASTO CORRIENTE	15	RECURSOS FEDERALES	23,784.42

DOCUMENTO SOLO PARA CONSULTA

Clasificación Administrativa	Clasificación Funcional						Clasificación Programática					Clasificación por Objeto del Gasto		Clasificación por Tipo de Gasto	Sub-Fuente de Financiamiento		Importe
Unidad Responsable	Clave	Finalidad	Clave	Función	Clave	Sub-Función	Clave	Programa	Clave	Sub-Programa	Actividad Programática	No.	Partida Específica	Concepto	Clave	Fuente de Financiamiento	
								participación social									
SUBDIRECCIÓN DE GOBIERNO	2	DESARROLLO SOCIAL	27	OTROS ASUNTOS SOCIALES	271	OTROS ASUNTOS SOCIALES	04	Gobernabilidad democrática y participación social	F	Promoción y fomento	Realización de mesas de trabajo con organizaciones sociales y sindicatos	13221	GRATIFICACIÓN DE FIN DE AÑO	GASTO CORRIENTE	15	RECURSOS FEDERALES	138,428.56
SUBDIRECCIÓN DE GOBIERNO	2	DESARROLLO SOCIAL	27	OTROS ASUNTOS SOCIALES	271	OTROS ASUNTOS SOCIALES	04	Gobernabilidad democrática y participación social	F	Promoción y fomento	Realización de mesas de trabajo con organizaciones sociales y sindicatos	13421	COMPENSACIONES ADICIONALES POR SERVICIOS ESPECIALES	GASTO CORRIENTE	11	RECURSOS FISCALES	56,717.00
SUBDIRECCIÓN DE GOBIERNO	2	DESARROLLO SOCIAL	27	OTROS ASUNTOS SOCIALES	271	OTROS ASUNTOS SOCIALES	04	Gobernabilidad democrática y participación social	F	Promoción y fomento	Realización de mesas de trabajo con organizaciones sociales y sindicatos		COMPENSACIONES ADICIONALES POR SERVICIOS ESPECIALES	GASTO CORRIENTE	15	RECURSOS FEDERALES	623,887.00
SUBDIRECCIÓN DE GOBIERNO	2	DESARROLLO SOCIAL	27	OTROS ASUNTOS SOCIALES	271	OTROS ASUNTOS SOCIALES	04	Gobernabilidad democrática y participación social	F	Promoción y fomento	Realización de mesas de trabajo con organizaciones sociales y sindicatos	14111	APORTACIONES DE SEGURIDAD SOCIAL	GASTO CORRIENTE	15	RECURSOS FEDERALES	157,242.00
SUBDIRECCIÓN DE GOBIERNO	2	DESARROLLO SOCIAL	27	OTROS ASUNTOS SOCIALES	271	OTROS ASUNTOS SOCIALES	04	Gobernabilidad democrática y participación social	F	Promoción y fomento	Realización de mesas de trabajo con organizaciones sociales y sindicatos	14121	APORTACIONES PARA CESANTÍA Y VEJEZ	GASTO CORRIENTE	15	RECURSOS FEDERALES	46,902.60
SUBDIRECCIÓN DE GOBIERNO	2	DESARROLLO SOCIAL	27	OTROS ASUNTOS SOCIALES	271	OTROS ASUNTOS SOCIALES	04	Gobernabilidad democrática y participación social	F	Promoción y fomento	Realización de mesas de trabajo con organizaciones sociales y sindicatos	14311	APORTACIONES AL SISTEMA PARA EL RETIRO	GASTO CORRIENTE	11	RECURSOS FISCALES	1,828.00
SUBDIRECCIÓN DE GOBIERNO	2	DESARROLLO SOCIAL	27	OTROS ASUNTOS SOCIALES	271	OTROS ASUNTOS SOCIALES	04	Gobernabilidad democrática y participación social	F	Promoción y fomento	Realización de mesas de trabajo con organizaciones sociales y sindicatos		APORTACIONES AL SISTEMA PARA EL RETIRO	GASTO CORRIENTE	15	RECURSOS FEDERALES	20,108.00
SUBDIRECCIÓN DE GOBIERNO	2	DESARROLLO SOCIAL	27	OTROS ASUNTOS SOCIALES	271	OTROS ASUNTOS SOCIALES	04	Gobernabilidad democrática y participación social	F	Promoción y fomento	Realización de mesas de trabajo con organizaciones sociales y sindicatos	15111	APORTACIONES AL FONDO DE PENSIONES	GASTO CORRIENTE	11	RECURSOS FISCALES	6,433.18
SUBDIRECCIÓN DE GOBIERNO	2	DESARROLLO SOCIAL	27	OTROS ASUNTOS SOCIALES	271	OTROS ASUNTOS SOCIALES	04	Gobernabilidad democrática y participación social	F	Promoción y fomento	Realización de mesas de trabajo con organizaciones sociales y sindicatos		APORTACIONES AL FONDO DE PENSIONES	GASTO CORRIENTE	15	RECURSOS FEDERALES	70,764.98
SUBDIRECCIÓN DE GOBIERNO	2	DESARROLLO SOCIAL	27	OTROS ASUNTOS SOCIALES	271	OTROS ASUNTOS SOCIALES	04	Gobernabilidad democrática y participación social	F	Promoción y fomento	Realización de mesas de trabajo con organizaciones sociales y sindicatos	15411	PRESTACIONES CONTRACTUALES	GASTO CORRIENTE	11	RECURSOS FISCALES	23,552.39
SUBDIRECCIÓN DE GOBIERNO	2	DESARROLLO SOCIAL	27	OTROS ASUNTOS SOCIALES	271	OTROS ASUNTOS SOCIALES	04	Gobernabilidad democrática y participación social	F	Promoción y fomento	Realización de mesas de trabajo con organizaciones sociales y sindicatos		PRESTACIONES CONTRACTUALES	GASTO CORRIENTE	15	RECURSOS FEDERALES	259,076.29
SUBDIRECCIÓN DE GOBIERNO	2	DESARROLLO SOCIAL	27	OTROS ASUNTOS SOCIALES	271	OTROS ASUNTOS SOCIALES	04	Gobernabilidad democrática	F	Promoción y fomento	Realización de mesas de trabajo con	21111	MATERIALES, ÚTILES Y EQUIPOS MENORES DE	GASTO CORRIENTE	11	RECURSOS FISCALES	85,906.88

DOCUMENTO SOLO PARA CONSULTA

Clasificación Administrativa	Clasificación Funcional						Clasificación Programática					Clasificación por Objeto del Gasto		Clasificación por Tipo de Gasto	Sub-Fuente de Financiamiento		Importe
Unidad Responsable	Clave	Finalidad	Clave	Función	Clave	Sub-Función	Clave	Programa	Clave	Sub-Programa	Actividad Programática	No.	Partida Específica	Concepto	Clave	Fuente de Financiamiento	
								y participación social			organizaciones sociales y sindicatos		OFICINA				
SUBDIRECCIÓN DE GOBIERNO	2	DESARROLLO SOCIAL	27	OTROS ASUNTOS SOCIALES	271	OTROS ASUNTOS SOCIALES	04	Gobernabilidad democrática y participación social	F	Promoción y fomento	Realización de mesas de trabajo con organizaciones sociales y sindicatos	21411	MATERIALES, ÚTILES Y EQUIPOS MENORES DE TECNOLOGÍAS DE LA INFORMACIÓN Y COMUNICACIONES	GASTO CORRIENTE	11	RECURSOS FISCALES	77,000.00
SUBDIRECCIÓN DE GOBIERNO	2	DESARROLLO SOCIAL	27	OTROS ASUNTOS SOCIALES	271	OTROS ASUNTOS SOCIALES	04	Gobernabilidad democrática y participación social	F	Promoción y fomento	Realización de mesas de trabajo con organizaciones sociales y sindicatos	21611	MATERIAL DE LIMPIEZA	GASTO CORRIENTE	11	RECURSOS FISCALES	39,531.90
SUBDIRECCIÓN DE GOBIERNO	2	DESARROLLO SOCIAL	27	OTROS ASUNTOS SOCIALES	271	OTROS ASUNTOS SOCIALES	04	Gobernabilidad democrática y participación social	F	Promoción y fomento	Realización de mesas de trabajo con organizaciones sociales y sindicatos	22111	PRODUCTOS ALIMENTICIOS PARA PERSONAS	GASTO CORRIENTE	11	RECURSOS FISCALES	25,000.00
SUBDIRECCIÓN DE GOBIERNO	2	DESARROLLO SOCIAL	27	OTROS ASUNTOS SOCIALES	271	OTROS ASUNTOS SOCIALES	04	Gobernabilidad democrática y participación social	F	Promoción y fomento	Realización de mesas de trabajo con organizaciones sociales y sindicatos	32211	ARRENDAMIENTO DE EDIFICIOS	GASTO CORRIENTE	11	RECURSOS FISCALES	139,200.00
SUBDIRECCIÓN DE GOBIERNO	2	DESARROLLO SOCIAL	27	OTROS ASUNTOS SOCIALES	271	OTROS ASUNTOS SOCIALES	04	Gobernabilidad democrática y participación social	F	Promoción y fomento	Realización de mesas de trabajo con organizaciones sociales y sindicatos	38111	GASTOS CEREMONIALES	GASTO CORRIENTE	11	RECURSOS FISCALES	29,232.00
SUBDIRECCIÓN DE GOBIERNO	2	DESARROLLO SOCIAL	27	OTROS ASUNTOS SOCIALES	271	OTROS ASUNTOS SOCIALES	04	Gobernabilidad democrática y participación social	F	Promoción y fomento	Realización de mesas de trabajo con organizaciones sociales y sindicatos	38211	GASTOS DE ORDEN SOCIAL Y CULTURAL	GASTO CORRIENTE	11	RECURSOS FISCALES	2,088.00
SUBDIRECCIÓN DE GOBIERNO	2	DESARROLLO SOCIAL	27	OTROS ASUNTOS SOCIALES	271	OTROS ASUNTOS SOCIALES	04	Gobernabilidad democrática y participación social	F	Promoción y fomento	Realización de mesas de trabajo con organizaciones sociales y sindicatos	39211	IMPUESTOS Y DERECHOS	GASTO CORRIENTE	11	RECURSOS FISCALES	2,000.00
SUBDIRECCIÓN DE IMAGEN URBANA Y CONSERVACIÓN	2	DESARROLLO SOCIAL	22	VIVIENDA Y SERVICIOS A LA COMUNIDAD	226	SERVICIOS COMUNALES	10	Prestación de servicios públicos municipales	E	Prestación de Servicios Públicos	Mantenimiento y conservación de la infraestructura urbana	11311	SUELDOS BASE AL PERSONAL SINDICALIZADO	GASTO CORRIENTE	11	RECURSOS FISCALES	1,713,564.85
SUBDIRECCIÓN DE IMAGEN URBANA Y CONSERVACIÓN	2	DESARROLLO SOCIAL	22	VIVIENDA Y SERVICIOS A LA COMUNIDAD	226	SERVICIOS COMUNALES	10	Prestación de servicios públicos municipales	E	Prestación de Servicios Públicos	Mantenimiento y conservación de la infraestructura urbana		SUELDOS BASE AL PERSONAL SINDICALIZADO	GASTO CORRIENTE	15	RECURSOS FEDERALES	18,849,213.35
SUBDIRECCIÓN DE IMAGEN URBANA Y CONSERVACIÓN	2	DESARROLLO SOCIAL	22	VIVIENDA Y SERVICIOS A LA COMUNIDAD	226	SERVICIOS COMUNALES	10	Prestación de servicios públicos municipales	E	Prestación de Servicios Públicos	Mantenimiento y conservación de la infraestructura urbana	11321	SUELDOS BASE AL PERSONAL DE CONFIANZA	GASTO CORRIENTE	11	RECURSOS FISCALES	108,464.48
SUBDIRECCIÓN DE IMAGEN URBANA Y CONSERVACIÓN	2	DESARROLLO SOCIAL	22	VIVIENDA Y SERVICIOS A LA COMUNIDAD	226	SERVICIOS COMUNALES	10	Prestación de servicios públicos municipales	E	Prestación de Servicios Públicos	Mantenimiento y conservación de la infraestructura urbana		SUELDOS BASE AL PERSONAL DE CONFIANZA	GASTO CORRIENTE	15	RECURSOS FEDERALES	1,193,109.28
SUBDIRECCIÓN DE IMAGEN URBANA Y CONSERVACIÓN	2	DESARROLLO SOCIAL	22	VIVIENDA Y SERVICIOS A LA COMUNIDAD	226	SERVICIOS COMUNALES	10	Prestación de servicios públicos municipales	E	Prestación de Servicios Públicos	Mantenimiento y conservación de la infraestructura urbana	12211	SUELDOS BASE AL PERSONAL DE CONTRATO	GASTO CORRIENTE	11	RECURSOS FISCALES	7,640.00

DOCUMENTO SOLO PARA CONSULTA

Clasificación Administrativa	Clasificación Funcional						Clasificación Programática					Clasificación por Objeto del Gasto		Clasificación por Tipo de Gasto	Sub-Fuente de Financiamiento		Importe
Unidad Responsable	Clave	Finalidad	Clave	Función	Clave	Sub-Función	Clave	Programa	Clave	Sub-Programa	Actividad Programática	No.	Partida Específica	Concepto	Clave	Fuente de Financiamiento	
SUBDIRECCIÓN DE IMAGEN URBANA Y CONSERVACIÓN	2	DESARROLLO SOCIAL	22	VIVIENDA Y SERVICIOS A LA COMUNIDAD	226	SERVICIOS COMUNALES	10	Prestación de servicios públicos municipales	E	Prestación de Servicios Públicos	Mantenimiento y conservación de la infraestructura urbana		SUELDOS BASE AL PERSONAL DE CONTRATO	GASTO CORRIENTE	15	RECURSOS FEDERALES	84,040.00
SUBDIRECCIÓN DE IMAGEN URBANA Y CONSERVACIÓN	2	DESARROLLO SOCIAL	22	VIVIENDA Y SERVICIOS A LA COMUNIDAD	226	SERVICIOS COMUNALES	10	Prestación de servicios públicos municipales	E	Prestación de Servicios Públicos	Mantenimiento y conservación de la infraestructura urbana	13111	QUINQUENIOS PERSONAL SINDICALIZADO	GASTO CORRIENTE	11	RECURSOS FISCALES	203,200.30
SUBDIRECCIÓN DE IMAGEN URBANA Y CONSERVACIÓN	2	DESARROLLO SOCIAL	22	VIVIENDA Y SERVICIOS A LA COMUNIDAD	226	SERVICIOS COMUNALES	10	Prestación de servicios públicos municipales	E	Prestación de Servicios Públicos	Mantenimiento y conservación de la infraestructura urbana		QUINQUENIOS PERSONAL SINDICALIZADO	GASTO CORRIENTE	15	RECURSOS FEDERALES	2,235,203.30
SUBDIRECCIÓN DE IMAGEN URBANA Y CONSERVACIÓN	2	DESARROLLO SOCIAL	22	VIVIENDA Y SERVICIOS A LA COMUNIDAD	226	SERVICIOS COMUNALES	10	Prestación de servicios públicos municipales	E	Prestación de Servicios Públicos	Mantenimiento y conservación de la infraestructura urbana	13121	QUINQUENIOS PERSONAL DE CONFIANZA	GASTO CORRIENTE	11	RECURSOS FISCALES	3,613.04
SUBDIRECCIÓN DE IMAGEN URBANA Y CONSERVACIÓN	2	DESARROLLO SOCIAL	22	VIVIENDA Y SERVICIOS A LA COMUNIDAD	226	SERVICIOS COMUNALES	10	Prestación de servicios públicos municipales	E	Prestación de Servicios Públicos	Mantenimiento y conservación de la infraestructura urbana		QUINQUENIOS PERSONAL DE CONFIANZA	GASTO CORRIENTE	15	RECURSOS FEDERALES	39,743.44
SUBDIRECCIÓN DE IMAGEN URBANA Y CONSERVACIÓN	2	DESARROLLO SOCIAL	22	VIVIENDA Y SERVICIOS A LA COMUNIDAD	226	SERVICIOS COMUNALES	10	Prestación de servicios públicos municipales	E	Prestación de Servicios Públicos	Mantenimiento y conservación de la infraestructura urbana	13211	PRIMA VACACIONAL	GASTO CORRIENTE	11	RECURSOS FISCALES	100,207.46
SUBDIRECCIÓN DE IMAGEN URBANA Y CONSERVACIÓN	2	DESARROLLO SOCIAL	22	VIVIENDA Y SERVICIOS A LA COMUNIDAD	226	SERVICIOS COMUNALES	10	Prestación de servicios públicos municipales	E	Prestación de Servicios Públicos	Mantenimiento y conservación de la infraestructura urbana		PRIMA VACACIONAL	GASTO CORRIENTE	15	RECURSOS FEDERALES	1,102,282.06
SUBDIRECCIÓN DE IMAGEN URBANA Y CONSERVACIÓN	2	DESARROLLO SOCIAL	22	VIVIENDA Y SERVICIOS A LA COMUNIDAD	226	SERVICIOS COMUNALES	10	Prestación de servicios públicos municipales	E	Prestación de Servicios Públicos	Mantenimiento y conservación de la infraestructura urbana	13221	GRATIFICACIÓN DE FIN DE AÑO	GASTO CORRIENTE	15	RECURSOS FEDERALES	4,925,133.36
SUBDIRECCIÓN DE IMAGEN URBANA Y CONSERVACIÓN	2	DESARROLLO SOCIAL	22	VIVIENDA Y SERVICIOS A LA COMUNIDAD	226	SERVICIOS COMUNALES	10	Prestación de servicios públicos municipales	E	Prestación de Servicios Públicos	Mantenimiento y conservación de la infraestructura urbana	13311	REMUNERACIONES POR HORAS EXTRAORDINARIAS	GASTO CORRIENTE	11	RECURSOS FISCALES	1,501,904.94
SUBDIRECCIÓN DE IMAGEN URBANA Y CONSERVACIÓN	2	DESARROLLO SOCIAL	22	VIVIENDA Y SERVICIOS A LA COMUNIDAD	226	SERVICIOS COMUNALES	10	Prestación de servicios públicos municipales	E	Prestación de Servicios Públicos	Mantenimiento y conservación de la infraestructura urbana		REMUNERACIONES POR HORAS EXTRAORDINARIAS	GASTO CORRIENTE	15	RECURSOS FEDERALES	16,520,954.34
SUBDIRECCIÓN DE IMAGEN URBANA Y CONSERVACIÓN	2	DESARROLLO SOCIAL	22	VIVIENDA Y SERVICIOS A LA COMUNIDAD	226	SERVICIOS COMUNALES	10	Prestación de servicios públicos municipales	E	Prestación de Servicios Públicos	Mantenimiento y conservación de la infraestructura urbana	13421	COMPENSACIONES ADICIONALES POR SERVICIOS ESPECIALES	GASTO CORRIENTE	11	RECURSOS FISCALES	227,800.45
SUBDIRECCIÓN DE IMAGEN URBANA Y CONSERVACIÓN	2	DESARROLLO SOCIAL	22	VIVIENDA Y SERVICIOS A LA COMUNIDAD	226	SERVICIOS COMUNALES	10	Prestación de servicios públicos municipales	E	Prestación de Servicios Públicos	Mantenimiento y conservación de la infraestructura urbana		COMPENSACIONES ADICIONALES POR SERVICIOS ESPECIALES	GASTO CORRIENTE	15	RECURSOS FEDERALES	2,505,804.95
SUBDIRECCIÓN DE IMAGEN URBANA Y CONSERVACIÓN	2	DESARROLLO SOCIAL	22	VIVIENDA Y SERVICIOS A LA COMUNIDAD	226	SERVICIOS COMUNALES	10	Prestación de servicios públicos municipales	E	Prestación de Servicios Públicos	Mantenimiento y conservación de la infraestructura urbana	14111	APORTACIONES DE SEGURIDAD SOCIAL	GASTO CORRIENTE	15	RECURSOS FEDERALES	4,953,123.00
SUBDIRECCIÓN DE IMAGEN URBANA Y CONSERVACIÓN	2	DESARROLLO SOCIAL	22	VIVIENDA Y SERVICIOS A LA COMUNIDAD	226	SERVICIOS COMUNALES	10	Prestación de servicios públicos municipales	E	Prestación de Servicios Públicos	Mantenimiento y conservación de la infraestructura	14121	APORTACIONES PARA CESANTÍA Y VEJEZ	GASTO CORRIENTE	15	RECURSOS FEDERALES	1,477,431.90

DOCUMENTO SOLO PARA CONSULTA

Clasificación Administrativa	Clasificación Funcional						Clasificación Programática					Clasificación por Objeto del Gasto		Clasificación por Tipo de Gasto	Sub-Fuente de Financiamiento		Importe
Unidad Responsable	Clave	Finalidad	Clave	Función	Clave	Sub-Función	Clave	Programa	Clave	Sub-Programa	Actividad Programática	No.	Partida Específica	Concepto	Clave	Fuente de Financiamiento	
											urbana						
SUBDIRECCIÓN DE IMAGEN URBANA Y CONSERVACIÓN	2	DESARROLLO SOCIAL	22	VIVIENDA Y SERVICIOS A LA COMUNIDAD	226	SERVICIOS COMUNALES	10	Prestación de servicios públicos municipales	E	Prestación de Servicios Públicos	Mantenimiento y conservación de la infraestructura urbana	14311	APORTACIONES AL SISTEMA PARA EL RETIRO	GASTO CORRIENTE	11	RECURSOS FISCALES	57,582.00
SUBDIRECCIÓN DE IMAGEN URBANA Y CONSERVACIÓN	2	DESARROLLO SOCIAL	22	VIVIENDA Y SERVICIOS A LA COMUNIDAD	226	SERVICIOS COMUNALES	10	Prestación de servicios públicos municipales	E	Prestación de Servicios Públicos	Mantenimiento y conservación de la infraestructura urbana		APORTACIONES AL SISTEMA PARA EL RETIRO	GASTO CORRIENTE	15	RECURSOS FEDERALES	633,402.00
SUBDIRECCIÓN DE IMAGEN URBANA Y CONSERVACIÓN	2	DESARROLLO SOCIAL	22	VIVIENDA Y SERVICIOS A LA COMUNIDAD	226	SERVICIOS COMUNALES	10	Prestación de servicios públicos municipales	E	Prestación de Servicios Públicos	Mantenimiento y conservación de la infraestructura urbana	15111	APORTACIONES AL FONDO DE PENSIONES	GASTO CORRIENTE	11	RECURSOS FISCALES	218,643.64
SUBDIRECCIÓN DE IMAGEN URBANA Y CONSERVACIÓN	2	DESARROLLO SOCIAL	22	VIVIENDA Y SERVICIOS A LA COMUNIDAD	226	SERVICIOS COMUNALES	10	Prestación de servicios públicos municipales	E	Prestación de Servicios Públicos	Mantenimiento y conservación de la infraestructura urbana		APORTACIONES AL FONDO DE PENSIONES	GASTO CORRIENTE	15	RECURSOS FEDERALES	2,405,080.04
SUBDIRECCIÓN DE IMAGEN URBANA Y CONSERVACIÓN	2	DESARROLLO SOCIAL	22	VIVIENDA Y SERVICIOS A LA COMUNIDAD	226	SERVICIOS COMUNALES	10	Prestación de servicios públicos municipales	E	Prestación de Servicios Públicos	Mantenimiento y conservación de la infraestructura urbana	15411	PRESTACIONES CONTRACTUALES	GASTO CORRIENTE	11	RECURSOS FISCALES	1,193,677.06
SUBDIRECCIÓN DE IMAGEN URBANA Y CONSERVACIÓN	2	DESARROLLO SOCIAL	22	VIVIENDA Y SERVICIOS A LA COMUNIDAD	226	SERVICIOS COMUNALES	10	Prestación de servicios públicos municipales	E	Prestación de Servicios Públicos	Mantenimiento y conservación de la infraestructura urbana		PRESTACIONES CONTRACTUALES	GASTO CORRIENTE	15	RECURSOS FEDERALES	13,130,447.66
SUBDIRECCIÓN DE IMAGEN URBANA Y CONSERVACIÓN	2	DESARROLLO SOCIAL	22	VIVIENDA Y SERVICIOS A LA COMUNIDAD	226	SERVICIOS COMUNALES	10	Prestación de servicios públicos municipales	E	Prestación de Servicios Públicos	Mantenimiento y conservación de la infraestructura urbana	21111	MATERIALES, ÚTILES Y EQUIPOS MENORES DE OFICINA	GASTO CORRIENTE	11	RECURSOS FISCALES	11,280.00
SUBDIRECCIÓN DE IMAGEN URBANA Y CONSERVACIÓN	2	DESARROLLO SOCIAL	22	VIVIENDA Y SERVICIOS A LA COMUNIDAD	226	SERVICIOS COMUNALES	10	Prestación de servicios públicos municipales	E	Prestación de Servicios Públicos	Mantenimiento y conservación de la infraestructura urbana	21411	MATERIALES, ÚTILES Y EQUIPOS MENORES DE TECNOLOGÍAS DE LA INFORMACIÓN Y COMUNICACIONES	GASTO CORRIENTE	11	RECURSOS FISCALES	2,930.94
SUBDIRECCIÓN DE IMAGEN URBANA Y CONSERVACIÓN	2	DESARROLLO SOCIAL	22	VIVIENDA Y SERVICIOS A LA COMUNIDAD	226	SERVICIOS COMUNALES	10	Prestación de servicios públicos municipales	E	Prestación de Servicios Públicos	Mantenimiento y conservación de la infraestructura urbana	21611	MATERIAL DE LIMPIEZA	GASTO CORRIENTE	11	RECURSOS FISCALES	6,960.00
SUBDIRECCIÓN DE IMAGEN URBANA Y CONSERVACIÓN	2	DESARROLLO SOCIAL	22	VIVIENDA Y SERVICIOS A LA COMUNIDAD	226	SERVICIOS COMUNALES	10	Prestación de servicios públicos municipales	E	Prestación de Servicios Públicos	Mantenimiento y conservación de la infraestructura urbana	24611	MATERIAL ELÉCTRICO Y ELECTRÓNICO	GASTO CORRIENTE	11	RECURSOS FISCALES	204,000.00
SUBDIRECCIÓN DE IMAGEN URBANA Y CONSERVACIÓN	2	DESARROLLO SOCIAL	22	VIVIENDA Y SERVICIOS A LA COMUNIDAD	226	SERVICIOS COMUNALES	10	Prestación de servicios públicos municipales	E	Prestación de Servicios Públicos	Mantenimiento y conservación de la infraestructura urbana	24711	ARTICULOS METÁLICOS PARA LA CONSTRUCCIÓN	GASTO CORRIENTE	11	RECURSOS FISCALES	172,000.00
SUBDIRECCIÓN DE IMAGEN URBANA Y CONSERVACIÓN	2	DESARROLLO SOCIAL	22	VIVIENDA Y SERVICIOS A LA COMUNIDAD	226	SERVICIOS COMUNALES	10	Prestación de servicios públicos municipales	E	Prestación de Servicios Públicos	Mantenimiento y conservación de la infraestructura urbana	24911	OTROS MATERIALES Y ARTÍCULOS DE CONSTRUCCIÓN Y REPARACIÓN	GASTO CORRIENTE	11	RECURSOS FISCALES	28,000.00
SUBDIRECCIÓN DE IMAGEN URBANA Y	2	DESARROLLO SOCIAL	22	VIVIENDA Y SERVICIOS A LA COMUNIDAD	226	SERVICIOS COMUNALES	10	Prestación de servicios públicos	E	Prestación de Servicios Públicos	Mantenimiento y conservación	25611	FIBRAS SINTÉTICAS, HULES, PLÁSTICOS	GASTO CORRIENTE	11	RECURSOS FISCALES	5,000.00

DOCUMENTO SOLO PARA CONSULTA

Clasificación Administrativa	Clasificación Funcional						Clasificación Programática					Clasificación por Objeto del Gasto		Clasificación por Tipo de Gasto	Sub-Fuente de Financiamiento		Importe
Unidad Responsable	Clave	Finalidad	Clave	Función	Clave	Sub-Función	Clave	Programa	Clave	Sub-Programa	Actividad Programática	No.	Partida Específica	Concepto	Clave	Fuente de Financiamiento	
CONSERVACIÓN								municipales			de la infraestructura urbana		Y DERIVADOS				
SUBDIRECCIÓN DE IMAGEN URBANA Y CONSERVACIÓN	2	DESARROLLO SOCIAL	22	VIVIENDA Y SERVICIOS A LA COMUNIDAD	226	SERVICIOS COMUNALES	10	Prestación de servicios públicos municipales	E	Prestación de Servicios Públicos	Mantenimiento y conservación de la infraestructura urbana	26111	COMBUSTIBLES, LUBRICANTES Y ADITIVOS	GASTO CORRIENTE	11	RECURSOS FISCALES	15,000.00
SUBDIRECCIÓN DE IMAGEN URBANA Y CONSERVACIÓN	2	DESARROLLO SOCIAL	22	VIVIENDA Y SERVICIOS A LA COMUNIDAD	226	SERVICIOS COMUNALES	10	Prestación de servicios públicos municipales	E	Prestación de Servicios Públicos	Mantenimiento y conservación de la infraestructura urbana	27211	PRENDAS DE SEGURIDAD Y PROTECCIÓN PERSONAL	GASTO CORRIENTE	11	RECURSOS FISCALES	8,000.00
SUBDIRECCIÓN DE IMAGEN URBANA Y CONSERVACIÓN	2	DESARROLLO SOCIAL	22	VIVIENDA Y SERVICIOS A LA COMUNIDAD	226	SERVICIOS COMUNALES	10	Prestación de servicios públicos municipales	E	Prestación de Servicios Públicos	Mantenimiento y conservación de la infraestructura urbana	27411	PRODUCTOS TEXTILES	GASTO CORRIENTE	11	RECURSOS FISCALES	7,000.00
SUBDIRECCIÓN DE IMAGEN URBANA Y CONSERVACIÓN	2	DESARROLLO SOCIAL	22	VIVIENDA Y SERVICIOS A LA COMUNIDAD	226	SERVICIOS COMUNALES	10	Prestación de servicios públicos municipales	E	Prestación de Servicios Públicos	Mantenimiento y conservación de la infraestructura urbana	29111	HERRAMIENTAS MENORES	GASTO CORRIENTE	11	RECURSOS FISCALES	20,000.00
SUBDIRECCIÓN DE IMAGEN URBANA Y CONSERVACIÓN	2	DESARROLLO SOCIAL	22	VIVIENDA Y SERVICIOS A LA COMUNIDAD	226	SERVICIOS COMUNALES	10	Prestación de servicios públicos municipales	E	Prestación de Servicios Públicos	Mantenimiento y conservación de la infraestructura urbana	29611	REFACCIONES Y ACCESORIOS MENORES DE EQUIPO DE TRANSPORTE	GASTO CORRIENTE	11	RECURSOS FISCALES	56,000.00
SUBDIRECCIÓN DE IMAGEN URBANA Y CONSERVACIÓN	2	DESARROLLO SOCIAL	22	VIVIENDA Y SERVICIOS A LA COMUNIDAD	226	SERVICIOS COMUNALES	10	Prestación de servicios públicos municipales	E	Prestación de Servicios Públicos	Mantenimiento y conservación de la infraestructura urbana	29811	REFACCIONES Y ACCESORIOS MENORES DE MAQUINARIA Y OTROS EQUIPOS	GASTO CORRIENTE	11	RECURSOS FISCALES	9,500.00
SUBDIRECCIÓN DE IMAGEN URBANA Y CONSERVACIÓN	2	DESARROLLO SOCIAL	22	VIVIENDA Y SERVICIOS A LA COMUNIDAD	226	SERVICIOS COMUNALES	10	Prestación de servicios públicos municipales	E	Prestación de Servicios Públicos	Mantenimiento y conservación de la infraestructura urbana	31111	ENERGÍA ELÉCTRICA	GASTO CORRIENTE	11	RECURSOS FISCALES	79,957.94
SUBDIRECCIÓN DE IMAGEN URBANA Y CONSERVACIÓN	2	DESARROLLO SOCIAL	22	VIVIENDA Y SERVICIOS A LA COMUNIDAD	226	SERVICIOS COMUNALES	10	Prestación de servicios públicos municipales	E	Prestación de Servicios Públicos	Mantenimiento y conservación de la infraestructura urbana	31121	ALUMBRADO PÚBLICO	GASTO CORRIENTE	11	RECURSOS FISCALES	25,806,131.35
SUBDIRECCIÓN DE IMAGEN URBANA Y CONSERVACIÓN	2	DESARROLLO SOCIAL	22	VIVIENDA Y SERVICIOS A LA COMUNIDAD	226	SERVICIOS COMUNALES	10	Prestación de servicios públicos municipales	E	Prestación de Servicios Públicos	Mantenimiento y conservación de la infraestructura urbana	31311	AGUA	GASTO CORRIENTE	11	RECURSOS FISCALES	65,508.00
SUBDIRECCIÓN DE IMAGEN URBANA Y CONSERVACIÓN	2	DESARROLLO SOCIAL	22	VIVIENDA Y SERVICIOS A LA COMUNIDAD	226	SERVICIOS COMUNALES	10	Prestación de servicios públicos municipales	E	Prestación de Servicios Públicos	Mantenimiento y conservación de la infraestructura urbana	31411	TELEFONÍA TRADICIONAL	GASTO CORRIENTE	11	RECURSOS FISCALES	24,923.92
SUBDIRECCIÓN DE IMAGEN URBANA Y CONSERVACIÓN	2	DESARROLLO SOCIAL	22	VIVIENDA Y SERVICIOS A LA COMUNIDAD	226	SERVICIOS COMUNALES	10	Prestación de servicios públicos municipales	E	Prestación de Servicios Públicos	Mantenimiento y conservación de la infraestructura urbana	32211	ARRENDAMIENTO DE EDIFICIOS	GASTO CORRIENTE	11	RECURSOS FISCALES	835,200.00
SUBDIRECCIÓN DE IMAGEN	2	DESARROLLO SOCIAL	22	VIVIENDA Y SERVICIOS A LA	226	SERVICIOS COMUNALES	10	Prestación de servicios	E	Prestación de Servicios	Mantenimiento y	32911	OTROS ARRENDAMIENTOS	GASTO CORRIENTE	11	RECURSOS FISCALES	9,000.00

DOCUMENTO SOLO PARA CONSULTA

Clasificación Administrativa	Clasificación Funcional						Clasificación Programática					Clasificación por Objeto del Gasto		Clasificación por Tipo de Gasto	Sub-Fuente de Financiamiento		Importe
Unidad Responsable	Clave	Finalidad	Clave	Función	Clave	Sub-Función	Clave	Programa	Clave	Sub-Programa	Actividad Programática	No.	Partida Específica	Concepto	Clave	Fuente de Financiamiento	
URBANA Y CONSERVACIÓN				COMUNIDAD				públicos municipales		Públicos	conservación de la infraestructura urbana						
SUBDIRECCIÓN DE IMAGEN URBANA Y CONSERVACIÓN	2	DESARROLLO SOCIAL	22	VIVIENDA Y SERVICIOS A LA COMUNIDAD	226	SERVICIOS COMUNALES	10	Prestación de servicios públicos municipales	E	Prestación de Servicios Públicos	Mantenimiento y conservación de la infraestructura urbana	33611	SERVICIOS DE APOYO ADMINISTRATIVO, TRADUCCIÓN, FOTOCOPIADO E IMPRESIÓN	GASTO CORRIENTE	11	RECURSOS FISCALES	14,000.00
SUBDIRECCIÓN DE IMAGEN URBANA Y CONSERVACIÓN	2	DESARROLLO SOCIAL	22	VIVIENDA Y SERVICIOS A LA COMUNIDAD	226	SERVICIOS COMUNALES	10	Prestación de servicios públicos municipales	E	Prestación de Servicios Públicos	Mantenimiento y conservación de la infraestructura urbana	35511	REPARACIÓN Y MANTENIMIENTO DE EQUIPO DE TRANSPORTE	GASTO CORRIENTE	11	RECURSOS FISCALES	18,851.40
SUBDIRECCIÓN DE IMAGEN URBANA Y CONSERVACIÓN	2	DESARROLLO SOCIAL	22	VIVIENDA Y SERVICIOS A LA COMUNIDAD	226	SERVICIOS COMUNALES	10	Prestación de servicios públicos municipales	I	Gasto Federalizado	Mantenimiento y conservación de la infraestructura urbana	24611	MATERIAL ELÉCTRICO Y ELECTRÓNICO	GASTO CORRIENTE	25	RECURSOS FEDERALES	3,000,000.00
SUBDIRECCIÓN DE IMAGEN URBANA Y CONSERVACIÓN	2	DESARROLLO SOCIAL	22	VIVIENDA Y SERVICIOS A LA COMUNIDAD	226	SERVICIOS COMUNALES	10	Prestación de servicios públicos municipales	I	Gasto Federalizado	Mantenimiento y conservación de la infraestructura urbana	26111	COMBUSTIBLES, LUBRICANTES Y ADITIVOS	GASTO CORRIENTE	25	RECURSOS FEDERALES	4,000,000.00
SUBDIRECCIÓN DE IMAGEN URBANA Y CONSERVACIÓN	2	DESARROLLO SOCIAL	22	VIVIENDA Y SERVICIOS A LA COMUNIDAD	226	SERVICIOS COMUNALES	10	Prestación de servicios públicos municipales	I	Gasto Federalizado	Mantenimiento y conservación de la infraestructura urbana	31121	ALUMBRADO PÚBLICO	GASTO CORRIENTE	25	RECURSOS FEDERALES	6,000,000.00
SUBDIRECCIÓN DE IMAGEN URBANA Y CONSERVACIÓN	2	DESARROLLO SOCIAL	22	VIVIENDA Y SERVICIOS A LA COMUNIDAD	226	SERVICIOS COMUNALES	10	Prestación de servicios públicos municipales	I	Gasto Federalizado	Mantenimiento y conservación de la infraestructura urbana	35511	REPARACIÓN Y MANTENIMIENTO DE EQUIPO DE TRANSPORTE	GASTO CORRIENTE	25	RECURSOS FEDERALES	4,000,000.00
SUBDIRECCIÓN DE INGRESOS	1	GOBIERNO	15	ASUNTOS FINANCIEROS Y HACENDARIOS	151	ASUNTOS FINANCIEROS	06	Administración de las finanzas públicas municipales	E	Prestación de Servicios Públicos	Recaudación de ingresos fiscales	11311	SUELDOS BASE AL PERSONAL SINDICALIZADO	GASTO CORRIENTE	11	RECURSOS FISCALES	293,065.23
SUBDIRECCIÓN DE INGRESOS	1	GOBIERNO	15	ASUNTOS FINANCIEROS Y HACENDARIOS	151	ASUNTOS FINANCIEROS	06	Administración de las finanzas públicas municipales	E	Prestación de Servicios Públicos	Recaudación de ingresos fiscales		SUELDOS BASE AL PERSONAL SINDICALIZADO	GASTO CORRIENTE	15	RECURSOS FEDERALES	3,223,717.53
SUBDIRECCIÓN DE INGRESOS	1	GOBIERNO	15	ASUNTOS FINANCIEROS Y HACENDARIOS	151	ASUNTOS FINANCIEROS	06	Administración de las finanzas públicas municipales	E	Prestación de Servicios Públicos	Recaudación de ingresos fiscales	11321	SUELDOS BASE AL PERSONAL DE CONFIANZA	GASTO CORRIENTE	11	RECURSOS FISCALES	173,931.91
SUBDIRECCIÓN DE INGRESOS	1	GOBIERNO	15	ASUNTOS FINANCIEROS Y HACENDARIOS	151	ASUNTOS FINANCIEROS	06	Administración de las finanzas públicas municipales	E	Prestación de Servicios Públicos	Recaudación de ingresos fiscales		SUELDOS BASE AL PERSONAL DE CONFIANZA	GASTO CORRIENTE	15	RECURSOS FEDERALES	1,913,251.01
SUBDIRECCIÓN DE INGRESOS	1	GOBIERNO	15	ASUNTOS FINANCIEROS Y HACENDARIOS	151	ASUNTOS FINANCIEROS	06	Administración de las finanzas públicas municipales	E	Prestación de Servicios Públicos	Recaudación de ingresos fiscales	12211	SUELDOS BASE AL PERSONAL DE CONTRATO	GASTO CORRIENTE	11	RECURSOS FISCALES	401,000.00
SUBDIRECCIÓN DE INGRESOS	1	GOBIERNO	15	ASUNTOS FINANCIEROS Y HACENDARIOS	151	ASUNTOS FINANCIEROS	06	Administración de las finanzas públicas municipales	E	Prestación de Servicios Públicos	Recaudación de ingresos fiscales		SUELDOS BASE AL PERSONAL DE CONTRATO	GASTO CORRIENTE	15	RECURSOS FEDERALES	4,411,000.00

DOCUMENTO PARA CONSULTA

Clasificación Administrativa	Clasificación Funcional						Clasificación Programática					Clasificación por Objeto del Gasto		Clasificación por Tipo de Gasto	Sub-Fuente de Financiamiento		Importe
Unidad Responsable	Clave	Finalidad	Clave	Función	Clave	Sub-Función	Clave	Programa	Clave	Sub-Programa	Actividad Programática	No.	Partida Específica	Concepto	Clave	Fuente de Financiamiento	
SUBDIRECCIÓN DE INGRESOS	1	GOBIERNO	15	ASUNTOS FINANCIEROS Y HACENDARIOS	151	ASUNTOS FINANCIEROS	06	Administración de las finanzas públicas municipales	E	Prestación de Servicios Públicos	Recaudación de ingresos fiscales	13111	QUINQUENIOS PERSONAL SINDICALIZADO	GASTO CORRIENTE	11	RECURSOS FISCALES	44,448.32
SUBDIRECCIÓN DE INGRESOS	1	GOBIERNO	15	ASUNTOS FINANCIEROS Y HACENDARIOS	151	ASUNTOS FINANCIEROS	06	Administración de las finanzas públicas municipales	E	Prestación de Servicios Públicos	Recaudación de ingresos fiscales		QUINQUENIOS PERSONAL SINDICALIZADO	GASTO CORRIENTE	15	RECURSOS FEDERALES	488,931.52
SUBDIRECCIÓN DE INGRESOS	1	GOBIERNO	15	ASUNTOS FINANCIEROS Y HACENDARIOS	151	ASUNTOS FINANCIEROS	06	Administración de las finanzas públicas municipales	E	Prestación de Servicios Públicos	Recaudación de ingresos fiscales	13121	QUINQUENIOS PERSONAL DE CONFIANZA	GASTO CORRIENTE	11	RECURSOS FISCALES	9,808.58
SUBDIRECCIÓN DE INGRESOS	1	GOBIERNO	15	ASUNTOS FINANCIEROS Y HACENDARIOS	151	ASUNTOS FINANCIEROS	06	Administración de las finanzas públicas municipales	E	Prestación de Servicios Públicos	Recaudación de ingresos fiscales		QUINQUENIOS PERSONAL DE CONFIANZA	GASTO CORRIENTE	15	RECURSOS FEDERALES	107,894.38
SUBDIRECCIÓN DE INGRESOS	1	GOBIERNO	15	ASUNTOS FINANCIEROS Y HACENDARIOS	151	ASUNTOS FINANCIEROS	06	Administración de las finanzas públicas municipales	E	Prestación de Servicios Públicos	Recaudación de ingresos fiscales	13211	PRIMA VACACIONAL	GASTO CORRIENTE	11	RECURSOS FISCALES	24,742.74
SUBDIRECCIÓN DE INGRESOS	1	GOBIERNO	15	ASUNTOS FINANCIEROS Y HACENDARIOS	151	ASUNTOS FINANCIEROS	06	Administración de las finanzas públicas municipales	E	Prestación de Servicios Públicos	Recaudación de ingresos fiscales		PRIMA VACACIONAL	GASTO CORRIENTE	15	RECURSOS FEDERALES	272,170.14
SUBDIRECCIÓN DE INGRESOS	1	GOBIERNO	15	ASUNTOS FINANCIEROS Y HACENDARIOS	151	ASUNTOS FINANCIEROS	06	Administración de las finanzas públicas municipales	E	Prestación de Servicios Públicos	Recaudación de ingresos fiscales	13221	GRATIFICACIÓN DE FIN DE AÑO	GASTO CORRIENTE	15	RECURSOS FEDERALES	1,379,501.31
SUBDIRECCIÓN DE INGRESOS	1	GOBIERNO	15	ASUNTOS FINANCIEROS Y HACENDARIOS	151	ASUNTOS FINANCIEROS	06	Administración de las finanzas públicas municipales	E	Prestación de Servicios Públicos	Recaudación de ingresos fiscales	13421	COMPENSACIONES ADICIONALES POR SERVICIOS ESPECIALES	GASTO CORRIENTE	11	RECURSOS FISCALES	177,538.41
SUBDIRECCIÓN DE INGRESOS	1	GOBIERNO	15	ASUNTOS FINANCIEROS Y HACENDARIOS	151	ASUNTOS FINANCIEROS	06	Administración de las finanzas públicas municipales	E	Prestación de Servicios Públicos	Recaudación de ingresos fiscales		COMPENSACIONES ADICIONALES POR SERVICIOS ESPECIALES	GASTO CORRIENTE	15	RECURSOS FEDERALES	1,952,922.51
SUBDIRECCIÓN DE INGRESOS	1	GOBIERNO	15	ASUNTOS FINANCIEROS Y HACENDARIOS	151	ASUNTOS FINANCIEROS	06	Administración de las finanzas públicas municipales	E	Prestación de Servicios Públicos	Recaudación de ingresos fiscales	14111	APORTACIONES DE SEGURIDAD SOCIAL	GASTO CORRIENTE	15	RECURSOS FEDERALES	2,311,457.40
SUBDIRECCIÓN DE INGRESOS	1	GOBIERNO	15	ASUNTOS FINANCIEROS Y HACENDARIOS	151	ASUNTOS FINANCIEROS	06	Administración de las finanzas públicas municipales	E	Prestación de Servicios Públicos	Recaudación de ingresos fiscales	14121	APORTACIONES PARA CESANTÍA Y VEJEZ	GASTO CORRIENTE	15	RECURSOS FEDERALES	689,468.22
SUBDIRECCIÓN DE INGRESOS	1	GOBIERNO	15	ASUNTOS FINANCIEROS Y HACENDARIOS	151	ASUNTOS FINANCIEROS	06	Administración de las finanzas públicas municipales	E	Prestación de Servicios Públicos	Recaudación de ingresos fiscales	14311	APORTACIONES AL SISTEMA PARA EL RETIRO	GASTO CORRIENTE	11	RECURSOS FISCALES	26,871.60
SUBDIRECCIÓN DE INGRESOS	1	GOBIERNO	15	ASUNTOS FINANCIEROS Y HACENDARIOS	151	ASUNTOS FINANCIEROS	06	Administración de las finanzas públicas municipales	E	Prestación de Servicios Públicos	Recaudación de ingresos fiscales		APORTACIONES AL SISTEMA PARA EL RETIRO	GASTO CORRIENTE	15	RECURSOS FEDERALES	295,587.60
SUBDIRECCIÓN DE INGRESOS	1	GOBIERNO	15	ASUNTOS FINANCIEROS Y HACENDARIOS	151	ASUNTOS FINANCIEROS	06	Administración de las finanzas públicas municipales	E	Prestación de Servicios Públicos	Recaudación de ingresos fiscales	15111	APORTACIONES AL FONDO DE PENSIONES	GASTO CORRIENTE	11	RECURSOS FISCALES	56,039.65

DOCUMENTO SOLO PARA CONSULTA

Clasificación Administrativa	Clasificación Funcional						Clasificación Programática					Clasificación por Objeto del Gasto		Clasificación por Tipo de Gasto	Sub-Fuente de Financiamiento		Importe
Unidad Responsable	Clave	Finalidad	Clave	Función	Clave	Sub-Función	Clave	Programa	Clave	Sub-Programa	Actividad Programática	No.	Partida Específica	Concepto	Clave	Fuente de Financiamiento	
SUBDIRECCIÓN DE INGRESOS	1	GOBIERNO	15	ASUNTOS FINANCIEROS Y HACENDARIOS	151	ASUNTOS FINANCIEROS	06	Administración de las finanzas públicas municipales	E	Prestación de Servicios Públicos	Recaudación de ingresos fiscales		APORTACIONES AL FONDO DE PENSIONES	GASTO CORRIENTE	15	RECURSOS FEDERALES	616,436.15
SUBDIRECCIÓN DE INGRESOS	1	GOBIERNO	15	ASUNTOS FINANCIEROS Y HACENDARIOS	151	ASUNTOS FINANCIEROS	06	Administración de las finanzas públicas municipales	E	Prestación de Servicios Públicos	Recaudación de ingresos fiscales	15411	PRESTACIONES CONTRACTUALES	GASTO CORRIENTE	11	RECURSOS FISCALES	276,976.92
SUBDIRECCIÓN DE INGRESOS	1	GOBIERNO	15	ASUNTOS FINANCIEROS Y HACENDARIOS	151	ASUNTOS FINANCIEROS	06	Administración de las finanzas públicas municipales	E	Prestación de Servicios Públicos	Recaudación de ingresos fiscales		PRESTACIONES CONTRACTUALES	GASTO CORRIENTE	15	RECURSOS FEDERALES	3,046,746.12
SUBDIRECCIÓN DE INGRESOS	1	GOBIERNO	15	ASUNTOS FINANCIEROS Y HACENDARIOS	151	ASUNTOS FINANCIEROS	06	Administración de las finanzas públicas municipales	E	Prestación de Servicios Públicos	Recaudación de ingresos fiscales	21111	MATERIALES, ÚTILES Y EQUIPOS MENORES DE OFICINA	GASTO CORRIENTE	11	RECURSOS FISCALES	183,000.00
SUBDIRECCIÓN DE INGRESOS	1	GOBIERNO	15	ASUNTOS FINANCIEROS Y HACENDARIOS	151	ASUNTOS FINANCIEROS	06	Administración de las finanzas públicas municipales	E	Prestación de Servicios Públicos	Recaudación de ingresos fiscales	21211	MATERIALES Y ÚTILES DE IMPRESIÓN Y REPRODUCCIÓN	GASTO CORRIENTE	11	RECURSOS FISCALES	29,194.48
SUBDIRECCIÓN DE INGRESOS	1	GOBIERNO	15	ASUNTOS FINANCIEROS Y HACENDARIOS	151	ASUNTOS FINANCIEROS	06	Administración de las finanzas públicas municipales	E	Prestación de Servicios Públicos	Recaudación de ingresos fiscales	21411	MATERIALES, ÚTILES Y EQUIPOS MENORES DE TECNOLOGÍAS DE LA INFORMACIÓN Y COMUNICACIONES	GASTO CORRIENTE	11	RECURSOS FISCALES	142,514.99
SUBDIRECCIÓN DE INGRESOS	1	GOBIERNO	15	ASUNTOS FINANCIEROS Y HACENDARIOS	151	ASUNTOS FINANCIEROS	06	Administración de las finanzas públicas municipales	E	Prestación de Servicios Públicos	Recaudación de ingresos fiscales	21511	MATERIAL IMPRESO E INFORMACIÓN DIGITAL	GASTO CORRIENTE	11	RECURSOS FISCALES	149,000.00
SUBDIRECCIÓN DE INGRESOS	1	GOBIERNO	15	ASUNTOS FINANCIEROS Y HACENDARIOS	151	ASUNTOS FINANCIEROS	06	Administración de las finanzas públicas municipales	E	Prestación de Servicios Públicos	Recaudación de ingresos fiscales	21611	MATERIAL DE LIMPIEZA	GASTO CORRIENTE	11	RECURSOS FISCALES	64,000.00
SUBDIRECCIÓN DE INGRESOS	1	GOBIERNO	15	ASUNTOS FINANCIEROS Y HACENDARIOS	151	ASUNTOS FINANCIEROS	06	Administración de las finanzas públicas municipales	E	Prestación de Servicios Públicos	Recaudación de ingresos fiscales	22111	PRODUCTOS ALIMENTICIOS PARA PERSONAS	GASTO CORRIENTE	11	RECURSOS FISCALES	50,000.00
SUBDIRECCIÓN DE INGRESOS	1	GOBIERNO	15	ASUNTOS FINANCIEROS Y HACENDARIOS	151	ASUNTOS FINANCIEROS	06	Administración de las finanzas públicas municipales	E	Prestación de Servicios Públicos	Recaudación de ingresos fiscales	26111	COMBUSTIBLES, LUBRICANTES Y ADITIVOS	GASTO CORRIENTE	11	RECURSOS FISCALES	16,150.00
SUBDIRECCIÓN DE INGRESOS	1	GOBIERNO	15	ASUNTOS FINANCIEROS Y HACENDARIOS	151	ASUNTOS FINANCIEROS	06	Administración de las finanzas públicas municipales	E	Prestación de Servicios Públicos	Recaudación de ingresos fiscales	31111	ENERGÍA ELÉCTRICA	GASTO CORRIENTE	11	RECURSOS FISCALES	213,449.40
SUBDIRECCIÓN DE INGRESOS	1	GOBIERNO	15	ASUNTOS FINANCIEROS Y HACENDARIOS	151	ASUNTOS FINANCIEROS	06	Administración de las finanzas públicas municipales	E	Prestación de Servicios Públicos	Recaudación de ingresos fiscales	31311	AGUA	GASTO CORRIENTE	11	RECURSOS FISCALES	15,717.36
SUBDIRECCIÓN DE INGRESOS	1	GOBIERNO	15	ASUNTOS FINANCIEROS Y HACENDARIOS	151	ASUNTOS FINANCIEROS	06	Administración de las finanzas públicas municipales	E	Prestación de Servicios Públicos	Recaudación de ingresos fiscales	31411	TELEFONÍA TRADICIONAL	GASTO CORRIENTE	11	RECURSOS FISCALES	100,977.24
SUBDIRECCIÓN DE INGRESOS	1	GOBIERNO	15	ASUNTOS FINANCIEROS Y HACENDARIOS	151	ASUNTOS FINANCIEROS	06	Administración de las finanzas públicas municipales	E	Prestación de Servicios Públicos	Recaudación de ingresos fiscales	31711	SERVICIOS DE ACCESO DE INTERNET, REDES Y PROCESAMIENTO DE INFORMACIÓN	GASTO CORRIENTE	11	RECURSOS FISCALES	272,688.07

DOCUMENTO SOLO PARA CONSULTA

Clasificación Administrativa	Clasificación Funcional						Clasificación Programática					Clasificación por Objeto del Gasto		Clasificación por Tipo de Gasto	Sub-Fuente de Financiamiento		Importe
Unidad Responsable	Clave	Finalidad	Clave	Función	Clave	Sub-Función	Clave	Programa	Clave	Sub-Programa	Actividad Programática	No.	Partida Específica	Concepto	Clave	Fuente de Financiamiento	
SUBDIRECCIÓN DE INGRESOS	1	GOBIERNO	15	ASUNTOS FINANCIEROS Y HACENDARIOS	151	ASUNTOS FINANCIEROS	06	Administración de las finanzas públicas municipales	E	Prestación de Servicios Públicos	Recaudación de ingresos fiscales	32211	ARRENDAMIENTO DE EDIFICIOS	GASTO CORRIENTE	11	RECURSOS FISCALES	136,800.00
SUBDIRECCIÓN DE INGRESOS	1	GOBIERNO	15	ASUNTOS FINANCIEROS Y HACENDARIOS	151	ASUNTOS FINANCIEROS	06	Administración de las finanzas públicas municipales	E	Prestación de Servicios Públicos	Recaudación de ingresos fiscales	33611	SERVICIOS DE APOYO ADMINISTRATIVO, TRADUCCIÓN, FOTOCOPIADO E IMPRESIÓN	GASTO CORRIENTE	11	RECURSOS FISCALES	145,100.00
SUBDIRECCIÓN DE INGRESOS	1	GOBIERNO	15	ASUNTOS FINANCIEROS Y HACENDARIOS	151	ASUNTOS FINANCIEROS	06	Administración de las finanzas públicas municipales	E	Prestación de Servicios Públicos	Recaudación de ingresos fiscales	34311	SERVICIOS DE RECAUDACIÓN, TRASLADO Y CUSTODIA DE VALORES	GASTO CORRIENTE	11	RECURSOS FISCALES	2,189,313.46
SUBDIRECCIÓN DE INGRESOS	1	GOBIERNO	15	ASUNTOS FINANCIEROS Y HACENDARIOS	151	ASUNTOS FINANCIEROS	06	Administración de las finanzas públicas municipales	E	Prestación de Servicios Públicos	Recaudación de ingresos fiscales	35511	REPARACIÓN Y MANTENIMIENTO DE EQUIPO DE TRANSPORTE	GASTO CORRIENTE	11	RECURSOS FISCALES	30,000.00
SUBDIRECCIÓN DE INGRESOS	1	GOBIERNO	15	ASUNTOS FINANCIEROS Y HACENDARIOS	151	ASUNTOS FINANCIEROS	06	Administración de las finanzas públicas municipales	E	Prestación de Servicios Públicos	Recaudación de ingresos fiscales	37211	PASAJES TERRESTRES	GASTO CORRIENTE	11	RECURSOS FISCALES	8,000.00
SUBDIRECCIÓN DE INGRESOS	1	GOBIERNO	15	ASUNTOS FINANCIEROS Y HACENDARIOS	151	ASUNTOS FINANCIEROS	06	Administración de las finanzas públicas municipales	E	Prestación de Servicios Públicos	Recaudación de ingresos fiscales	39911	OTROS SERVICIOS GENERALES	GASTO CORRIENTE	11	RECURSOS FISCALES	2,000.00
SUBDIRECCIÓN DE INVESTIGACIÓN Y ANÁLISIS ESTRATÉGICO DE SEGURIDAD	1	GOBIERNO	17	ASUNTOS DE ORDEN PÚBLICO Y DE SEGURIDAD INTERIOR	171	POLICÍA	12	Seguridad y orden pública	E	Prestación de Servicios Públicos	Investigación y análisis estratégico de seguridad	24111	PRODUCTOS MINERALES NO METÁLICOS	GASTO CORRIENTE	11	RECURSOS FISCALES	1,000.00
SUBDIRECCIÓN DE INVESTIGACIÓN Y ANÁLISIS ESTRATÉGICO DE SEGURIDAD	1	GOBIERNO	17	ASUNTOS DE ORDEN PÚBLICO Y DE SEGURIDAD INTERIOR	171	POLICÍA	12	Seguridad y orden pública	E	Prestación de Servicios Públicos	Investigación y análisis estratégico de seguridad	24211	CEMENTO Y PRODUCTOS DE CONCRETO	GASTO CORRIENTE	11	RECURSOS FISCALES	2,160.00
SUBDIRECCIÓN DE INVESTIGACIÓN Y ANÁLISIS ESTRATÉGICO DE SEGURIDAD	1	GOBIERNO	17	ASUNTOS DE ORDEN PÚBLICO Y DE SEGURIDAD INTERIOR	171	POLICÍA	12	Seguridad y orden pública	E	Prestación de Servicios Públicos	Investigación y análisis estratégico de seguridad	24311	CAL, YESO Y PRODUCTOS DE YESO	GASTO CORRIENTE	11	RECURSOS FISCALES	1,800.00
SUBDIRECCIÓN DE INVESTIGACIÓN Y ANÁLISIS ESTRATÉGICO DE SEGURIDAD	1	GOBIERNO	17	ASUNTOS DE ORDEN PÚBLICO Y DE SEGURIDAD INTERIOR	171	POLICÍA	12	Seguridad y orden pública	E	Prestación de Servicios Públicos	Investigación y análisis estratégico de seguridad	24411	MADERA Y PRODUCTOS DE MADERA	GASTO CORRIENTE	11	RECURSOS FISCALES	2,470.00
SUBDIRECCIÓN DE INVESTIGACIÓN Y ANÁLISIS ESTRATÉGICO DE SEGURIDAD	1	GOBIERNO	17	ASUNTOS DE ORDEN PÚBLICO Y DE SEGURIDAD INTERIOR	171	POLICÍA	12	Seguridad y orden pública	E	Prestación de Servicios Públicos	Investigación y análisis estratégico de seguridad	24911	OTROS MATERIALES Y ARTÍCULOS DE CONSTRUCCIÓN Y REPARACIÓN	GASTO CORRIENTE	11	RECURSOS FISCALES	4,300.00
SUBDIRECCIÓN DE INVESTIGACIÓN Y ANÁLISIS ESTRATÉGICO DE SEGURIDAD	1	GOBIERNO	17	ASUNTOS DE ORDEN PÚBLICO Y DE SEGURIDAD INTERIOR	171	POLICÍA	12	Seguridad y orden pública	E	Prestación de Servicios Públicos	Investigación y análisis estratégico de seguridad	25311	MEDICINAS Y PRODUCTOS FARMACÉUTICOS	GASTO CORRIENTE	11	RECURSOS FISCALES	36,400.00
SUBDIRECCIÓN DE INVESTIGACIÓN Y ANÁLISIS	1	GOBIERNO	17	ASUNTOS DE ORDEN PÚBLICO Y DE SEGURIDAD	171	POLICÍA	12	Seguridad y orden pública	E	Prestación de Servicios Públicos	Investigación y análisis estratégico de seguridad	25411	MATERIALES, ACCESORIOS Y SUMINISTROS MÉDICOS	GASTO CORRIENTE	11	RECURSOS FISCALES	16,800.00

DOCUMENTO PARA CONSULTA

Clasificación Administrativa	Clasificación Funcional						Clasificación Programática					Clasificación por Objeto del Gasto		Clasificación por Tipo de Gasto	Sub-Fuente de Financiamiento		Importe
Unidad Responsable	Clave	Finalidad	Clave	Función	Clave	Sub-Función	Clave	Programa	Clave	Sub-Programa	Actividad Programática	No.	Partida Específica	Concepto	Clave	Fuente de Financiamiento	
ESTRATÉGICO DE SEGURIDAD				INTERIOR													
SUBDIRECCIÓN DE INVESTIGACIÓN Y ANÁLISIS ESTRATÉGICO DE SEGURIDAD	1	GOBIERNO	17	ASUNTOS DE ORDEN PÚBLICO Y DE SEGURIDAD INTERIOR	171	POLICÍA	12	Seguridad y orden pública	E	Prestación de Servicios Públicos	Investigación y análisis estratégico de seguridad	25611	FIBRAS SINTÉTICAS, HULES, PLÁSTICOS Y DERIVADOS	GASTO CORRIENTE	11	RECURSOS FISCALES	800.00
SUBDIRECCIÓN DE INVESTIGACIÓN Y ANÁLISIS ESTRATÉGICO DE SEGURIDAD	1	GOBIERNO	17	ASUNTOS DE ORDEN PÚBLICO Y DE SEGURIDAD INTERIOR	171	POLICÍA	12	Seguridad y orden pública	E	Prestación de Servicios Públicos	Investigación y análisis estratégico de seguridad	26111	COMBUSTIBLES, LUBRICANTES Y ADITIVOS	GASTO CORRIENTE	11	RECURSOS FISCALES	3,723,824.88
SUBDIRECCIÓN DE INVESTIGACIÓN Y ANÁLISIS ESTRATÉGICO DE SEGURIDAD	1	GOBIERNO	17	ASUNTOS DE ORDEN PÚBLICO Y DE SEGURIDAD INTERIOR	171	POLICÍA	12	Seguridad y orden pública	E	Prestación de Servicios Públicos	Investigación y análisis estratégico de seguridad	27411	PRODUCTOS TEXTILES	GASTO CORRIENTE	11	RECURSOS FISCALES	4,750.00
SUBDIRECCIÓN DE INVESTIGACIÓN Y ANÁLISIS ESTRATÉGICO DE SEGURIDAD	1	GOBIERNO	17	ASUNTOS DE ORDEN PÚBLICO Y DE SEGURIDAD INTERIOR	171	POLICÍA	12	Seguridad y orden pública	E	Prestación de Servicios Públicos	Investigación y análisis estratégico de seguridad	35511	REPARACIÓN Y MANTENIMIENTO DE EQUIPO DE TRANSPORTE	GASTO CORRIENTE	11	RECURSOS FISCALES	299,898.50
SUBDIRECCIÓN DE INVESTIGACIÓN Y ANÁLISIS ESTRATÉGICO DE SEGURIDAD	1	GOBIERNO	17	ASUNTOS DE ORDEN PÚBLICO Y DE SEGURIDAD INTERIOR	171	POLICÍA	12	Seguridad y orden pública	E	Prestación de Servicios Públicos	Investigación y análisis estratégico de seguridad	37211	PASAJES TERRESTRES	GASTO CORRIENTE	11	RECURSOS FISCALES	60,000.00
SUBDIRECCIÓN DE INVESTIGACIÓN Y ANÁLISIS ESTRATÉGICO DE SEGURIDAD	1	GOBIERNO	17	ASUNTOS DE ORDEN PÚBLICO Y DE SEGURIDAD INTERIOR	171	POLICÍA	12	Seguridad y orden pública	E	Prestación de Servicios Públicos	Investigación y análisis estratégico de seguridad	37511	VIÁTICOS EN EL PAÍS	GASTO CORRIENTE	11	RECURSOS FISCALES	64,200.00
SUBDIRECCIÓN DE INVESTIGACIÓN Y ANÁLISIS ESTRATÉGICO DE SEGURIDAD	1	GOBIERNO	17	ASUNTOS DE ORDEN PÚBLICO Y DE SEGURIDAD INTERIOR	171	POLICÍA	12	Seguridad y orden pública	I	Gasto Federalizado	Investigación y análisis estratégico de seguridad	35511	REPARACIÓN Y MANTENIMIENTO DE EQUIPO DE TRANSPORTE	GASTO CORRIENTE	25	RECURSOS FEDERALES	2,142,645.10
SUBDIRECCIÓN DE JUVENTUD, DEPORTE Y RECREACIÓN	2	DESARROLLO SOCIAL	22	VIVIENDA Y SERVICIOS A LA COMUNIDAD	222	DESARROLLO COMUNITARIO	11	Desarrollo social integral	E	Prestación de Servicios Públicos	Implementación de acciones para el desarrollo de la juventud, deporte y recreación comunitaria	11321	SUELDOS BASE AL PERSONAL DE CONFIANZA	GASTO CORRIENTE	11	RECURSOS FISCALES	23,916.26
SUBDIRECCIÓN DE JUVENTUD, DEPORTE Y RECREACIÓN	2	DESARROLLO SOCIAL	22	VIVIENDA Y SERVICIOS A LA COMUNIDAD	222	DESARROLLO COMUNITARIO	11	Desarrollo social integral	E	Prestación de Servicios Públicos	Implementación de acciones para el desarrollo de la juventud, deporte y recreación comunitaria	11321	SUELDOS BASE AL PERSONAL DE CONFIANZA	GASTO CORRIENTE	15	RECURSOS FEDERALES	263,078.86
SUBDIRECCIÓN DE JUVENTUD, DEPORTE Y RECREACIÓN	2	DESARROLLO SOCIAL	22	VIVIENDA Y SERVICIOS A LA COMUNIDAD	222	DESARROLLO COMUNITARIO	11	Desarrollo social integral	E	Prestación de Servicios Públicos	Implementación de acciones para el desarrollo de la juventud, deporte y recreación comunitaria	13121	QUINQUENIOS PERSONAL DE CONFIANZA	GASTO CORRIENTE	11	RECURSOS FISCALES	929.85
SUBDIRECCIÓN DE JUVENTUD, DEPORTE Y RECREACIÓN	2	DESARROLLO SOCIAL	22	VIVIENDA Y SERVICIOS A LA COMUNIDAD	222	DESARROLLO COMUNITARIO	11	Desarrollo social integral	E	Prestación de Servicios Públicos	Implementación de acciones para el desarrollo de la juventud, deporte y recreación comunitaria		QUINQUENIOS PERSONAL DE CONFIANZA	GASTO CORRIENTE	15	RECURSOS FEDERALES	10,228.35
SUBDIRECCIÓN DE JUVENTUD, DEPORTE Y	2	DESARROLLO SOCIAL	22	VIVIENDA Y SERVICIOS A LA COMUNIDAD	222	DESARROLLO COMUNITARIO	11	Desarrollo social integral	E	Prestación de Servicios Públicos	Implementación de acciones para el	13211	PRIMA VACACIONAL	GASTO CORRIENTE	11	RECURSOS FISCALES	922.59

DOCUMENTO SOLO PARA CONSULTA

Clasificación Administrativa	Clasificación Funcional						Clasificación Programática					Clasificación por Objeto del Gasto		Clasificación por Tipo de Gasto	Sub-Fuente de Financiamiento		Importe
Unidad Responsable	Clave	Finalidad	Clave	Función	Clave	Sub-Función	Clave	Programa	Clave	Sub-Programa	Actividad Programática	No.	Partida Específica	Concepto	Clave	Fuente de Financiamiento	
RECREACIÓN											desarrollo de la juventud, deporte y recreación comunitaria						
SUBDIRECCIÓN DE JUVENTUD, DEPORTE Y RECREACIÓN	2	DESARROLLO SOCIAL	22	VIVIENDA Y SERVICIOS A LA COMUNIDAD	222	DESARROLLO COMUNITARIO	11	Desarrollo social integral	E	Prestación de Servicios Públicos	Implementación de acciones para el desarrollo de la juventud, deporte y recreación comunitaria		PRIMA VACACIONAL	GASTO CORRIENTE	15	RECURSOS FEDERALES	10,148.49
SUBDIRECCIÓN DE JUVENTUD, DEPORTE Y RECREACIÓN	2	DESARROLLO SOCIAL	22	VIVIENDA Y SERVICIOS A LA COMUNIDAD	222	DESARROLLO COMUNITARIO	11	Desarrollo social integral	E	Prestación de Servicios Públicos	Implementación de acciones para el desarrollo de la juventud, deporte y recreación comunitaria	13221	GRATIFICACIÓN DE FIN DE AÑO	GASTO CORRIENTE	15	RECURSOS FEDERALES	59,790.63
SUBDIRECCIÓN DE JUVENTUD, DEPORTE Y RECREACIÓN	2	DESARROLLO SOCIAL	22	VIVIENDA Y SERVICIOS A LA COMUNIDAD	222	DESARROLLO COMUNITARIO	11	Desarrollo social integral	E	Prestación de Servicios Públicos	Implementación de acciones para el desarrollo de la juventud, deporte y recreación comunitaria	13421	COMPENSACIONES ADICIONALES POR SERVICIOS ESPECIALES	GASTO CORRIENTE	11	RECURSOS FISCALES	39,038.82
SUBDIRECCIÓN DE JUVENTUD, DEPORTE Y RECREACIÓN	2	DESARROLLO SOCIAL	22	VIVIENDA Y SERVICIOS A LA COMUNIDAD	222	DESARROLLO COMUNITARIO	11	Desarrollo social integral	E	Prestación de Servicios Públicos	Implementación de acciones para el desarrollo de la juventud, deporte y recreación comunitaria		COMPENSACIONES ADICIONALES POR SERVICIOS ESPECIALES	GASTO CORRIENTE	15	RECURSOS FEDERALES	429,427.02
SUBDIRECCIÓN DE JUVENTUD, DEPORTE Y RECREACIÓN	2	DESARROLLO SOCIAL	22	VIVIENDA Y SERVICIOS A LA COMUNIDAD	222	DESARROLLO COMUNITARIO	11	Desarrollo social integral	E	Prestación de Servicios Públicos	Implementación de acciones para el desarrollo de la juventud, deporte y recreación comunitaria	14111	APORTACIONES DE SEGURIDAD SOCIAL	GASTO CORRIENTE	15	RECURSOS FEDERALES	62,896.80
SUBDIRECCIÓN DE JUVENTUD, DEPORTE Y RECREACIÓN	2	DESARROLLO SOCIAL	22	VIVIENDA Y SERVICIOS A LA COMUNIDAD	222	DESARROLLO COMUNITARIO	11	Desarrollo social integral	E	Prestación de Servicios Públicos	Implementación de acciones para el desarrollo de la juventud, deporte y recreación comunitaria	14121	APORTACIONES PARA CESANTÍA Y VEJEZ	GASTO CORRIENTE	15	RECURSOS FEDERALES	18,761.04
SUBDIRECCIÓN DE JUVENTUD, DEPORTE Y RECREACIÓN	2	DESARROLLO SOCIAL	22	VIVIENDA Y SERVICIOS A LA COMUNIDAD	222	DESARROLLO COMUNITARIO	11	Desarrollo social integral	E	Prestación de Servicios Públicos	Implementación de acciones para el desarrollo de la juventud, deporte y recreación comunitaria	14311	APORTACIONES AL SISTEMA PARA EL RETIRO	GASTO CORRIENTE	11	RECURSOS FISCALES	731.20
SUBDIRECCIÓN DE JUVENTUD, DEPORTE Y RECREACIÓN	2	DESARROLLO SOCIAL	22	VIVIENDA Y SERVICIOS A LA COMUNIDAD	222	DESARROLLO COMUNITARIO	11	Desarrollo social integral	E	Prestación de Servicios Públicos	Implementación de acciones para el desarrollo de la juventud, deporte y recreación comunitaria		APORTACIONES AL SISTEMA PARA EL RETIRO	GASTO CORRIENTE	15	RECURSOS FEDERALES	8,043.20
SUBDIRECCIÓN DE JUVENTUD, DEPORTE Y RECREACIÓN	2	DESARROLLO SOCIAL	22	VIVIENDA Y SERVICIOS A LA COMUNIDAD	222	DESARROLLO COMUNITARIO	11	Desarrollo social integral	E	Prestación de Servicios Públicos	Implementación de acciones para el desarrollo de la juventud, deporte y recreación comunitaria	15111	APORTACIONES AL FONDO DE PENSIONES	GASTO CORRIENTE	11	RECURSOS FISCALES	2,869.95
SUBDIRECCIÓN DE JUVENTUD, DEPORTE Y RECREACIÓN	2	DESARROLLO SOCIAL	22	VIVIENDA Y SERVICIOS A LA COMUNIDAD	222	DESARROLLO COMUNITARIO	11	Desarrollo social integral	E	Prestación de Servicios Públicos	Implementación de acciones para el desarrollo de la juventud, deporte y recreación comunitaria		APORTACIONES AL FONDO DE PENSIONES	GASTO CORRIENTE	15	RECURSOS FEDERALES	31,569.45
SUBDIRECCIÓN DE JUVENTUD, DEPORTE Y	2	DESARROLLO SOCIAL	22	VIVIENDA Y SERVICIOS A LA COMUNIDAD	222	DESARROLLO COMUNITARIO	11	Desarrollo social integral	E	Prestación de Servicios Públicos	Implementación de acciones para el	15411	PRESTACIONES CONTRACTUALES	GASTO CORRIENTE	11	RECURSOS FISCALES	7,343.29

DOCUMENTO SÓLO PARA CONSULTA

Clasificación Administrativa	Clasificación Funcional						Clasificación Programática					Clasificación por Objeto del Gasto		Clasificación por Tipo de Gasto	Sub-Fuente de Financiamiento		Importe
Unidad Responsable	Clave	Finalidad	Clave	Función	Clave	Sub-Función	Clave	Programa	Clave	Sub-Programa	Actividad Programática	No.	Partida Específica	Concepto	Clave	Fuente de Financiamiento	
RECREACIÓN											desarrollo de la juventud, deporte y recreación comunitaria						
SUBDIRECCIÓN DE JUVENTUD, DEPORTE Y RECREACIÓN	2	DESARROLLO SOCIAL	22	VIVIENDA Y SERVICIOS A LA COMUNIDAD	222	DESARROLLO COMUNITARIO	11	Desarrollo social integral	E	Prestación de Servicios Públicos	Implementación de acciones para el desarrollo de la juventud, deporte y recreación comunitaria		PRESTACIONES CONTRACTUALES	GASTO CORRIENTE	15	RECURSOS FEDERALES	80,776.19
SUBDIRECCIÓN DE JUVENTUD, DEPORTE Y RECREACIÓN	2	DESARROLLO SOCIAL	22	VIVIENDA Y SERVICIOS A LA COMUNIDAD	222	DESARROLLO COMUNITARIO	11	Desarrollo social integral	E	Prestación de Servicios Públicos	Implementación de acciones para el desarrollo de la juventud, deporte y recreación comunitaria	21111	MATERIALES, ÚTILES Y EQUIPOS MENORES DE OFICINA	GASTO CORRIENTE	11	RECURSOS FISCALES	5,400.00
SUBDIRECCIÓN DE JUVENTUD, DEPORTE Y RECREACIÓN	2	DESARROLLO SOCIAL	22	VIVIENDA Y SERVICIOS A LA COMUNIDAD	222	DESARROLLO COMUNITARIO	11	Desarrollo social integral	E	Prestación de Servicios Públicos	Implementación de acciones para el desarrollo de la juventud, deporte y recreación comunitaria	21411	MATERIALES, ÚTILES Y EQUIPOS MENORES DE TECNOLOGÍAS DE LA INFORMACIÓN Y COMUNICACIONES	GASTO CORRIENTE	11	RECURSOS FISCALES	2,018.51
SUBDIRECCIÓN DE JUVENTUD, DEPORTE Y RECREACIÓN	2	DESARROLLO SOCIAL	22	VIVIENDA Y SERVICIOS A LA COMUNIDAD	222	DESARROLLO COMUNITARIO	11	Desarrollo social integral	E	Prestación de Servicios Públicos	Implementación de acciones para el desarrollo de la juventud, deporte y recreación comunitaria	21611	MATERIAL DE LIMPIEZA	GASTO CORRIENTE	11	RECURSOS FISCALES	2,760.00
SUBDIRECCIÓN DE JUVENTUD, DEPORTE Y RECREACIÓN	2	DESARROLLO SOCIAL	22	VIVIENDA Y SERVICIOS A LA COMUNIDAD	222	DESARROLLO COMUNITARIO	11	Desarrollo social integral	E	Prestación de Servicios Públicos	Implementación de acciones para el desarrollo de la juventud, deporte y recreación comunitaria	31111	ENERGIA ELÉCTRICA	GASTO CORRIENTE	11	RECURSOS FISCALES	7,880.06
SUBDIRECCIÓN DE JUVENTUD, DEPORTE Y RECREACIÓN	2	DESARROLLO SOCIAL	22	VIVIENDA Y SERVICIOS A LA COMUNIDAD	222	DESARROLLO COMUNITARIO	11	Desarrollo social integral	E	Prestación de Servicios Públicos	Implementación de acciones para el desarrollo de la juventud, deporte y recreación comunitaria	31411	TELEFONÍA TRADICIONAL	GASTO CORRIENTE	11	RECURSOS FISCALES	8,402.64
SUBDIRECCIÓN DE JUVENTUD, DEPORTE Y RECREACIÓN	2	DESARROLLO SOCIAL	22	VIVIENDA Y SERVICIOS A LA COMUNIDAD	222	DESARROLLO COMUNITARIO	11	Desarrollo social integral	E	Prestación de Servicios Públicos	Implementación de acciones para el desarrollo de la juventud, deporte y recreación comunitaria	32911	OTROS ARRENDAMIENTOS	GASTO CORRIENTE	11	RECURSOS FISCALES	16,937.54
SUBDIRECCIÓN DE LIMPIA	2	DESARROLLO SOCIAL	22	VIVIENDA Y SERVICIOS A LA COMUNIDAD	226	SERVICIOS COMUNALES	10	Prestación de servicios públicos municipales	E	Prestación de Servicios Públicos	Barrido y recolección de residuos sólidos urbanos	11311	SUELDOS BASE AL PERSONAL SINDICALIZADO	GASTO CORRIENTE	11	RECURSOS FISCALES	3,136,787.29
SUBDIRECCIÓN DE LIMPIA	2	DESARROLLO SOCIAL	22	VIVIENDA Y SERVICIOS A LA COMUNIDAD	226	SERVICIOS COMUNALES	10	Prestación de servicios públicos municipales	E	Prestación de Servicios Públicos	Barrido y recolección de residuos sólidos urbanos		SUELDOS BASE AL PERSONAL SINDICALIZADO	GASTO CORRIENTE	15	RECURSOS FEDERALES	34,504,660.19
SUBDIRECCIÓN DE LIMPIA	2	DESARROLLO SOCIAL	22	VIVIENDA Y SERVICIOS A LA COMUNIDAD	226	SERVICIOS COMUNALES	10	Prestación de servicios públicos municipales	E	Prestación de Servicios Públicos	Barrido y recolección de residuos sólidos urbanos	11321	SUELDOS BASE AL PERSONAL DE CONFIANZA	GASTO CORRIENTE	11	RECURSOS FISCALES	55,274.40

DOCUMENTO SOLO PARA CONSULTA

Clasificación Administrativa	Clasificación Funcional						Clasificación Programática					Clasificación por Objeto del Gasto		Clasificación por Tipo de Gasto	Sub-Fuente de Financiamiento		Importe
Unidad Responsable	Clave	Finalidad	Clave	Función	Clave	Sub-Función	Clave	Programa	Clave	Sub-Programa	Actividad Programática	No.	Partida Específica	Concepto	Clave	Fuente de Financiamiento	
SUBDIRECCIÓN DE LIMPIA	2	DESARROLLO SOCIAL	22	VIVIENDA Y SERVICIOS A LA COMUNIDAD	226	SERVICIOS COMUNALES	10	Prestación de servicios públicos municipales	E	Prestación de Servicios Públicos	Barrido y recolección de residuos sólidos urbanos		SUELDOS BASE AL PERSONAL DE CONFIANZA	GASTO CORRIENTE	15	RECURSOS FEDERALES	608,018.40
SUBDIRECCIÓN DE LIMPIA	2	DESARROLLO SOCIAL	22	VIVIENDA Y SERVICIOS A LA COMUNIDAD	226	SERVICIOS COMUNALES	10	Prestación de servicios públicos municipales	E	Prestación de Servicios Públicos	Barrido y recolección de residuos sólidos urbanos	12211	SUELDOS BASE AL PERSONAL DE CONTRATO	GASTO CORRIENTE	11	RECURSOS FISCALES	7,640.00
SUBDIRECCIÓN DE LIMPIA	2	DESARROLLO SOCIAL	22	VIVIENDA Y SERVICIOS A LA COMUNIDAD	226	SERVICIOS COMUNALES	10	Prestación de servicios públicos municipales	E	Prestación de Servicios Públicos	Barrido y recolección de residuos sólidos urbanos		SUELDOS BASE AL PERSONAL DE CONTRATO	GASTO CORRIENTE	15	RECURSOS FEDERALES	84,040.00
SUBDIRECCIÓN DE LIMPIA	2	DESARROLLO SOCIAL	22	VIVIENDA Y SERVICIOS A LA COMUNIDAD	226	SERVICIOS COMUNALES	10	Prestación de servicios públicos municipales	E	Prestación de Servicios Públicos	Barrido y recolección de residuos sólidos urbanos	13111	QUINQUENIOS PERSONAL SINDICALIZADO	GASTO CORRIENTE	11	RECURSOS FISCALES	479,282.85
SUBDIRECCIÓN DE LIMPIA	2	DESARROLLO SOCIAL	22	VIVIENDA Y SERVICIOS A LA COMUNIDAD	226	SERVICIOS COMUNALES	10	Prestación de servicios públicos municipales	E	Prestación de Servicios Públicos	Barrido y recolección de residuos sólidos urbanos		QUINQUENIOS PERSONAL SINDICALIZADO	GASTO CORRIENTE	15	RECURSOS FEDERALES	5,272,111.35
SUBDIRECCIÓN DE LIMPIA	2	DESARROLLO SOCIAL	22	VIVIENDA Y SERVICIOS A LA COMUNIDAD	226	SERVICIOS COMUNALES	10	Prestación de servicios públicos municipales	E	Prestación de Servicios Públicos	Barrido y recolección de residuos sólidos urbanos	13121	QUINQUENIOS PERSONAL DE CONFIANZA	GASTO CORRIENTE	11	RECURSOS FISCALES	1,960.71
SUBDIRECCIÓN DE LIMPIA	2	DESARROLLO SOCIAL	22	VIVIENDA Y SERVICIOS A LA COMUNIDAD	226	SERVICIOS COMUNALES	10	Prestación de servicios públicos municipales	E	Prestación de Servicios Públicos	Barrido y recolección de residuos sólidos urbanos		QUINQUENIOS PERSONAL DE CONFIANZA	GASTO CORRIENTE	15	RECURSOS FEDERALES	21,567.81
SUBDIRECCIÓN DE LIMPIA	2	DESARROLLO SOCIAL	22	VIVIENDA Y SERVICIOS A LA COMUNIDAD	226	SERVICIOS COMUNALES	10	Prestación de servicios públicos municipales	E	Prestación de Servicios Públicos	Barrido y recolección de residuos sólidos urbanos	13211	PRIMA VACACIONAL	GASTO CORRIENTE	11	RECURSOS FISCALES	186,996.86
SUBDIRECCIÓN DE LIMPIA	2	DESARROLLO SOCIAL	22	VIVIENDA Y SERVICIOS A LA COMUNIDAD	226	SERVICIOS COMUNALES	10	Prestación de servicios públicos municipales	E	Prestación de Servicios Públicos	Barrido y recolección de residuos sólidos urbanos		PRIMA VACACIONAL	GASTO CORRIENTE	15	RECURSOS FEDERALES	2,056,965.46
SUBDIRECCIÓN DE LIMPIA	2	DESARROLLO SOCIAL	22	VIVIENDA Y SERVICIOS A LA COMUNIDAD	226	SERVICIOS COMUNALES	10	Prestación de servicios públicos municipales	E	Prestación de Servicios Públicos	Barrido y recolección de residuos sólidos urbanos	13221	GRATIFICACIÓN DE FIN DE AÑO	GASTO CORRIENTE	15	RECURSOS FEDERALES	9,000,559.95
SUBDIRECCIÓN DE LIMPIA	2	DESARROLLO SOCIAL	22	VIVIENDA Y SERVICIOS A LA COMUNIDAD	226	SERVICIOS COMUNALES	10	Prestación de servicios públicos municipales	E	Prestación de Servicios Públicos	Barrido y recolección de residuos sólidos urbanos	13311	REMUNERACIONES POR HORAS EXTRAORDINARIAS	GASTO CORRIENTE	11	RECURSOS FISCALES	3,797,014.32
SUBDIRECCIÓN DE LIMPIA	2	DESARROLLO SOCIAL	22	VIVIENDA Y SERVICIOS A LA COMUNIDAD	226	SERVICIOS COMUNALES	10	Prestación de servicios públicos municipales	E	Prestación de Servicios Públicos	Barrido y recolección de residuos sólidos urbanos		REMUNERACIONES POR HORAS EXTRAORDINARIAS	GASTO CORRIENTE	15	RECURSOS FEDERALES	41,767,157.52
SUBDIRECCIÓN DE LIMPIA	2	DESARROLLO SOCIAL	22	VIVIENDA Y SERVICIOS A LA COMUNIDAD	226	SERVICIOS COMUNALES	10	Prestación de servicios públicos municipales	E	Prestación de Servicios Públicos	Barrido y recolección de residuos sólidos urbanos	13421	COMPENSACIONES ADICIONALES POR SERVICIOS ESPECIALES	GASTO CORRIENTE	11	RECURSOS FISCALES	319,004.92
SUBDIRECCIÓN DE LIMPIA	2	DESARROLLO SOCIAL	22	VIVIENDA Y SERVICIOS A LA COMUNIDAD	226	SERVICIOS COMUNALES	10	Prestación de servicios públicos municipales	E	Prestación de Servicios Públicos	Barrido y recolección de residuos sólidos urbanos		COMPENSACIONES ADICIONALES POR SERVICIOS ESPECIALES	GASTO CORRIENTE	15	RECURSOS FEDERALES	3,509,054.12
SUBDIRECCIÓN DE LIMPIA	2	DESARROLLO SOCIAL	22	VIVIENDA Y SERVICIOS A LA COMUNIDAD	226	SERVICIOS COMUNALES	10	Prestación de servicios públicos municipales	E	Prestación de Servicios Públicos	Barrido y recolección de residuos sólidos urbanos	14111	APORTACIONES DE SEGURIDAD SOCIAL	GASTO CORRIENTE	15	RECURSOS FEDERALES	9,104,311.80
SUBDIRECCIÓN DE LIMPIA	2	DESARROLLO SOCIAL	22	VIVIENDA Y SERVICIOS A LA COMUNIDAD	226	SERVICIOS COMUNALES	10	Prestación de servicios públicos	E	Prestación de Servicios Públicos	Barrido y recolección de residuos	14121	APORTACIONES PARA CESANTÍA Y VEJEZ	GASTO CORRIENTE	15	RECURSOS FEDERALES	2,715,660.54

DOCUMENTO PARA CONSULTA

Clasificación Administrativa	Clasificación Funcional						Clasificación Programática					Clasificación por Objeto del Gasto		Clasificación por Tipo de Gasto	Sub-Fuente de Financiamiento		Importe
Unidad Responsable	Clave	Finalidad	Clave	Función	Clave	Sub-Función	Clave	Programa	Clave	Sub-Programa	Actividad Programática	No.	Partida Específica	Concepto	Clave	Fuente de Financiamiento	
								municipales			sólidos urbanos						
SUBDIRECCIÓN DE LIMPIA	2	DESARROLLO SOCIAL	22	VIVIENDA Y SERVICIOS A LA COMUNIDAD	226	SERVICIOS COMUNALES	10	Prestación de servicios públicos municipales	E	Prestación de Servicios Públicos	Barrido y recolección de residuos sólidos urbanos	14311	APORTACIONES AL SISTEMA PARA EL RETIRO	GASTO CORRIENTE	11	RECURSOS FISCALES	105,841.20
SUBDIRECCIÓN DE LIMPIA	2	DESARROLLO SOCIAL	22	VIVIENDA Y SERVICIOS A LA COMUNIDAD	226	SERVICIOS COMUNALES	10	Prestación de servicios públicos municipales	E	Prestación de Servicios Públicos	Barrido y recolección de residuos sólidos urbanos		APORTACIONES AL SISTEMA PARA EL RETIRO	GASTO CORRIENTE	15	RECURSOS FEDERALES	1,164,253.20
SUBDIRECCIÓN DE LIMPIA	2	DESARROLLO SOCIAL	22	VIVIENDA Y SERVICIOS A LA COMUNIDAD	226	SERVICIOS COMUNALES	10	Prestación de servicios públicos municipales	E	Prestación de Servicios Públicos	Barrido y recolección de residuos sólidos urbanos	15111	APORTACIONES AL FONDO DE PENSIONES	GASTO CORRIENTE	11	RECURSOS FISCALES	383,045.54
SUBDIRECCIÓN DE LIMPIA	2	DESARROLLO SOCIAL	22	VIVIENDA Y SERVICIOS A LA COMUNIDAD	226	SERVICIOS COMUNALES	10	Prestación de servicios públicos municipales	E	Prestación de Servicios Públicos	Barrido y recolección de residuos sólidos urbanos		APORTACIONES AL FONDO DE PENSIONES	GASTO CORRIENTE	15	RECURSOS FEDERALES	4,213,500.94
SUBDIRECCIÓN DE LIMPIA	2	DESARROLLO SOCIAL	22	VIVIENDA Y SERVICIOS A LA COMUNIDAD	226	SERVICIOS COMUNALES	10	Prestación de servicios públicos municipales	E	Prestación de Servicios Públicos	Barrido y recolección de residuos sólidos urbanos	15411	PRESTACIONES CONTRACTUALES	GASTO CORRIENTE	11	RECURSOS FISCALES	2,110,554.70
SUBDIRECCIÓN DE LIMPIA	2	DESARROLLO SOCIAL	22	VIVIENDA Y SERVICIOS A LA COMUNIDAD	226	SERVICIOS COMUNALES	10	Prestación de servicios públicos municipales	E	Prestación de Servicios Públicos	Barrido y recolección de residuos sólidos urbanos		PRESTACIONES CONTRACTUALES	GASTO CORRIENTE	15	RECURSOS FEDERALES	23,216,101.70
SUBDIRECCIÓN DE LIMPIA	2	DESARROLLO SOCIAL	22	VIVIENDA Y SERVICIOS A LA COMUNIDAD	226	SERVICIOS COMUNALES	10	Prestación de servicios públicos municipales	E	Prestación de Servicios Públicos	Barrido y recolección de residuos sólidos urbanos	21111	MATERIALES, ÚTILES Y EQUIPOS MENORES DE OFICINA	GASTO CORRIENTE	11	RECURSOS FISCALES	9,280.00
SUBDIRECCIÓN DE LIMPIA	2	DESARROLLO SOCIAL	22	VIVIENDA Y SERVICIOS A LA COMUNIDAD	226	SERVICIOS COMUNALES	10	Prestación de servicios públicos municipales	E	Prestación de Servicios Públicos	Barrido y recolección de residuos sólidos urbanos	21611	MATERIAL DE LIMPIEZA	GASTO CORRIENTE	11	RECURSOS FISCALES	2,174,868.99
SUBDIRECCIÓN DE LIMPIA	2	DESARROLLO SOCIAL	22	VIVIENDA Y SERVICIOS A LA COMUNIDAD	226	SERVICIOS COMUNALES	10	Prestación de servicios públicos municipales	E	Prestación de Servicios Públicos	Barrido y recolección de residuos sólidos urbanos	26111	COMBUSTIBLES, LUBRICANTES Y ADITIVOS	GASTO CORRIENTE	11	RECURSOS FISCALES	14,051,364.45
SUBDIRECCIÓN DE LIMPIA	2	DESARROLLO SOCIAL	22	VIVIENDA Y SERVICIOS A LA COMUNIDAD	226	SERVICIOS COMUNALES	10	Prestación de servicios públicos municipales	E	Prestación de Servicios Públicos	Barrido y recolección de residuos sólidos urbanos	29611	REFACCIONES Y ACCESORIOS MENORES DE EQUIPO DE TRANSPORTE	GASTO CORRIENTE	11	RECURSOS FISCALES	633,634.04
SUBDIRECCIÓN DE LIMPIA	2	DESARROLLO SOCIAL	22	VIVIENDA Y SERVICIOS A LA COMUNIDAD	226	SERVICIOS COMUNALES	10	Prestación de servicios públicos municipales	E	Prestación de Servicios Públicos	Barrido y recolección de residuos sólidos urbanos	29811	REFACCIONES Y ACCESORIOS MENORES DE MAQUINARIA Y OTROS EQUIPOS	GASTO CORRIENTE	11	RECURSOS FISCALES	45,000.00
SUBDIRECCIÓN DE LIMPIA	2	DESARROLLO SOCIAL	22	VIVIENDA Y SERVICIOS A LA COMUNIDAD	226	SERVICIOS COMUNALES	10	Prestación de servicios públicos municipales	E	Prestación de Servicios Públicos	Barrido y recolección de residuos sólidos urbanos	31111	ENERGIA ELÉCTRICA	GASTO CORRIENTE	11	RECURSOS FISCALES	44,810.36
SUBDIRECCIÓN DE LIMPIA	2	DESARROLLO SOCIAL	22	VIVIENDA Y SERVICIOS A LA COMUNIDAD	226	SERVICIOS COMUNALES	10	Prestación de servicios públicos municipales	E	Prestación de Servicios Públicos	Barrido y recolección de residuos sólidos urbanos	31311	AGUA	GASTO CORRIENTE	11	RECURSOS FISCALES	6,104.00
SUBDIRECCIÓN DE LIMPIA	2	DESARROLLO SOCIAL	22	VIVIENDA Y SERVICIOS A LA COMUNIDAD	226	SERVICIOS COMUNALES	10	Prestación de servicios públicos municipales	E	Prestación de Servicios Públicos	Barrido y recolección de residuos sólidos urbanos	32211	ARRENDAMIENTO DE EDIFICIOS	GASTO CORRIENTE	11	RECURSOS FISCALES	550,644.00

DOCUMENTO PARA CONSULTA

Clasificación Administrativa	Clasificación Funcional						Clasificación Programática					Clasificación por Objeto del Gasto		Clasificación por Tipo de Gasto	Sub-Fuente de Financiamiento		Importe
Unidad Responsable	Clave	Finalidad	Clave	Función	Clave	Sub-Función	Clave	Programa	Clave	Sub-Programa	Actividad Programática	No.	Partida Específica	Concepto	Clave	Fuente de Financiamiento	
SUBDIRECCIÓN DE LIMPIA	2	DESARROLLO SOCIAL	22	VIVIENDA Y SERVICIOS A LA COMUNIDAD	226	SERVICIOS COMUNALES	10	Prestación de servicios públicos municipales	E	Prestación de Servicios Públicos	Barrido y recolección de residuos sólidos urbanos	35511	REPARACIÓN Y MANTENIMIENTO DE EQUIPO DE TRANSPORTE	GASTO CORRIENTE	11	RECURSOS FISCALES	2,400,000.00
SUBDIRECCIÓN DE LIMPIA	2	DESARROLLO SOCIAL	22	VIVIENDA Y SERVICIOS A LA COMUNIDAD	226	SERVICIOS COMUNALES	10	Prestación de servicios públicos municipales	E	Prestación de Servicios Públicos	Barrido y recolección de residuos sólidos urbanos	35711	INSTALACIÓN, REPARACIÓN Y MANTENIMIENTO DE MAQUINARIA, OTROS EQUIPOS Y HERRAMIENTA	GASTO CORRIENTE	11	RECURSOS FISCALES	222,780.14
SUBDIRECCIÓN DE MEDIO AMBIENTE	2	DESARROLLO SOCIAL	21	PROTECCIÓN AMBIENTAL	216	OTROS DE PROTECCIÓN AMBIENTAL	09	Protección y cuidado del medio ambiente	F	Promoción y fomento	Vigilancia del equilibrio ecológico	11311	SUELDOS BASE AL PERSONAL SINDICALIZADO	GASTO CORRIENTE	11	RECURSOS FISCALES	58,407.96
SUBDIRECCIÓN DE MEDIO AMBIENTE	2	DESARROLLO SOCIAL	21	PROTECCIÓN AMBIENTAL	216	OTROS DE PROTECCIÓN AMBIENTAL	09	Protección y cuidado del medio ambiente	F	Promoción y fomento	Vigilancia del equilibrio ecológico		SUELDOS BASE AL PERSONAL SINDICALIZADO	GASTO CORRIENTE	15	RECURSOS FEDERALES	642,487.56
SUBDIRECCIÓN DE MEDIO AMBIENTE	2	DESARROLLO SOCIAL	21	PROTECCIÓN AMBIENTAL	216	OTROS DE PROTECCIÓN AMBIENTAL	09	Protección y cuidado del medio ambiente	F	Promoción y fomento	Vigilancia del equilibrio ecológico	11321	SUELDOS BASE AL PERSONAL DE CONFIANZA	GASTO CORRIENTE	11	RECURSOS FISCALES	72,347.33
SUBDIRECCIÓN DE MEDIO AMBIENTE	2	DESARROLLO SOCIAL	21	PROTECCIÓN AMBIENTAL	216	OTROS DE PROTECCIÓN AMBIENTAL	09	Protección y cuidado del medio ambiente	F	Promoción y fomento	Vigilancia del equilibrio ecológico		SUELDOS BASE AL PERSONAL DE CONFIANZA	GASTO CORRIENTE	15	RECURSOS FEDERALES	795,820.63
SUBDIRECCIÓN DE MEDIO AMBIENTE	2	DESARROLLO SOCIAL	21	PROTECCIÓN AMBIENTAL	216	OTROS DE PROTECCIÓN AMBIENTAL	09	Protección y cuidado del medio ambiente	F	Promoción y fomento	Vigilancia del equilibrio ecológico	12211	SUELDOS BASE AL PERSONAL DE CONTRATO	GASTO CORRIENTE	11	RECURSOS FISCALES	7,640.00
SUBDIRECCIÓN DE MEDIO AMBIENTE	2	DESARROLLO SOCIAL	21	PROTECCIÓN AMBIENTAL	216	OTROS DE PROTECCIÓN AMBIENTAL	09	Protección y cuidado del medio ambiente	F	Promoción y fomento	Vigilancia del equilibrio ecológico		SUELDOS BASE AL PERSONAL DE CONTRATO	GASTO CORRIENTE	15	RECURSOS FEDERALES	84,040.00
SUBDIRECCIÓN DE MEDIO AMBIENTE	2	DESARROLLO SOCIAL	21	PROTECCIÓN AMBIENTAL	216	OTROS DE PROTECCIÓN AMBIENTAL	09	Protección y cuidado del medio ambiente	F	Promoción y fomento	Vigilancia del equilibrio ecológico	13111	QUINQUENIOS PERSONAL SINDICALIZADO	GASTO CORRIENTE	11	RECURSOS FISCALES	4,765.27
SUBDIRECCIÓN DE MEDIO AMBIENTE	2	DESARROLLO SOCIAL	21	PROTECCIÓN AMBIENTAL	216	OTROS DE PROTECCIÓN AMBIENTAL	09	Protección y cuidado del medio ambiente	F	Promoción y fomento	Vigilancia del equilibrio ecológico		QUINQUENIOS PERSONAL SINDICALIZADO	GASTO CORRIENTE	15	RECURSOS FEDERALES	52,417.97
SUBDIRECCIÓN DE MEDIO AMBIENTE	2	DESARROLLO SOCIAL	21	PROTECCIÓN AMBIENTAL	216	OTROS DE PROTECCIÓN AMBIENTAL	09	Protección y cuidado del medio ambiente	F	Promoción y fomento	Vigilancia del equilibrio ecológico	13121	QUINQUENIOS PERSONAL DE CONFIANZA	GASTO CORRIENTE	11	RECURSOS FISCALES	522.10
SUBDIRECCIÓN DE MEDIO AMBIENTE	2	DESARROLLO SOCIAL	21	PROTECCIÓN AMBIENTAL	216	OTROS DE PROTECCIÓN AMBIENTAL	09	Protección y cuidado del medio ambiente	F	Promoción y fomento	Vigilancia del equilibrio ecológico		QUINQUENIOS PERSONAL DE CONFIANZA	GASTO CORRIENTE	15	RECURSOS FEDERALES	5,743.10
SUBDIRECCIÓN DE MEDIO AMBIENTE	2	DESARROLLO SOCIAL	21	PROTECCIÓN AMBIENTAL	216	OTROS DE PROTECCIÓN AMBIENTAL	09	Protección y cuidado del medio ambiente	F	Promoción y fomento	Vigilancia del equilibrio ecológico	13211	PRIMA VACACIONAL	GASTO CORRIENTE	11	RECURSOS FISCALES	5,719.30
SUBDIRECCIÓN DE MEDIO AMBIENTE	2	DESARROLLO SOCIAL	21	PROTECCIÓN AMBIENTAL	216	OTROS DE PROTECCIÓN AMBIENTAL	09	Protección y cuidado del medio ambiente	F	Promoción y fomento	Vigilancia del equilibrio ecológico		PRIMA VACACIONAL	GASTO CORRIENTE	15	RECURSOS FEDERALES	62,912.30
SUBDIRECCIÓN DE MEDIO AMBIENTE	2	DESARROLLO SOCIAL	21	PROTECCIÓN AMBIENTAL	216	OTROS DE PROTECCIÓN AMBIENTAL	09	Protección y cuidado del medio ambiente	F	Promoción y fomento	Vigilancia del equilibrio ecológico	13221	GRATIFICACIÓN DE FIN DE AÑO	GASTO CORRIENTE	15	RECURSOS FEDERALES	332,655.11
SUBDIRECCIÓN DE MEDIO AMBIENTE	2	DESARROLLO SOCIAL	21	PROTECCIÓN AMBIENTAL	216	OTROS DE PROTECCIÓN AMBIENTAL	09	Protección y cuidado del medio ambiente	F	Promoción y fomento	Vigilancia del equilibrio ecológico	13421	COMPENSACIONES ADICIONALES POR SERVICIOS ESPECIALES	GASTO CORRIENTE	11	RECURSOS FISCALES	44,418.94
SUBDIRECCIÓN DE MEDIO AMBIENTE	2	DESARROLLO SOCIAL	21	PROTECCIÓN AMBIENTAL	216	OTROS DE PROTECCIÓN AMBIENTAL	09	Protección y cuidado del medio ambiente	F	Promoción y fomento	Vigilancia del equilibrio ecológico		COMPENSACIONES ADICIONALES POR SERVICIOS ESPECIALES	GASTO CORRIENTE	15	RECURSOS FEDERALES	488,608.34

DOCUMENTO PARA CONSULTA

Clasificación Administrativa	Clasificación Funcional						Clasificación Programática					Clasificación por Objeto del Gasto		Clasificación por Tipo de Gasto	Sub-Fuente de Financiamiento		Importe
Unidad Responsable	Clave	Finalidad	Clave	Función	Clave	Sub-Función	Clave	Programa	Clave	Sub-Programa	Actividad Programática	No.	Partida Específica	Concepto	Clave	Fuente de Financiamiento	
SUBDIRECCIÓN DE MEDIO AMBIENTE	2	DESARROLLO SOCIAL	21	PROTECCIÓN AMBIENTAL	216	OTROS DE PROTECCIÓN AMBIENTAL	09	Protección y cuidado del medio ambiente	F	Promoción y fomento	Vigilancia del equilibrio ecológico	14111	APORTACIONES DE SEGURIDAD SOCIAL	GASTO CORRIENTE	15	RECURSOS FEDERALES	361,656.60
SUBDIRECCIÓN DE MEDIO AMBIENTE	2	DESARROLLO SOCIAL	21	PROTECCIÓN AMBIENTAL	216	OTROS DE PROTECCIÓN AMBIENTAL	09	Protección y cuidado del medio ambiente	F	Promoción y fomento	Vigilancia del equilibrio ecológico	14121	APORTACIONES PARA CESANTÍA Y VEJEZ	GASTO CORRIENTE	15	RECURSOS FEDERALES	107,875.98
SUBDIRECCIÓN DE MEDIO AMBIENTE	2	DESARROLLO SOCIAL	21	PROTECCIÓN AMBIENTAL	216	OTROS DE PROTECCIÓN AMBIENTAL	09	Protección y cuidado del medio ambiente	F	Promoción y fomento	Vigilancia del equilibrio ecológico	14311	APORTACIONES AL SISTEMA PARA EL RETIRO	GASTO CORRIENTE	11	RECURSOS FISCALES	4,204.40
SUBDIRECCIÓN DE MEDIO AMBIENTE	2	DESARROLLO SOCIAL	21	PROTECCIÓN AMBIENTAL	216	OTROS DE PROTECCIÓN AMBIENTAL	09	Protección y cuidado del medio ambiente	F	Promoción y fomento	Vigilancia del equilibrio ecológico		APORTACIONES AL SISTEMA PARA EL RETIRO	GASTO CORRIENTE	15	RECURSOS FEDERALES	46,248.40
SUBDIRECCIÓN DE MEDIO AMBIENTE	2	DESARROLLO SOCIAL	21	PROTECCIÓN AMBIENTAL	216	OTROS DE PROTECCIÓN AMBIENTAL	09	Protección y cuidado del medio ambiente	F	Promoción y fomento	Vigilancia del equilibrio ecológico	15111	APORTACIONES AL FONDO DE PENSIONES	GASTO CORRIENTE	11	RECURSOS FISCALES	15,690.65
SUBDIRECCIÓN DE MEDIO AMBIENTE	2	DESARROLLO SOCIAL	21	PROTECCIÓN AMBIENTAL	216	OTROS DE PROTECCIÓN AMBIENTAL	09	Protección y cuidado del medio ambiente	F	Promoción y fomento	Vigilancia del equilibrio ecológico		APORTACIONES AL FONDO DE PENSIONES	GASTO CORRIENTE	15	RECURSOS FEDERALES	172,597.15
SUBDIRECCIÓN DE MEDIO AMBIENTE	2	DESARROLLO SOCIAL	21	PROTECCIÓN AMBIENTAL	216	OTROS DE PROTECCIÓN AMBIENTAL	09	Protección y cuidado del medio ambiente	F	Promoción y fomento	Vigilancia del equilibrio ecológico	15411	PRESTACIONES CONTRACTUALES	GASTO CORRIENTE	11	RECURSOS FISCALES	69,026.26
SUBDIRECCIÓN DE MEDIO AMBIENTE	2	DESARROLLO SOCIAL	21	PROTECCIÓN AMBIENTAL	216	OTROS DE PROTECCIÓN AMBIENTAL	09	Protección y cuidado del medio ambiente	F	Promoción y fomento	Vigilancia del equilibrio ecológico		PRESTACIONES CONTRACTUALES	GASTO CORRIENTE	15	RECURSOS FEDERALES	759,288.86
SUBDIRECCIÓN DE MEDIO AMBIENTE	2	DESARROLLO SOCIAL	21	PROTECCIÓN AMBIENTAL	216	OTROS DE PROTECCIÓN AMBIENTAL	09	Protección y cuidado del medio ambiente	F	Promoción y fomento	Vigilancia del equilibrio ecológico	21111	MATERIALES, ÚTILES Y EQUIPOS MENORES DE OFICINA	GASTO CORRIENTE	11	RECURSOS FISCALES	5,806.12
SUBDIRECCIÓN DE MEDIO AMBIENTE	2	DESARROLLO SOCIAL	21	PROTECCIÓN AMBIENTAL	216	OTROS DE PROTECCIÓN AMBIENTAL	09	Protección y cuidado del medio ambiente	F	Promoción y fomento	Vigilancia del equilibrio ecológico	21411	MATERIALES, ÚTILES Y EQUIPOS MENORES DE TECNOLOGÍAS DE LA INFORMACIÓN Y COMUNICACIONES	GASTO CORRIENTE	11	RECURSOS FISCALES	9,800.00
SUBDIRECCIÓN DE MEDIO AMBIENTE	2	DESARROLLO SOCIAL	21	PROTECCIÓN AMBIENTAL	216	OTROS DE PROTECCIÓN AMBIENTAL	09	Protección y cuidado del medio ambiente	F	Promoción y fomento	Vigilancia del equilibrio ecológico	24911	OTROS MATERIALES Y ARTÍCULOS DE CONSTRUCCIÓN Y REPARACIÓN	GASTO CORRIENTE	11	RECURSOS FISCALES	420.00
SUBDIRECCIÓN DE MEDIO AMBIENTE	2	DESARROLLO SOCIAL	21	PROTECCIÓN AMBIENTAL	216	OTROS DE PROTECCIÓN AMBIENTAL	09	Protección y cuidado del medio ambiente	F	Promoción y fomento	Vigilancia del equilibrio ecológico	31111	ENERGÍA ELÉCTRICA	GASTO CORRIENTE	11	RECURSOS FISCALES	128.00
SUBDIRECCIÓN DE MEDIO AMBIENTE	2	DESARROLLO SOCIAL	21	PROTECCIÓN AMBIENTAL	216	OTROS DE PROTECCIÓN AMBIENTAL	09	Protección y cuidado del medio ambiente	F	Promoción y fomento	Vigilancia del equilibrio ecológico	31411	TELEFONÍA TRADICIONAL	GASTO CORRIENTE	11	RECURSOS FISCALES	36,509.18
SUBDIRECCIÓN DE MEDIO AMBIENTE	2	DESARROLLO SOCIAL	21	PROTECCIÓN AMBIENTAL	216	OTROS DE PROTECCIÓN AMBIENTAL	09	Protección y cuidado del medio ambiente	F	Promoción y fomento	Vigilancia del equilibrio ecológico	32211	ARRENDAMIENTO DE EDIFICIOS	GASTO CORRIENTE	11	RECURSOS FISCALES	278,400.00
SUBDIRECCIÓN DE MEDIO AMBIENTE	2	DESARROLLO SOCIAL	21	PROTECCIÓN AMBIENTAL	216	OTROS DE PROTECCIÓN AMBIENTAL	09	Protección y cuidado del medio ambiente	F	Promoción y fomento	Vigilancia del equilibrio ecológico	33611	SERVICIOS DE APOYO ADMINISTRATIVO, TRADUCCIÓN, FOTOCOPIADO E IMPRESIÓN	GASTO CORRIENTE	11	RECURSOS FISCALES	32,748.38
SUBDIRECCIÓN DE MERCADOS	2	DESARROLLO SOCIAL	22	VIVIENDA Y SERVICIOS A LA COMUNIDAD	226	SERVICIOS COMUNALES	10	Prestación de servicios públicos municipales	E	Prestación de Servicios Públicos	Supervisión y mantenimiento de mercados públicos municipales	11311	SUELDOS BASE AL PERSONAL SINDICALIZADO	GASTO CORRIENTE	11	RECURSOS FISCALES	601,895.13

DOCUMENTO PARA CONSULTA

Clasificación Administrativa	Clasificación Funcional						Clasificación Programática					Clasificación por Objeto del Gasto		Clasificación por Tipo de Gasto	Sub-Fuente de Financiamiento		Importe
Unidad Responsable	Clave	Finalidad	Clave	Función	Clave	Sub-Función	Clave	Programa	Clave	Sub-Programa	Actividad Programática	No.	Partida Específica	Concepto	Clave	Fuente de Financiamiento	
SUBDIRECCIÓN DE MERCADOS	2	DESARROLLO SOCIAL	22	VIVIENDA Y SERVICIOS A LA COMUNIDAD	226	SERVICIOS COMUNALES	10	Prestación de servicios públicos municipales	E	Prestación de Servicios Públicos	Supervisión y mantenimiento de mercados públicos municipales		SUELDOS BASE AL PERSONAL SINDICALIZADO	GASTO CORRIENTE	15	RECURSOS FEDERALES	6,620,846.43
SUBDIRECCIÓN DE MERCADOS	2	DESARROLLO SOCIAL	22	VIVIENDA Y SERVICIOS A LA COMUNIDAD	226	SERVICIOS COMUNALES	10	Prestación de servicios públicos municipales	E	Prestación de Servicios Públicos	Supervisión y mantenimiento de mercados públicos municipales	11321	SUELDOS BASE AL PERSONAL DE CONFIANZA	GASTO CORRIENTE	11	RECURSOS FISCALES	146,717.31
SUBDIRECCIÓN DE MERCADOS	2	DESARROLLO SOCIAL	22	VIVIENDA Y SERVICIOS A LA COMUNIDAD	226	SERVICIOS COMUNALES	10	Prestación de servicios públicos municipales	E	Prestación de Servicios Públicos	Supervisión y mantenimiento de mercados públicos municipales		SUELDOS BASE AL PERSONAL DE CONFIANZA	GASTO CORRIENTE	15	RECURSOS FEDERALES	1,613,890.41
SUBDIRECCIÓN DE MERCADOS	2	DESARROLLO SOCIAL	22	VIVIENDA Y SERVICIOS A LA COMUNIDAD	226	SERVICIOS COMUNALES	10	Prestación de servicios públicos municipales	E	Prestación de Servicios Públicos	Supervisión y mantenimiento de mercados públicos municipales	12211	SUELDOS BASE AL PERSONAL DE CONTRATO	GASTO CORRIENTE	11	RECURSOS FISCALES	30,560.00
SUBDIRECCIÓN DE MERCADOS	2	DESARROLLO SOCIAL	22	VIVIENDA Y SERVICIOS A LA COMUNIDAD	226	SERVICIOS COMUNALES	10	Prestación de servicios públicos municipales	E	Prestación de Servicios Públicos	Supervisión y mantenimiento de mercados públicos municipales		SUELDOS BASE AL PERSONAL DE CONTRATO	GASTO CORRIENTE	15	RECURSOS FEDERALES	336,160.00
SUBDIRECCIÓN DE MERCADOS	2	DESARROLLO SOCIAL	22	VIVIENDA Y SERVICIOS A LA COMUNIDAD	226	SERVICIOS COMUNALES	10	Prestación de servicios públicos municipales	E	Prestación de Servicios Públicos	Supervisión y mantenimiento de mercados públicos municipales	13111	QUINQUENIOS PERSONAL SINDICALIZADO	GASTO CORRIENTE	11	RECURSOS FISCALES	86,145.23
SUBDIRECCIÓN DE MERCADOS	2	DESARROLLO SOCIAL	22	VIVIENDA Y SERVICIOS A LA COMUNIDAD	226	SERVICIOS COMUNALES	10	Prestación de servicios públicos municipales	E	Prestación de Servicios Públicos	Supervisión y mantenimiento de mercados públicos municipales		QUINQUENIOS PERSONAL SINDICALIZADO	GASTO CORRIENTE	15	RECURSOS FEDERALES	947,597.53
SUBDIRECCIÓN DE MERCADOS	2	DESARROLLO SOCIAL	22	VIVIENDA Y SERVICIOS A LA COMUNIDAD	226	SERVICIOS COMUNALES	10	Prestación de servicios públicos municipales	E	Prestación de Servicios Públicos	Supervisión y mantenimiento de mercados públicos municipales	13121	QUINQUENIOS PERSONAL DE CONFIANZA	GASTO CORRIENTE	11	RECURSOS FISCALES	10,418.81
SUBDIRECCIÓN DE MERCADOS	2	DESARROLLO SOCIAL	22	VIVIENDA Y SERVICIOS A LA COMUNIDAD	226	SERVICIOS COMUNALES	10	Prestación de servicios públicos municipales	E	Prestación de Servicios Públicos	Supervisión y mantenimiento de mercados públicos municipales		QUINQUENIOS PERSONAL DE CONFIANZA	GASTO CORRIENTE	15	RECURSOS FEDERALES	114,606.91
SUBDIRECCIÓN DE MERCADOS	2	DESARROLLO SOCIAL	22	VIVIENDA Y SERVICIOS A LA COMUNIDAD	226	SERVICIOS COMUNALES	10	Prestación de servicios públicos municipales	E	Prestación de Servicios Públicos	Supervisión y mantenimiento de mercados públicos municipales	13211	PRIMA VACACIONAL	GASTO CORRIENTE	11	RECURSOS FISCALES	41,289.87
SUBDIRECCIÓN DE MERCADOS	2	DESARROLLO SOCIAL	22	VIVIENDA Y SERVICIOS A LA COMUNIDAD	226	SERVICIOS COMUNALES	10	Prestación de servicios públicos municipales	E	Prestación de Servicios Públicos	Supervisión y mantenimiento de mercados públicos municipales		PRIMA VACACIONAL	GASTO CORRIENTE	15	RECURSOS FEDERALES	454,188.57
SUBDIRECCIÓN DE MERCADOS	2	DESARROLLO SOCIAL	22	VIVIENDA Y SERVICIOS A LA COMUNIDAD	226	SERVICIOS COMUNALES	10	Prestación de servicios públicos municipales	E	Prestación de Servicios Públicos	Supervisión y mantenimiento de mercados públicos municipales	13221	GRATIFICACIÓN DE FIN DE AÑO	GASTO CORRIENTE	15	RECURSOS FEDERALES	1,985,556.30
SUBDIRECCIÓN DE MERCADOS	2	DESARROLLO SOCIAL	22	VIVIENDA Y SERVICIOS A LA COMUNIDAD	226	SERVICIOS COMUNALES	10	Prestación de servicios públicos municipales	E	Prestación de Servicios Públicos	Supervisión y mantenimiento de mercados públicos municipales	13311	REMUNERACIONES POR HORAS EXTRAORDINARIAS	GASTO CORRIENTE	11	RECURSOS FISCALES	140,570.91
SUBDIRECCIÓN DE MERCADOS	2	DESARROLLO SOCIAL	22	VIVIENDA Y SERVICIOS A LA COMUNIDAD	226	SERVICIOS COMUNALES	10	Prestación de servicios públicos municipales	E	Prestación de Servicios Públicos	Supervisión y mantenimiento de mercados públicos municipales		REMUNERACIONES POR HORAS EXTRAORDINARIAS	GASTO CORRIENTE	15	RECURSOS FEDERALES	1,546,280.01
SUBDIRECCIÓN DE MERCADOS	2	DESARROLLO SOCIAL	22	VIVIENDA Y SERVICIOS A LA COMUNIDAD	226	SERVICIOS COMUNALES	10	Prestación de servicios públicos municipales	E	Prestación de Servicios Públicos	Supervisión y mantenimiento de mercados públicos municipales	13421	COMPENSACIONES ADICIONALES POR SERVICIOS ESPECIALES	GASTO CORRIENTE	11	RECURSOS FISCALES	88,939.28
SUBDIRECCIÓN DE MERCADOS	2	DESARROLLO SOCIAL	22	VIVIENDA Y SERVICIOS A LA COMUNIDAD	226	SERVICIOS COMUNALES	10	Prestación de servicios públicos	E	Prestación de Servicios Públicos	Supervisión y mantenimiento de mercados públicos municipales		COMPENSACIONES ADICIONALES POR SERVICIOS	GASTO CORRIENTE	15	RECURSOS FEDERALES	978,332.08

DOCUMENTO PARA CONSULTA

Clasificación Administrativa	Clasificación Funcional						Clasificación Programática					Clasificación por Objeto del Gasto		Clasificación por Tipo de Gasto	Sub-Fuente de Financiamiento		Importe
Unidad Responsable	Clave	Finalidad	Clave	Función	Clave	Sub-Función	Clave	Programa	Clave	Sub-Programa	Actividad Programática	No.	Partida Específica	Concepto	Clave	Fuente de Financiamiento	
								municipales					ESPECIALES				
SUBDIRECCIÓN DE MERCADOS	2	DESARROLLO SOCIAL	22	VIVIENDA Y SERVICIOS A LA COMUNIDAD	226	SERVICIOS COMUNALES	10	Prestación de servicios públicos municipales	E	Prestación de Servicios Públicos	Supervisión y mantenimiento de mercados públicos municipales	14111	APORTACIONES DE SEGURIDAD SOCIAL	GASTO CORRIENTE	15	RECURSOS FEDERALES	2,122,767.00
SUBDIRECCIÓN DE MERCADOS	2	DESARROLLO SOCIAL	22	VIVIENDA Y SERVICIOS A LA COMUNIDAD	226	SERVICIOS COMUNALES	10	Prestación de servicios públicos municipales	E	Prestación de Servicios Públicos	Supervisión y mantenimiento de mercados públicos municipales	14121	APORTACIONES PARA CESANTÍA Y VEJEZ	GASTO CORRIENTE	15	RECURSOS FEDERALES	633,185.10
SUBDIRECCIÓN DE MERCADOS	2	DESARROLLO SOCIAL	22	VIVIENDA Y SERVICIOS A LA COMUNIDAD	226	SERVICIOS COMUNALES	10	Prestación de servicios públicos municipales	E	Prestación de Servicios Públicos	Supervisión y mantenimiento de mercados públicos municipales	14311	APORTACIONES AL SISTEMA PARA EL RETIRO	GASTO CORRIENTE	11	RECURSOS FISCALES	24,678.00
SUBDIRECCIÓN DE MERCADOS	2	DESARROLLO SOCIAL	22	VIVIENDA Y SERVICIOS A LA COMUNIDAD	226	SERVICIOS COMUNALES	10	Prestación de servicios públicos municipales	E	Prestación de Servicios Públicos	Supervisión y mantenimiento de mercados públicos municipales		APORTACIONES AL SISTEMA PARA EL RETIRO	GASTO CORRIENTE	15	RECURSOS FEDERALES	271,458.00
SUBDIRECCIÓN DE MERCADOS	2	DESARROLLO SOCIAL	22	VIVIENDA Y SERVICIOS A LA COMUNIDAD	226	SERVICIOS COMUNALES	10	Prestación de servicios públicos municipales	E	Prestación de Servicios Públicos	Supervisión y mantenimiento de mercados públicos municipales	15111	APORTACIONES AL FONDO DE PENSIONES	GASTO CORRIENTE	11	RECURSOS FISCALES	89,833.36
SUBDIRECCIÓN DE MERCADOS	2	DESARROLLO SOCIAL	22	VIVIENDA Y SERVICIOS A LA COMUNIDAD	226	SERVICIOS COMUNALES	10	Prestación de servicios públicos municipales	E	Prestación de Servicios Públicos	Supervisión y mantenimiento de mercados públicos municipales		APORTACIONES AL FONDO DE PENSIONES	GASTO CORRIENTE	15	RECURSOS FEDERALES	988,166.96
SUBDIRECCIÓN DE MERCADOS	2	DESARROLLO SOCIAL	22	VIVIENDA Y SERVICIOS A LA COMUNIDAD	226	SERVICIOS COMUNALES	10	Prestación de servicios públicos municipales	E	Prestación de Servicios Públicos	Supervisión y mantenimiento de mercados públicos municipales	15411	PRESTACIONES CONTRACTUALES	GASTO CORRIENTE	11	RECURSOS FISCALES	485,726.54
SUBDIRECCIÓN DE MERCADOS	2	DESARROLLO SOCIAL	22	VIVIENDA Y SERVICIOS A LA COMUNIDAD	226	SERVICIOS COMUNALES	10	Prestación de servicios públicos municipales	E	Prestación de Servicios Públicos	Supervisión y mantenimiento de mercados públicos municipales		PRESTACIONES CONTRACTUALES	GASTO CORRIENTE	15	RECURSOS FEDERALES	5,342,991.94
SUBDIRECCIÓN DE MERCADOS	2	DESARROLLO SOCIAL	22	VIVIENDA Y SERVICIOS A LA COMUNIDAD	226	SERVICIOS COMUNALES	10	Prestación de servicios públicos municipales	E	Prestación de Servicios Públicos	Supervisión y mantenimiento de mercados públicos municipales	21111	MATERIALES, ÚTILES Y EQUIPOS MENORES DE OFICINA	GASTO CORRIENTE	11	RECURSOS FISCALES	9,280.00
SUBDIRECCIÓN DE MERCADOS	2	DESARROLLO SOCIAL	22	VIVIENDA Y SERVICIOS A LA COMUNIDAD	226	SERVICIOS COMUNALES	10	Prestación de servicios públicos municipales	E	Prestación de Servicios Públicos	Supervisión y mantenimiento de mercados públicos municipales	21411	MATERIALES, ÚTILES Y EQUIPOS MENORES DE TECNOLOGÍAS DE LA INFORMACIÓN Y COMUNICACIONES	GASTO CORRIENTE	11	RECURSOS FISCALES	2,000.00
SUBDIRECCIÓN DE MERCADOS	2	DESARROLLO SOCIAL	22	VIVIENDA Y SERVICIOS A LA COMUNIDAD	226	SERVICIOS COMUNALES	10	Prestación de servicios públicos municipales	E	Prestación de Servicios Públicos	Supervisión y mantenimiento de mercados públicos municipales	21611	MATERIAL DE LIMPIEZA	GASTO CORRIENTE	11	RECURSOS FISCALES	9,280.00
SUBDIRECCIÓN DE MERCADOS	2	DESARROLLO SOCIAL	22	VIVIENDA Y SERVICIOS A LA COMUNIDAD	226	SERVICIOS COMUNALES	10	Prestación de servicios públicos municipales	E	Prestación de Servicios Públicos	Supervisión y mantenimiento de mercados públicos municipales	24911	OTROS MATERIALES Y ARTÍCULOS DE CONSTRUCCIÓN Y REPARACIÓN	GASTO CORRIENTE	11	RECURSOS FISCALES	1,250.00
SUBDIRECCIÓN DE MERCADOS	2	DESARROLLO SOCIAL	22	VIVIENDA Y SERVICIOS A LA COMUNIDAD	226	SERVICIOS COMUNALES	10	Prestación de servicios públicos municipales	E	Prestación de Servicios Públicos	Supervisión y mantenimiento de mercados públicos municipales	31111	ENERGÍA ELÉCTRICA	GASTO CORRIENTE	11	RECURSOS FISCALES	1,554,645.36
SUBDIRECCIÓN DE MERCADOS	2	DESARROLLO SOCIAL	22	VIVIENDA Y SERVICIOS A LA COMUNIDAD	226	SERVICIOS COMUNALES	10	Prestación de servicios públicos municipales	E	Prestación de Servicios Públicos	Supervisión y mantenimiento de mercados públicos municipales	31311	AGUA	GASTO CORRIENTE	11	RECURSOS FISCALES	637,656.00

DOCUMENTO PARA CONSULTA

Clasificación Administrativa	Clasificación Funcional						Clasificación Programática					Clasificación por Objeto del Gasto		Clasificación por Tipo de Gasto	Sub-Fuente de Financiamiento		Importe
Unidad Responsable	Clave	Finalidad	Clave	Función	Clave	Sub-Función	Clave	Programa	Clave	Sub-Programa	Actividad Programática	No.	Partida Especifica	Concepto	Clave	Fuente de Financiamiento	
SUBDIRECCIÓN DE MERCADOS	2	DESARROLLO SOCIAL	22	VIVIENDA Y SERVICIOS A LA COMUNIDAD	226	SERVICIOS COMUNALES	10	Prestación de servicios públicos municipales	E	Prestación de Servicios Públicos	Supervisión y mantenimiento de mercados públicos municipales	31411	TELEFONÍA TRADICIONAL	GASTO CORRIENTE	11	RECURSOS FISCALES	34,295.82
SUBDIRECCIÓN DE MERCADOS	2	DESARROLLO SOCIAL	22	VIVIENDA Y SERVICIOS A LA COMUNIDAD	226	SERVICIOS COMUNALES	10	Prestación de servicios públicos municipales	E	Prestación de Servicios Públicos	Supervisión y mantenimiento de mercados públicos municipales	33611	SERVICIOS DE APOYO ADMINISTRATIVO, TRADUCCIÓN, FOTOCOPIADO E IMPRESIÓN	GASTO CORRIENTE	11	RECURSOS FISCALES	9,396.00
SUBDIRECCIÓN DE MODERNIZACIÓN ADMINISTRATIVA	1	GOBIERNO	13	COORDINACIÓN DE LA POLÍTICA DE GOBIERNO	134	FUNCIÓN PÚBLICA	07	Mejora de la efectividad de la Gestión Pública Municipal	M	Apoyo al proceso presupuestario y para mejorar la eficiencia institucional	Implementación de acciones en materia de tecnológias de la información y comunicación	11321	SUELDOS BASE AL PERSONAL DE CONFIANZA	GASTO CORRIENTE	11	RECURSOS FISCALES	38,399.99
SUBDIRECCIÓN DE MODERNIZACIÓN ADMINISTRATIVA	1	GOBIERNO	13	COORDINACIÓN DE LA POLÍTICA DE GOBIERNO	134	FUNCIÓN PÚBLICA	07	Mejora de la efectividad de la Gestión Pública Municipal	M	Apoyo al proceso presupuestario y para mejorar la eficiencia institucional	Implementación de acciones en materia de tecnológias de la información y comunicación		SUELDOS BASE AL PERSONAL DE CONFIANZA	GASTO CORRIENTE	15	RECURSOS FEDERALES	422,399.89
SUBDIRECCIÓN DE MODERNIZACIÓN ADMINISTRATIVA	1	GOBIERNO	13	COORDINACIÓN DE LA POLÍTICA DE GOBIERNO	134	FUNCIÓN PÚBLICA	07	Mejora de la efectividad de la Gestión Pública Municipal	M	Apoyo al proceso presupuestario y para mejorar la eficiencia institucional	Implementación de acciones en materia de tecnológias de la información y comunicación	12211	SUELDOS BASE AL PERSONAL DE CONTRATO	GASTO CORRIENTE	11	RECURSOS FISCALES	14,140.00
SUBDIRECCIÓN DE MODERNIZACIÓN ADMINISTRATIVA	1	GOBIERNO	13	COORDINACIÓN DE LA POLÍTICA DE GOBIERNO	134	FUNCIÓN PÚBLICA	07	Mejora de la efectividad de la Gestión Pública Municipal	M	Apoyo al proceso presupuestario y para mejorar la eficiencia institucional	Implementación de acciones en materia de tecnológias de la información y comunicación		SUELDOS BASE AL PERSONAL DE CONTRATO	GASTO CORRIENTE	15	RECURSOS FEDERALES	155,540.00
SUBDIRECCIÓN DE MODERNIZACIÓN ADMINISTRATIVA	1	GOBIERNO	13	COORDINACIÓN DE LA POLÍTICA DE GOBIERNO	134	FUNCIÓN PÚBLICA	07	Mejora de la efectividad de la Gestión Pública Municipal	M	Apoyo al proceso presupuestario y para mejorar la eficiencia institucional	Implementación de acciones en materia de tecnológias de la información y comunicación	13121	QUINQUENIOS PERSONAL DE CONFIANZA	GASTO CORRIENTE	11	RECURSOS FISCALES	269.55
SUBDIRECCIÓN DE MODERNIZACIÓN ADMINISTRATIVA	1	GOBIERNO	13	COORDINACIÓN DE LA POLÍTICA DE GOBIERNO	134	FUNCIÓN PÚBLICA	07	Mejora de la efectividad de la Gestión Pública Municipal	M	Apoyo al proceso presupuestario y para mejorar la eficiencia institucional	Implementación de acciones en materia de tecnológias de la información y comunicación		QUINQUENIOS PERSONAL DE CONFIANZA	GASTO CORRIENTE	15	RECURSOS FEDERALES	2,965.05
SUBDIRECCIÓN DE MODERNIZACIÓN ADMINISTRATIVA	1	GOBIERNO	13	COORDINACIÓN DE LA POLÍTICA DE GOBIERNO	134	FUNCIÓN PÚBLICA	07	Mejora de la efectividad de la Gestión Pública Municipal	M	Apoyo al proceso presupuestario y para mejorar la eficiencia institucional	Implementación de acciones en materia de tecnológias de la información y comunicación	13211	PRIMA VACACIONAL	GASTO CORRIENTE	11	RECURSOS FISCALES	1,381.51
SUBDIRECCIÓN DE MODERNIZACIÓN ADMINISTRATIVA	1	GOBIERNO	13	COORDINACIÓN DE LA POLÍTICA DE GOBIERNO	134	FUNCIÓN PÚBLICA	07	Mejora de la efectividad de la Gestión Pública Municipal	M	Apoyo al proceso presupuestario y para mejorar la eficiencia institucional	Implementación de acciones en materia de tecnológias de la información y comunicación		PRIMA VACACIONAL	GASTO CORRIENTE	15	RECURSOS FEDERALES	15,196.61
SUBDIRECCIÓN DE MODERNIZACIÓN ADMINISTRATIVA	1	GOBIERNO	13	COORDINACIÓN DE LA POLÍTICA DE GOBIERNO	134	FUNCIÓN PÚBLICA	07	Mejora de la efectividad de la Gestión Pública	M	Apoyo al proceso presupuestario y para mejorar la	Implementación de acciones en materia de tecnológias de la información	13221	GRATIFICACIÓN DE FIN DE AÑO	GASTO CORRIENTE	15	RECURSOS FEDERALES	103,069.97

DOCUMENTO SOLO PARA CONSULTA

Clasificación Administrativa	Clasificación Funcional						Clasificación Programática					Clasificación por Objeto del Gasto		Clasificación por Tipo de Gasto	Sub-Fuente de Financiamiento		Importe
Unidad Responsable	Clave	Finalidad	Clave	Función	Clave	Sub-Función	Clave	Programa	Clave	Sub-Programa	Actividad Programática	No.	Partida Especifica	Concepto	Clave	Fuente de Financiamiento	
								Municipal		eficiencia institucional	y comunicación						
SUBDIRECCIÓN DE MODERNIZACIÓN ADMINISTRATIVA	1	GOBIERNO	13	COORDINACIÓN DE LA POLÍTICA DE GOBIERNO	134	FUNCIÓN PÚBLICA	07	Mejora de la efectividad de la Gestión Pública Municipal	M	Apoyo al proceso presupuestario y para mejorar la eficiencia institucional	Implementación de acciones en materia de tecnologías de la información y comunicación	13421	COMPENSACIONES ADICIONALES POR SERVICIOS ESPECIALES	GASTO CORRIENTE	11	RECURSOS FISCALES	69,948.54
SUBDIRECCIÓN DE MODERNIZACIÓN ADMINISTRATIVA	1	GOBIERNO	13	COORDINACIÓN DE LA POLÍTICA DE GOBIERNO	134	FUNCIÓN PÚBLICA	07	Mejora de la efectividad de la Gestión Pública Municipal	M	Apoyo al proceso presupuestario y para mejorar la eficiencia institucional	Implementación de acciones en materia de tecnologías de la información y comunicación		COMPENSACIONES ADICIONALES POR SERVICIOS ESPECIALES	GASTO CORRIENTE	15	RECURSOS FEDERALES	769,433.94
SUBDIRECCIÓN DE MODERNIZACIÓN ADMINISTRATIVA	1	GOBIERNO	13	COORDINACIÓN DE LA POLÍTICA DE GOBIERNO	134	FUNCIÓN PÚBLICA	07	Mejora de la efectividad de la Gestión Pública Municipal	M	Apoyo al proceso presupuestario y para mejorar la eficiencia institucional	Implementación de acciones en materia de tecnologías de la información y comunicación	13711	HONORARIOS ESPECIALES	GASTO CORRIENTE	11	RECURSOS FISCALES	7,102,118.76
SUBDIRECCIÓN DE MODERNIZACIÓN ADMINISTRATIVA	1	GOBIERNO	13	COORDINACIÓN DE LA POLÍTICA DE GOBIERNO	134	FUNCIÓN PÚBLICA	07	Mejora de la efectividad de la Gestión Pública Municipal	M	Apoyo al proceso presupuestario y para mejorar la eficiencia institucional	Implementación de acciones en materia de tecnologías de la información y comunicación	14111	APORTACIONES DE SEGURIDAD SOCIAL	GASTO CORRIENTE	15	RECURSOS FEDERALES	141,517.80
SUBDIRECCIÓN DE MODERNIZACIÓN ADMINISTRATIVA	1	GOBIERNO	13	COORDINACIÓN DE LA POLÍTICA DE GOBIERNO	134	FUNCIÓN PÚBLICA	07	Mejora de la efectividad de la Gestión Pública Municipal	M	Apoyo al proceso presupuestario y para mejorar la eficiencia institucional	Implementación de acciones en materia de tecnologías de la información y comunicación	14121	APORTACIONES PARA CESANTÍA Y VEJEZ	GASTO CORRIENTE	15	RECURSOS FEDERALES	42,212.34
SUBDIRECCIÓN DE MODERNIZACIÓN ADMINISTRATIVA	1	GOBIERNO	13	COORDINACIÓN DE LA POLÍTICA DE GOBIERNO	134	FUNCIÓN PÚBLICA	07	Mejora de la efectividad de la Gestión Pública Municipal	M	Apoyo al proceso presupuestario y para mejorar la eficiencia institucional	Implementación de acciones en materia de tecnologías de la información y comunicación	14311	APORTACIONES AL SISTEMA PARA EL RETIRO	GASTO CORRIENTE	11	RECURSOS FISCALES	1,645.20
SUBDIRECCIÓN DE MODERNIZACIÓN ADMINISTRATIVA	1	GOBIERNO	13	COORDINACIÓN DE LA POLÍTICA DE GOBIERNO	134	FUNCIÓN PÚBLICA	07	Mejora de la efectividad de la Gestión Pública Municipal	M	Apoyo al proceso presupuestario y para mejorar la eficiencia institucional	Implementación de acciones en materia de tecnologías de la información y comunicación		APORTACIONES AL SISTEMA PARA EL RETIRO	GASTO CORRIENTE	15	RECURSOS FEDERALES	18,097.20
SUBDIRECCIÓN DE MODERNIZACIÓN ADMINISTRATIVA	1	GOBIERNO	13	COORDINACIÓN DE LA POLÍTICA DE GOBIERNO	134	FUNCIÓN PÚBLICA	07	Mejora de la efectividad de la Gestión Pública Municipal	M	Apoyo al proceso presupuestario y para mejorar la eficiencia institucional	Implementación de acciones en materia de tecnologías de la información y comunicación	15111	APORTACIONES AL FONDO DE PENSIONES	GASTO CORRIENTE	11	RECURSOS FISCALES	4,607.99
SUBDIRECCIÓN DE MODERNIZACIÓN ADMINISTRATIVA	1	GOBIERNO	13	COORDINACIÓN DE LA POLÍTICA DE GOBIERNO	134	FUNCIÓN PÚBLICA	07	Mejora de la efectividad de la Gestión Pública Municipal	M	Apoyo al proceso presupuestario y para mejorar la eficiencia institucional	Implementación de acciones en materia de tecnologías de la información y comunicación		APORTACIONES AL FONDO DE PENSIONES	GASTO CORRIENTE	15	RECURSOS FEDERALES	50,687.89
SUBDIRECCIÓN DE MODERNIZACIÓN ADMINISTRATIVA	1	GOBIERNO	13	COORDINACIÓN DE LA POLÍTICA DE GOBIERNO	134	FUNCIÓN PÚBLICA	07	Mejora de la efectividad de la Gestión Pública Municipal	M	Apoyo al proceso presupuestario y para mejorar la eficiencia	Implementación de acciones en materia de tecnologías de la información y	15411	PRESTACIONES CONTRACTUALES	GASTO CORRIENTE	11	RECURSOS FISCALES	12,765.74

DOCUMENTO SOLO PARA CONSULTA

Clasificación Administrativa	Clasificación Funcional						Clasificación Programática					Clasificación por Objeto del Gasto		Clasificación por Tipo de Gasto	Sub-Fuente de Financiamiento		Importe
Unidad Responsable	Clave	Finalidad	Clave	Función	Clave	Sub-Función	Clave	Programa	Clave	Sub-Programa	Actividad Programática	No.	Partida Específica	Concepto	Clave	Fuente de Financiamiento	
										institucional	comunicación						
SUBDIRECCIÓN DE MODERNIZACIÓN ADMINISTRATIVA	1	GOBIERNO	13	COORDINACIÓN DE LA POLÍTICA DE GOBIERNO	134	FUNCIÓN PÚBLICA	07	Mejora de la efectividad de la Gestión Pública Municipal	M	Apoyo al proceso presupuestario y para mejorar la eficiencia institucional	Implementación de acciones en materia de tecnológias de la información y comunicación		PRESTACIONES CONTRACTUALES	GASTO CORRIENTE	15	RECURSOS FEDERALES	140,423.14
SUBDIRECCIÓN DE MODERNIZACIÓN ADMINISTRATIVA	1	GOBIERNO	13	COORDINACIÓN DE LA POLÍTICA DE GOBIERNO	134	FUNCIÓN PÚBLICA	07	Mejora de la efectividad de la Gestión Pública Municipal	M	Apoyo al proceso presupuestario y para mejorar la eficiencia institucional	Implementación de acciones en materia de tecnológias de la información y comunicación	21611	MATERIAL DE LIMPIEZA	GASTO CORRIENTE	11	RECURSOS FISCALES	7,000.00
SUBDIRECCIÓN DE MODERNIZACIÓN ADMINISTRATIVA	1	GOBIERNO	13	COORDINACIÓN DE LA POLÍTICA DE GOBIERNO	134	FUNCIÓN PÚBLICA	07	Mejora de la efectividad de la Gestión Pública Municipal	M	Apoyo al proceso presupuestario y para mejorar la eficiencia institucional	Implementación de acciones en materia de tecnológias de la información y comunicación	21711	MATERIALES Y ÚTILES DE ENSEÑANZA	GASTO CORRIENTE	11	RECURSOS FISCALES	5,000.00
SUBDIRECCIÓN DE MODERNIZACIÓN ADMINISTRATIVA	1	GOBIERNO	13	COORDINACIÓN DE LA POLÍTICA DE GOBIERNO	134	FUNCIÓN PÚBLICA	07	Mejora de la efectividad de la Gestión Pública Municipal	M	Apoyo al proceso presupuestario y para mejorar la eficiencia institucional	Implementación de acciones en materia de tecnológias de la información y comunicación	22111	PRODUCTOS ALIMENTICIOS PARA PERSONAS	GASTO CORRIENTE	11	RECURSOS FISCALES	5,500.00
SUBDIRECCIÓN DE MODERNIZACIÓN ADMINISTRATIVA	1	GOBIERNO	13	COORDINACIÓN DE LA POLÍTICA DE GOBIERNO	134	FUNCIÓN PÚBLICA	07	Mejora de la efectividad de la Gestión Pública Municipal	M	Apoyo al proceso presupuestario y para mejorar la eficiencia institucional	Implementación de acciones en materia de tecnológias de la información y comunicación	25911	OTROS PRODUCTOS QUÍMICOS	GASTO CORRIENTE	11	RECURSOS FISCALES	4,000.00
SUBDIRECCIÓN DE MODERNIZACIÓN ADMINISTRATIVA	1	GOBIERNO	13	COORDINACIÓN DE LA POLÍTICA DE GOBIERNO	134	FUNCIÓN PÚBLICA	07	Mejora de la efectividad de la Gestión Pública Municipal	M	Apoyo al proceso presupuestario y para mejorar la eficiencia institucional	Implementación de acciones en materia de tecnológias de la información y comunicación	26111	COMBUSTIBLES, LUBRICANTES Y ADITIVOS	GASTO CORRIENTE	11	RECURSOS FISCALES	2,400.00
SUBDIRECCIÓN DE MODERNIZACIÓN ADMINISTRATIVA	1	GOBIERNO	13	COORDINACIÓN DE LA POLÍTICA DE GOBIERNO	134	FUNCIÓN PÚBLICA	07	Mejora de la efectividad de la Gestión Pública Municipal	M	Apoyo al proceso presupuestario y para mejorar la eficiencia institucional	Implementación de acciones en materia de tecnológias de la información y comunicación	29411	REFACCIONES Y ACCESORIOS MENORES DE EQUIPO DE CÓMPUTO Y TECNOLOGÍAS DE LA INFORMACIÓN	GASTO CORRIENTE	11	RECURSOS FISCALES	10,000.00
SUBDIRECCIÓN DE MODERNIZACIÓN ADMINISTRATIVA	1	GOBIERNO	13	COORDINACIÓN DE LA POLÍTICA DE GOBIERNO	134	FUNCIÓN PÚBLICA	07	Mejora de la efectividad de la Gestión Pública Municipal	M	Apoyo al proceso presupuestario y para mejorar la eficiencia institucional	Implementación de acciones en materia de tecnológias de la información y comunicación	31411	TELEFONÍA TRADICIONAL	GASTO CORRIENTE	11	RECURSOS FISCALES	18,031.50
SUBDIRECCIÓN DE MODERNIZACIÓN ADMINISTRATIVA	1	GOBIERNO	13	COORDINACIÓN DE LA POLÍTICA DE GOBIERNO	134	FUNCIÓN PÚBLICA	07	Mejora de la efectividad de la Gestión Pública Municipal	M	Apoyo al proceso presupuestario y para mejorar la eficiencia institucional	Implementación de acciones en materia de tecnológias de la información y comunicación	31711	SERVICIOS DE ACCESO DE INTERNET, REDES Y PROCESAMIENTO DE INFORMACIÓN	GASTO CORRIENTE	11	RECURSOS FISCALES	10,776.00
SUBDIRECCIÓN DE MODERNIZACIÓN ADMINISTRATIVA	1	GOBIERNO	13	COORDINACIÓN DE LA POLÍTICA DE GOBIERNO	134	FUNCIÓN PÚBLICA	07	Mejora de la efectividad de la Gestión Pública Municipal	M	Apoyo al proceso presupuestario y para mejorar la eficiencia	Implementación de acciones en materia de tecnológias de la información y	33411	SERVICIOS DE CAPACITACIÓN	GASTO CORRIENTE	11	RECURSOS FISCALES	4,541.25

DOCUMENTO SÓLO PARA CONSULTA

Clasificación Administrativa	Clasificación Funcional						Clasificación Programática					Clasificación por Objeto del Gasto		Clasificación por Tipo de Gasto	Sub-Fuente de Financiamiento		Importe
Unidad Responsable	Clave	Finalidad	Clave	Función	Clave	Sub-Función	Clave	Programa	Clave	Sub-Programa	Actividad Programática	No.	Partida Específica	Concepto	Clave	Fuente de Financiamiento	
										institucional	comunicación						
SUBDIRECCIÓN DE MODERNIZACIÓN ADMINISTRATIVA	1	GOBIERNO	13	COORDINACIÓN DE LA POLITICA DE GOBIERNO	134	FUNCIÓN PÚBLICA	07	Mejora de la efectividad de la Gestión Pública Municipal	M	Apoyo al proceso presupuestario y para mejorar la eficiencia institucional	Implementación de acciones en materia de tecnológias de la información y comunicación	37511	VIÁTICOS EN EL PAÍS	GASTO CORRIENTE	11	RECURSOS FISCALES	2,500.00
SUBDIRECCIÓN DE NORMATIVIDAD Y REGULACIÓN DE LA ACTIVIDAD EMPRESARIAL	3	DESARROLLO ECONÓMICO	31	ASUNTOS ECONÓMICOS, COMERCIALES Y LABORALES EN GENERAL	312	ASUNTOS LABORALES GENERALES	13	Impulso a la competitividad y desarrollo económico	F	Promoción y fomento	Normatividad y regulación de la actividad empresarial	11321	SUELDOS BASE AL PERSONAL DE CONFIANZA	GASTO CORRIENTE	11	RECURSOS FISCALES	18,970.25
SUBDIRECCIÓN DE NORMATIVIDAD Y REGULACIÓN DE LA ACTIVIDAD EMPRESARIAL	3	DESARROLLO ECONÓMICO	31	ASUNTOS ECONÓMICOS, COMERCIALES Y LABORALES EN GENERAL	312	ASUNTOS LABORALES GENERALES	13	Impulso a la competitividad y desarrollo económico	F	Promoción y fomento	Normatividad y regulación de la actividad empresarial		SUELDOS BASE AL PERSONAL DE CONFIANZA	GASTO CORRIENTE	15	RECURSOS FEDERALES	208,672.75
SUBDIRECCIÓN DE NORMATIVIDAD Y REGULACIÓN DE LA ACTIVIDAD EMPRESARIAL	3	DESARROLLO ECONÓMICO	31	ASUNTOS ECONÓMICOS, COMERCIALES Y LABORALES EN GENERAL	312	ASUNTOS LABORALES GENERALES	13	Impulso a la competitividad y desarrollo económico	F	Promoción y fomento	Normatividad y regulación de la actividad empresarial	13211	PRIMA VACACIONAL	GASTO CORRIENTE	11	RECURSOS FISCALES	663.96
SUBDIRECCIÓN DE NORMATIVIDAD Y REGULACIÓN DE LA ACTIVIDAD EMPRESARIAL	3	DESARROLLO ECONÓMICO	31	ASUNTOS ECONÓMICOS, COMERCIALES Y LABORALES EN GENERAL	312	ASUNTOS LABORALES GENERALES	13	Impulso a la competitividad y desarrollo económico	F	Promoción y fomento	Normatividad y regulación de la actividad empresarial		PRIMA VACACIONAL	GASTO CORRIENTE	15	RECURSOS FEDERALES	7,303.56
SUBDIRECCIÓN DE NORMATIVIDAD Y REGULACIÓN DE LA ACTIVIDAD EMPRESARIAL	3	DESARROLLO ECONÓMICO	31	ASUNTOS ECONÓMICOS, COMERCIALES Y LABORALES EN GENERAL	312	ASUNTOS LABORALES GENERALES	13	Impulso a la competitividad y desarrollo económico	F	Promoción y fomento	Normatividad y regulación de la actividad empresarial	13221	GRATIFICACIÓN DE FIN DE AÑO	GASTO CORRIENTE	15	RECURSOS FEDERALES	47,425.61
SUBDIRECCIÓN DE NORMATIVIDAD Y REGULACIÓN DE LA ACTIVIDAD EMPRESARIAL	3	DESARROLLO ECONÓMICO	31	ASUNTOS ECONÓMICOS, COMERCIALES Y LABORALES EN GENERAL	312	ASUNTOS LABORALES GENERALES	13	Impulso a la competitividad y desarrollo económico	F	Promoción y fomento	Normatividad y regulación de la actividad empresarial	13421	COMPENSACIONES ADICIONALES POR SERVICIOS ESPECIALES	GASTO CORRIENTE	11	RECURSOS FISCALES	38,688.86
SUBDIRECCIÓN DE NORMATIVIDAD Y REGULACIÓN DE LA ACTIVIDAD EMPRESARIAL	3	DESARROLLO ECONÓMICO	31	ASUNTOS ECONÓMICOS, COMERCIALES Y LABORALES EN GENERAL	312	ASUNTOS LABORALES GENERALES	13	Impulso a la competitividad y desarrollo económico	F	Promoción y fomento	Normatividad y regulación de la actividad empresarial		COMPENSACIONES ADICIONALES POR SERVICIOS ESPECIALES	GASTO CORRIENTE	15	RECURSOS FEDERALES	425,577.46
SUBDIRECCIÓN DE NORMATIVIDAD Y REGULACIÓN DE LA ACTIVIDAD EMPRESARIAL	3	DESARROLLO ECONÓMICO	31	ASUNTOS ECONÓMICOS, COMERCIALES Y LABORALES EN GENERAL	312	ASUNTOS LABORALES GENERALES	13	Impulso a la competitividad y desarrollo económico	F	Promoción y fomento	Normatividad y regulación de la actividad empresarial	14111	APORTACIONES DE SEGURIDAD SOCIAL	GASTO CORRIENTE	15	RECURSOS FEDERALES	47,172.60
SUBDIRECCIÓN DE NORMATIVIDAD Y REGULACIÓN DE LA ACTIVIDAD EMPRESARIAL	3	DESARROLLO ECONÓMICO	31	ASUNTOS ECONÓMICOS, COMERCIALES Y LABORALES EN GENERAL	312	ASUNTOS LABORALES GENERALES	13	Impulso a la competitividad y desarrollo económico	F	Promoción y fomento	Normatividad y regulación de la actividad empresarial	14121	APORTACIONES PARA CESANTÍA Y VEJEZ	GASTO CORRIENTE	15	RECURSOS FEDERALES	14,070.78
SUBDIRECCIÓN DE NORMATIVIDAD Y REGULACIÓN DE LA ACTIVIDAD EMPRESARIAL	3	DESARROLLO ECONÓMICO	31	ASUNTOS ECONÓMICOS, COMERCIALES Y LABORALES EN GENERAL	312	ASUNTOS LABORALES GENERALES	13	Impulso a la competitividad y desarrollo económico	F	Promoción y fomento	Normatividad y regulación de la actividad empresarial	14311	APORTACIONES AL SISTEMA PARA EL RETIRO	GASTO CORRIENTE	11	RECURSOS FISCALES	548.40

DOCUMENTO SOLO PARA CONSULTA

Clasificación Administrativa	Clasificación Funcional						Clasificación Programática					Clasificación por Objeto del Gasto		Clasificación por Tipo de Gasto	Sub-Fuente de Financiamiento		Importe
Unidad Responsable	Clave	Finalidad	Clave	Función	Clave	Sub-Función	Clave	Programa	Clave	Sub-Programa	Actividad Programática	No.	Partida Específica	Concepto	Clave	Fuente de Financiamiento	
SUBDIRECCIÓN DE NORMATIVIDAD Y REGULACIÓN DE LA ACTIVIDAD EMPRESARIAL	3	DESARROLLO ECONÓMICO	31	ASUNTOS ECONÓMICOS, COMERCIALES Y LABORALES EN GENERAL	312	ASUNTOS LABORALES GENERALES	13	Impulso a la competitividad y desarrollo económico	F	Promoción y fomento	Normatividad y regulación de la actividad empresarial		APORTACIONES AL SISTEMA PARA EL RETIRO	GASTO CORRIENTE	15	RECURSOS FEDERALES	6,032.40
SUBDIRECCIÓN DE NORMATIVIDAD Y REGULACIÓN DE LA ACTIVIDAD EMPRESARIAL	3	DESARROLLO ECONÓMICO	31	ASUNTOS ECONÓMICOS, COMERCIALES Y LABORALES EN GENERAL	312	ASUNTOS LABORALES GENERALES	13	Impulso a la competitividad y desarrollo económico	F	Promoción y fomento	Normatividad y regulación de la actividad empresarial	15111	APORTACIONES AL FONDO DE PENSIONES	GASTO CORRIENTE	11	RECURSOS FISCALES	2,276.43
SUBDIRECCIÓN DE NORMATIVIDAD Y REGULACIÓN DE LA ACTIVIDAD EMPRESARIAL	3	DESARROLLO ECONÓMICO	31	ASUNTOS ECONÓMICOS, COMERCIALES Y LABORALES EN GENERAL	312	ASUNTOS LABORALES GENERALES	13	Impulso a la competitividad y desarrollo económico	F	Promoción y fomento	Normatividad y regulación de la actividad empresarial		APORTACIONES AL FONDO DE PENSIONES	GASTO CORRIENTE	15	RECURSOS FEDERALES	25,040.73
SUBDIRECCIÓN DE NORMATIVIDAD Y REGULACIÓN DE LA ACTIVIDAD EMPRESARIAL	3	DESARROLLO ECONÓMICO	31	ASUNTOS ECONÓMICOS, COMERCIALES Y LABORALES EN GENERAL	312	ASUNTOS LABORALES GENERALES	13	Impulso a la competitividad y desarrollo económico	F	Promoción y fomento	Normatividad y regulación de la actividad empresarial	15411	PRESTACIONES CONTRACTUALES	GASTO CORRIENTE	11	RECURSOS FISCALES	5,245.61
SUBDIRECCIÓN DE NORMATIVIDAD Y REGULACIÓN DE LA ACTIVIDAD EMPRESARIAL	3	DESARROLLO ECONÓMICO	31	ASUNTOS ECONÓMICOS, COMERCIALES Y LABORALES EN GENERAL	312	ASUNTOS LABORALES GENERALES	13	Impulso a la competitividad y desarrollo económico	F	Promoción y fomento	Normatividad y regulación de la actividad empresarial		PRESTACIONES CONTRACTUALES	GASTO CORRIENTE	15	RECURSOS FEDERALES	57,701.71
SUBDIRECCIÓN DE NORMATIVIDAD Y REGULACIÓN DE LA ACTIVIDAD EMPRESARIAL	3	DESARROLLO ECONÓMICO	31	ASUNTOS ECONÓMICOS, COMERCIALES Y LABORALES EN GENERAL	312	ASUNTOS LABORALES GENERALES	13	Impulso a la competitividad y desarrollo económico	F	Promoción y fomento	Normatividad y regulación de la actividad empresarial	21111	MATERIALES, ÚTILES Y EQUIPOS MENORES DE OFICINA	GASTO CORRIENTE	11	RECURSOS FISCALES	4,500.00
SUBDIRECCIÓN DE NORMATIVIDAD Y REGULACIÓN DE LA ACTIVIDAD EMPRESARIAL	3	DESARROLLO ECONÓMICO	31	ASUNTOS ECONÓMICOS, COMERCIALES Y LABORALES EN GENERAL	312	ASUNTOS LABORALES GENERALES	13	Impulso a la competitividad y desarrollo económico	F	Promoción y fomento	Normatividad y regulación de la actividad empresarial	21411	MATERIALES, ÚTILES Y EQUIPOS MENORES DE TECNOLOGÍAS DE LA INFORMACIÓN Y COMUNICACIONES	GASTO CORRIENTE	11	RECURSOS FISCALES	1,000.00
SUBDIRECCIÓN DE NORMATIVIDAD Y REGULACIÓN DE LA ACTIVIDAD EMPRESARIAL	3	DESARROLLO ECONÓMICO	31	ASUNTOS ECONÓMICOS, COMERCIALES Y LABORALES EN GENERAL	312	ASUNTOS LABORALES GENERALES	13	Impulso a la competitividad y desarrollo económico	F	Promoción y fomento	Normatividad y regulación de la actividad empresarial	27211	PRENDAS DE SEGURIDAD Y PROTECCIÓN PERSONAL	GASTO CORRIENTE	11	RECURSOS FISCALES	2,000.00
SUBDIRECCIÓN DE NORMATIVIDAD Y REGULACIÓN DE LA ACTIVIDAD EMPRESARIAL	3	DESARROLLO ECONÓMICO	31	ASUNTOS ECONÓMICOS, COMERCIALES Y LABORALES EN GENERAL	312	ASUNTOS LABORALES GENERALES	13	Impulso a la competitividad y desarrollo económico	F	Promoción y fomento	Normatividad y regulación de la actividad empresarial	31111	ENERGÍA ELÉCTRICA	GASTO CORRIENTE	11	RECURSOS FISCALES	34,062.08
SUBDIRECCIÓN DE NORMATIVIDAD Y REGULACIÓN DE LA ACTIVIDAD EMPRESARIAL	3	DESARROLLO ECONÓMICO	31	ASUNTOS ECONÓMICOS, COMERCIALES Y LABORALES EN GENERAL	312	ASUNTOS LABORALES GENERALES	13	Impulso a la competitividad y desarrollo económico	F	Promoción y fomento	Normatividad y regulación de la actividad empresarial	31311	AGUA	GASTO CORRIENTE	11	RECURSOS FISCALES	6,086.00
SUBDIRECCIÓN DE NORMATIVIDAD Y REGULACIÓN DE LA ACTIVIDAD EMPRESARIAL	3	DESARROLLO ECONÓMICO	31	ASUNTOS ECONÓMICOS, COMERCIALES Y LABORALES EN GENERAL	312	ASUNTOS LABORALES GENERALES	13	Impulso a la competitividad y desarrollo económico	F	Promoción y fomento	Normatividad y regulación de la actividad empresarial	31411	TELEFONÍA TRADICIONAL	GASTO CORRIENTE	11	RECURSOS FISCALES	21,066.66
SUBDIRECCIÓN DE NORMATIVIDAD Y REGULACIÓN DE LA ACTIVIDAD EMPRESARIAL	3	DESARROLLO ECONÓMICO	31	ASUNTOS ECONÓMICOS, COMERCIALES Y LABORALES EN GENERAL	312	ASUNTOS LABORALES GENERALES	13	Impulso a la competitividad y desarrollo económico	F	Promoción y fomento	Normatividad y regulación de la actividad empresarial	32911	OTROS ARRENDAMIENTOS	GASTO CORRIENTE	11	RECURSOS FISCALES	32,585.28

DOCUMENTO SOLO PARA CONSULTA

Clasificación Administrativa	Clasificación Funcional						Clasificación Programática					Clasificación por Objeto del Gasto		Clasificación por Tipo de Gasto	Sub-Fuente de Financiamiento		Importe
Unidad Responsable	Clave	Finalidad	Clave	Función	Clave	Sub-Función	Clave	Programa	Clave	Sub-Programa	Actividad Programática	No.	Partida Específica	Concepto	Clave	Fuente de Financiamiento	
SUBDIRECCIÓN DE NORMATIVIDAD Y REGULACIÓN DE LA ACTIVIDAD EMPRESARIAL	3	DESARROLLO ECONÓMICO	31	ASUNTOS ECONÓMICOS, COMERCIALES Y LABORALES EN GENERAL	312	ASUNTOS LABORALES GENERALES	13	Impulso a la competitividad y desarrollo económico	F	Promoción y fomento	Normatividad y regulación de la actividad empresarial	33611	SERVICIOS DE APOYO ADMINISTRATIVO, TRADUCCIÓN, FOTOCOPIADO E IMPRESIÓN	GASTO CORRIENTE	11	RECURSOS FISCALES	50,885.22
SUBDIRECCIÓN DE PATRIMONIO Y MANTENIMIENTO DE BIENES MUEBLES	1	GOBIERNO	13	COORDINACIÓN DE LA POLÍTICA DE GOBIERNO	134	FUNCIÓN PÚBLICA	07	Mejora de la efectividad de la Gestión Pública Municipal	M	Apoyo al proceso presupuestario y para mejorar la eficiencia institucional	Actualización de los inventarios de bienes muebles e inmuebles	11311	SUELDOS BASE AL PERSONAL SINDICALIZADO	GASTO CORRIENTE	11	RECURSOS FISCALES	95,786.18
SUBDIRECCIÓN DE PATRIMONIO Y MANTENIMIENTO DE BIENES MUEBLES	1	GOBIERNO	13	COORDINACIÓN DE LA POLÍTICA DE GOBIERNO	134	FUNCIÓN PÚBLICA	07	Mejora de la efectividad de la Gestión Pública Municipal	M	Apoyo al proceso presupuestario y para mejorar la eficiencia institucional	Actualización de los inventarios de bienes muebles e inmuebles		SUELDOS BASE AL PERSONAL SINDICALIZADO	GASTO CORRIENTE	15	RECURSOS FEDERALES	1,053,647.98
SUBDIRECCIÓN DE PATRIMONIO Y MANTENIMIENTO DE BIENES MUEBLES	1	GOBIERNO	13	COORDINACIÓN DE LA POLÍTICA DE GOBIERNO	134	FUNCIÓN PÚBLICA	07	Mejora de la efectividad de la Gestión Pública Municipal	M	Apoyo al proceso presupuestario y para mejorar la eficiencia institucional	Actualización de los inventarios de bienes muebles e inmuebles	11321	SUELDOS BASE AL PERSONAL DE CONFIANZA	GASTO CORRIENTE	11	RECURSOS FISCALES	35,190.58
SUBDIRECCIÓN DE PATRIMONIO Y MANTENIMIENTO DE BIENES MUEBLES	1	GOBIERNO	13	COORDINACIÓN DE LA POLÍTICA DE GOBIERNO	134	FUNCIÓN PÚBLICA	07	Mejora de la efectividad de la Gestión Pública Municipal	M	Apoyo al proceso presupuestario y para mejorar la eficiencia institucional	Actualización de los inventarios de bienes muebles e inmuebles		SUELDOS BASE AL PERSONAL DE CONFIANZA	GASTO CORRIENTE	15	RECURSOS FEDERALES	387,096.38
SUBDIRECCIÓN DE PATRIMONIO Y MANTENIMIENTO DE BIENES MUEBLES	1	GOBIERNO	13	COORDINACIÓN DE LA POLÍTICA DE GOBIERNO	134	FUNCIÓN PÚBLICA	07	Mejora de la efectividad de la Gestión Pública Municipal	M	Apoyo al proceso presupuestario y para mejorar la eficiencia institucional	Actualización de los inventarios de bienes muebles e inmuebles	12211	SUELDOS BASE AL PERSONAL DE CONTRATO	GASTO CORRIENTE	11	RECURSOS FISCALES	21,780.00
SUBDIRECCIÓN DE PATRIMONIO Y MANTENIMIENTO DE BIENES MUEBLES	1	GOBIERNO	13	COORDINACIÓN DE LA POLÍTICA DE GOBIERNO	134	FUNCIÓN PÚBLICA	07	Mejora de la efectividad de la Gestión Pública Municipal	M	Apoyo al proceso presupuestario y para mejorar la eficiencia institucional	Actualización de los inventarios de bienes muebles e inmuebles		SUELDOS BASE AL PERSONAL DE CONTRATO	GASTO CORRIENTE	15	RECURSOS FEDERALES	239,580.00
SUBDIRECCIÓN DE PATRIMONIO Y MANTENIMIENTO DE BIENES MUEBLES	1	GOBIERNO	13	COORDINACIÓN DE LA POLÍTICA DE GOBIERNO	134	FUNCIÓN PÚBLICA	07	Mejora de la efectividad de la Gestión Pública Municipal	M	Apoyo al proceso presupuestario y para mejorar la eficiencia institucional	Actualización de los inventarios de bienes muebles e inmuebles	13111	QUINQUENIOS PERSONAL SINDICALIZADO	GASTO CORRIENTE	11	RECURSOS FISCALES	17,856.42
SUBDIRECCIÓN DE PATRIMONIO Y MANTENIMIENTO DE BIENES MUEBLES	1	GOBIERNO	13	COORDINACIÓN DE LA POLÍTICA DE GOBIERNO	134	FUNCIÓN PÚBLICA	07	Mejora de la efectividad de la Gestión Pública Municipal	M	Apoyo al proceso presupuestario y para mejorar la eficiencia institucional	Actualización de los inventarios de bienes muebles e inmuebles		QUINQUENIOS PERSONAL SINDICALIZADO	GASTO CORRIENTE	15	RECURSOS FEDERALES	196,420.62
SUBDIRECCIÓN DE PATRIMONIO Y MANTENIMIENTO DE BIENES MUEBLES	1	GOBIERNO	13	COORDINACIÓN DE LA POLÍTICA DE GOBIERNO	134	FUNCIÓN PÚBLICA	07	Mejora de la efectividad de la Gestión Pública Municipal	M	Apoyo al proceso presupuestario y para mejorar la eficiencia institucional	Actualización de los inventarios de bienes muebles e inmuebles	13121	QUINQUENIOS PERSONAL DE CONFIANZA	GASTO CORRIENTE	11	RECURSOS FISCALES	1,988.94
SUBDIRECCIÓN DE PATRIMONIO Y MANTENIMIENTO	1	GOBIERNO	13	COORDINACIÓN DE LA POLÍTICA DE GOBIERNO	134	FUNCIÓN PÚBLICA	07	Mejora de la efectividad de la	M	Apoyo al proceso presupuesta	Actualización de los inventarios de bienes muebles e inmuebles		QUINQUENIOS PERSONAL DE CONFIANZA	GASTO CORRIENTE	15	RECURSOS FEDERALES	21,878.34

DOCUMENTO SOLO PARA CONSULTA

Clasificación Administrativa	Clasificación Funcional						Clasificación Programática					Clasificación por Objeto del Gasto		Clasificación por Tipo de Gasto	Sub-Fuente de Financiamiento		Importe
Unidad Responsable	Clave	Finalidad	Clave	Función	Clave	Sub-Función	Clave	Programa	Clave	Sub-Programa	Actividad Programática	No.	Partida Específica	Concepto	Clave	Fuente de Financiamiento	
DE BIENES MUEBLES								Gestión Pública Municipal		rio y para mejorar la eficiencia institucional							
SUBDIRECCIÓN DE PATRIMONIO Y MANTENIMIENTO DE BIENES MUEBLES	1	GOBIERNO	13	COORDINACIÓN DE LA POLÍTICA DE GOBIERNO	134	FUNCIÓN PÚBLICA	07	Mejora de la efectividad de la Gestión Pública Municipal	M	Apoyo al proceso presupuestario y para mejorar la eficiencia institucional	Actualización de los inventarios de bienes muebles e inmuebles	13211	PRIMA VACACIONAL	GASTO CORRIENTE	11	RECURSOS FISCALES	7,284.73
SUBDIRECCIÓN DE PATRIMONIO Y MANTENIMIENTO DE BIENES MUEBLES	1	GOBIERNO	13	COORDINACIÓN DE LA POLÍTICA DE GOBIERNO	134	FUNCIÓN PÚBLICA	07	Mejora de la efectividad de la Gestión Pública Municipal	M	Apoyo al proceso presupuestario y para mejorar la eficiencia institucional	Actualización de los inventarios de bienes muebles e inmuebles		PRIMA VACACIONAL	GASTO CORRIENTE	15	RECURSOS FEDERALES	80,132.03
SUBDIRECCIÓN DE PATRIMONIO Y MANTENIMIENTO DE BIENES MUEBLES	1	GOBIERNO	13	COORDINACIÓN DE LA POLÍTICA DE GOBIERNO	134	FUNCIÓN PÚBLICA	07	Mejora de la efectividad de la Gestión Pública Municipal	M	Apoyo al proceso presupuestario y para mejorar la eficiencia institucional	Actualización de los inventarios de bienes muebles e inmuebles	13221	GRATIFICACIÓN DE FIN DE AÑO	GASTO CORRIENTE	15	RECURSOS FEDERALES	341,524.70
SUBDIRECCIÓN DE PATRIMONIO Y MANTENIMIENTO DE BIENES MUEBLES	1	GOBIERNO	13	COORDINACIÓN DE LA POLÍTICA DE GOBIERNO	134	FUNCIÓN PÚBLICA	07	Mejora de la efectividad de la Gestión Pública Municipal	M	Apoyo al proceso presupuestario y para mejorar la eficiencia institucional	Actualización de los inventarios de bienes muebles e inmuebles	13421	COMPENSACIONES ADICIONALES POR SERVICIOS ESPECIALES	GASTO CORRIENTE	11	RECURSOS FISCALES	53,730.83
SUBDIRECCIÓN DE PATRIMONIO Y MANTENIMIENTO DE BIENES MUEBLES	1	GOBIERNO	13	COORDINACIÓN DE LA POLÍTICA DE GOBIERNO	134	FUNCIÓN PÚBLICA	07	Mejora de la efectividad de la Gestión Pública Municipal	M	Apoyo al proceso presupuestario y para mejorar la eficiencia institucional	Actualización de los inventarios de bienes muebles e inmuebles		COMPENSACIONES ADICIONALES POR SERVICIOS ESPECIALES	GASTO CORRIENTE	15	RECURSOS FEDERALES	591,039.13
SUBDIRECCIÓN DE PATRIMONIO Y MANTENIMIENTO DE BIENES MUEBLES	1	GOBIERNO	13	COORDINACIÓN DE LA POLÍTICA DE GOBIERNO	134	FUNCIÓN PÚBLICA	07	Mejora de la efectividad de la Gestión Pública Municipal	M	Apoyo al proceso presupuestario y para mejorar la eficiencia institucional	Actualización de los inventarios de bienes muebles e inmuebles	14111	APORTACIONES DE SEGURIDAD SOCIAL	GASTO CORRIENTE	15	RECURSOS FEDERALES	393,105.00
SUBDIRECCIÓN DE PATRIMONIO Y MANTENIMIENTO DE BIENES MUEBLES	1	GOBIERNO	13	COORDINACIÓN DE LA POLÍTICA DE GOBIERNO	134	FUNCIÓN PÚBLICA	07	Mejora de la efectividad de la Gestión Pública Municipal	M	Apoyo al proceso presupuestario y para mejorar la eficiencia institucional	Actualización de los inventarios de bienes muebles e inmuebles	14121	APORTACIONES PARA CESANTÍA Y VEJEZ	GASTO CORRIENTE	15	RECURSOS FEDERALES	117,256.50
SUBDIRECCIÓN DE PATRIMONIO Y MANTENIMIENTO DE BIENES MUEBLES	1	GOBIERNO	13	COORDINACIÓN DE LA POLÍTICA DE GOBIERNO	134	FUNCIÓN PÚBLICA	07	Mejora de la efectividad de la Gestión Pública Municipal	M	Apoyo al proceso presupuestario y para mejorar la eficiencia institucional	Actualización de los inventarios de bienes muebles e inmuebles	14311	APORTACIONES AL SISTEMA PARA EL RETIRO	GASTO CORRIENTE	11	RECURSOS FISCALES	4,570.00
SUBDIRECCIÓN DE PATRIMONIO Y MANTENIMIENTO DE BIENES MUEBLES	1	GOBIERNO	13	COORDINACIÓN DE LA POLÍTICA DE GOBIERNO	134	FUNCIÓN PÚBLICA	07	Mejora de la efectividad de la Gestión Pública Municipal	M	Apoyo al proceso presupuestario y para mejorar la eficiencia institucional	Actualización de los inventarios de bienes muebles e inmuebles		APORTACIONES AL SISTEMA PARA EL RETIRO	GASTO CORRIENTE	15	RECURSOS FEDERALES	50,270.00
SUBDIRECCIÓN DE PATRIMONIO Y MANTENIMIENTO DE BIENES MUEBLES	1	GOBIERNO	13	COORDINACIÓN DE LA POLÍTICA DE GOBIERNO	134	FUNCIÓN PÚBLICA	07	Mejora de la efectividad de la Gestión Pública	M	Apoyo al proceso presupuestario y para mejorar la	Actualización de los inventarios de bienes muebles e	15111	APORTACIONES AL FONDO DE PENSIONES	GASTO CORRIENTE	11	RECURSOS FISCALES	15,717.21

DOCUMENTO SOLO PARA CONSULTA

Clasificación Administrativa	Clasificación Funcional						Clasificación Programática					Clasificación por Objeto del Gasto		Clasificación por Tipo de Gasto	Sub-Fuente de Financiamiento		Importe
Unidad Responsable	Clave	Finalidad	Clave	Función	Clave	Sub-Función	Clave	Programa	Clave	Sub-Programa	Actividad Programática	No.	Partida Específica	Concepto	Clave	Fuente de Financiamiento	
								Municipal		eficiencia institucional	inmuebles						
SUBDIRECCIÓN DE PATRIMONIO Y MANTENIMIENTO DE BIENES MUEBLES	1	GOBIERNO	13	COORDINACIÓN DE LA POLÍTICA DE GOBIERNO	134	FUNCIÓN PÚBLICA	07	Mejora de la efectividad de la Gestión Pública Municipal	M	Apoyo al proceso presupuestario y para mejorar la eficiencia institucional	Actualización de los inventarios de bienes muebles e inmuebles		APORTACIONES AL FONDO DE PENSIONES	GASTO CORRIENTE	15	RECURSOS FEDERALES	172,889.31
SUBDIRECCIÓN DE PATRIMONIO Y MANTENIMIENTO DE BIENES MUEBLES	1	GOBIERNO	13	COORDINACIÓN DE LA POLÍTICA DE GOBIERNO	134	FUNCIÓN PÚBLICA	07	Mejora de la efectividad de la Gestión Pública Municipal	M	Apoyo al proceso presupuestario y para mejorar la eficiencia institucional	Actualización de los inventarios de bienes muebles e inmuebles	15411	PRESTACIONES CONTRACTUALES	GASTO CORRIENTE	11	RECURSOS FISCALES	83,171.69
SUBDIRECCIÓN DE PATRIMONIO Y MANTENIMIENTO DE BIENES MUEBLES	1	GOBIERNO	13	COORDINACIÓN DE LA POLÍTICA DE GOBIERNO	134	FUNCIÓN PÚBLICA	07	Mejora de la efectividad de la Gestión Pública Municipal	M	Apoyo al proceso presupuestario y para mejorar la eficiencia institucional	Actualización de los inventarios de bienes muebles e inmuebles		PRESTACIONES CONTRACTUALES	GASTO CORRIENTE	15	RECURSOS FEDERALES	914,888.59
SUBDIRECCIÓN DE PATRIMONIO Y MANTENIMIENTO DE BIENES MUEBLES	1	GOBIERNO	13	COORDINACIÓN DE LA POLÍTICA DE GOBIERNO	134	FUNCIÓN PÚBLICA	07	Mejora de la efectividad de la Gestión Pública Municipal	M	Apoyo al proceso presupuestario y para mejorar la eficiencia institucional	Actualización de los inventarios de bienes muebles e inmuebles	21111	MATERIALES, ÚTILES Y EQUIPOS MENORES DE OFICINA	GASTO CORRIENTE	11	RECURSOS FISCALES	28,000.00
SUBDIRECCIÓN DE PATRIMONIO Y MANTENIMIENTO DE BIENES MUEBLES	1	GOBIERNO	13	COORDINACIÓN DE LA POLÍTICA DE GOBIERNO	134	FUNCIÓN PÚBLICA	07	Mejora de la efectividad de la Gestión Pública Municipal	M	Apoyo al proceso presupuestario y para mejorar la eficiencia institucional	Actualización de los inventarios de bienes muebles e inmuebles	21211	MATERIALES Y ÚTILES DE IMPRESIÓN Y REPRODUCCIÓN	GASTO CORRIENTE	11	RECURSOS FISCALES	8,700.00
SUBDIRECCIÓN DE PATRIMONIO Y MANTENIMIENTO DE BIENES MUEBLES	1	GOBIERNO	13	COORDINACIÓN DE LA POLÍTICA DE GOBIERNO	134	FUNCIÓN PÚBLICA	07	Mejora de la efectividad de la Gestión Pública Municipal	M	Apoyo al proceso presupuestario y para mejorar la eficiencia institucional	Actualización de los inventarios de bienes muebles e inmuebles	21411	MATERIALES, ÚTILES Y EQUIPOS MENORES DE TECNOLOGÍAS DE LA INFORMACIÓN Y COMUNICACIONES	GASTO CORRIENTE	11	RECURSOS FISCALES	13,900.00
SUBDIRECCIÓN DE PATRIMONIO Y MANTENIMIENTO DE BIENES MUEBLES	1	GOBIERNO	13	COORDINACIÓN DE LA POLÍTICA DE GOBIERNO	134	FUNCIÓN PÚBLICA	07	Mejora de la efectividad de la Gestión Pública Municipal	M	Apoyo al proceso presupuestario y para mejorar la eficiencia institucional	Actualización de los inventarios de bienes muebles e inmuebles	21611	MATERIAL DE LIMPIEZA	GASTO CORRIENTE	11	RECURSOS FISCALES	8,602.90
SUBDIRECCIÓN DE PATRIMONIO Y MANTENIMIENTO DE BIENES MUEBLES	1	GOBIERNO	13	COORDINACIÓN DE LA POLÍTICA DE GOBIERNO	134	FUNCIÓN PÚBLICA	07	Mejora de la efectividad de la Gestión Pública Municipal	M	Apoyo al proceso presupuestario y para mejorar la eficiencia institucional	Actualización de los inventarios de bienes muebles e inmuebles	26111	COMBUSTIBLES, LUBRICANTES Y ADITIVOS	GASTO CORRIENTE	11	RECURSOS FISCALES	10,200.00
SUBDIRECCIÓN DE PATRIMONIO Y MANTENIMIENTO DE BIENES MUEBLES	1	GOBIERNO	13	COORDINACIÓN DE LA POLÍTICA DE GOBIERNO	134	FUNCIÓN PÚBLICA	07	Mejora de la efectividad de la Gestión Pública Municipal	M	Apoyo al proceso presupuestario y para mejorar la eficiencia institucional	Actualización de los inventarios de bienes muebles e inmuebles	31411	TELEFONÍA TRADICIONAL	GASTO CORRIENTE	11	RECURSOS FISCALES	15,206.98
SUBDIRECCIÓN DE PATRIMONIO Y MANTENIMIENTO DE BIENES MUEBLES	1	GOBIERNO	13	COORDINACIÓN DE LA POLÍTICA DE GOBIERNO	134	FUNCIÓN PÚBLICA	07	Mejora de la efectividad de la Gestión Pública Municipal	M	Apoyo al proceso presupuestario y para mejorar la eficiencia	Actualización de los inventarios de bienes muebles e inmuebles	33611	SERVICIOS DE APOYO ADMINISTRATIVO, TRADUCCIÓN, FOTOCOPIADO E IMPRESIÓN	GASTO CORRIENTE	11	RECURSOS FISCALES	24,044.81

DOCUMENTO SÓLO PARA CONSULTA

Clasificación Administrativa	Clasificación Funcional						Clasificación Programática					Clasificación por Objeto del Gasto		Clasificación por Tipo de Gasto	Sub-Fuente de Financiamiento		Importe
Unidad Responsable	Clave	Finalidad	Clave	Función	Clave	Sub-Función	Clave	Programa	Clave	Sub-Programa	Actividad Programática	No.	Partida Específica	Concepto	Clave	Fuente de Financiamiento	
										institucional							
SUBDIRECCIÓN DE PATRIMONIO Y MANTENIMIENTO DE BIENES MUEBLES	1	GOBIERNO	13	COORDINACIÓN DE LA POLÍTICA DE GOBIERNO	134	FUNCIÓN PÚBLICA	07	Mejora de la efectividad de la Gestión Pública Municipal	M	Apoyo al proceso presupuestario y para mejorar la eficiencia institucional	Actualización de los inventarios de bienes muebles e inmuebles	34511	SEGURO DE BIENES PATRIMONIALES	GASTO CORRIENTE	11	RECURSOS FISCALES	4,275,000.00
SUBDIRECCIÓN DE PATRIMONIO Y MANTENIMIENTO DE BIENES MUEBLES	1	GOBIERNO	13	COORDINACIÓN DE LA POLÍTICA DE GOBIERNO	134	FUNCIÓN PÚBLICA	07	Mejora de la efectividad de la Gestión Pública Municipal	M	Apoyo al proceso presupuestario y para mejorar la eficiencia institucional	Actualización de los inventarios de bienes muebles e inmuebles	37211	PASAJES TERRESTRES	GASTO CORRIENTE	11	RECURSOS FISCALES	1,200.00
SUBDIRECCIÓN DE PATRIMONIO Y MANTENIMIENTO DE BIENES MUEBLES	1	GOBIERNO	13	COORDINACIÓN DE LA POLÍTICA DE GOBIERNO	134	FUNCIÓN PÚBLICA	07	Mejora de la efectividad de la Gestión Pública Municipal	M	Apoyo al proceso presupuestario y para mejorar la eficiencia institucional	Actualización de los inventarios de bienes muebles e inmuebles	39211	IMPUESTOS Y DERECHOS	GASTO CORRIENTE	11	RECURSOS FISCALES	1,255,784.04
SUBDIRECCIÓN DE PATRIMONIO Y MANTENIMIENTO DE BIENES MUEBLES	1	GOBIERNO	13	COORDINACIÓN DE LA POLÍTICA DE GOBIERNO	134	FUNCIÓN PÚBLICA	07	Mejora de la efectividad de la Gestión Pública Municipal	M	Apoyo al proceso presupuestario y para mejorar la eficiencia institucional	Actualización de los inventarios de bienes muebles e inmuebles	39911	OTROS SERVICIOS GENERALES	GASTO CORRIENTE	11	RECURSOS FISCALES	1,500.00
SUBDIRECCIÓN DE PLANEACIÓN	1	GOBIERNO	13	COORDINACIÓN DE LA POLÍTICA DE GOBIERNO	134	FUNCIÓN PÚBLICA	17	Fortalecimiento a la gestión estratégica municipal	P	Planeación, seguimiento y evaluación de políticas públicas	Planeación de políticas y proyectos estratégicos	11311	SUELDOS BASE AL PERSONAL SINDICALIZADO	GASTO CORRIENTE	11	RECURSOS FISCALES	10,797.83
SUBDIRECCIÓN DE PLANEACIÓN	1	GOBIERNO	13	COORDINACIÓN DE LA POLÍTICA DE GOBIERNO	134	FUNCIÓN PÚBLICA	17	Fortalecimiento a la gestión estratégica municipal	P	Planeación, seguimiento y evaluación de políticas públicas	Planeación de políticas y proyectos estratégicos		SUELDOS BASE AL PERSONAL SINDICALIZADO	GASTO CORRIENTE	15	RECURSOS FEDERALES	118,776.13
SUBDIRECCIÓN DE PLANEACIÓN	1	GOBIERNO	13	COORDINACIÓN DE LA POLÍTICA DE GOBIERNO	134	FUNCIÓN PÚBLICA	17	Fortalecimiento a la gestión estratégica municipal	P	Planeación, seguimiento y evaluación de políticas públicas	Planeación de políticas y proyectos estratégicos	11321	SUELDOS BASE AL PERSONAL DE CONFIANZA	GASTO CORRIENTE	11	RECURSOS FISCALES	18,970.25
SUBDIRECCIÓN DE PLANEACIÓN	1	GOBIERNO	13	COORDINACIÓN DE LA POLÍTICA DE GOBIERNO	134	FUNCIÓN PÚBLICA	17	Fortalecimiento a la gestión estratégica municipal	P	Planeación, seguimiento y evaluación de políticas públicas	Planeación de políticas y proyectos estratégicos		SUELDOS BASE AL PERSONAL DE CONFIANZA	GASTO CORRIENTE	15	RECURSOS FEDERALES	208,672.75
SUBDIRECCIÓN DE PLANEACIÓN	1	GOBIERNO	13	COORDINACIÓN DE LA POLÍTICA DE GOBIERNO	134	FUNCIÓN PÚBLICA	17	Fortalecimiento a la gestión estratégica municipal	P	Planeación, seguimiento y evaluación de políticas públicas	Planeación de políticas y proyectos estratégicos	13211	PRIMA VACACIONAL	GASTO CORRIENTE	11	RECURSOS FISCALES	1,059.88
SUBDIRECCIÓN DE PLANEACIÓN	1	GOBIERNO	13	COORDINACIÓN DE LA POLÍTICA DE GOBIERNO	134	FUNCIÓN PÚBLICA	17	Fortalecimiento a la gestión estratégica municipal	P	Planeación, seguimiento y evaluación de políticas públicas	Planeación de políticas y proyectos estratégicos		PRIMA VACACIONAL	GASTO CORRIENTE	15	RECURSOS FEDERALES	11,658.68
SUBDIRECCIÓN DE PLANEACIÓN	1	GOBIERNO	13	COORDINACIÓN DE LA POLÍTICA DE GOBIERNO	134	FUNCIÓN PÚBLICA	17	Fortalecimiento a la gestión estratégica municipal	P	Planeación, seguimiento y evaluación de políticas públicas	Planeación de políticas y proyectos estratégicos	13221	GRATIFICACIÓN DE FIN DE AÑO	GASTO CORRIENTE	15	RECURSOS FEDERALES	76,284.34
SUBDIRECCIÓN DE PLANEACIÓN	1	GOBIERNO	13	COORDINACIÓN DE LA POLÍTICA DE GOBIERNO	134	FUNCIÓN PÚBLICA	17	Fortalecimiento a la gestión estratégica municipal	P	Planeación, seguimiento y evaluación de políticas públicas	Planeación de políticas y proyectos estratégicos	13421	COMPENSACIONES ADICIONALES POR SERVICIOS ESPECIALES	GASTO CORRIENTE	11	RECURSOS FISCALES	38,882.90

DOCUMENTO PARA CONSULTA SOLO

Clasificación Administrativa	Clasificación Funcional						Clasificación Programática					Clasificación por Objeto del Gasto		Clasificación por Tipo de Gasto	Sub-Fuente de Financiamiento		Importe
Unidad Responsable	Clave	Finalidad	Clave	Función	Clave	Sub-Función	Clave	Programa	Clave	Sub-Programa	Actividad Programática	No.	Partida Específica	Concepto	Clave	Fuente de Financiamiento	
SUBDIRECCIÓN DE PLANEACIÓN	1	GOBIERNO	13	COORDINACIÓN DE LA POLÍTICA DE GOBIERNO	134	FUNCIÓN PÚBLICA	17	Fortalecimiento a la gestión estratégica municipal	P	Planeación, seguimiento y evaluación de políticas públicas	Planeación de políticas y proyectos estratégicos		COMPENSACIONES ADICIONALES POR SERVICIOS ESPECIALES	GASTO CORRIENTE	15	RECURSOS FEDERALES	427,711.90
SUBDIRECCIÓN DE PLANEACIÓN	1	GOBIERNO	13	COORDINACIÓN DE LA POLÍTICA DE GOBIERNO	134	FUNCIÓN PÚBLICA	17	Fortalecimiento a la gestión estratégica municipal	P	Planeación, seguimiento y evaluación de políticas públicas	Planeación de políticas y proyectos estratégicos	14111	APORTACIONES DE SEGURIDAD SOCIAL	GASTO CORRIENTE	15	RECURSOS FEDERALES	78,621.00
SUBDIRECCIÓN DE PLANEACIÓN	1	GOBIERNO	13	COORDINACIÓN DE LA POLÍTICA DE GOBIERNO	134	FUNCIÓN PÚBLICA	17	Fortalecimiento a la gestión estratégica municipal	P	Planeación, seguimiento y evaluación de políticas públicas	Planeación de políticas y proyectos estratégicos	14121	APORTACIONES PARA CESANTÍA Y VEJEZ	GASTO CORRIENTE	15	RECURSOS FEDERALES	23,451.30
SUBDIRECCIÓN DE PLANEACIÓN	1	GOBIERNO	13	COORDINACIÓN DE LA POLÍTICA DE GOBIERNO	134	FUNCIÓN PÚBLICA	17	Fortalecimiento a la gestión estratégica municipal	P	Planeación, seguimiento y evaluación de políticas públicas	Planeación de políticas y proyectos estratégicos	14311	APORTACIONES AL SISTEMA PARA EL RETIRO	GASTO CORRIENTE	15	RECURSOS FEDERALES	10,054.00
SUBDIRECCIÓN DE PLANEACIÓN	1	GOBIERNO	13	COORDINACIÓN DE LA POLÍTICA DE GOBIERNO	134	FUNCIÓN PÚBLICA	17	Fortalecimiento a la gestión estratégica municipal	P	Planeación, seguimiento y evaluación de políticas públicas	Planeación de políticas y proyectos estratégicos	15111	APORTACIONES AL FONDO DE PENSIONES	GASTO CORRIENTE	15	RECURSOS FEDERALES	39,293.87
SUBDIRECCIÓN DE PLANEACIÓN	1	GOBIERNO	13	COORDINACIÓN DE LA POLÍTICA DE GOBIERNO	134	FUNCIÓN PÚBLICA	17	Fortalecimiento a la gestión estratégica municipal	P	Planeación, seguimiento y evaluación de políticas públicas	Planeación de políticas y proyectos estratégicos	15411	PRESTACIONES CONTRACTUALES	GASTO CORRIENTE	15	RECURSOS FEDERALES	143,867.35
SUBDIRECCIÓN DE PLANEACIÓN URBANA Y LICENCIAS	2	DESARROLLO SOCIAL	22	VIVIENDA Y SERVICIOS A LA COMUNIDAD	221	URBANIZACIÓN	08	Desarrollo urbano y ordenamiento territorial	E	Prestación de Servicios Públicos	Planeación Urbana y Licencias	11311	SUELDOS BASE AL PERSONAL SINDICALIZADO	GASTO CORRIENTE	11	RECURSOS FISCALES	203,986.12
SUBDIRECCIÓN DE PLANEACIÓN URBANA Y LICENCIAS	2	DESARROLLO SOCIAL	22	VIVIENDA Y SERVICIOS A LA COMUNIDAD	221	URBANIZACIÓN	08	Desarrollo urbano y ordenamiento territorial	E	Prestación de Servicios Públicos	Planeación Urbana y Licencias		SUELDOS BASE AL PERSONAL SINDICALIZADO	GASTO CORRIENTE	15	RECURSOS FEDERALES	2,243,847.32
SUBDIRECCIÓN DE PLANEACIÓN URBANA Y LICENCIAS	2	DESARROLLO SOCIAL	22	VIVIENDA Y SERVICIOS A LA COMUNIDAD	221	URBANIZACIÓN	08	Desarrollo urbano y ordenamiento territorial	E	Prestación de Servicios Públicos	Planeación Urbana y Licencias	11321	SUELDOS BASE AL PERSONAL DE CONFIANZA	GASTO CORRIENTE	11	RECURSOS FISCALES	81,278.45
SUBDIRECCIÓN DE PLANEACIÓN URBANA Y LICENCIAS	2	DESARROLLO SOCIAL	22	VIVIENDA Y SERVICIOS A LA COMUNIDAD	221	URBANIZACIÓN	08	Desarrollo urbano y ordenamiento territorial	E	Prestación de Servicios Públicos	Planeación Urbana y Licencias		SUELDOS BASE AL PERSONAL DE CONFIANZA	GASTO CORRIENTE	15	RECURSOS FEDERALES	894,062.95
SUBDIRECCIÓN DE PLANEACIÓN URBANA Y LICENCIAS	2	DESARROLLO SOCIAL	22	VIVIENDA Y SERVICIOS A LA COMUNIDAD	221	URBANIZACIÓN	08	Desarrollo urbano y ordenamiento territorial	E	Prestación de Servicios Públicos	Planeación Urbana y Licencias	13111	QUINQUENIOS PERSONAL SINDICALIZADO	GASTO CORRIENTE	11	RECURSOS FISCALES	47,968.81
SUBDIRECCIÓN DE PLANEACIÓN URBANA Y LICENCIAS	2	DESARROLLO SOCIAL	22	VIVIENDA Y SERVICIOS A LA COMUNIDAD	221	URBANIZACIÓN	08	Desarrollo urbano y ordenamiento territorial	E	Prestación de Servicios Públicos	Planeación Urbana y Licencias		QUINQUENIOS PERSONAL SINDICALIZADO	GASTO CORRIENTE	15	RECURSOS FEDERALES	527,656.91
SUBDIRECCIÓN DE PLANEACIÓN URBANA Y LICENCIAS	2	DESARROLLO SOCIAL	22	VIVIENDA Y SERVICIOS A LA COMUNIDAD	221	URBANIZACIÓN	08	Desarrollo urbano y ordenamiento territorial	E	Prestación de Servicios Públicos	Planeación Urbana y Licencias	13121	QUINQUENIOS PERSONAL DE CONFIANZA	GASTO CORRIENTE	11	RECURSOS FISCALES	4,610.32
SUBDIRECCIÓN DE PLANEACIÓN URBANA Y LICENCIAS	2	DESARROLLO SOCIAL	22	VIVIENDA Y SERVICIOS A LA COMUNIDAD	221	URBANIZACIÓN	08	Desarrollo urbano y ordenamiento territorial	E	Prestación de Servicios Públicos	Planeación Urbana y Licencias		QUINQUENIOS PERSONAL DE CONFIANZA	GASTO CORRIENTE	15	RECURSOS FEDERALES	50,713.52
SUBDIRECCIÓN DE PLANEACIÓN URBANA Y LICENCIAS	2	DESARROLLO SOCIAL	22	VIVIENDA Y SERVICIOS A LA COMUNIDAD	221	URBANIZACIÓN	08	Desarrollo urbano y ordenamiento territorial	E	Prestación de Servicios Públicos	Planeación Urbana y Licencias	13211	PRIMA VACACIONAL	GASTO CORRIENTE	11	RECURSOS FISCALES	16,557.10
SUBDIRECCIÓN DE PLANEACIÓN URBANA Y LICENCIAS	2	DESARROLLO SOCIAL	22	VIVIENDA Y SERVICIOS A LA COMUNIDAD	221	URBANIZACIÓN	08	Desarrollo urbano y ordenamiento territorial	E	Prestación de Servicios Públicos	Planeación Urbana y Licencias		PRIMA VACACIONAL	GASTO CORRIENTE	15	RECURSOS FEDERALES	182,128.10

DOCUMENTO PARA CONSULTA

Clasificación Administrativa	Clasificación Funcional						Clasificación Programática					Clasificación por Objeto del Gasto		Clasificación por Tipo de Gasto	Sub-Fuente de Financiamiento		Importe
Unidad Responsable	Clave	Finalidad	Clave	Función	Clave	Sub-Función	Clave	Programa	Clave	Sub-Programa	Actividad Programática	No.	Partida Específica	Concepto	Clave	Fuente de Financiamiento	
SUBDIRECCIÓN DE PLANEACIÓN URBANA Y LICENCIAS	2	DESARROLLO SOCIAL	22	VIVIENDA Y SERVICIOS A LA COMUNIDAD	221	URBANIZACIÓN	08	Desarrollo urbano y ordenamiento territorial	E	Prestación de Servicios Públicos	Planeación Urbana y Licencias	13221	GRATIFICACIÓN DE FIN DE AÑO	GASTO CORRIENTE	15	RECURSOS FEDERALES	729,625.47
SUBDIRECCIÓN DE PLANEACIÓN URBANA Y LICENCIAS	2	DESARROLLO SOCIAL	22	VIVIENDA Y SERVICIOS A LA COMUNIDAD	221	URBANIZACIÓN	08	Desarrollo urbano y ordenamiento territorial	E	Prestación de Servicios Públicos	Planeación Urbana y Licencias	13421	COMPENSACIONES ADICIONALES POR SERVICIOS ESPECIALES	GASTO CORRIENTE	11	RECURSOS FISCALES	106,074.97
SUBDIRECCIÓN DE PLANEACIÓN URBANA Y LICENCIAS	2	DESARROLLO SOCIAL	22	VIVIENDA Y SERVICIOS A LA COMUNIDAD	221	URBANIZACIÓN	08	Desarrollo urbano y ordenamiento territorial	E	Prestación de Servicios Públicos	Planeación Urbana y Licencias		COMPENSACIONES ADICIONALES POR SERVICIOS ESPECIALES	GASTO CORRIENTE	15	RECURSOS FEDERALES	1,166,824.67
SUBDIRECCIÓN DE PLANEACIÓN URBANA Y LICENCIAS	2	DESARROLLO SOCIAL	22	VIVIENDA Y SERVICIOS A LA COMUNIDAD	221	URBANIZACIÓN	08	Desarrollo urbano y ordenamiento territorial	E	Prestación de Servicios Públicos	Planeación Urbana y Licencias	14111	APORTACIONES DE SEGURIDAD SOCIAL	GASTO CORRIENTE	15	RECURSOS FEDERALES	707,589.00
SUBDIRECCIÓN DE PLANEACIÓN URBANA Y LICENCIAS	2	DESARROLLO SOCIAL	22	VIVIENDA Y SERVICIOS A LA COMUNIDAD	221	URBANIZACIÓN	08	Desarrollo urbano y ordenamiento territorial	E	Prestación de Servicios Públicos	Planeación Urbana y Licencias	14121	APORTACIONES PARA CESANTÍA Y VEJEZ	GASTO CORRIENTE	15	RECURSOS FEDERALES	211,061.70
SUBDIRECCIÓN DE PLANEACIÓN URBANA Y LICENCIAS	2	DESARROLLO SOCIAL	22	VIVIENDA Y SERVICIOS A LA COMUNIDAD	221	URBANIZACIÓN	08	Desarrollo urbano y ordenamiento territorial	E	Prestación de Servicios Públicos	Planeación Urbana y Licencias	14311	APORTACIONES AL SISTEMA PARA EL RETIRO	GASTO CORRIENTE	11	RECURSOS FISCALES	8,226.00
SUBDIRECCIÓN DE PLANEACIÓN URBANA Y LICENCIAS	2	DESARROLLO SOCIAL	22	VIVIENDA Y SERVICIOS A LA COMUNIDAD	221	URBANIZACIÓN	08	Desarrollo urbano y ordenamiento territorial	E	Prestación de Servicios Públicos	Planeación Urbana y Licencias		APORTACIONES AL SISTEMA PARA EL RETIRO	GASTO CORRIENTE	15	RECURSOS FEDERALES	90,486.00
SUBDIRECCIÓN DE PLANEACIÓN URBANA Y LICENCIAS	2	DESARROLLO SOCIAL	22	VIVIENDA Y SERVICIOS A LA COMUNIDAD	221	URBANIZACIÓN	08	Desarrollo urbano y ordenamiento territorial	E	Prestación de Servicios Públicos	Planeación Urbana y Licencias	15111	APORTACIONES AL FONDO DE PENSIONES	GASTO CORRIENTE	11	RECURSOS FISCALES	34,231.75
SUBDIRECCIÓN DE PLANEACIÓN URBANA Y LICENCIAS	2	DESARROLLO SOCIAL	22	VIVIENDA Y SERVICIOS A LA COMUNIDAD	221	URBANIZACIÓN	08	Desarrollo urbano y ordenamiento territorial	E	Prestación de Servicios Públicos	Planeación Urbana y Licencias		APORTACIONES AL FONDO DE PENSIONES	GASTO CORRIENTE	15	RECURSOS FEDERALES	376,549.25
SUBDIRECCIÓN DE PLANEACIÓN URBANA Y LICENCIAS	2	DESARROLLO SOCIAL	22	VIVIENDA Y SERVICIOS A LA COMUNIDAD	221	URBANIZACIÓN	08	Desarrollo urbano y ordenamiento territorial	E	Prestación de Servicios Públicos	Planeación Urbana y Licencias	15411	PRESTACIONES CONTRACTUALES	GASTO CORRIENTE	11	RECURSOS FISCALES	164,577.27
SUBDIRECCIÓN DE PLANEACIÓN URBANA Y LICENCIAS	2	DESARROLLO SOCIAL	22	VIVIENDA Y SERVICIOS A LA COMUNIDAD	221	URBANIZACIÓN	08	Desarrollo urbano y ordenamiento territorial	E	Prestación de Servicios Públicos	Planeación Urbana y Licencias		PRESTACIONES CONTRACTUALES	GASTO CORRIENTE	15	RECURSOS FEDERALES	1,810,349.97
SUBDIRECCIÓN DE PLANEACIÓN URBANA Y LICENCIAS	2	DESARROLLO SOCIAL	22	VIVIENDA Y SERVICIOS A LA COMUNIDAD	221	URBANIZACIÓN	08	Desarrollo urbano y ordenamiento territorial	E	Prestación de Servicios Públicos	Planeación Urbana y Licencias	21111	MATERIALES, ÚTILES Y EQUIPOS MENORES DE OFICINA	GASTO CORRIENTE	11	RECURSOS FISCALES	4,843.48
SUBDIRECCIÓN DE PLANEACIÓN URBANA Y LICENCIAS	2	DESARROLLO SOCIAL	22	VIVIENDA Y SERVICIOS A LA COMUNIDAD	221	URBANIZACIÓN	08	Desarrollo urbano y ordenamiento territorial	E	Prestación de Servicios Públicos	Planeación Urbana y Licencias	21411	MATERIALES, ÚTILES Y EQUIPOS MENORES DE TECNOLOGÍAS DE LA INFORMACIÓN Y COMUNICACIONES	GASTO CORRIENTE	11	RECURSOS FISCALES	1,350.00
SUBDIRECCIÓN DE PLANEACIÓN URBANA Y LICENCIAS	2	DESARROLLO SOCIAL	22	VIVIENDA Y SERVICIOS A LA COMUNIDAD	221	URBANIZACIÓN	08	Desarrollo urbano y ordenamiento territorial	E	Prestación de Servicios Públicos	Planeación Urbana y Licencias	21711	MATERIALES Y ÚTILES DE ENSEÑANZA	GASTO CORRIENTE	11	RECURSOS FISCALES	450.00
SUBDIRECCIÓN DE PLANEACIÓN URBANA Y LICENCIAS	2	DESARROLLO SOCIAL	22	VIVIENDA Y SERVICIOS A LA COMUNIDAD	221	URBANIZACIÓN	08	Desarrollo urbano y ordenamiento territorial	E	Prestación de Servicios Públicos	Planeación Urbana y Licencias	24411	MADERA Y PRODUCTOS DE MADERA	GASTO CORRIENTE	11	RECURSOS FISCALES	1,591.80
SUBDIRECCIÓN DE PLANEACIÓN URBANA Y LICENCIAS	2	DESARROLLO SOCIAL	22	VIVIENDA Y SERVICIOS A LA COMUNIDAD	221	URBANIZACIÓN	08	Desarrollo urbano y ordenamiento territorial	E	Prestación de Servicios Públicos	Planeación Urbana y Licencias	24511	VIDRIO Y PRODUTOS DE VIDRIO	GASTO CORRIENTE	11	RECURSOS FISCALES	500.00
SUBDIRECCIÓN DE PLANEACIÓN URBANA Y LICENCIAS	2	DESARROLLO SOCIAL	22	VIVIENDA Y SERVICIOS A LA COMUNIDAD	221	URBANIZACIÓN	08	Desarrollo urbano y ordenamiento territorial	E	Prestación de Servicios Públicos	Planeación Urbana y Licencias	24911	OTROS MATERIALES Y ARTÍCULOS DE CONSTRUCCIÓN Y REPARACIÓN	GASTO CORRIENTE	11	RECURSOS FISCALES	320.00

DOCUMENTO PARA CONSULTA

Clasificación Administrativa	Clasificación Funcional						Clasificación Programática					Clasificación por Objeto del Gasto		Clasificación por Tipo de Gasto	Sub-Fuente de Financiamiento		Importe
Unidad Responsable	Clave	Finalidad	Clave	Función	Clave	Sub-Función	Clave	Programa	Clave	Sub-Programa	Actividad Programática	No.	Partida Específica	Concepto	Clave	Fuente de Financiamiento	
SUBDIRECCIÓN DE PLANEACIÓN URBANA Y LICENCIAS	2	DESARROLLO SOCIAL	22	VIVIENDA Y SERVICIOS A LA COMUNIDAD	221	URBANIZACIÓN	08	Desarrollo urbano y ordenamiento territorial	E	Prestación de Servicios Públicos	Planeación Urbana y Licencias	25611	FIBRAS SINTÉTICAS, HULES, PLÁSTICOS Y DERIVADOS	GASTO CORRIENTE	11	RECURSOS FISCALES	1,200.00
SUBDIRECCIÓN DE PLANEACIÓN URBANA Y LICENCIAS	2	DESARROLLO SOCIAL	22	VIVIENDA Y SERVICIOS A LA COMUNIDAD	221	URBANIZACIÓN	08	Desarrollo urbano y ordenamiento territorial	E	Prestación de Servicios Públicos	Planeación Urbana y Licencias	31411	TELEFONÍA TRADICIONAL	GASTO CORRIENTE	11	RECURSOS FISCALES	1,256.40
SUBDIRECCIÓN DE PLANEACIÓN URBANA Y LICENCIAS	2	DESARROLLO SOCIAL	22	VIVIENDA Y SERVICIOS A LA COMUNIDAD	221	URBANIZACIÓN	08	Desarrollo urbano y ordenamiento territorial	E	Prestación de Servicios Públicos	Planeación Urbana y Licencias	31711	SERVICIOS DE ACCESO DE INTERNET, REDES Y PROCESAMIENTO DE INFORMACIÓN	GASTO CORRIENTE	11	RECURSOS FISCALES	4,256.40
SUBDIRECCIÓN DE PLANEACIÓN URBANA Y LICENCIAS	2	DESARROLLO SOCIAL	22	VIVIENDA Y SERVICIOS A LA COMUNIDAD	221	URBANIZACIÓN	08	Desarrollo urbano y ordenamiento territorial	E	Prestación de Servicios Públicos	Planeación Urbana y Licencias	33611	SERVICIOS DE APOYO ADMINISTRATIVO, TRADUCCIÓN, FOTOCOPIADO E IMPRESIÓN	GASTO CORRIENTE	11	RECURSOS FISCALES	46,053.56
SUBDIRECCIÓN DE PLANEACIÓN URBANA Y LICENCIAS	2	DESARROLLO SOCIAL	22	VIVIENDA Y SERVICIOS A LA COMUNIDAD	221	URBANIZACIÓN	08	Desarrollo urbano y ordenamiento territorial	E	Prestación de Servicios Públicos	Planeación Urbana y Licencias	37211	PASAJES TERRESTRES	GASTO CORRIENTE	11	RECURSOS FISCALES	3,600.00
SUBDIRECCIÓN DE PROMOCIÓN Y DESARROLLO EMPRESARIAL	3	DESARROLLO ECONÓMICO	31	ASUNTOS ECONÓMICOS, COMERCIALES Y LABORALES EN GENERAL	312	ASUNTOS LABORALES GENERALES	13	Impulso a la competitividad y desarrollo económico	F	Promoción y fomento	Promoción y desarrollo empresarial	11321	SUELDOS BASE AL PERSONAL DE CONFIANZA	GASTO CORRIENTE	11	RECURSOS FISCALES	24,960.18
SUBDIRECCIÓN DE PROMOCIÓN Y DESARROLLO EMPRESARIAL	3	DESARROLLO ECONÓMICO	31	ASUNTOS ECONÓMICOS, COMERCIALES Y LABORALES EN GENERAL	312	ASUNTOS LABORALES GENERALES	13	Impulso a la competitividad y desarrollo económico	F	Promoción y fomento	Promoción y desarrollo empresarial	11321	SUELDOS BASE AL PERSONAL DE CONFIANZA	GASTO CORRIENTE	15	RECURSOS FEDERALES	274,561.98
SUBDIRECCIÓN DE PROMOCIÓN Y DESARROLLO EMPRESARIAL	3	DESARROLLO ECONÓMICO	31	ASUNTOS ECONÓMICOS, COMERCIALES Y LABORALES EN GENERAL	312	ASUNTOS LABORALES GENERALES	13	Impulso a la competitividad y desarrollo económico	F	Promoción y fomento	Promoción y desarrollo empresarial	13121	QUINQUENIOS PERSONAL DE CONFIANZA	GASTO CORRIENTE	11	RECURSOS FISCALES	584.12
SUBDIRECCIÓN DE PROMOCIÓN Y DESARROLLO EMPRESARIAL	3	DESARROLLO ECONÓMICO	31	ASUNTOS ECONÓMICOS, COMERCIALES Y LABORALES EN GENERAL	312	ASUNTOS LABORALES GENERALES	13	Impulso a la competitividad y desarrollo económico	F	Promoción y fomento	Promoción y desarrollo empresarial	13121	QUINQUENIOS PERSONAL DE CONFIANZA	GASTO CORRIENTE	15	RECURSOS FEDERALES	6,425.32
SUBDIRECCIÓN DE PROMOCIÓN Y DESARROLLO EMPRESARIAL	3	DESARROLLO ECONÓMICO	31	ASUNTOS ECONÓMICOS, COMERCIALES Y LABORALES EN GENERAL	312	ASUNTOS LABORALES GENERALES	13	Impulso a la competitividad y desarrollo económico	F	Promoción y fomento	Promoción y desarrollo empresarial	13211	PRIMA VACACIONAL	GASTO CORRIENTE	11	RECURSOS FISCALES	928.53
SUBDIRECCIÓN DE PROMOCIÓN Y DESARROLLO EMPRESARIAL	3	DESARROLLO ECONÓMICO	31	ASUNTOS ECONÓMICOS, COMERCIALES Y LABORALES EN GENERAL	312	ASUNTOS LABORALES GENERALES	13	Impulso a la competitividad y desarrollo económico	F	Promoción y fomento	Promoción y desarrollo empresarial	13211	PRIMA VACACIONAL	GASTO CORRIENTE	15	RECURSOS FEDERALES	10,213.83
SUBDIRECCIÓN DE PROMOCIÓN Y DESARROLLO EMPRESARIAL	3	DESARROLLO ECONÓMICO	31	ASUNTOS ECONÓMICOS, COMERCIALES Y LABORALES EN GENERAL	312	ASUNTOS LABORALES GENERALES	13	Impulso a la competitividad y desarrollo económico	F	Promoción y fomento	Promoción y desarrollo empresarial	13221	GRATIFICACIÓN DE FIN DE AÑO	GASTO CORRIENTE	15	RECURSOS FEDERALES	62,400.43
SUBDIRECCIÓN DE PROMOCIÓN Y DESARROLLO EMPRESARIAL	3	DESARROLLO ECONÓMICO	31	ASUNTOS ECONÓMICOS, COMERCIALES Y LABORALES EN GENERAL	312	ASUNTOS LABORALES GENERALES	13	Impulso a la competitividad y desarrollo económico	F	Promoción y fomento	Promoción y desarrollo empresarial	13421	COMPENSACIONES ADICIONALES POR SERVICIOS ESPECIALES	GASTO CORRIENTE	11	RECURSOS FISCALES	47,527.96
SUBDIRECCIÓN DE PROMOCIÓN Y DESARROLLO EMPRESARIAL	3	DESARROLLO ECONÓMICO	31	ASUNTOS ECONÓMICOS, COMERCIALES Y LABORALES EN GENERAL	312	ASUNTOS LABORALES GENERALES	13	Impulso a la competitividad y desarrollo económico	F	Promoción y fomento	Promoción y desarrollo empresarial	13421	COMPENSACIONES ADICIONALES POR SERVICIOS ESPECIALES	GASTO CORRIENTE	15	RECURSOS FEDERALES	522,807.56
SUBDIRECCIÓN DE PROMOCIÓN Y DESARROLLO	3	DESARROLLO ECONÓMIC	31	ASUNTOS ECONÓMICOS, COMERCIALES	312	ASUNTOS LABORALES GENERALES	13	Impulso a la competitividad y	F	Promoción y fomento	Promoción y desarrollo empresarial	14111	APORTACIONES DE SEGURIDAD SOCIAL	GASTO CORRIENTE	15	RECURSOS FEDERALES	62,896.80

DOCUMENTO SOLO PARA CONSULTA

Clasificación Administrativa	Clasificación Funcional						Clasificación Programática					Clasificación por Objeto del Gasto		Clasificación por Tipo de Gasto	Sub-Fuente de Financiamiento		Importe
Unidad Responsable	Clave	Finalidad	Clave	Función	Clave	Sub-Función	Clave	Programa	Clave	Sub-Programa	Actividad Programática	No.	Partida Específica	Concepto	Clave	Fuente de Financiamiento	
EMPRESARIAL		O		Y LABORALES EN GENERAL				desarrollo económico									
SUBDIRECCIÓN DE PROMOCIÓN Y DESARROLLO EMPRESARIAL	3	DESARROLLO ECONÓMICO	31	ASUNTOS ECONÓMICOS, COMERCIALES Y LABORALES EN GENERAL	312	ASUNTOS LABORALES GENERALES	13	Impulso a la competitividad y desarrollo económico	F	Promoción y fomento	Promoción y desarrollo empresarial	14121	APORTACIONES PARA CESANTÍA Y VEJEZ	GASTO CORRIENTE	15	RECURSOS FEDERALES	18,761.04
SUBDIRECCIÓN DE PROMOCIÓN Y DESARROLLO EMPRESARIAL	3	DESARROLLO ECONÓMICO	31	ASUNTOS ECONÓMICOS, COMERCIALES Y LABORALES EN GENERAL	312	ASUNTOS LABORALES GENERALES	13	Impulso a la competitividad y desarrollo económico	F	Promoción y fomento	Promoción y desarrollo empresarial	14311	APORTACIONES AL SISTEMA PARA EL RETIRO	GASTO CORRIENTE	11	RECURSOS FISCALES	731.20
SUBDIRECCIÓN DE PROMOCIÓN Y DESARROLLO EMPRESARIAL	3	DESARROLLO ECONÓMICO	31	ASUNTOS ECONÓMICOS, COMERCIALES Y LABORALES EN GENERAL	312	ASUNTOS LABORALES GENERALES	13	Impulso a la competitividad y desarrollo económico	F	Promoción y fomento	Promoción y desarrollo empresarial		APORTACIONES AL SISTEMA PARA EL RETIRO	GASTO CORRIENTE	15	RECURSOS FEDERALES	8,043.20
SUBDIRECCIÓN DE PROMOCIÓN Y DESARROLLO EMPRESARIAL	3	DESARROLLO ECONÓMICO	31	ASUNTOS ECONÓMICOS, COMERCIALES Y LABORALES EN GENERAL	312	ASUNTOS LABORALES GENERALES	13	Impulso a la competitividad y desarrollo económico	F	Promoción y fomento	Promoción y desarrollo empresarial	15111	APORTACIONES AL FONDO DE PENSIONES	GASTO CORRIENTE	11	RECURSOS FISCALES	2,995.22
SUBDIRECCIÓN DE PROMOCIÓN Y DESARROLLO EMPRESARIAL	3	DESARROLLO ECONÓMICO	31	ASUNTOS ECONÓMICOS, COMERCIALES Y LABORALES EN GENERAL	312	ASUNTOS LABORALES GENERALES	13	Impulso a la competitividad y desarrollo económico	F	Promoción y fomento	Promoción y desarrollo empresarial		APORTACIONES AL FONDO DE PENSIONES	GASTO CORRIENTE	15	RECURSOS FEDERALES	32,947.42
SUBDIRECCIÓN DE PROMOCIÓN Y DESARROLLO EMPRESARIAL	3	DESARROLLO ECONÓMICO	31	ASUNTOS ECONÓMICOS, COMERCIALES Y LABORALES EN GENERAL	312	ASUNTOS LABORALES GENERALES	13	Impulso a la competitividad y desarrollo económico	F	Promoción y fomento	Promoción y desarrollo empresarial	15411	PRESTACIONES CONTRACTUALES	GASTO CORRIENTE	11	RECURSOS FISCALES	6,964.13
SUBDIRECCIÓN DE PROMOCIÓN Y DESARROLLO EMPRESARIAL	3	DESARROLLO ECONÓMICO	31	ASUNTOS ECONÓMICOS, COMERCIALES Y LABORALES EN GENERAL	312	ASUNTOS LABORALES GENERALES	13	Impulso a la competitividad y desarrollo económico	F	Promoción y fomento	Promoción y desarrollo empresarial		PRESTACIONES CONTRACTUALES	GASTO CORRIENTE	15	RECURSOS FEDERALES	76,605.43
SUBDIRECCIÓN DE PROMOCIÓN Y DESARROLLO EMPRESARIAL	3	DESARROLLO ECONÓMICO	31	ASUNTOS ECONÓMICOS, COMERCIALES Y LABORALES EN GENERAL	312	ASUNTOS LABORALES GENERALES	13	Impulso a la competitividad y desarrollo económico	F	Promoción y fomento	Promoción y desarrollo empresarial	21111	MATERIALES, ÚTILES Y EQUIPOS MENORES DE OFICINA	GASTO CORRIENTE	11	RECURSOS FISCALES	3,000.00
SUBDIRECCIÓN DE PROMOCIÓN Y DESARROLLO EMPRESARIAL	3	DESARROLLO ECONÓMICO	31	ASUNTOS ECONÓMICOS, COMERCIALES Y LABORALES EN GENERAL	312	ASUNTOS LABORALES GENERALES	13	Impulso a la competitividad y desarrollo económico	F	Promoción y fomento	Promoción y desarrollo empresarial	21411	MATERIALES, ÚTILES Y EQUIPOS MENORES DE TECNOLOGÍAS DE LA INFORMACIÓN Y COMUNICACIONES	GASTO CORRIENTE	11	RECURSOS FISCALES	4,648.69
SUBDIRECCIÓN DE PROMOCIÓN Y DESARROLLO EMPRESARIAL	3	DESARROLLO ECONÓMICO	31	ASUNTOS ECONÓMICOS, COMERCIALES Y LABORALES EN GENERAL	312	ASUNTOS LABORALES GENERALES	13	Impulso a la competitividad y desarrollo económico	F	Promoción y fomento	Promoción y desarrollo empresarial	32911	OTROS ARRENDAMIENTOS	GASTO CORRIENTE	11	RECURSOS FISCALES	6,303.05
SUBDIRECCIÓN DE PROMOCIÓN Y DESARROLLO EMPRESARIAL	3	DESARROLLO ECONÓMICO	31	ASUNTOS ECONÓMICOS, COMERCIALES Y LABORALES EN GENERAL	312	ASUNTOS LABORALES GENERALES	13	Impulso a la competitividad y desarrollo económico	F	Promoción y fomento	Promoción y desarrollo empresarial	33611	SERVICIOS DE APOYO ADMINISTRATIVO, TRADUCCIÓN, FOTOCOPIADO E IMPRESIÓN	GASTO CORRIENTE	11	RECURSOS FISCALES	6,303.04
SUBDIRECCIÓN DE PROTECCIÓN CIVIL	1	GOBIERNO	17	ASUNTOS DE ORDEN PÚBLICO Y DE SEGURIDAD INTERIOR	172	PROTECCIÓN CIVIL	05	Protección civil municipal	I	Gasto Federalizado	Capacitación en materia de protección civil	11211	HABERES	GASTO CORRIENTE	25	RECURSOS FEDERALES	899,758.42
SUBDIRECCIÓN DE PROTECCIÓN CIVIL	1	GOBIERNO	17	ASUNTOS DE ORDEN PÚBLICO Y DE SEGURIDAD INTERIOR	172	PROTECCIÓN CIVIL	05	Protección civil municipal	I	Gasto Federalizado	Capacitación en materia de protección civil	13121	QUINQUENIOS PERSONAL DE CONFIANZA	GASTO CORRIENTE	25	RECURSOS FEDERALES	59,915.68

DOCUMENTO PARA CONSULTA

Clasificación Administrativa	Clasificación Funcional						Clasificación Programática					Clasificación por Objeto del Gasto		Clasificación por Tipo de Gasto	Sub-Fuente de Financiamiento		Importe
Unidad Responsable	Clave	Finalidad	Clave	Función	Clave	Sub-Función	Clave	Programa	Clave	Sub-Programa	Actividad Programática	No.	Partida Específica	Concepto	Clave	Fuente de Financiamiento	
SUBDIRECCIÓN DE PROTECCIÓN CIVIL	1	GOBIERNO	17	ASUNTOS DE ORDEN PÚBLICO Y DE SEGURIDAD INTERIOR	172	PROTECCIÓN CIVIL	05	Protección civil municipal	I	Gasto Federalizado	Capacitación en materia de protección civil	13211	PRIMA VACACIONAL	GASTO CORRIENTE	25	RECURSOS FEDERALES	21,952.70
SUBDIRECCIÓN DE PROTECCIÓN CIVIL	1	GOBIERNO	17	ASUNTOS DE ORDEN PÚBLICO Y DE SEGURIDAD INTERIOR	172	PROTECCIÓN CIVIL	05	Protección civil municipal	I	Gasto Federalizado	Capacitación en materia de protección civil	13221	GRATIFICACIÓN DE FIN DE AÑO	GASTO CORRIENTE	25	RECURSOS FEDERALES	207,217.09
SUBDIRECCIÓN DE PROTECCIÓN CIVIL	1	GOBIERNO	17	ASUNTOS DE ORDEN PÚBLICO Y DE SEGURIDAD INTERIOR	172	PROTECCIÓN CIVIL	05	Protección civil municipal	I	Gasto Federalizado	Capacitación en materia de protección civil	13421	COMPENSACIONES ADICIONALES POR SERVICIOS ESPECIALES	GASTO CORRIENTE	25	RECURSOS FEDERALES	622,660.72
SUBDIRECCIÓN DE PROTECCIÓN CIVIL	1	GOBIERNO	17	ASUNTOS DE ORDEN PÚBLICO Y DE SEGURIDAD INTERIOR	172	PROTECCIÓN CIVIL	05	Protección civil municipal	I	Gasto Federalizado	Capacitación en materia de protección civil	15411	PRESTACIONES CONTRACTUALES	GASTO CORRIENTE	25	RECURSOS FEDERALES	174,596.73
SUBDIRECCIÓN DE PROTECCIÓN CIVIL	1	GOBIERNO	17	ASUNTOS DE ORDEN PÚBLICO Y DE SEGURIDAD INTERIOR	172	PROTECCIÓN CIVIL	05	Protección civil municipal	I	Gasto Federalizado	Capacitación en materia de protección civil	17121	INCENTIVOS A POLICIAS	GASTO CORRIENTE	25	RECURSOS FEDERALES	49,632.00
SUBDIRECCIÓN DE PROTECCIÓN CIVIL	1	GOBIERNO	17	ASUNTOS DE ORDEN PÚBLICO Y DE SEGURIDAD INTERIOR	172	PROTECCIÓN CIVIL	05	Protección civil municipal	R	Específicos	Capacitación en materia de protección civil	11211	HABERES	GASTO CORRIENTE	11	RECURSOS FISCALES	108,031.03
SUBDIRECCIÓN DE PROTECCIÓN CIVIL	1	GOBIERNO	17	ASUNTOS DE ORDEN PÚBLICO Y DE SEGURIDAD INTERIOR	172	PROTECCIÓN CIVIL	05	Protección civil municipal	R	Específicos	Capacitación en materia de protección civil		HABERES	GASTO CORRIENTE	15	RECURSOS FEDERALES	288,582.91
SUBDIRECCIÓN DE PROTECCIÓN CIVIL	1	GOBIERNO	17	ASUNTOS DE ORDEN PÚBLICO Y DE SEGURIDAD INTERIOR	172	PROTECCIÓN CIVIL	05	Protección civil municipal	R	Específicos	Capacitación en materia de protección civil	11321	SUELDOS BASE AL PERSONAL DE CONFIANZA	GASTO CORRIENTE	11	RECURSOS FISCALES	12,422.56
SUBDIRECCIÓN DE PROTECCIÓN CIVIL	1	GOBIERNO	17	ASUNTOS DE ORDEN PÚBLICO Y DE SEGURIDAD INTERIOR	172	PROTECCIÓN CIVIL	05	Protección civil municipal	R	Específicos	Capacitación en materia de protección civil		SUELDOS BASE AL PERSONAL DE CONFIANZA	GASTO CORRIENTE	15	RECURSOS FEDERALES	136,648.16
SUBDIRECCIÓN DE PROTECCIÓN CIVIL	1	GOBIERNO	17	ASUNTOS DE ORDEN PÚBLICO Y DE SEGURIDAD INTERIOR	172	PROTECCIÓN CIVIL	05	Protección civil municipal	R	Específicos	Capacitación en materia de protección civil	12211	SUELDOS BASE AL PERSONAL DE CONTRATO	GASTO CORRIENTE	11	RECURSOS FISCALES	34,560.00
SUBDIRECCIÓN DE PROTECCIÓN CIVIL	1	GOBIERNO	17	ASUNTOS DE ORDEN PÚBLICO Y DE SEGURIDAD INTERIOR	172	PROTECCIÓN CIVIL	05	Protección civil municipal	R	Específicos	Capacitación en materia de protección civil		SUELDOS BASE AL PERSONAL DE CONTRATO	GASTO CORRIENTE	15	RECURSOS FEDERALES	380,160.00
SUBDIRECCIÓN DE PROTECCIÓN CIVIL	1	GOBIERNO	17	ASUNTOS DE ORDEN PÚBLICO Y DE SEGURIDAD INTERIOR	172	PROTECCIÓN CIVIL	05	Protección civil municipal	R	Específicos	Capacitación en materia de protección civil	13121	QUINQUENIOS PERSONAL DE CONFIANZA	GASTO CORRIENTE	11	RECURSOS FISCALES	7,457.85
SUBDIRECCIÓN DE PROTECCIÓN CIVIL	1	GOBIERNO	17	ASUNTOS DE ORDEN PÚBLICO Y DE SEGURIDAD INTERIOR	172	PROTECCIÓN CIVIL	05	Protección civil municipal	R	Específicos	Capacitación en materia de protección civil		QUINQUENIOS PERSONAL DE CONFIANZA	GASTO CORRIENTE	15	RECURSOS FEDERALES	22,120.67
SUBDIRECCIÓN DE PROTECCIÓN CIVIL	1	GOBIERNO	17	ASUNTOS DE ORDEN PÚBLICO Y DE SEGURIDAD INTERIOR	172	PROTECCIÓN CIVIL	05	Protección civil municipal	R	Específicos	Capacitación en materia de protección civil	13211	PRIMA VACACIONAL	GASTO CORRIENTE	11	RECURSOS FISCALES	3,061.80

DOCUMENTO PARA CONSULTA

Clasificación Administrativa	Clasificación Funcional						Clasificación Programática					Clasificación por Objeto del Gasto		Clasificación por Tipo de Gasto	Sub-Fuente de Financiamiento		Importe
Unidad Responsable	Clave	Finalidad	Clave	Función	Clave	Sub-Función	Clave	Programa	Clave	Sub-Programa	Actividad Programática	No.	Partida Específica	Concepto	Clave	Fuente de Financiamiento	
SUBDIRECCIÓN DE PROTECCIÓN CIVIL	1	GOBIERNO	17	ASUNTOS DE ORDEN PÚBLICO Y DE SEGURIDAD INTERIOR	172	PROTECCIÓN CIVIL	05	Protección civil municipal	R	Específicos	Capacitación en materia de protección civil		PRIMA VACACIONAL	GASTO CORRIENTE	15	RECURSOS FEDERALES	11,727.10
SUBDIRECCIÓN DE PROTECCIÓN CIVIL	1	GOBIERNO	17	ASUNTOS DE ORDEN PÚBLICO Y DE SEGURIDAD INTERIOR	172	PROTECCIÓN CIVIL	05	Protección civil municipal	R	Específicos	Capacitación en materia de protección civil	13221	GRATIFICACIÓN DE FIN DE AÑO	GASTO CORRIENTE	15	RECURSOS FEDERALES	114,797.90
SUBDIRECCIÓN DE PROTECCIÓN CIVIL	1	GOBIERNO	17	ASUNTOS DE ORDEN PÚBLICO Y DE SEGURIDAD INTERIOR	172	PROTECCIÓN CIVIL	05	Protección civil municipal	R	Específicos	Capacitación en materia de protección civil	13421	COMPENSACIONES ADICIONALES POR SERVICIOS ESPECIALES	GASTO CORRIENTE	11	RECURSOS FISCALES	77,298.18
SUBDIRECCIÓN DE PROTECCIÓN CIVIL	1	GOBIERNO	17	ASUNTOS DE ORDEN PÚBLICO Y DE SEGURIDAD INTERIOR	172	PROTECCIÓN CIVIL	05	Protección civil municipal	R	Específicos	Capacitación en materia de protección civil		COMPENSACIONES ADICIONALES POR SERVICIOS ESPECIALES	GASTO CORRIENTE	15	RECURSOS FEDERALES	227,619.26
SUBDIRECCIÓN DE PROTECCIÓN CIVIL	1	GOBIERNO	17	ASUNTOS DE ORDEN PÚBLICO Y DE SEGURIDAD INTERIOR	172	PROTECCIÓN CIVIL	05	Protección civil municipal	R	Específicos	Capacitación en materia de protección civil	14111	APORTACIONES DE SEGURIDAD SOCIAL	GASTO CORRIENTE	15	RECURSOS FEDERALES	361,656.60
SUBDIRECCIÓN DE PROTECCIÓN CIVIL	1	GOBIERNO	17	ASUNTOS DE ORDEN PÚBLICO Y DE SEGURIDAD INTERIOR	172	PROTECCIÓN CIVIL	05	Protección civil municipal	R	Específicos	Capacitación en materia de protección civil	14121	APORTACIONES PARA CESANTÍA Y VEJEZ	GASTO CORRIENTE	15	RECURSOS FEDERALES	107,875.98
SUBDIRECCIÓN DE PROTECCIÓN CIVIL	1	GOBIERNO	17	ASUNTOS DE ORDEN PÚBLICO Y DE SEGURIDAD INTERIOR	172	PROTECCIÓN CIVIL	05	Protección civil municipal	R	Específicos	Capacitación en materia de protección civil	14311	APORTACIONES AL SISTEMA PARA EL RETIRO	GASTO CORRIENTE	11	RECURSOS FISCALES	4,204.40
SUBDIRECCIÓN DE PROTECCIÓN CIVIL	1	GOBIERNO	17	ASUNTOS DE ORDEN PÚBLICO Y DE SEGURIDAD INTERIOR	172	PROTECCIÓN CIVIL	05	Protección civil municipal	R	Específicos	Capacitación en materia de protección civil		APORTACIONES AL SISTEMA PARA EL RETIRO	GASTO CORRIENTE	15	RECURSOS FEDERALES	46,248.40
SUBDIRECCIÓN DE PROTECCIÓN CIVIL	1	GOBIERNO	17	ASUNTOS DE ORDEN PÚBLICO Y DE SEGURIDAD INTERIOR	172	PROTECCIÓN CIVIL	05	Protección civil municipal	R	Específicos	Capacitación en materia de protección civil	15111	APORTACIONES AL FONDO DE PENSIONES	GASTO CORRIENTE	11	RECURSOS FISCALES	1,490.71
SUBDIRECCIÓN DE PROTECCIÓN CIVIL	1	GOBIERNO	17	ASUNTOS DE ORDEN PÚBLICO Y DE SEGURIDAD INTERIOR	172	PROTECCIÓN CIVIL	05	Protección civil municipal	R	Específicos	Capacitación en materia de protección civil		APORTACIONES AL FONDO DE PENSIONES	GASTO CORRIENTE	15	RECURSOS FEDERALES	16,397.81
SUBDIRECCIÓN DE PROTECCIÓN CIVIL	1	GOBIERNO	17	ASUNTOS DE ORDEN PÚBLICO Y DE SEGURIDAD INTERIOR	172	PROTECCIÓN CIVIL	05	Protección civil municipal	R	Específicos	Capacitación en materia de protección civil	15411	PRESTACIONES CONTRACTUALES	GASTO CORRIENTE	11	RECURSOS FISCALES	25,306.96
SUBDIRECCIÓN DE PROTECCIÓN CIVIL	1	GOBIERNO	17	ASUNTOS DE ORDEN PÚBLICO Y DE SEGURIDAD INTERIOR	172	PROTECCIÓN CIVIL	05	Protección civil municipal	R	Específicos	Capacitación en materia de protección civil		PRESTACIONES CONTRACTUALES	GASTO CORRIENTE	15	RECURSOS FEDERALES	103,779.83
SUBDIRECCIÓN DE PROTECCIÓN CIVIL	1	GOBIERNO	17	ASUNTOS DE ORDEN PÚBLICO Y DE SEGURIDAD INTERIOR	172	PROTECCIÓN CIVIL	05	Protección civil municipal	R	Específicos	Capacitación en materia de protección civil	17121	INCENTIVOS A POLICIAS	GASTO CORRIENTE	11	RECURSOS FISCALES	6,012.00
SUBDIRECCIÓN DE PROTECCIÓN CIVIL	1	GOBIERNO	17	ASUNTOS DE ORDEN PÚBLICO Y DE SEGURIDAD INTERIOR	172	PROTECCIÓN CIVIL	05	Protección civil municipal	R	Específicos	Capacitación en materia de protección civil		INCENTIVOS A POLICIAS	GASTO CORRIENTE	15	RECURSOS FEDERALES	16,500.00

DOCUMENTO SOLO PARA CONSULTA

Clasificación Administrativa	Clasificación Funcional						Clasificación Programática					Clasificación por Objeto del Gasto		Clasificación por Tipo de Gasto	Sub-Fuente de Financiamiento		Importe
Unidad Responsable	Clave	Finalidad	Clave	Función	Clave	Sub-Función	Clave	Programa	Clave	Sub-Programa	Actividad Programática	No.	Partida Específica	Concepto	Clave	Fuente de Financiamiento	
SUBDIRECCIÓN DE PROTECCIÓN CIVIL	1	GOBIERNO	17	ASUNTOS DE ORDEN PÚBLICO Y DE SEGURIDAD INTERIOR	172	PROTECCIÓN CIVIL	05	Protección civil municipal	R	Específicos	Capacitación en materia de protección civil	21111	MATERIALES, ÚTILES Y EQUIPOS MENORES DE OFICINA	GASTO CORRIENTE	11	RECURSOS FISCALES	3,500.00
SUBDIRECCIÓN DE PROTECCIÓN CIVIL	1	GOBIERNO	17	ASUNTOS DE ORDEN PÚBLICO Y DE SEGURIDAD INTERIOR	172	PROTECCIÓN CIVIL	05	Protección civil municipal	R	Específicos	Capacitación en materia de protección civil	21611	MATERIAL DE LIMPIEZA	GASTO CORRIENTE	11	RECURSOS FISCALES	11,400.00
SUBDIRECCIÓN DE PROTECCIÓN CIVIL	1	GOBIERNO	17	ASUNTOS DE ORDEN PÚBLICO Y DE SEGURIDAD INTERIOR	172	PROTECCIÓN CIVIL	05	Protección civil municipal	R	Específicos	Capacitación en materia de protección civil	25311	MEDICINAS Y PRODUCTOS FARMACÉUTICOS	GASTO CORRIENTE	11	RECURSOS FISCALES	113,996.00
SUBDIRECCIÓN DE PROTECCIÓN CIVIL	1	GOBIERNO	17	ASUNTOS DE ORDEN PÚBLICO Y DE SEGURIDAD INTERIOR	172	PROTECCIÓN CIVIL	05	Protección civil municipal	R	Específicos	Capacitación en materia de protección civil	25411	MATERIALES, ACCESORIOS Y SUMINISTROS MÉDICOS	GASTO CORRIENTE	11	RECURSOS FISCALES	114,800.00
SUBDIRECCIÓN DE PROTECCIÓN CIVIL	1	GOBIERNO	17	ASUNTOS DE ORDEN PÚBLICO Y DE SEGURIDAD INTERIOR	172	PROTECCIÓN CIVIL	05	Protección civil municipal	R	Específicos	Capacitación en materia de protección civil	26111	COMBUSTIBLES, LUBRICANTES Y ADITIVOS	GASTO CORRIENTE	11	RECURSOS FISCALES	280,507.80
SUBDIRECCIÓN DE PROTECCIÓN CIVIL	1	GOBIERNO	17	ASUNTOS DE ORDEN PÚBLICO Y DE SEGURIDAD INTERIOR	172	PROTECCIÓN CIVIL	05	Protección civil municipal	R	Específicos	Capacitación en materia de protección civil	29111	HERRAMIENTAS MENORES	GASTO CORRIENTE	11	RECURSOS FISCALES	77,000.00
SUBDIRECCIÓN DE PROTECCIÓN CIVIL	1	GOBIERNO	17	ASUNTOS DE ORDEN PÚBLICO Y DE SEGURIDAD INTERIOR	172	PROTECCIÓN CIVIL	05	Protección civil municipal	R	Específicos	Capacitación en materia de protección civil	29811	REFACCIONES Y ACCESORIOS MENORES DE MAQUINARIA Y OTROS EQUIPOS	GASTO CORRIENTE	11	RECURSOS FISCALES	116,865.46
SUBDIRECCIÓN DE PROTECCIÓN CIVIL	1	GOBIERNO	17	ASUNTOS DE ORDEN PÚBLICO Y DE SEGURIDAD INTERIOR	172	PROTECCIÓN CIVIL	05	Protección civil municipal	R	Específicos	Capacitación en materia de protección civil	31111	ENERGIA ELÉCTRICA	GASTO CORRIENTE	11	RECURSOS FISCALES	16,382.36
SUBDIRECCIÓN DE PROTECCIÓN CIVIL	1	GOBIERNO	17	ASUNTOS DE ORDEN PÚBLICO Y DE SEGURIDAD INTERIOR	172	PROTECCIÓN CIVIL	05	Protección civil municipal	R	Específicos	Capacitación en materia de protección civil	31311	AGUA	GASTO CORRIENTE	11	RECURSOS FISCALES	7,650.00
SUBDIRECCIÓN DE PROTECCIÓN CIVIL	1	GOBIERNO	17	ASUNTOS DE ORDEN PÚBLICO Y DE SEGURIDAD INTERIOR	172	PROTECCIÓN CIVIL	05	Protección civil municipal	R	Específicos	Capacitación en materia de protección civil	31411	TELEFONÍA TRADICIONAL	GASTO CORRIENTE	11	RECURSOS FISCALES	15,188.08
SUBDIRECCIÓN DE PROTECCIÓN CIVIL	1	GOBIERNO	17	ASUNTOS DE ORDEN PÚBLICO Y DE SEGURIDAD INTERIOR	172	PROTECCIÓN CIVIL	05	Protección civil municipal	R	Específicos	Capacitación en materia de protección civil	32211	ARRENDAMIENTO DE EDIFICIOS	GASTO CORRIENTE	11	RECURSOS FISCALES	328,302.00
SUBDIRECCIÓN DE PROTECCIÓN CIVIL	1	GOBIERNO	17	ASUNTOS DE ORDEN PÚBLICO Y DE SEGURIDAD INTERIOR	172	PROTECCIÓN CIVIL	05	Protección civil municipal	R	Específicos	Capacitación en materia de protección civil	33611	SERVICIOS DE APOYO ADMINISTRATIVO, TRADUCCIÓN, FOTOCOPIADO E IMPRESIÓN	GASTO CORRIENTE	11	RECURSOS FISCALES	12,209.32
SUBDIRECCIÓN DE PROTECCIÓN CIVIL	1	GOBIERNO	17	ASUNTOS DE ORDEN PÚBLICO Y DE SEGURIDAD INTERIOR	172	PROTECCIÓN CIVIL	05	Protección civil municipal	R	Específicos	Capacitación en materia de protección civil	35711	INSTALACIÓN, REPARACIÓN Y MANTENIMIENTO DE MAQUINARIA, OTROS EQUIPOS Y HERRAMIENTA	GASTO CORRIENTE	11	RECURSOS FISCALES	4,800.00
SUBDIRECCIÓN DE PROTECCIÓN CIVIL	1	GOBIERNO	17	ASUNTOS DE ORDEN PÚBLICO Y DE SEGURIDAD	172	PROTECCIÓN CIVIL	05	Protección civil municipal	R	Específicos	Capacitación en materia de protección civil	39911	OTROS SERVICIOS GENERALES	GASTO CORRIENTE	11	RECURSOS FISCALES	5,739.73

DOCUMENTO PARA CONSULTA

Clasificación Administrativa	Clasificación Funcional						Clasificación Programática					Clasificación por Objeto del Gasto		Clasificación por Tipo de Gasto	Sub-Fuente de Financiamiento		Importe
Unidad Responsable	Clave	Finalidad	Clave	Función	Clave	Sub-Función	Clave	Programa	Clave	Sub-Programa	Actividad Programática	No.	Partida Específica	Concepto	Clave	Fuente de Financiamiento	
				INTERIOR													
SUBDIRECCIÓN DE PROXIMIDAD SOCIAL	1	GOBIERNO	17	ASUNTOS DE ORDEN PÚBLICO Y DE SEGURIDAD INTERIOR	171	POLICÍA	12	Seguridad y orden pública	E	Prestación de Servicios Públicos	Vigilancia del orden público en las agencias del municipio	11211	HABERES	GASTO CORRIENTE	11	RECURSOS FISCALES	6,326,961.70
SUBDIRECCIÓN DE PROXIMIDAD SOCIAL	1	GOBIERNO	17	ASUNTOS DE ORDEN PÚBLICO Y DE SEGURIDAD INTERIOR	171	POLICÍA	12	Seguridad y orden pública	E	Prestación de Servicios Públicos	Vigilancia del orden público en las agencias del municipio	13121	QUINQUENIOS PERSONAL DE CONFIANZA	GASTO CORRIENTE	11	RECURSOS FISCALES	668,765.65
SUBDIRECCIÓN DE PROXIMIDAD SOCIAL	1	GOBIERNO	17	ASUNTOS DE ORDEN PÚBLICO Y DE SEGURIDAD INTERIOR	171	POLICÍA	12	Seguridad y orden pública	E	Prestación de Servicios Públicos	Vigilancia del orden público en las agencias del municipio	13211	PRIMA VACACIONAL	GASTO CORRIENTE	11	RECURSOS FISCALES	157,194.98
SUBDIRECCIÓN DE PROXIMIDAD SOCIAL	1	GOBIERNO	17	ASUNTOS DE ORDEN PÚBLICO Y DE SEGURIDAD INTERIOR	171	POLICÍA	12	Seguridad y orden pública	E	Prestación de Servicios Públicos	Vigilancia del orden público en las agencias del municipio	13411	REMUNERACIÓN AL DESEMPEÑO LABORAL	GASTO CORRIENTE	15	RECURSOS FEDERALES	11,824,588.32
SUBDIRECCIÓN DE PROXIMIDAD SOCIAL	1	GOBIERNO	17	ASUNTOS DE ORDEN PÚBLICO Y DE SEGURIDAD INTERIOR	171	POLICÍA	12	Seguridad y orden pública	E	Prestación de Servicios Públicos	Vigilancia del orden público en las agencias del municipio	13421	COMPENSACIONES ADICIONALES POR SERVICIOS ESPECIALES	GASTO CORRIENTE	11	RECURSOS FISCALES	1,194,108.98
SUBDIRECCIÓN DE PROXIMIDAD SOCIAL	1	GOBIERNO	17	ASUNTOS DE ORDEN PÚBLICO Y DE SEGURIDAD INTERIOR	171	POLICÍA	12	Seguridad y orden pública	E	Prestación de Servicios Públicos	Vigilancia del orden público en las agencias del municipio	14111	APORTACIONES DE SEGURIDAD SOCIAL	GASTO CORRIENTE	15	RECURSOS FEDERALES	12,516,463.20
SUBDIRECCIÓN DE PROXIMIDAD SOCIAL	1	GOBIERNO	17	ASUNTOS DE ORDEN PÚBLICO Y DE SEGURIDAD INTERIOR	171	POLICÍA	12	Seguridad y orden pública	E	Prestación de Servicios Públicos	Vigilancia del orden público en las agencias del municipio	14121	APORTACIONES PARA CESANTÍA Y VEJEZ	GASTO CORRIENTE	15	RECURSOS FEDERALES	3,733,446.96
SUBDIRECCIÓN DE PROXIMIDAD SOCIAL	1	GOBIERNO	17	ASUNTOS DE ORDEN PÚBLICO Y DE SEGURIDAD INTERIOR	171	POLICÍA	12	Seguridad y orden pública	E	Prestación de Servicios Públicos	Vigilancia del orden público en las agencias del municipio	14311	APORTACIONES AL SISTEMA PARA EL RETIRO	GASTO CORRIENTE	11	RECURSOS FISCALES	145,508.80
SUBDIRECCIÓN DE PROXIMIDAD SOCIAL	1	GOBIERNO	17	ASUNTOS DE ORDEN PÚBLICO Y DE SEGURIDAD INTERIOR	171	POLICÍA	12	Seguridad y orden pública	E	Prestación de Servicios Públicos	Vigilancia del orden público en las agencias del municipio		APORTACIONES AL SISTEMA PARA EL RETIRO	GASTO CORRIENTE	15	RECURSOS FEDERALES	1,600,596.80
SUBDIRECCIÓN DE PROXIMIDAD SOCIAL	1	GOBIERNO	17	ASUNTOS DE ORDEN PÚBLICO Y DE SEGURIDAD INTERIOR	171	POLICÍA	12	Seguridad y orden pública	E	Prestación de Servicios Públicos	Vigilancia del orden público en las agencias del municipio	15411	PRESTACIONES CONTRACTUALES	GASTO CORRIENTE	11	RECURSOS FISCALES	1,095,441.40
SUBDIRECCIÓN DE PROXIMIDAD SOCIAL	1	GOBIERNO	17	ASUNTOS DE ORDEN PÚBLICO Y DE SEGURIDAD INTERIOR	171	POLICÍA	12	Seguridad y orden pública	E	Prestación de Servicios Públicos	Vigilancia del orden público en las agencias del municipio	17121	INCENTIVOS A POLICIAS	GASTO CORRIENTE	11	RECURSOS FISCALES	475,284.00
SUBDIRECCIÓN DE PROXIMIDAD SOCIAL	1	GOBIERNO	17	ASUNTOS DE ORDEN PÚBLICO Y DE SEGURIDAD INTERIOR	171	POLICÍA	12	Seguridad y orden pública	I	Gasto Federalizado	Vigilancia del orden público en las agencias del municipio	11211	HABERES	GASTO CORRIENTE	25	RECURSOS FEDERALES	69,596,578.73
SUBDIRECCIÓN DE PROXIMIDAD SOCIAL	1	GOBIERNO	17	ASUNTOS DE ORDEN PÚBLICO Y DE SEGURIDAD INTERIOR	171	POLICÍA	12	Seguridad y orden pública	I	Gasto Federalizado	Vigilancia del orden público en las agencias del municipio	13121	QUINQUENIOS PERSONAL DE CONFIANZA	GASTO CORRIENTE	25	RECURSOS FEDERALES	7,356,422.15
SUBDIRECCIÓN DE PROXIMIDAD SOCIAL	1	GOBIERNO	17	ASUNTOS DE ORDEN PÚBLICO Y DE SEGURIDAD	171	POLICÍA	12	Seguridad y orden pública	I	Gasto Federalizado	Vigilancia del orden público en las agencias del	13211	PRIMA VACACIONAL	GASTO CORRIENTE	25	RECURSOS FEDERALES	1,729,144.78

DOCUMENTO PARA CONSULTA SOLO

Clasificación Administrativa	Clasificación Funcional						Clasificación Programática					Clasificación por Objeto del Gasto		Clasificación por Tipo de Gasto	Sub-Fuente de Financiamiento		Importe
Unidad Responsable	Clave	Finalidad	Clave	Función	Clave	Sub-Función	Clave	Programa	Clave	Sub-Programa	Actividad Programática	No.	Partida Específica	Concepto	Clave	Fuente de Financiamiento	
				INTERIOR							municipio						
SUBDIRECCIÓN DE PROXIMIDAD SOCIAL	1	GOBIERNO	17	ASUNTOS DE ORDEN PÚBLICO Y DE SEGURIDAD INTERIOR	171	POLICÍA	12	Seguridad y orden pública	I	Gasto Federalizado	Vigilancia del orden público en las agencias del municipio	13221	GRATIFICACIÓN DE FIN DE AÑO	GASTO CORRIENTE	25	RECURSOS FEDERALES	16,028,306.01
SUBDIRECCIÓN DE PROXIMIDAD SOCIAL	1	GOBIERNO	17	ASUNTOS DE ORDEN PÚBLICO Y DE SEGURIDAD INTERIOR	171	POLICÍA	12	Seguridad y orden pública	I	Gasto Federalizado	Vigilancia del orden público en las agencias del municipio	13421	COMPENSACIONES ADICIONALES POR SERVICIOS ESPECIALES	GASTO CORRIENTE	25	RECURSOS FEDERALES	13,135,198.78
SUBDIRECCIÓN DE PROXIMIDAD SOCIAL	1	GOBIERNO	17	ASUNTOS DE ORDEN PÚBLICO Y DE SEGURIDAD INTERIOR	171	POLICÍA	12	Seguridad y orden pública	I	Gasto Federalizado	Vigilancia del orden público en las agencias del municipio	14411	SEGURO DE VIDA	GASTO CORRIENTE	25	RECURSOS FEDERALES	700,000.00
SUBDIRECCIÓN DE PROXIMIDAD SOCIAL	1	GOBIERNO	17	ASUNTOS DE ORDEN PÚBLICO Y DE SEGURIDAD INTERIOR	171	POLICÍA	12	Seguridad y orden pública	I	Gasto Federalizado	Vigilancia del orden público en las agencias del municipio	15411	PRESTACIONES CONTRACTUALES	GASTO CORRIENTE	25	RECURSOS FEDERALES	12,049,855.40
SUBDIRECCIÓN DE PROXIMIDAD SOCIAL	1	GOBIERNO	17	ASUNTOS DE ORDEN PÚBLICO Y DE SEGURIDAD INTERIOR	171	POLICÍA	12	Seguridad y orden pública	I	Gasto Federalizado	Vigilancia del orden público en las agencias del municipio	17121	INCENTIVOS A POLICIAS	GASTO CORRIENTE	25	RECURSOS FEDERALES	5,228,124.00
SUBDIRECCIÓN DE PROYECTOS Y LICITACIONES DE OBRA PÚBLICA	2	DESARROLLO SOCIAL	22	VIVIENDA Y SERVICIOS A LA COMUNIDAD	221	URBANIZACIÓN	08	Desarrollo urbano y ordenamiento territorial	E	Prestación de Servicios Públicos	Elaboración de proyectos y contratación de obras públicas	11311	SUELDOS BASE AL PERSONAL SINDICALIZADO	GASTO CORRIENTE	11	RECURSOS FISCALES	231,422.38
SUBDIRECCIÓN DE PROYECTOS Y LICITACIONES DE OBRA PÚBLICA	2	DESARROLLO SOCIAL	22	VIVIENDA Y SERVICIOS A LA COMUNIDAD	221	URBANIZACIÓN	08	Desarrollo urbano y ordenamiento territorial	E	Prestación de Servicios Públicos	Elaboración de proyectos y contratación de obras públicas		SUELDOS BASE AL PERSONAL SINDICALIZADO	GASTO CORRIENTE	15	RECURSOS FEDERALES	2,545,646.18
SUBDIRECCIÓN DE PROYECTOS Y LICITACIONES DE OBRA PÚBLICA	2	DESARROLLO SOCIAL	22	VIVIENDA Y SERVICIOS A LA COMUNIDAD	221	URBANIZACIÓN	08	Desarrollo urbano y ordenamiento territorial	E	Prestación de Servicios Públicos	Elaboración de proyectos y contratación de obras públicas	11321	SUELDOS BASE AL PERSONAL DE CONFIANZA	GASTO CORRIENTE	11	RECURSOS FISCALES	166,824.94
SUBDIRECCIÓN DE PROYECTOS Y LICITACIONES DE OBRA PÚBLICA	2	DESARROLLO SOCIAL	22	VIVIENDA Y SERVICIOS A LA COMUNIDAD	221	URBANIZACIÓN	08	Desarrollo urbano y ordenamiento territorial	E	Prestación de Servicios Públicos	Elaboración de proyectos y contratación de obras públicas		SUELDOS BASE AL PERSONAL DE CONFIANZA	GASTO CORRIENTE	15	RECURSOS FEDERALES	1,835,074.34
SUBDIRECCIÓN DE PROYECTOS Y LICITACIONES DE OBRA PÚBLICA	2	DESARROLLO SOCIAL	22	VIVIENDA Y SERVICIOS A LA COMUNIDAD	221	URBANIZACIÓN	08	Desarrollo urbano y ordenamiento territorial	E	Prestación de Servicios Públicos	Elaboración de proyectos y contratación de obras públicas	13111	QUINQUENIOS PERSONAL SINDICALIZADO	GASTO CORRIENTE	11	RECURSOS FISCALES	50,214.82
SUBDIRECCIÓN DE PROYECTOS Y LICITACIONES DE OBRA PÚBLICA	2	DESARROLLO SOCIAL	22	VIVIENDA Y SERVICIOS A LA COMUNIDAD	221	URBANIZACIÓN	08	Desarrollo urbano y ordenamiento territorial	E	Prestación de Servicios Públicos	Elaboración de proyectos y contratación de obras públicas		QUINQUENIOS PERSONAL SINDICALIZADO	GASTO CORRIENTE	15	RECURSOS FEDERALES	552,363.02
SUBDIRECCIÓN DE PROYECTOS Y LICITACIONES DE OBRA PÚBLICA	2	DESARROLLO SOCIAL	22	VIVIENDA Y SERVICIOS A LA COMUNIDAD	221	URBANIZACIÓN	08	Desarrollo urbano y ordenamiento territorial	E	Prestación de Servicios Públicos	Elaboración de proyectos y contratación de obras públicas	13121	QUINQUENIOS PERSONAL DE CONFIANZA	GASTO CORRIENTE	11	RECURSOS FISCALES	11,964.00
SUBDIRECCIÓN DE PROYECTOS Y LICITACIONES DE OBRA PÚBLICA	2	DESARROLLO SOCIAL	22	VIVIENDA Y SERVICIOS A LA COMUNIDAD	221	URBANIZACIÓN	08	Desarrollo urbano y ordenamiento territorial	E	Prestación de Servicios Públicos	Elaboración de proyectos y contratación de obras públicas		QUINQUENIOS PERSONAL DE CONFIANZA	GASTO CORRIENTE	15	RECURSOS FEDERALES	131,604.00
SUBDIRECCIÓN DE PROYECTOS Y LICITACIONES DE OBRA PÚBLICA	2	DESARROLLO SOCIAL	22	VIVIENDA Y SERVICIOS A LA COMUNIDAD	221	URBANIZACIÓN	08	Desarrollo urbano y ordenamiento territorial	E	Prestación de Servicios Públicos	Elaboración de proyectos y contratación de obras públicas	13211	PRIMA VACACIONAL	GASTO CORRIENTE	11	RECURSOS FISCALES	22,844.74
SUBDIRECCIÓN DE PROYECTOS Y LICITACIONES DE	2	DESARROLLO SOCIAL	22	VIVIENDA Y SERVICIOS A LA COMUNIDAD	221	URBANIZACIÓN	08	Desarrollo urbano y ordenamient	E	Prestación de Servicios Públicos	Elaboración de proyectos y contratación de obras públicas		PRIMA VACACIONAL	GASTO CORRIENTE	15	RECURSOS FEDERALES	251,292.14

DOCUMENTO PARA CONSULTA

Clasificación Administrativa	Clasificación Funcional						Clasificación Programática					Clasificación por Objeto del Gasto		Clasificación por Tipo de Gasto	Sub-Fuente de Financiamiento		Importe
Unidad Responsable	Clave	Finalidad	Clave	Función	Clave	Sub-Función	Clave	Programa	Clave	Sub-Programa	Actividad Programática	No.	Partida Específica	Concepto	Clave	Fuente de Financiamiento	
OBRA PÚBLICA								o territorial									
SUBDIRECCIÓN DE PROYECTOS Y LICITACIONES DE OBRA PÚBLICA	2	DESARROLLO SOCIAL	22	VIVIENDA Y SERVICIOS A LA COMUNIDAD	221	URBANIZACIÓN	08	Desarrollo urbano y ordenamiento territorial	E	Prestación de Servicios Públicos	Elaboración de proyectos y contratación de obras públicas	13221	GRATIFICACIÓN DE FIN DE AÑO	GASTO CORRIENTE	15	RECURSOS FEDERALES	1,019,563.57
SUBDIRECCIÓN DE PROYECTOS Y LICITACIONES DE OBRA PÚBLICA	2	DESARROLLO SOCIAL	22	VIVIENDA Y SERVICIOS A LA COMUNIDAD	221	URBANIZACIÓN	08	Desarrollo urbano y ordenamiento territorial	E	Prestación de Servicios Públicos	Elaboración de proyectos y contratación de obras públicas	13421	COMPENSACIONES ADICIONALES POR SERVICIOS ESPECIALES	GASTO CORRIENTE	11	RECURSOS FISCALES	141,560.93
SUBDIRECCIÓN DE PROYECTOS Y LICITACIONES DE OBRA PÚBLICA	2	DESARROLLO SOCIAL	22	VIVIENDA Y SERVICIOS A LA COMUNIDAD	221	URBANIZACIÓN	08	Desarrollo urbano y ordenamiento territorial	E	Prestación de Servicios Públicos	Elaboración de proyectos y contratación de obras públicas		COMPENSACIONES ADICIONALES POR SERVICIOS ESPECIALES	GASTO CORRIENTE	15	RECURSOS FEDERALES	1,557,170.23
SUBDIRECCIÓN DE PROYECTOS Y LICITACIONES DE OBRA PÚBLICA	2	DESARROLLO SOCIAL	22	VIVIENDA Y SERVICIOS A LA COMUNIDAD	221	URBANIZACIÓN	08	Desarrollo urbano y ordenamiento territorial	E	Prestación de Servicios Públicos	Elaboración de proyectos y contratación de obras públicas	14111	APORTACIONES DE SEGURIDAD SOCIAL	GASTO CORRIENTE	15	RECURSOS FEDERALES	1,006,348.80
SUBDIRECCIÓN DE PROYECTOS Y LICITACIONES DE OBRA PÚBLICA	2	DESARROLLO SOCIAL	22	VIVIENDA Y SERVICIOS A LA COMUNIDAD	221	URBANIZACIÓN	08	Desarrollo urbano y ordenamiento territorial	E	Prestación de Servicios Públicos	Elaboración de proyectos y contratación de obras públicas	14121	APORTACIONES PARA CESANTÍA Y VEJEZ	GASTO CORRIENTE	15	RECURSOS FEDERALES	300,176.64
SUBDIRECCIÓN DE PROYECTOS Y LICITACIONES DE OBRA PÚBLICA	2	DESARROLLO SOCIAL	22	VIVIENDA Y SERVICIOS A LA COMUNIDAD	221	URBANIZACIÓN	08	Desarrollo urbano y ordenamiento territorial	E	Prestación de Servicios Públicos	Elaboración de proyectos y contratación de obras públicas	14311	APORTACIONES AL SISTEMA PARA EL RETIRO	GASTO CORRIENTE	11	RECURSOS FISCALES	11,699.20
SUBDIRECCIÓN DE PROYECTOS Y LICITACIONES DE OBRA PÚBLICA	2	DESARROLLO SOCIAL	22	VIVIENDA Y SERVICIOS A LA COMUNIDAD	221	URBANIZACIÓN	08	Desarrollo urbano y ordenamiento territorial	E	Prestación de Servicios Públicos	Elaboración de proyectos y contratación de obras públicas		APORTACIONES AL SISTEMA PARA EL RETIRO	GASTO CORRIENTE	15	RECURSOS FEDERALES	128,691.20
SUBDIRECCIÓN DE PROYECTOS Y LICITACIONES DE OBRA PÚBLICA	2	DESARROLLO SOCIAL	22	VIVIENDA Y SERVICIOS A LA COMUNIDAD	221	URBANIZACIÓN	08	Desarrollo urbano y ordenamiento territorial	E	Prestación de Servicios Públicos	Elaboración de proyectos y contratación de obras públicas	15111	APORTACIONES AL FONDO DE PENSIONES	GASTO CORRIENTE	11	RECURSOS FISCALES	47,789.69
SUBDIRECCIÓN DE PROYECTOS Y LICITACIONES DE OBRA PÚBLICA	2	DESARROLLO SOCIAL	22	VIVIENDA Y SERVICIOS A LA COMUNIDAD	221	URBANIZACIÓN	08	Desarrollo urbano y ordenamiento territorial	E	Prestación de Servicios Públicos	Elaboración de proyectos y contratación de obras públicas		APORTACIONES AL FONDO DE PENSIONES	GASTO CORRIENTE	15	RECURSOS FEDERALES	525,686.59
SUBDIRECCIÓN DE PROYECTOS Y LICITACIONES DE OBRA PÚBLICA	2	DESARROLLO SOCIAL	22	VIVIENDA Y SERVICIOS A LA COMUNIDAD	221	URBANIZACIÓN	08	Desarrollo urbano y ordenamiento territorial	E	Prestación de Servicios Públicos	Elaboración de proyectos y contratación de obras públicas	15411	PRESTACIONES CONTRACTUALES	GASTO CORRIENTE	11	RECURSOS FISCALES	215,020.52
SUBDIRECCIÓN DE PROYECTOS Y LICITACIONES DE OBRA PÚBLICA	2	DESARROLLO SOCIAL	22	VIVIENDA Y SERVICIOS A LA COMUNIDAD	221	URBANIZACIÓN	08	Desarrollo urbano y ordenamiento territorial	E	Prestación de Servicios Públicos	Elaboración de proyectos y contratación de obras públicas		PRESTACIONES CONTRACTUALES	GASTO CORRIENTE	15	RECURSOS FEDERALES	2,365,225.72
SUBDIRECCIÓN DE PROYECTOS Y LICITACIONES DE OBRA PÚBLICA	2	DESARROLLO SOCIAL	22	VIVIENDA Y SERVICIOS A LA COMUNIDAD	221	URBANIZACIÓN	08	Desarrollo urbano y ordenamiento territorial	E	Prestación de Servicios Públicos	Elaboración de proyectos y contratación de obras públicas	21111	MATERIALES, ÚTILES Y EQUIPOS MENORES DE OFICINA	GASTO CORRIENTE	11	RECURSOS FISCALES	15,353.52
SUBDIRECCIÓN DE PROYECTOS Y LICITACIONES DE OBRA PÚBLICA	2	DESARROLLO SOCIAL	22	VIVIENDA Y SERVICIOS A LA COMUNIDAD	221	URBANIZACIÓN	08	Desarrollo urbano y ordenamiento territorial	E	Prestación de Servicios Públicos	Elaboración de proyectos y contratación de obras públicas	24911	OTROS MATERIALES Y ARTÍCULOS DE CONSTRUCCIÓN Y REPARACIÓN	GASTO CORRIENTE	11	RECURSOS FISCALES	690.00
SUBDIRECCIÓN DE PROYECTOS Y LICITACIONES DE OBRA PÚBLICA	2	DESARROLLO SOCIAL	22	VIVIENDA Y SERVICIOS A LA COMUNIDAD	221	URBANIZACIÓN	08	Desarrollo urbano y ordenamiento territorial	E	Prestación de Servicios Públicos	Elaboración de proyectos y contratación de obras públicas	26111	COMBUSTIBLES, LUBRICANTES Y ADITIVOS	GASTO CORRIENTE	11	RECURSOS FISCALES	560.00
SUBDIRECCIÓN DE PROYECTOS Y LICITACIONES DE	2	DESARROLLO SOCIAL	22	VIVIENDA Y SERVICIOS A LA COMUNIDAD	221	URBANIZACIÓN	08	Desarrollo urbano y ordenamient	E	Prestación de Servicios Públicos	Elaboración de proyectos y contratación	29111	HERRAMIENTAS MENORES	GASTO CORRIENTE	11	RECURSOS FISCALES	840.00

DOCUMENTO PARA CONSULTA

DOCUMENTO SÓLO PARA CONSULTA

Clasificación Administrativa	Clasificación Funcional						Clasificación Programática					Clasificación por Objeto del Gasto		Clasificación por Tipo de Gasto	Sub-Fuente de Financiamiento		Importe
Unidad Responsable	Clave	Finalidad	Clave	Función	Clave	Sub-Función	Clave	Programa	Clave	Sub-Programa	Actividad Programática	No.	Partida Específica	Concepto	Clave	Fuente de Financiamiento	
OBRA PÚBLICA								o territorial			de obras públicas						
SUBDIRECCIÓN DE PROYECTOS Y LICITACIONES DE OBRA PÚBLICA	2	DESARROLLO SOCIAL	22	VIVIENDA Y SERVICIOS A LA COMUNIDAD	221	URBANIZACIÓN	08	Desarrollo urbano y ordenamiento territorial	E	Prestación de Servicios Públicos	Elaboración de proyectos y contratación de obras públicas	33611	SERVICIOS DE APOYO ADMINISTRATIVO, TRADUCCIÓN, FOTOCOPIADO E IMPRESIÓN	GASTO CORRIENTE	11	RECURSOS FISCALES	75,369.20
SUBDIRECCIÓN DE PROYECTOS Y LICITACIONES DE OBRA PÚBLICA	2	DESARROLLO SOCIAL	22	VIVIENDA Y SERVICIOS A LA COMUNIDAD	221	URBANIZACIÓN	08	Desarrollo urbano y ordenamiento territorial	E	Prestación de Servicios Públicos	Elaboración de proyectos y contratación de obras públicas	35511	REPARACIÓN Y MANTENIMIENTO DE EQUIPO DE TRANSPORTE	GASTO CORRIENTE	11	RECURSOS FISCALES	36,028.19
SUBDIRECCIÓN DE RECURSOS HUMANOS	1	GOBIERNO	13	COORDINACIÓN DE LA POLÍTICA DE GOBIERNO	134	FUNCIÓN PÚBLICA	07	Mejora de la efectividad de la Gestión Pública Municipal	M	Apoyo al proceso presupuestario y para mejorar la eficiencia institucional	Administración de recursos humanos	11311	SUELDOS BASE AL PERSONAL SINDICALIZADO	GASTO CORRIENTE	11	RECURSOS FISCALES	275,075.90
SUBDIRECCIÓN DE RECURSOS HUMANOS	1	GOBIERNO	13	COORDINACIÓN DE LA POLÍTICA DE GOBIERNO	134	FUNCIÓN PÚBLICA	07	Mejora de la efectividad de la Gestión Pública Municipal	M	Apoyo al proceso presupuestario y para mejorar la eficiencia institucional	Administración de recursos humanos		SUELDOS BASE AL PERSONAL SINDICALIZADO	GASTO CORRIENTE	15	RECURSOS FEDERALES	3,025,834.90
SUBDIRECCIÓN DE RECURSOS HUMANOS	1	GOBIERNO	13	COORDINACIÓN DE LA POLÍTICA DE GOBIERNO	134	FUNCIÓN PÚBLICA	07	Mejora de la efectividad de la Gestión Pública Municipal	M	Apoyo al proceso presupuestario y para mejorar la eficiencia institucional	Administración de recursos humanos	11321	SUELDOS BASE AL PERSONAL DE CONFIANZA	GASTO CORRIENTE	11	RECURSOS FISCALES	153,817.03
SUBDIRECCIÓN DE RECURSOS HUMANOS	1	GOBIERNO	13	COORDINACIÓN DE LA POLÍTICA DE GOBIERNO	134	FUNCIÓN PÚBLICA	07	Mejora de la efectividad de la Gestión Pública Municipal	M	Apoyo al proceso presupuestario y para mejorar la eficiencia institucional	Administración de recursos humanos		SUELDOS BASE AL PERSONAL DE CONFIANZA	GASTO CORRIENTE	15	RECURSOS FEDERALES	1,691,987.33
SUBDIRECCIÓN DE RECURSOS HUMANOS	1	GOBIERNO	13	COORDINACIÓN DE LA POLÍTICA DE GOBIERNO	134	FUNCIÓN PÚBLICA	07	Mejora de la efectividad de la Gestión Pública Municipal	M	Apoyo al proceso presupuestario y para mejorar la eficiencia institucional	Administración de recursos humanos	12211	SUELDOS BASE AL PERSONAL DE CONTRATO	GASTO CORRIENTE	11	RECURSOS FISCALES	6,200.00
SUBDIRECCIÓN DE RECURSOS HUMANOS	1	GOBIERNO	13	COORDINACIÓN DE LA POLÍTICA DE GOBIERNO	134	FUNCIÓN PÚBLICA	07	Mejora de la efectividad de la Gestión Pública Municipal	M	Apoyo al proceso presupuestario y para mejorar la eficiencia institucional	Administración de recursos humanos		SUELDOS BASE AL PERSONAL DE CONTRATO	GASTO CORRIENTE	15	RECURSOS FEDERALES	68,200.00
SUBDIRECCIÓN DE RECURSOS HUMANOS	1	GOBIERNO	13	COORDINACIÓN DE LA POLÍTICA DE GOBIERNO	134	FUNCIÓN PÚBLICA	07	Mejora de la efectividad de la Gestión Pública Municipal	M	Apoyo al proceso presupuestario y para mejorar la eficiencia institucional	Administración de recursos humanos	12231	SUELDO A PERSONAL SUPLENTE	GASTO CORRIENTE	11	RECURSOS FISCALES	1,597,946.09
SUBDIRECCIÓN DE RECURSOS HUMANOS	1	GOBIERNO	13	COORDINACIÓN DE LA POLÍTICA DE GOBIERNO	134	FUNCIÓN PÚBLICA	07	Mejora de la efectividad de la Gestión Pública Municipal	M	Apoyo al proceso presupuestario y para mejorar la eficiencia institucional	Administración de recursos humanos		SUELDO A PERSONAL SUPLENTE	GASTO CORRIENTE	15	RECURSOS FEDERALES	17,577,406.99

Clasificación Administrativa	Clasificación Funcional						Clasificación Programática					Clasificación por Objeto del Gasto		Clasificación por Tipo de Gasto	Sub-Fuente de Financiamiento		Importe
Unidad Responsable	Clave	Finalidad	Clave	Función	Clave	Sub-Función	Clave	Programa	Clave	Sub-Programa	Actividad Programática	No.	Partida Específica	Concepto	Clave	Fuente de Financiamiento	
SUBDIRECCIÓN DE RECURSOS HUMANOS	1	GOBIERNO	13	COORDINACIÓN DE LA POLÍTICA DE GOBIERNO	134	FUNCIÓN PÚBLICA	07	Mejora de la efectividad de la Gestión Pública Municipal	M	Apoyo al proceso presupuestario y para mejorar la eficiencia institucional	Administración de recursos humanos	13111	QUINQUENIOS PERSONAL SINDICALIZADO	GASTO CORRIENTE	11	RECURSOS FISCALES	33,338.87
SUBDIRECCIÓN DE RECURSOS HUMANOS	1	GOBIERNO	13	COORDINACIÓN DE LA POLÍTICA DE GOBIERNO	134	FUNCIÓN PÚBLICA	07	Mejora de la efectividad de la Gestión Pública Municipal	M	Apoyo al proceso presupuestario y para mejorar la eficiencia institucional	Administración de recursos humanos		QUINQUENIOS PERSONAL SINDICALIZADO	GASTO CORRIENTE	15	RECURSOS FEDERALES	366,727.57
SUBDIRECCIÓN DE RECURSOS HUMANOS	1	GOBIERNO	13	COORDINACIÓN DE LA POLÍTICA DE GOBIERNO	134	FUNCIÓN PÚBLICA	07	Mejora de la efectividad de la Gestión Pública Municipal	M	Apoyo al proceso presupuestario y para mejorar la eficiencia institucional	Administración de recursos humanos	13121	QUINQUENIOS PERSONAL DE CONFIANZA	GASTO CORRIENTE	11	RECURSOS FISCALES	6,227.47
SUBDIRECCIÓN DE RECURSOS HUMANOS	1	GOBIERNO	13	COORDINACIÓN DE LA POLÍTICA DE GOBIERNO	134	FUNCIÓN PÚBLICA	07	Mejora de la efectividad de la Gestión Pública Municipal	M	Apoyo al proceso presupuestario y para mejorar la eficiencia institucional	Administración de recursos humanos		QUINQUENIOS PERSONAL DE CONFIANZA	GASTO CORRIENTE	15	RECURSOS FEDERALES	68,502.17
SUBDIRECCIÓN DE RECURSOS HUMANOS	1	GOBIERNO	13	COORDINACIÓN DE LA POLÍTICA DE GOBIERNO	134	FUNCIÓN PÚBLICA	07	Mejora de la efectividad de la Gestión Pública Municipal	M	Apoyo al proceso presupuestario y para mejorar la eficiencia institucional	Administración de recursos humanos	13211	PRIMA VACACIONAL	GASTO CORRIENTE	11	RECURSOS FISCALES	21,446.31
SUBDIRECCIÓN DE RECURSOS HUMANOS	1	GOBIERNO	13	COORDINACIÓN DE LA POLÍTICA DE GOBIERNO	134	FUNCIÓN PÚBLICA	07	Mejora de la efectividad de la Gestión Pública Municipal	M	Apoyo al proceso presupuestario y para mejorar la eficiencia institucional	Administración de recursos humanos		PRIMA VACACIONAL	GASTO CORRIENTE	15	RECURSOS FEDERALES	235,909.41
SUBDIRECCIÓN DE RECURSOS HUMANOS	1	GOBIERNO	13	COORDINACIÓN DE LA POLÍTICA DE GOBIERNO	134	FUNCIÓN PÚBLICA	07	Mejora de la efectividad de la Gestión Pública Municipal	M	Apoyo al proceso presupuestario y para mejorar la eficiencia institucional	Administración de recursos humanos	13221	GRATIFICACIÓN DE FIN DE AÑO	GASTO CORRIENTE	15	RECURSOS FEDERALES	4,235,857.42
SUBDIRECCIÓN DE RECURSOS HUMANOS	1	GOBIERNO	13	COORDINACIÓN DE LA POLÍTICA DE GOBIERNO	134	FUNCIÓN PÚBLICA	07	Mejora de la efectividad de la Gestión Pública Municipal	M	Apoyo al proceso presupuestario y para mejorar la eficiencia institucional	Administración de recursos humanos	13311	REMUNERACIONES POR HORAS EXTRAORDINARIAS	GASTO CORRIENTE	11	RECURSOS FISCALES	847.23
SUBDIRECCIÓN DE RECURSOS HUMANOS	1	GOBIERNO	13	COORDINACIÓN DE LA POLÍTICA DE GOBIERNO	134	FUNCIÓN PÚBLICA	07	Mejora de la efectividad de la Gestión Pública Municipal	M	Apoyo al proceso presupuestario y para mejorar la eficiencia institucional	Administración de recursos humanos		REMUNERACIONES POR HORAS EXTRAORDINARIAS	GASTO CORRIENTE	15	RECURSOS FEDERALES	9,319.53
SUBDIRECCIÓN DE RECURSOS HUMANOS	1	GOBIERNO	13	COORDINACIÓN DE LA POLÍTICA DE GOBIERNO	134	FUNCIÓN PÚBLICA	07	Mejora de la efectividad de la Gestión Pública Municipal	M	Apoyo al proceso presupuestario y para mejorar la eficiencia institucional	Administración de recursos humanos	13421	COMPENSACIONES ADICIONALES POR SERVICIOS ESPECIALES	GASTO CORRIENTE	11	RECURSOS FISCALES	125,830.35

DOCUMENTO SÓLO PARA CONSULTA

Clasificación Administrativa	Clasificación Funcional						Clasificación Programática					Clasificación por Objeto del Gasto		Clasificación por Tipo de Gasto	Sub-Fuente de Financiamiento		Importe
Unidad Responsable	Clave	Finalidad	Clave	Función	Clave	Sub-Función	Clave	Programa	Clave	Sub-Programa	Actividad Programática	No.	Partida Específica	Concepto	Clave	Fuente de Financiamiento	
SUBDIRECCIÓN DE RECURSOS HUMANOS	1	GOBIERNO	13	COORDINACIÓN DE LA POLÍTICA DE GOBIERNO	134	FUNCIÓN PÚBLICA	07	Mejora de la efectividad de la Gestión Pública Municipal	M	Apoyo al proceso presupuestario y para mejorar la eficiencia institucional	Administración de recursos humanos		COMPENSACIONES ADICIONALES POR SERVICIOS ESPECIALES	GASTO CORRIENTE	15	RECURSOS FEDERALES	1,384,133.85
SUBDIRECCIÓN DE RECURSOS HUMANOS	1	GOBIERNO	13	COORDINACIÓN DE LA POLÍTICA DE GOBIERNO	134	FUNCIÓN PÚBLICA	07	Mejora de la efectividad de la Gestión Pública Municipal	M	Apoyo al proceso presupuestario y para mejorar la eficiencia institucional	Administración de recursos humanos	14111	APORTACIONES DE SEGURIDAD SOCIAL	GASTO CORRIENTE	15	RECURSOS FEDERALES	5,078,916.60
SUBDIRECCIÓN DE RECURSOS HUMANOS	1	GOBIERNO	13	COORDINACIÓN DE LA POLÍTICA DE GOBIERNO	134	FUNCIÓN PÚBLICA	07	Mejora de la efectividad de la Gestión Pública Municipal	M	Apoyo al proceso presupuestario y para mejorar la eficiencia institucional	Administración de recursos humanos	14121	APORTACIONES PARA CESANTÍA Y VEJEZ	GASTO CORRIENTE	15	RECURSOS FEDERALES	1,514,951.46
SUBDIRECCIÓN DE RECURSOS HUMANOS	1	GOBIERNO	13	COORDINACIÓN DE LA POLÍTICA DE GOBIERNO	134	FUNCIÓN PÚBLICA	07	Mejora de la efectividad de la Gestión Pública Municipal	M	Apoyo al proceso presupuestario y para mejorar la eficiencia institucional	Administración de recursos humanos	14311	APORTACIONES AL SISTEMA PARA EL RETIRO	GASTO CORRIENTE	11	RECURSOS FISCALES	59,045.44
SUBDIRECCIÓN DE RECURSOS HUMANOS	1	GOBIERNO	13	COORDINACIÓN DE LA POLÍTICA DE GOBIERNO	134	FUNCIÓN PÚBLICA	07	Mejora de la efectividad de la Gestión Pública Municipal	M	Apoyo al proceso presupuestario y para mejorar la eficiencia institucional	Administración de recursos humanos		APORTACIONES AL SISTEMA PARA EL RETIRO	GASTO CORRIENTE	15	RECURSOS FEDERALES	649,499.84
SUBDIRECCIÓN DE RECURSOS HUMANOS	1	GOBIERNO	13	COORDINACIÓN DE LA POLÍTICA DE GOBIERNO	134	FUNCIÓN PÚBLICA	07	Mejora de la efectividad de la Gestión Pública Municipal	M	Apoyo al proceso presupuestario y para mejorar la eficiencia institucional	Administración de recursos humanos	14411	SEGURO DE VIDA	GASTO CORRIENTE	11	RECURSOS FISCALES	785,000.00
SUBDIRECCIÓN DE RECURSOS HUMANOS	1	GOBIERNO	13	COORDINACIÓN DE LA POLÍTICA DE GOBIERNO	134	FUNCIÓN PÚBLICA	07	Mejora de la efectividad de la Gestión Pública Municipal	M	Apoyo al proceso presupuestario y para mejorar la eficiencia institucional	Administración de recursos humanos	15111	APORTACIONES AL FONDO DE PENSIONES	GASTO CORRIENTE	11	RECURSOS FISCALES	51,467.16
SUBDIRECCIÓN DE RECURSOS HUMANOS	1	GOBIERNO	13	COORDINACIÓN DE LA POLÍTICA DE GOBIERNO	134	FUNCIÓN PÚBLICA	07	Mejora de la efectividad de la Gestión Pública Municipal	M	Apoyo al proceso presupuestario y para mejorar la eficiencia institucional	Administración de recursos humanos		APORTACIONES AL FONDO DE PENSIONES	GASTO CORRIENTE	15	RECURSOS FEDERALES	566,138.76
SUBDIRECCIÓN DE RECURSOS HUMANOS	1	GOBIERNO	13	COORDINACIÓN DE LA POLÍTICA DE GOBIERNO	134	FUNCIÓN PÚBLICA	07	Mejora de la efectividad de la Gestión Pública Municipal	M	Apoyo al proceso presupuestario y para mejorar la eficiencia institucional	Administración de recursos humanos	15311	LIQUIDACIONES Y PRESTACIONES POR RETIRO	GASTO CORRIENTE	11	RECURSOS FISCALES	2,737,081.93
SUBDIRECCIÓN DE RECURSOS HUMANOS	1	GOBIERNO	13	COORDINACIÓN DE LA POLÍTICA DE GOBIERNO	134	FUNCIÓN PÚBLICA	07	Mejora de la efectividad de la Gestión Pública Municipal	M	Apoyo al proceso presupuestario y para mejorar la eficiencia institucional	Administración de recursos humanos	15411	PRESTACIONES CONTRACTUALES	GASTO CORRIENTE	11	RECURSOS FISCALES	4,569,050.02

DOCUMENTO SÓLO PARA CONSULTA

Clasificación Administrativa	Clasificación Funcional						Clasificación Programática					Clasificación por Objeto del Gasto		Clasificación por Tipo de Gasto	Sub-Fuente de Financiamiento		Importe
Unidad Responsable	Clave	Finalidad	Clave	Función	Clave	Sub-Función	Clave	Programa	Clave	Sub-Programa	Actividad Programática	No.	Partida Específica	Concepto	Clave	Fuente de Financiamiento	
SUBDIRECCIÓN DE RECURSOS HUMANOS	1	GOBIERNO	13	COORDINACIÓN DE LA POLÍTICA DE GOBIERNO	134	FUNCIÓN PÚBLICA	07	Mejora de la efectividad de la Gestión Pública Municipal	M	Apoyo al proceso presupuestario y para mejorar la eficiencia institucional	Administración de recursos humanos		PRESTACIONES CONTRACTUALES	GASTO CORRIENTE	15	RECURSOS FEDERALES	9,343,777.19
SUBDIRECCIÓN DE RECURSOS HUMANOS	1	GOBIERNO	13	COORDINACIÓN DE LA POLÍTICA DE GOBIERNO	134	FUNCIÓN PÚBLICA	07	Mejora de la efectividad de la Gestión Pública Municipal	M	Apoyo al proceso presupuestario y para mejorar la eficiencia institucional	Administración de recursos humanos	15911	OTRAS PRESTACIONES	GASTO CORRIENTE	11	RECURSOS FISCALES	3,531,844.24
SUBDIRECCIÓN DE RECURSOS HUMANOS	1	GOBIERNO	13	COORDINACIÓN DE LA POLÍTICA DE GOBIERNO	134	FUNCIÓN PÚBLICA	07	Mejora de la efectividad de la Gestión Pública Municipal	M	Apoyo al proceso presupuestario y para mejorar la eficiencia institucional	Administración de recursos humanos	21111	MATERIALES, ÚTILES Y EQUIPOS MENORES DE OFICINA	GASTO CORRIENTE	11	RECURSOS FISCALES	128,000.00
SUBDIRECCIÓN DE RECURSOS HUMANOS	1	GOBIERNO	13	COORDINACIÓN DE LA POLÍTICA DE GOBIERNO	134	FUNCIÓN PÚBLICA	07	Mejora de la efectividad de la Gestión Pública Municipal	M	Apoyo al proceso presupuestario y para mejorar la eficiencia institucional	Administración de recursos humanos	21411	MATERIALES, ÚTILES Y EQUIPOS MENORES DE TECNOLOGÍAS DE LA INFORMACIÓN Y COMUNICACIONES	GASTO CORRIENTE	11	RECURSOS FISCALES	44,000.00
SUBDIRECCIÓN DE RECURSOS HUMANOS	1	GOBIERNO	13	COORDINACIÓN DE LA POLÍTICA DE GOBIERNO	134	FUNCIÓN PÚBLICA	07	Mejora de la efectividad de la Gestión Pública Municipal	M	Apoyo al proceso presupuestario y para mejorar la eficiencia institucional	Administración de recursos humanos	21611	MATERIAL DE LIMPIEZA	GASTO CORRIENTE	11	RECURSOS FISCALES	87,000.00
SUBDIRECCIÓN DE RECURSOS HUMANOS	1	GOBIERNO	13	COORDINACIÓN DE LA POLÍTICA DE GOBIERNO	134	FUNCIÓN PÚBLICA	07	Mejora de la efectividad de la Gestión Pública Municipal	M	Apoyo al proceso presupuestario y para mejorar la eficiencia institucional	Administración de recursos humanos	22111	PRODUCTOS ALIMENTICIOS PARA PERSONAS	GASTO CORRIENTE	11	RECURSOS FISCALES	18,000.00
SUBDIRECCIÓN DE RECURSOS HUMANOS	1	GOBIERNO	13	COORDINACIÓN DE LA POLÍTICA DE GOBIERNO	134	FUNCIÓN PÚBLICA	07	Mejora de la efectividad de la Gestión Pública Municipal	M	Apoyo al proceso presupuestario y para mejorar la eficiencia institucional	Administración de recursos humanos	26111	COMBUSTIBLES, LUBRICANTES Y ADITIVOS	GASTO CORRIENTE	11	RECURSOS FISCALES	8,350.00
SUBDIRECCIÓN DE RECURSOS HUMANOS	1	GOBIERNO	13	COORDINACIÓN DE LA POLÍTICA DE GOBIERNO	134	FUNCIÓN PÚBLICA	07	Mejora de la efectividad de la Gestión Pública Municipal	M	Apoyo al proceso presupuestario y para mejorar la eficiencia institucional	Administración de recursos humanos	27111	VESTUARIO Y UNIFORMES	GASTO CORRIENTE	11	RECURSOS FISCALES	12,000,000.00
SUBDIRECCIÓN DE RECURSOS HUMANOS	1	GOBIERNO	13	COORDINACIÓN DE LA POLÍTICA DE GOBIERNO	134	FUNCIÓN PÚBLICA	07	Mejora de la efectividad de la Gestión Pública Municipal	M	Apoyo al proceso presupuestario y para mejorar la eficiencia institucional	Administración de recursos humanos	29911	REFACCIONES Y ACCESORIOS MENORES OTROS BIENES MUEBLES	GASTO CORRIENTE	11	RECURSOS FISCALES	1,200.00
SUBDIRECCIÓN DE RECURSOS HUMANOS	1	GOBIERNO	13	COORDINACIÓN DE LA POLÍTICA DE GOBIERNO	134	FUNCIÓN PÚBLICA	07	Mejora de la efectividad de la Gestión Pública Municipal	M	Apoyo al proceso presupuestario y para mejorar la eficiencia institucional	Administración de recursos humanos	31111	ENERGÍA ELÉCTRICA	GASTO CORRIENTE	11	RECURSOS FISCALES	67,456.16

DOCUMENTO SÓLO PARA CONSULTA

Clasificación Administrativa	Clasificación Funcional						Clasificación Programática					Clasificación por Objeto del Gasto		Clasificación por Tipo de Gasto	Sub-Fuente de Financiamiento		Importe
Unidad Responsable	Clave	Finalidad	Clave	Función	Clave	Sub-Función	Clave	Programa	Clave	Sub-Programa	Actividad Programática	No.	Partida Específica	Concepto	Clave	Fuente de Financiamiento	
SUBDIRECCIÓN DE RECURSOS HUMANOS	1	GOBIERNO	13	COORDINACIÓN DE LA POLÍTICA DE GOBIERNO	134	FUNCIÓN PÚBLICA	07	Mejora de la efectividad de la Gestión Pública Municipal	M	Apoyo al proceso presupuestario y para mejorar la eficiencia institucional	Administración de recursos humanos	31411	TELEFONÍA TRADICIONAL	GASTO CORRIENTE	11	RECURSOS FISCALES	16,491.70
SUBDIRECCIÓN DE RECURSOS HUMANOS	1	GOBIERNO	13	COORDINACIÓN DE LA POLÍTICA DE GOBIERNO	134	FUNCIÓN PÚBLICA	07	Mejora de la efectividad de la Gestión Pública Municipal	M	Apoyo al proceso presupuestario y para mejorar la eficiencia institucional	Administración de recursos humanos	32211	ARRENDAMIENTO DE EDIFICIOS	GASTO CORRIENTE	11	RECURSOS FISCALES	1,012,620.24
SUBDIRECCIÓN DE RECURSOS HUMANOS	1	GOBIERNO	13	COORDINACIÓN DE LA POLÍTICA DE GOBIERNO	134	FUNCIÓN PÚBLICA	07	Mejora de la efectividad de la Gestión Pública Municipal	M	Apoyo al proceso presupuestario y para mejorar la eficiencia institucional	Administración de recursos humanos	33411	SERVICIOS DE CAPACITACIÓN	GASTO CORRIENTE	11	RECURSOS FISCALES	30,000.00
SUBDIRECCIÓN DE RECURSOS HUMANOS	1	GOBIERNO	13	COORDINACIÓN DE LA POLÍTICA DE GOBIERNO	134	FUNCIÓN PÚBLICA	07	Mejora de la efectividad de la Gestión Pública Municipal	M	Apoyo al proceso presupuestario y para mejorar la eficiencia institucional	Administración de recursos humanos	33611	SERVICIOS DE APOYO ADMINISTRATIVO, TRADUCCIÓN, FOTOCOPIADO E IMPRESIÓN	GASTO CORRIENTE	11	RECURSOS FISCALES	140,000.00
SUBDIRECCIÓN DE RECURSOS HUMANOS	1	GOBIERNO	13	COORDINACIÓN DE LA POLÍTICA DE GOBIERNO	134	FUNCIÓN PÚBLICA	07	Mejora de la efectividad de la Gestión Pública Municipal	M	Apoyo al proceso presupuestario y para mejorar la eficiencia institucional	Administración de recursos humanos	38211	GASTOS DE ORDEN SOCIAL Y CULTURAL	GASTO CORRIENTE	11	RECURSOS FISCALES	106,665.49
SUBDIRECCIÓN DE RECURSOS HUMANOS	1	GOBIERNO	13	COORDINACIÓN DE LA POLÍTICA DE GOBIERNO	134	FUNCIÓN PÚBLICA	07	Mejora de la efectividad de la Gestión Pública Municipal	M	Apoyo al proceso presupuestario y para mejorar la eficiencia institucional	Administración de recursos humanos	39911	OTROS SERVICIOS GENERALES	GASTO CORRIENTE	11	RECURSOS FISCALES	12,000.00
SUBDIRECCIÓN DE RECURSOS MATERIALES Y SERVICIOS GENERALES	1	GOBIERNO	13	COORDINACIÓN DE LA POLÍTICA DE GOBIERNO	134	FUNCIÓN PÚBLICA	07	Mejora de la efectividad de la Gestión Pública Municipal	M	Apoyo al proceso presupuestario y para mejorar la eficiencia institucional	Realización de procesos de adquisición y contratación de bienes y servicios	11311	SUELDOS BASE AL PERSONAL SINDICALIZADO	GASTO CORRIENTE	11	RECURSOS FISCALES	247,921.32
SUBDIRECCIÓN DE RECURSOS MATERIALES Y SERVICIOS GENERALES	1	GOBIERNO	13	COORDINACIÓN DE LA POLÍTICA DE GOBIERNO	134	FUNCIÓN PÚBLICA	07	Mejora de la efectividad de la Gestión Pública Municipal	M	Apoyo al proceso presupuestario y para mejorar la eficiencia institucional	Realización de procesos de adquisición y contratación de bienes y servicios		SUELDOS BASE AL PERSONAL SINDICALIZADO	GASTO CORRIENTE	15	RECURSOS FEDERALES	2,727,134.52
SUBDIRECCIÓN DE RECURSOS MATERIALES Y SERVICIOS GENERALES	1	GOBIERNO	13	COORDINACIÓN DE LA POLÍTICA DE GOBIERNO	134	FUNCIÓN PÚBLICA	07	Mejora de la efectividad de la Gestión Pública Municipal	M	Apoyo al proceso presupuestario y para mejorar la eficiencia institucional	Realización de procesos de adquisición y contratación de bienes y servicios	11321	SUELDOS BASE AL PERSONAL DE CONFIANZA	GASTO CORRIENTE	11	RECURSOS FISCALES	87,892.45
SUBDIRECCIÓN DE RECURSOS MATERIALES Y SERVICIOS GENERALES	1	GOBIERNO	13	COORDINACIÓN DE LA POLÍTICA DE GOBIERNO	134	FUNCIÓN PÚBLICA	07	Mejora de la efectividad de la Gestión Pública Municipal	M	Apoyo al proceso presupuestario y para mejorar la eficiencia institucional	Realización de procesos de adquisición y contratación de bienes y servicios		SUELDOS BASE AL PERSONAL DE CONFIANZA	GASTO CORRIENTE	15	RECURSOS FEDERALES	966,816.95

DOCUMENTO SÓLO PARA CONSULTA

DOCUMENTO SÓLO PARA CONSULTA

Clasificación Administrativa	Clasificación Funcional						Clasificación Programática					Clasificación por Objeto del Gasto		Clasificación por Tipo de Gasto	Sub-Fuente de Financiamiento		Importe
Unidad Responsable	Clave	Finalidad	Clave	Función	Clave	Sub-Función	Clave	Programa	Clave	Sub-Programa	Actividad Programática	No.	Partida Específica	Concepto	Clave	Fuente de Financiamiento	
SUBDIRECCIÓN DE RECURSOS MATERIALES Y SERVICIOS GENERALES	1	GOBIERNO	13	COORDINACIÓN DE LA POLÍTICA DE GOBIERNO	134	FUNCIÓN PÚBLICA	07	Mejora de la efectividad de la Gestión Pública Municipal	M	Apoyo al proceso presupuestario y para mejorar la eficiencia institucional	Realización de procesos de adquisición y contratación de bienes y servicios	12211	SUELDOS BASE AL PERSONAL DE CONTRATO	GASTO CORRIENTE	11	RECURSOS FISCALES	7,640.00
SUBDIRECCIÓN DE RECURSOS MATERIALES Y SERVICIOS GENERALES	1	GOBIERNO	13	COORDINACIÓN DE LA POLÍTICA DE GOBIERNO	134	FUNCIÓN PÚBLICA	07	Mejora de la efectividad de la Gestión Pública Municipal	M	Apoyo al proceso presupuestario y para mejorar la eficiencia institucional	Realización de procesos de adquisición y contratación de bienes y servicios		SUELDOS BASE AL PERSONAL DE CONTRATO	GASTO CORRIENTE	15	RECURSOS FEDERALES	84,040.00
SUBDIRECCIÓN DE RECURSOS MATERIALES Y SERVICIOS GENERALES	1	GOBIERNO	13	COORDINACIÓN DE LA POLÍTICA DE GOBIERNO	134	FUNCIÓN PÚBLICA	07	Mejora de la efectividad de la Gestión Pública Municipal	M	Apoyo al proceso presupuestario y para mejorar la eficiencia institucional	Realización de procesos de adquisición y contratación de bienes y servicios	13111	QUINQUENIOS PERSONAL SINDICALIZADO	GASTO CORRIENTE	11	RECURSOS FISCALES	25,191.92
SUBDIRECCIÓN DE RECURSOS MATERIALES Y SERVICIOS GENERALES	1	GOBIERNO	13	COORDINACIÓN DE LA POLÍTICA DE GOBIERNO	134	FUNCIÓN PÚBLICA	07	Mejora de la efectividad de la Gestión Pública Municipal	M	Apoyo al proceso presupuestario y para mejorar la eficiencia institucional	Realización de procesos de adquisición y contratación de bienes y servicios		QUINQUENIOS PERSONAL SINDICALIZADO	GASTO CORRIENTE	15	RECURSOS FEDERALES	277,111.12
SUBDIRECCIÓN DE RECURSOS MATERIALES Y SERVICIOS GENERALES	1	GOBIERNO	13	COORDINACIÓN DE LA POLÍTICA DE GOBIERNO	134	FUNCIÓN PÚBLICA	07	Mejora de la efectividad de la Gestión Pública Municipal	M	Apoyo al proceso presupuestario y para mejorar la eficiencia institucional	Realización de procesos de adquisición y contratación de bienes y servicios	13121	QUINQUENIOS PERSONAL DE CONFIANZA	GASTO CORRIENTE	11	RECURSOS FISCALES	6,639.88
SUBDIRECCIÓN DE RECURSOS MATERIALES Y SERVICIOS GENERALES	1	GOBIERNO	13	COORDINACIÓN DE LA POLÍTICA DE GOBIERNO	134	FUNCIÓN PÚBLICA	07	Mejora de la efectividad de la Gestión Pública Municipal	M	Apoyo al proceso presupuestario y para mejorar la eficiencia institucional	Realización de procesos de adquisición y contratación de bienes y servicios		QUINQUENIOS PERSONAL DE CONFIANZA	GASTO CORRIENTE	15	RECURSOS FEDERALES	73,038.68
SUBDIRECCIÓN DE RECURSOS MATERIALES Y SERVICIOS GENERALES	1	GOBIERNO	13	COORDINACIÓN DE LA POLÍTICA DE GOBIERNO	134	FUNCIÓN PÚBLICA	07	Mejora de la efectividad de la Gestión Pública Municipal	M	Apoyo al proceso presupuestario y para mejorar la eficiencia institucional	Realización de procesos de adquisición y contratación de bienes y servicios	13211	PRIMA VACACIONAL	GASTO CORRIENTE	11	RECURSOS FISCALES	17,112.26
SUBDIRECCIÓN DE RECURSOS MATERIALES Y SERVICIOS GENERALES	1	GOBIERNO	13	COORDINACIÓN DE LA POLÍTICA DE GOBIERNO	134	FUNCIÓN PÚBLICA	07	Mejora de la efectividad de la Gestión Pública Municipal	M	Apoyo al proceso presupuestario y para mejorar la eficiencia institucional	Realización de procesos de adquisición y contratación de bienes y servicios		PRIMA VACACIONAL	GASTO CORRIENTE	15	RECURSOS FEDERALES	188,234.86
SUBDIRECCIÓN DE RECURSOS MATERIALES Y SERVICIOS GENERALES	1	GOBIERNO	13	COORDINACIÓN DE LA POLÍTICA DE GOBIERNO	134	FUNCIÓN PÚBLICA	07	Mejora de la efectividad de la Gestión Pública Municipal	M	Apoyo al proceso presupuestario y para mejorar la eficiencia institucional	Realización de procesos de adquisición y contratación de bienes y servicios	13221	GRATIFICACIÓN DE FIN DE AÑO	GASTO CORRIENTE	15	RECURSOS FEDERALES	861,823.51
SUBDIRECCIÓN DE RECURSOS MATERIALES Y SERVICIOS GENERALES	1	GOBIERNO	13	COORDINACIÓN DE LA POLÍTICA DE GOBIERNO	134	FUNCIÓN PÚBLICA	07	Mejora de la efectividad de la Gestión Pública Municipal	M	Apoyo al proceso presupuestario y para mejorar la eficiencia institucional	Realización de procesos de adquisición y contratación de bienes y servicios	13421	COMPENSACIONES ADICIONALES POR SERVICIOS ESPECIALES	GASTO CORRIENTE	11	RECURSOS FISCALES	68,672.76

Clasificación Administrativa	Clasificación Funcional						Clasificación Programática					Clasificación por Objeto del Gasto		Clasificación por Tipo de Gasto	Sub-Fuente de Financiamiento		Importe
Unidad Responsable	Clave	Finalidad	Clave	Función	Clave	Sub-Función	Clave	Programa	Clave	Sub-Programa	Actividad Programática	No.	Partida Específica	Concepto	Clave	Fuente de Financiamiento	
SUBDIRECCIÓN DE RECURSOS MATERIALES Y SERVICIOS GENERALES	1	GOBIERNO	13	COORDINACIÓN DE LA POLÍTICA DE GOBIERNO	134	FUNCIÓN PÚBLICA	07	Mejora de la efectividad de la Gestión Pública Municipal	M	Apoyo al proceso presupuestario y para mejorar la eficiencia institucional	Realización de procesos de adquisición y contratación de bienes y servicios		COMPENSACIONES ADICIONALES POR SERVICIOS ESPECIALES	GASTO CORRIENTE	15	RECURSOS FEDERALES	755,400.36
SUBDIRECCIÓN DE RECURSOS MATERIALES Y SERVICIOS GENERALES	1	GOBIERNO	13	COORDINACIÓN DE LA POLÍTICA DE GOBIERNO	134	FUNCIÓN PÚBLICA	07	Mejora de la efectividad de la Gestión Pública Municipal	M	Apoyo al proceso presupuestario y para mejorar la eficiencia institucional	Realización de procesos de adquisición y contratación de bienes y servicios	14111	APORTACIONES DE SEGURIDAD SOCIAL	GASTO CORRIENTE	15	RECURSOS FEDERALES	927,727.80
SUBDIRECCIÓN DE RECURSOS MATERIALES Y SERVICIOS GENERALES	1	GOBIERNO	13	COORDINACIÓN DE LA POLÍTICA DE GOBIERNO	134	FUNCIÓN PÚBLICA	07	Mejora de la efectividad de la Gestión Pública Municipal	M	Apoyo al proceso presupuestario y para mejorar la eficiencia institucional	Realización de procesos de adquisición y contratación de bienes y servicios	14121	APORTACIONES PARA CESANTÍA Y VEJEZ	GASTO CORRIENTE	15	RECURSOS FEDERALES	276,725.34
SUBDIRECCIÓN DE RECURSOS MATERIALES Y SERVICIOS GENERALES	1	GOBIERNO	13	COORDINACIÓN DE LA POLÍTICA DE GOBIERNO	134	FUNCIÓN PÚBLICA	07	Mejora de la efectividad de la Gestión Pública Municipal	M	Apoyo al proceso presupuestario y para mejorar la eficiencia institucional	Realización de procesos de adquisición y contratación de bienes y servicios	14311	APORTACIONES AL SISTEMA PARA EL RETIRO	GASTO CORRIENTE	11	RECURSOS FISCALES	10,785.20
SUBDIRECCIÓN DE RECURSOS MATERIALES Y SERVICIOS GENERALES	1	GOBIERNO	13	COORDINACIÓN DE LA POLÍTICA DE GOBIERNO	134	FUNCIÓN PÚBLICA	07	Mejora de la efectividad de la Gestión Pública Municipal	M	Apoyo al proceso presupuestario y para mejorar la eficiencia institucional	Realización de procesos de adquisición y contratación de bienes y servicios		APORTACIONES AL SISTEMA PARA EL RETIRO	GASTO CORRIENTE	15	RECURSOS FEDERALES	118,637.20
SUBDIRECCIÓN DE RECURSOS MATERIALES Y SERVICIOS GENERALES	1	GOBIERNO	13	COORDINACIÓN DE LA POLÍTICA DE GOBIERNO	134	FUNCIÓN PÚBLICA	07	Mejora de la efectividad de la Gestión Pública Municipal	M	Apoyo al proceso presupuestario y para mejorar la eficiencia institucional	Realización de procesos de adquisición y contratación de bienes y servicios	15111	APORTACIONES AL FONDO DE PENSIONES	GASTO CORRIENTE	11	RECURSOS FISCALES	40,297.62
SUBDIRECCIÓN DE RECURSOS MATERIALES Y SERVICIOS GENERALES	1	GOBIERNO	13	COORDINACIÓN DE LA POLÍTICA DE GOBIERNO	134	FUNCIÓN PÚBLICA	07	Mejora de la efectividad de la Gestión Pública Municipal	M	Apoyo al proceso presupuestario y para mejorar la eficiencia institucional	Realización de procesos de adquisición y contratación de bienes y servicios		APORTACIONES AL FONDO DE PENSIONES	GASTO CORRIENTE	15	RECURSOS FEDERALES	443,273.82
SUBDIRECCIÓN DE RECURSOS MATERIALES Y SERVICIOS GENERALES	1	GOBIERNO	13	COORDINACIÓN DE LA POLÍTICA DE GOBIERNO	134	FUNCIÓN PÚBLICA	07	Mejora de la efectividad de la Gestión Pública Municipal	M	Apoyo al proceso presupuestario y para mejorar la eficiencia institucional	Realización de procesos de adquisición y contratación de bienes y servicios	15411	PRESTACIONES CONTRACTUALES	GASTO CORRIENTE	11	RECURSOS FISCALES	220,423.39
SUBDIRECCIÓN DE RECURSOS MATERIALES Y SERVICIOS GENERALES	1	GOBIERNO	13	COORDINACIÓN DE LA POLÍTICA DE GOBIERNO	134	FUNCIÓN PÚBLICA	07	Mejora de la efectividad de la Gestión Pública Municipal	M	Apoyo al proceso presupuestario y para mejorar la eficiencia institucional	Realización de procesos de adquisición y contratación de bienes y servicios		PRESTACIONES CONTRACTUALES	GASTO CORRIENTE	15	RECURSOS FEDERALES	2,424,657.29
SUBDIRECCIÓN DE RECURSOS MATERIALES Y SERVICIOS GENERALES	1	GOBIERNO	13	COORDINACIÓN DE LA POLÍTICA DE GOBIERNO	134	FUNCIÓN PÚBLICA	07	Mejora de la efectividad de la Gestión Pública Municipal	M	Apoyo al proceso presupuestario y para mejorar la eficiencia institucional	Realización de procesos de adquisición y contratación de bienes y servicios	21111	MATERIALES, ÚTILES Y EQUIPOS MENORES DE OFICINA	GASTO CORRIENTE	11	RECURSOS FISCALES	35,000.00

DOCUMENTO SÓLO PARA CONSULTA

Clasificación Administrativa	Clasificación Funcional						Clasificación Programática					Clasificación por Objeto del Gasto		Clasificación por Tipo de Gasto	Sub-Fuente de Financiamiento		Importe
Unidad Responsable	Clave	Finalidad	Clave	Función	Clave	Sub-Función	Clave	Programa	Clave	Sub-Programa	Actividad Programática	No.	Partida Específica	Concepto	Clave	Fuente de Financiamiento	
SUBDIRECCIÓN DE RECURSOS MATERIALES Y SERVICIOS GENERALES	1	GOBIERNO	13	COORDINACIÓN DE LA POLÍTICA DE GOBIERNO	134	FUNCIÓN PÚBLICA	07	Mejora de la efectividad de la Gestión Pública Municipal	M	Apoyo al proceso presupuestario y para mejorar la eficiencia institucional	Realización de procesos de adquisición y contratación de bienes y servicios	21211	MATERIALES Y ÚTILES DE IMPRESIÓN Y REPRODUCCIÓN	GASTO CORRIENTE	11	RECURSOS FISCALES	16,000.00
SUBDIRECCIÓN DE RECURSOS MATERIALES Y SERVICIOS GENERALES	1	GOBIERNO	13	COORDINACIÓN DE LA POLÍTICA DE GOBIERNO	134	FUNCIÓN PÚBLICA	07	Mejora de la efectividad de la Gestión Pública Municipal	M	Apoyo al proceso presupuestario y para mejorar la eficiencia institucional	Realización de procesos de adquisición y contratación de bienes y servicios	21411	MATERIALES, ÚTILES Y EQUIPOS MENORES DE TECNOLOGÍAS DE LA INFORMACIÓN Y COMUNICACIONES	GASTO CORRIENTE	11	RECURSOS FISCALES	18,500.00
SUBDIRECCIÓN DE RECURSOS MATERIALES Y SERVICIOS GENERALES	1	GOBIERNO	13	COORDINACIÓN DE LA POLÍTICA DE GOBIERNO	134	FUNCIÓN PÚBLICA	07	Mejora de la efectividad de la Gestión Pública Municipal	M	Apoyo al proceso presupuestario y para mejorar la eficiencia institucional	Realización de procesos de adquisición y contratación de bienes y servicios	21611	MATERIAL DE LIMPIEZA	GASTO CORRIENTE	11	RECURSOS FISCALES	49,200.00
SUBDIRECCIÓN DE RECURSOS MATERIALES Y SERVICIOS GENERALES	1	GOBIERNO	13	COORDINACIÓN DE LA POLÍTICA DE GOBIERNO	134	FUNCIÓN PÚBLICA	07	Mejora de la efectividad de la Gestión Pública Municipal	M	Apoyo al proceso presupuestario y para mejorar la eficiencia institucional	Realización de procesos de adquisición y contratación de bienes y servicios	22111	PRODUCTOS ALIMENTICIOS PARA PERSONAS	GASTO CORRIENTE	11	RECURSOS FISCALES	3,600.00
SUBDIRECCIÓN DE RECURSOS MATERIALES Y SERVICIOS GENERALES	1	GOBIERNO	13	COORDINACIÓN DE LA POLÍTICA DE GOBIERNO	134	FUNCIÓN PÚBLICA	07	Mejora de la efectividad de la Gestión Pública Municipal	M	Apoyo al proceso presupuestario y para mejorar la eficiencia institucional	Realización de procesos de adquisición y contratación de bienes y servicios	26111	COMBUSTIBLES, LUBRICANTES Y ADITIVOS	GASTO CORRIENTE	11	RECURSOS FISCALES	9,850.00
SUBDIRECCIÓN DE RECURSOS MATERIALES Y SERVICIOS GENERALES	1	GOBIERNO	13	COORDINACIÓN DE LA POLÍTICA DE GOBIERNO	134	FUNCIÓN PÚBLICA	07	Mejora de la efectividad de la Gestión Pública Municipal	M	Apoyo al proceso presupuestario y para mejorar la eficiencia institucional	Realización de procesos de adquisición y contratación de bienes y servicios	29911	REFACCIONES Y ACCESORIOS MENORES OTROS BIENES MUEBLES	GASTO CORRIENTE	11	RECURSOS FISCALES	1,500.00
SUBDIRECCIÓN DE RECURSOS MATERIALES Y SERVICIOS GENERALES	1	GOBIERNO	13	COORDINACIÓN DE LA POLÍTICA DE GOBIERNO	134	FUNCIÓN PÚBLICA	07	Mejora de la efectividad de la Gestión Pública Municipal	M	Apoyo al proceso presupuestario y para mejorar la eficiencia institucional	Realización de procesos de adquisición y contratación de bienes y servicios	31111	ENERGÍA ELÉCTRICA	GASTO CORRIENTE	11	RECURSOS FISCALES	422,482.36
SUBDIRECCIÓN DE RECURSOS MATERIALES Y SERVICIOS GENERALES	1	GOBIERNO	13	COORDINACIÓN DE LA POLÍTICA DE GOBIERNO	134	FUNCIÓN PÚBLICA	07	Mejora de la efectividad de la Gestión Pública Municipal	M	Apoyo al proceso presupuestario y para mejorar la eficiencia institucional	Realización de procesos de adquisición y contratación de bienes y servicios	31311	AGUA	GASTO CORRIENTE	11	RECURSOS FISCALES	5,762.68
SUBDIRECCIÓN DE RECURSOS MATERIALES Y SERVICIOS GENERALES	1	GOBIERNO	13	COORDINACIÓN DE LA POLÍTICA DE GOBIERNO	134	FUNCIÓN PÚBLICA	07	Mejora de la efectividad de la Gestión Pública Municipal	M	Apoyo al proceso presupuestario y para mejorar la eficiencia institucional	Realización de procesos de adquisición y contratación de bienes y servicios	31411	TELEFONÍA TRADICIONAL	GASTO CORRIENTE	11	RECURSOS FISCALES	166,141.54
SUBDIRECCIÓN DE REGLAMENTOS Y NORMATIVIDAD	1	GOBIERNO	18	OTROS SERVICIOS GENERALES	183	SERVICIOS DE COMUNICACIÓN Y MEDIOS	16	Fortalecimiento del Cabildo Municipal	P	Planeación, seguimiento y evaluación de políticas públicas	Reglamentación y normatividad	11321	SUELDOS BASE AL PERSONAL DE CONFIANZA	GASTO CORRIENTE	11	RECURSOS FISCALES	52,630.42
SUBDIRECCIÓN DE REGLAMENTOS Y NORMATIVIDAD	1	GOBIERNO	18	OTROS SERVICIOS GENERALES	183	SERVICIOS DE COMUNICACIÓN Y MEDIOS	16	Fortalecimiento del Cabildo Municipal	P	Planeación, seguimiento y evaluación de políticas	Reglamentación y normatividad		SUELDOS BASE AL PERSONAL DE CONFIANZA	GASTO CORRIENTE	15	RECURSOS FEDERALES	578,934.62

DOCUMENTO SÓLO PARA CONSULTA

Clasificación Administrativa	Clasificación Funcional						Clasificación Programática					Clasificación por Objeto del Gasto		Clasificación por Tipo de Gasto	Sub-Fuente de Financiamiento		Importe
Unidad Responsable	Clave	Finalidad	Clave	Función	Clave	Sub-Función	Clave	Programa	Clave	Sub-Programa	Actividad Programática	No.	Partida Específica	Concepto	Clave	Fuente de Financiamiento	
										públicas							
SUBDIRECCIÓN DE REGLAMENTOS Y NORMATIVIDAD	1	GOBIERNO	18	OTROS SERVICIOS GENERALES	183	SERVICIOS DE COMUNICACIÓN Y MEDIOS	16	Fortalecimiento del Cabildo Municipal	P	Planeación, seguimiento y evaluación de políticas públicas	Reglamentación y normatividad	12211	SUELDOS BASE AL PERSONAL DE CONTRATO	GASTO CORRIENTE	11	RECURSOS FISCALES	8,000.00
SUBDIRECCIÓN DE REGLAMENTOS Y NORMATIVIDAD	1	GOBIERNO	18	OTROS SERVICIOS GENERALES	183	SERVICIOS DE COMUNICACIÓN Y MEDIOS	16	Fortalecimiento del Cabildo Municipal	P	Planeación, seguimiento y evaluación de políticas públicas	Reglamentación y normatividad		SUELDOS BASE AL PERSONAL DE CONTRATO	GASTO CORRIENTE	15	RECURSOS FEDERALES	88,000.00
SUBDIRECCIÓN DE REGLAMENTOS Y NORMATIVIDAD	1	GOBIERNO	18	OTROS SERVICIOS GENERALES	183	SERVICIOS DE COMUNICACIÓN Y MEDIOS	16	Fortalecimiento del Cabildo Municipal	P	Planeación, seguimiento y evaluación de políticas públicas	Reglamentación y normatividad	13121	QUINQUENIOS PERSONAL DE CONFIANZA	GASTO CORRIENTE	11	RECURSOS FISCALES	269.55
SUBDIRECCIÓN DE REGLAMENTOS Y NORMATIVIDAD	1	GOBIERNO	18	OTROS SERVICIOS GENERALES	183	SERVICIOS DE COMUNICACIÓN Y MEDIOS	16	Fortalecimiento del Cabildo Municipal	P	Planeación, seguimiento y evaluación de políticas públicas	Reglamentación y normatividad		QUINQUENIOS PERSONAL DE CONFIANZA	GASTO CORRIENTE	15	RECURSOS FEDERALES	2,965.05
SUBDIRECCIÓN DE REGLAMENTOS Y NORMATIVIDAD	1	GOBIERNO	18	OTROS SERVICIOS GENERALES	183	SERVICIOS DE COMUNICACIÓN Y MEDIOS	16	Fortalecimiento del Cabildo Municipal	P	Planeación, seguimiento y evaluación de políticas públicas	Reglamentación y normatividad	13211	PRIMA VACACIONAL	GASTO CORRIENTE	11	RECURSOS FISCALES	1,923.35
SUBDIRECCIÓN DE REGLAMENTOS Y NORMATIVIDAD	1	GOBIERNO	18	OTROS SERVICIOS GENERALES	183	SERVICIOS DE COMUNICACIÓN Y MEDIOS	16	Fortalecimiento del Cabildo Municipal	P	Planeación, seguimiento y evaluación de políticas públicas	Reglamentación y normatividad		PRIMA VACACIONAL	GASTO CORRIENTE	15	RECURSOS FEDERALES	21,156.85
SUBDIRECCIÓN DE REGLAMENTOS Y NORMATIVIDAD	1	GOBIERNO	18	OTROS SERVICIOS GENERALES	183	SERVICIOS DE COMUNICACIÓN Y MEDIOS	16	Fortalecimiento del Cabildo Municipal	P	Planeación, seguimiento y evaluación de políticas públicas	Reglamentación y normatividad	13221	GRATIFICACIÓN DE FIN DE AÑO	GASTO CORRIENTE	15	RECURSOS FEDERALES	135,576.01
SUBDIRECCIÓN DE REGLAMENTOS Y NORMATIVIDAD	1	GOBIERNO	18	OTROS SERVICIOS GENERALES	183	SERVICIOS DE COMUNICACIÓN Y MEDIOS	16	Fortalecimiento del Cabildo Municipal	P	Planeación, seguimiento y evaluación de políticas públicas	Reglamentación y normatividad	13421	COMPENSACIONES ADICIONALES POR SERVICIOS ESPECIALES	GASTO CORRIENTE	11	RECURSOS FISCALES	40,123.86
SUBDIRECCIÓN DE REGLAMENTOS Y NORMATIVIDAD	1	GOBIERNO	18	OTROS SERVICIOS GENERALES	183	SERVICIOS DE COMUNICACIÓN Y MEDIOS	16	Fortalecimiento del Cabildo Municipal	P	Planeación, seguimiento y evaluación de políticas públicas	Reglamentación y normatividad		COMPENSACIONES ADICIONALES POR SERVICIOS ESPECIALES	GASTO CORRIENTE	15	RECURSOS FEDERALES	441,362.46
SUBDIRECCIÓN DE REGLAMENTOS Y NORMATIVIDAD	1	GOBIERNO	18	OTROS SERVICIOS GENERALES	183	SERVICIOS DE COMUNICACIÓN Y MEDIOS	16	Fortalecimiento del Cabildo Municipal	P	Planeación, seguimiento y evaluación de políticas públicas	Reglamentación y normatividad	14111	APORTACIONES DE SEGURIDAD SOCIAL	GASTO CORRIENTE	15	RECURSOS FEDERALES	172,966.20
SUBDIRECCIÓN DE REGLAMENTOS Y NORMATIVIDAD	1	GOBIERNO	18	OTROS SERVICIOS GENERALES	183	SERVICIOS DE COMUNICACIÓN Y MEDIOS	16	Fortalecimiento del Cabildo Municipal	P	Planeación, seguimiento y evaluación de políticas públicas	Reglamentación y normatividad	14121	APORTACIONES PARA CESANTÍA Y VEJEZ	GASTO CORRIENTE	15	RECURSOS FEDERALES	51,592.86
SUBDIRECCIÓN DE REGLAMENTOS Y NORMATIVIDAD	1	GOBIERNO	18	OTROS SERVICIOS GENERALES	183	SERVICIOS DE COMUNICACIÓN Y MEDIOS	16	Fortalecimiento del Cabildo Municipal	P	Planeación, seguimiento y evaluación de políticas públicas	Reglamentación y normatividad	14311	APORTACIONES AL SISTEMA PARA EL RETIRO	GASTO CORRIENTE	11	RECURSOS FISCALES	2,010.80
SUBDIRECCIÓN DE REGLAMENTOS Y NORMATIVIDAD	1	GOBIERNO	18	OTROS SERVICIOS GENERALES	183	SERVICIOS DE COMUNICACIÓN Y MEDIOS	16	Fortalecimiento del Cabildo Municipal	P	Planeación, seguimiento y evaluación de políticas públicas	Reglamentación y normatividad		APORTACIONES AL SISTEMA PARA EL RETIRO	GASTO CORRIENTE	15	RECURSOS FEDERALES	22,118.80
SUBDIRECCIÓN DE REGLAMENTOS Y NORMATIVIDAD	1	GOBIERNO	18	OTROS SERVICIOS GENERALES	183	SERVICIOS DE COMUNICACIÓN Y MEDIOS	16	Fortalecimiento del Cabildo Municipal	P	Planeación, seguimiento y evaluación de políticas	Reglamentación y normatividad	15111	APORTACIONES AL FONDO DE PENSIONES	GASTO CORRIENTE	11	RECURSOS FISCALES	6,315.66

DOCUMENTO SOLO PARA CONSULTA

Clasificación Administrativa	Clasificación Funcional						Clasificación Programática					Clasificación por Objeto del Gasto		Clasificación por Tipo de Gasto	Sub-Fuente de Financiamiento		Importe
Unidad Responsable	Clave	Finalidad	Clave	Función	Clave	Sub-Función	Clave	Programa	Clave	Sub-Programa	Actividad Programática	No.	Partida Específica	Concepto	Clave	Fuente de Financiamiento	
										públicas							
SUBDIRECCIÓN DE REGLAMENTOS Y NORMATIVIDAD	1	GOBIERNO	18	OTROS SERVICIOS GENERALES	183	SERVICIOS DE COMUNICACIÓN Y MEDIOS	16	Fortalecimiento del Cabildo Municipal	P	Planeación, seguimiento y evaluación de políticas públicas	Reglamentación y normatividad		APORTACIONES AL FONDO DE PENSIONES	GASTO CORRIENTE	15	RECURSOS FEDERALES	69,472.26
SUBDIRECCIÓN DE REGLAMENTOS Y NORMATIVIDAD	1	GOBIERNO	18	OTROS SERVICIOS GENERALES	183	SERVICIOS DE COMUNICACIÓN Y MEDIOS	16	Fortalecimiento del Cabildo Municipal	P	Planeación, seguimiento y evaluación de políticas públicas	Reglamentación y normatividad	15411	PRESTACIONES CONTRACTUALES	GASTO CORRIENTE	11	RECURSOS FISCALES	18,222.09
SUBDIRECCIÓN DE REGLAMENTOS Y NORMATIVIDAD	1	GOBIERNO	18	OTROS SERVICIOS GENERALES	183	SERVICIOS DE COMUNICACIÓN Y MEDIOS	16	Fortalecimiento del Cabildo Municipal	P	Planeación, seguimiento y evaluación de políticas públicas	Reglamentación y normatividad		PRESTACIONES CONTRACTUALES	GASTO CORRIENTE	15	RECURSOS FEDERALES	200,442.99
SUBDIRECCIÓN DE REGLAMENTOS Y NORMATIVIDAD	1	GOBIERNO	18	OTROS SERVICIOS GENERALES	183	SERVICIOS DE COMUNICACIÓN Y MEDIOS	16	Fortalecimiento del Cabildo Municipal	P	Planeación, seguimiento y evaluación de políticas públicas	Reglamentación y normatividad	26111	COMBUSTIBLES, LUBRICANTES Y ADITIVOS	GASTO CORRIENTE	11	RECURSOS FISCALES	75,800.00
SUBDIRECCIÓN DE REGLAMENTOS Y NORMATIVIDAD	1	GOBIERNO	18	OTROS SERVICIOS GENERALES	183	SERVICIOS DE COMUNICACIÓN Y MEDIOS	16	Fortalecimiento del Cabildo Municipal	P	Planeación, seguimiento y evaluación de políticas públicas	Reglamentación y normatividad	32211	ARRENDAMIENTO DE EDIFICIOS	GASTO CORRIENTE	11	RECURSOS FISCALES	348,000.00
SUBDIRECCIÓN DE REGLAMENTOS Y NORMATIVIDAD	1	GOBIERNO	18	OTROS SERVICIOS GENERALES	183	SERVICIOS DE COMUNICACIÓN Y MEDIOS	16	Fortalecimiento del Cabildo Municipal	P	Planeación, seguimiento y evaluación de políticas públicas	Reglamentación y normatividad	32911	OTROS ARRENDAMIENTOS	GASTO CORRIENTE	11	RECURSOS FISCALES	6,000.00
SUBDIRECCIÓN DE REGLAMENTOS Y NORMATIVIDAD	1	GOBIERNO	18	OTROS SERVICIOS GENERALES	183	SERVICIOS DE COMUNICACIÓN Y MEDIOS	16	Fortalecimiento del Cabildo Municipal	P	Planeación, seguimiento y evaluación de políticas públicas	Reglamentación y normatividad	33611	SERVICIOS DE APOYO ADMINISTRATIVO, TRADUCCIÓN, FOTOCOPIADO E IMPRESIÓN	GASTO CORRIENTE	11	RECURSOS FISCALES	113,061.00
SUBDIRECCIÓN DE RELACIONES LABORALES	1	GOBIERNO	13	COORDINACIÓN DE LA POLÍTICA DE GOBIERNO	134	FUNCIÓN PÚBLICA	07	Mejora de la efectividad de la Gestión Pública Municipal	M	Apoyo al proceso presupuestario y para mejorar la eficiencia institucional	Gestión de relaciones laborales	15311	LIQUIDACIONES Y PRESTACIONES POR RETIRO	GASTO CORRIENTE	11	RECURSOS FISCALES	30,342,199.06
SUBDIRECCIÓN DE RELACIONES PÚBLICAS	1	GOBIERNO	13	COORDINACIÓN DE LA POLÍTICA DE GOBIERNO	139	OTROS	21	Fortalecimiento de las relaciones públicas	E	Prestación de Servicios Públicos	Realización de eventos públicos y sociales	11311	SUELDOS BASE AL PERSONAL SINDICALIZADO	GASTO CORRIENTE	11	RECURSOS FISCALES	5,364.76
SUBDIRECCIÓN DE RELACIONES PÚBLICAS	1	GOBIERNO	13	COORDINACIÓN DE LA POLÍTICA DE GOBIERNO	139	OTROS	21	Fortalecimiento de las relaciones públicas	E	Prestación de Servicios Públicos	Realización de eventos públicos y sociales		SUELDOS BASE AL PERSONAL SINDICALIZADO	GASTO CORRIENTE	15	RECURSOS FEDERALES	59,012.36
SUBDIRECCIÓN DE RELACIONES PÚBLICAS	1	GOBIERNO	13	COORDINACIÓN DE LA POLÍTICA DE GOBIERNO	139	OTROS	21	Fortalecimiento de las relaciones públicas	E	Prestación de Servicios Públicos	Realización de eventos públicos y sociales	11321	SUELDOS BASE AL PERSONAL DE CONFIANZA	GASTO CORRIENTE	11	RECURSOS FISCALES	24,960.18
SUBDIRECCIÓN DE RELACIONES PÚBLICAS	1	GOBIERNO	13	COORDINACIÓN DE LA POLÍTICA DE GOBIERNO	139	OTROS	21	Fortalecimiento de las relaciones públicas	E	Prestación de Servicios Públicos	Realización de eventos públicos y sociales		SUELDOS BASE AL PERSONAL DE CONFIANZA	GASTO CORRIENTE	15	RECURSOS FEDERALES	274,561.98
SUBDIRECCIÓN DE RELACIONES PÚBLICAS	1	GOBIERNO	13	COORDINACIÓN DE LA POLÍTICA DE GOBIERNO	139	OTROS	21	Fortalecimiento de las relaciones públicas	E	Prestación de Servicios Públicos	Realización de eventos públicos y sociales	12211	SUELDOS BASE AL PERSONAL DE CONTRATO	GASTO CORRIENTE	11	RECURSOS FISCALES	21,480.00
SUBDIRECCIÓN DE RELACIONES PÚBLICAS	1	GOBIERNO	13	COORDINACIÓN DE LA POLÍTICA DE GOBIERNO	139	OTROS	21	Fortalecimiento de las relaciones públicas	E	Prestación de Servicios Públicos	Realización de eventos públicos y sociales		SUELDOS BASE AL PERSONAL DE CONTRATO	GASTO CORRIENTE	15	RECURSOS FEDERALES	236,280.00

DOCUMENTO PARA CONSULTA

Clasificación Administrativa	Clasificación Funcional						Clasificación Programática					Clasificación por Objeto del Gasto		Clasificación por Tipo de Gasto	Sub-Fuente de Financiamiento		Importe
Unidad Responsable	Clave	Finalidad	Clave	Función	Clave	Sub-Función	Clave	Programa	Clave	Sub-Programa	Actividad Programática	No.	Partida Específica	Concepto	Clave	Fuente de Financiamiento	
SUBDIRECCIÓN DE RELACIONES PÚBLICAS	1	GOBIERNO	13	COORDINACIÓN DE LA POLÍTICA DE GOBIERNO	139	OTROS	21	Fortalecimiento de las relaciones públicas	E	Prestación de Servicios Públicos	Realización de eventos públicos y sociales	13211	PRIMA VACACIONAL	GASTO CORRIENTE	11	RECURSOS FISCALES	1,050.34
SUBDIRECCIÓN DE RELACIONES PÚBLICAS	1	GOBIERNO	13	COORDINACIÓN DE LA POLÍTICA DE GOBIERNO	139	OTROS	21	Fortalecimiento de las relaciones públicas	E	Prestación de Servicios Públicos	Realización de eventos públicos y sociales		PRIMA VACACIONAL	GASTO CORRIENTE	15	RECURSOS FEDERALES	11,553.74
SUBDIRECCIÓN DE RELACIONES PÚBLICAS	1	GOBIERNO	13	COORDINACIÓN DE LA POLÍTICA DE GOBIERNO	139	OTROS	21	Fortalecimiento de las relaciones públicas	E	Prestación de Servicios Públicos	Realización de eventos públicos y sociales	13221	GRATIFICACIÓN DE FIN DE AÑO	GASTO CORRIENTE	15	RECURSOS FEDERALES	86,731.14
SUBDIRECCIÓN DE RELACIONES PÚBLICAS	1	GOBIERNO	13	COORDINACIÓN DE LA POLÍTICA DE GOBIERNO	139	OTROS	21	Fortalecimiento de las relaciones públicas	E	Prestación de Servicios Públicos	Realización de eventos públicos y sociales	13421	COMPENSACIONES ADICIONALES POR SERVICIOS ESPECIALES	GASTO CORRIENTE	11	RECURSOS FISCALES	47,532.89
SUBDIRECCIÓN DE RELACIONES PÚBLICAS	1	GOBIERNO	13	COORDINACIÓN DE LA POLÍTICA DE GOBIERNO	139	OTROS	21	Fortalecimiento de las relaciones públicas	E	Prestación de Servicios Públicos	Realización de eventos públicos y sociales		COMPENSACIONES ADICIONALES POR SERVICIOS ESPECIALES	GASTO CORRIENTE	15	RECURSOS FEDERALES	522,861.79
SUBDIRECCIÓN DE RELACIONES PÚBLICAS	1	GOBIERNO	13	COORDINACIÓN DE LA POLÍTICA DE GOBIERNO	139	OTROS	21	Fortalecimiento de las relaciones públicas	E	Prestación de Servicios Públicos	Realización de eventos públicos y sociales	14111	APORTACIONES DE SEGURIDAD SOCIAL	GASTO CORRIENTE	15	RECURSOS FEDERALES	125,793.60
SUBDIRECCIÓN DE RELACIONES PÚBLICAS	1	GOBIERNO	13	COORDINACIÓN DE LA POLÍTICA DE GOBIERNO	139	OTROS	21	Fortalecimiento de las relaciones públicas	E	Prestación de Servicios Públicos	Realización de eventos públicos y sociales	14121	APORTACIONES PARA CESANTÍA Y VEJEZ	GASTO CORRIENTE	15	RECURSOS FEDERALES	37,522.08
SUBDIRECCIÓN DE RELACIONES PÚBLICAS	1	GOBIERNO	13	COORDINACIÓN DE LA POLÍTICA DE GOBIERNO	139	OTROS	21	Fortalecimiento de las relaciones públicas	E	Prestación de Servicios Públicos	Realización de eventos públicos y sociales	14311	APORTACIONES AL SISTEMA PARA EL RETIRO	GASTO CORRIENTE	11	RECURSOS FISCALES	1,462.40
SUBDIRECCIÓN DE RELACIONES PÚBLICAS	1	GOBIERNO	13	COORDINACIÓN DE LA POLÍTICA DE GOBIERNO	139	OTROS	21	Fortalecimiento de las relaciones públicas	E	Prestación de Servicios Públicos	Realización de eventos públicos y sociales		APORTACIONES AL SISTEMA PARA EL RETIRO	GASTO CORRIENTE	15	RECURSOS FEDERALES	16,086.40
SUBDIRECCIÓN DE RELACIONES PÚBLICAS	1	GOBIERNO	13	COORDINACIÓN DE LA POLÍTICA DE GOBIERNO	139	OTROS	21	Fortalecimiento de las relaciones públicas	E	Prestación de Servicios Públicos	Realización de eventos públicos y sociales	15111	APORTACIONES AL FONDO DE PENSIONES	GASTO CORRIENTE	11	RECURSOS FISCALES	3,638.99
SUBDIRECCIÓN DE RELACIONES PÚBLICAS	1	GOBIERNO	13	COORDINACIÓN DE LA POLÍTICA DE GOBIERNO	139	OTROS	21	Fortalecimiento de las relaciones públicas	E	Prestación de Servicios Públicos	Realización de eventos públicos y sociales		APORTACIONES AL FONDO DE PENSIONES	GASTO CORRIENTE	15	RECURSOS FEDERALES	40,028.89
SUBDIRECCIÓN DE RELACIONES PÚBLICAS	1	GOBIERNO	13	COORDINACIÓN DE LA POLÍTICA DE GOBIERNO	139	OTROS	21	Fortalecimiento de las relaciones públicas	E	Prestación de Servicios Públicos	Realización de eventos públicos y sociales	15411	PRESTACIONES CONTRACTUALES	GASTO CORRIENTE	11	RECURSOS FISCALES	10,444.03
SUBDIRECCIÓN DE RELACIONES PÚBLICAS	1	GOBIERNO	13	COORDINACIÓN DE LA POLÍTICA DE GOBIERNO	139	OTROS	21	Fortalecimiento de las relaciones públicas	E	Prestación de Servicios Públicos	Realización de eventos públicos y sociales		PRESTACIONES CONTRACTUALES	GASTO CORRIENTE	15	RECURSOS FEDERALES	114,884.33
SUBDIRECCIÓN DE RELACIONES PÚBLICAS	1	GOBIERNO	13	COORDINACIÓN DE LA POLÍTICA DE GOBIERNO	139	OTROS	21	Fortalecimiento de las relaciones públicas	E	Prestación de Servicios Públicos	Realización de eventos públicos y sociales	21111	MATERIALES, ÚTILES Y EQUIPOS MENORES DE OFICINA	GASTO CORRIENTE	11	RECURSOS FISCALES	40,000.00
SUBDIRECCIÓN DE RELACIONES PÚBLICAS	1	GOBIERNO	13	COORDINACIÓN DE LA POLÍTICA DE GOBIERNO	139	OTROS	21	Fortalecimiento de las relaciones públicas	E	Prestación de Servicios Públicos	Realización de eventos públicos y sociales	21411	MATERIALES, ÚTILES Y EQUIPOS MENORES DE TECNOLOGÍAS DE LA INFORMACIÓN Y COMUNICACIONES	GASTO CORRIENTE	11	RECURSOS FISCALES	28,600.00
SUBDIRECCIÓN DE RELACIONES PÚBLICAS	1	GOBIERNO	13	COORDINACIÓN DE LA POLÍTICA DE GOBIERNO	139	OTROS	21	Fortalecimiento de las relaciones públicas	E	Prestación de Servicios Públicos	Realización de eventos públicos y sociales	21511	MATERIAL IMPRESO E INFORMACIÓN DIGITAL	GASTO CORRIENTE	11	RECURSOS FISCALES	15,638.63
SUBDIRECCIÓN DE RELACIONES PÚBLICAS	1	GOBIERNO	13	COORDINACIÓN DE LA POLÍTICA DE GOBIERNO	139	OTROS	21	Fortalecimiento de las relaciones públicas	E	Prestación de Servicios Públicos	Realización de eventos públicos y sociales	22111	PRODUCTOS ALIMENTICIOS PARA PERSONAS	GASTO CORRIENTE	11	RECURSOS FISCALES	18,000.00

DOCUMENTO PARA CONSULTA SOLO

Clasificación Administrativa	Clasificación Funcional						Clasificación Programática					Clasificación por Objeto del Gasto		Clasificación por Tipo de Gasto	Sub-Fuente de Financiamiento		Importe
Unidad Responsable	Clave	Finalidad	Clave	Función	Clave	Sub-Función	Clave	Programa	Clave	Sub-Programa	Actividad Programática	No.	Partida Específica	Concepto	Clave	Fuente de Financiamiento	
SUBDIRECCIÓN DE RELACIONES PÚBLICAS	1	GOBIERNO	13	COORDINACIÓN DE LA POLÍTICA DE GOBIERNO	139	OTROS	21	Fortalecimiento de las relaciones públicas	E	Prestación de Servicios Públicos	Realización de eventos públicos y sociales	26111	COMBUSTIBLES, LUBRICANTES Y ADITIVOS	GASTO CORRIENTE	11	RECURSOS FISCALES	6,200.00
SUBDIRECCIÓN DE RELACIONES PÚBLICAS	1	GOBIERNO	13	COORDINACIÓN DE LA POLÍTICA DE GOBIERNO	139	OTROS	21	Fortalecimiento de las relaciones públicas	E	Prestación de Servicios Públicos	Realización de eventos públicos y sociales	31411	TELEFONÍA TRADICIONAL	GASTO CORRIENTE	11	RECURSOS FISCALES	8,269.06
SUBDIRECCIÓN DE RELACIONES PÚBLICAS	1	GOBIERNO	13	COORDINACIÓN DE LA POLÍTICA DE GOBIERNO	139	OTROS	21	Fortalecimiento de las relaciones públicas	E	Prestación de Servicios Públicos	Realización de eventos públicos y sociales	32911	OTROS ARRENDAMIENTOS	GASTO CORRIENTE	11	RECURSOS FISCALES	350,000.00
SUBDIRECCIÓN DE RELACIONES PÚBLICAS	1	GOBIERNO	13	COORDINACIÓN DE LA POLÍTICA DE GOBIERNO	139	OTROS	21	Fortalecimiento de las relaciones públicas	E	Prestación de Servicios Públicos	Realización de eventos públicos y sociales	35311	INSTALACIÓN, REPARACIÓN Y MANTENIMIENTO DE EQUIPO DE CÓMPUTO Y TECNOLOGÍA DE LA INFORMACIÓN	GASTO CORRIENTE	11	RECURSOS FISCALES	36,000.00
SUBDIRECCIÓN DE RELACIONES PÚBLICAS	1	GOBIERNO	13	COORDINACIÓN DE LA POLÍTICA DE GOBIERNO	139	OTROS	21	Fortalecimiento de las relaciones públicas	E	Prestación de Servicios Públicos	Realización de eventos públicos y sociales	38211	GASTOS DE ORDEN SOCIAL Y CULTURAL	GASTO CORRIENTE	11	RECURSOS FISCALES	334,200.41
SUBDIRECCIÓN DE RESPONSABILIDADES Y SITUACIÓN PATRIMONIAL	1	GOBIERNO	11	LEGISLACIÓN	112	FISCALIZACIÓN	19	Vigilancia de la actuación de los Servidores Públicos Municipales	O	Apoyo a la función pública y al mejoramiento de la gestión	Integración, sustanciación y resolución de Procedimientos Administrativos	11321	SUELDOS BASE AL PERSONAL DE CONFIANZA	GASTO CORRIENTE	11	RECURSOS FISCALES	18,970.25
SUBDIRECCIÓN DE RESPONSABILIDADES Y SITUACIÓN PATRIMONIAL	1	GOBIERNO	11	LEGISLACIÓN	112	FISCALIZACIÓN	19	Vigilancia de la actuación de los Servidores Públicos Municipales	O	Apoyo a la función pública y al mejoramiento de la gestión	Integración, sustanciación y resolución de Procedimientos Administrativos		SUELDOS BASE AL PERSONAL DE CONFIANZA	GASTO CORRIENTE	15	RECURSOS FEDERALES	208,672.75
SUBDIRECCIÓN DE RESPONSABILIDADES Y SITUACIÓN PATRIMONIAL	1	GOBIERNO	11	LEGISLACIÓN	112	FISCALIZACIÓN	19	Vigilancia de la actuación de los Servidores Públicos Municipales	O	Apoyo a la función pública y al mejoramiento de la gestión	Integración, sustanciación y resolución de Procedimientos Administrativos	12211	SUELDOS BASE AL PERSONAL DE CONTRATO	GASTO CORRIENTE	11	RECURSOS FISCALES	6,000.00
SUBDIRECCIÓN DE RESPONSABILIDADES Y SITUACIÓN PATRIMONIAL	1	GOBIERNO	11	LEGISLACIÓN	112	FISCALIZACIÓN	19	Vigilancia de la actuación de los Servidores Públicos Municipales	O	Apoyo a la función pública y al mejoramiento de la gestión	Integración, sustanciación y resolución de Procedimientos Administrativos		SUELDOS BASE AL PERSONAL DE CONTRATO	GASTO CORRIENTE	15	RECURSOS FEDERALES	66,000.00
SUBDIRECCIÓN DE RESPONSABILIDADES Y SITUACIÓN PATRIMONIAL	1	GOBIERNO	11	LEGISLACIÓN	112	FISCALIZACIÓN	19	Vigilancia de la actuación de los Servidores Públicos Municipales	O	Apoyo a la función pública y al mejoramiento de la gestión	Integración, sustanciación y resolución de Procedimientos Administrativos	13211	PRIMA VACACIONAL	GASTO CORRIENTE	11	RECURSOS FISCALES	652.31
SUBDIRECCIÓN DE RESPONSABILIDADES Y SITUACIÓN PATRIMONIAL	1	GOBIERNO	11	LEGISLACIÓN	112	FISCALIZACIÓN	19	Vigilancia de la actuación de los Servidores Públicos Municipales	O	Apoyo a la función pública y al mejoramiento de la gestión	Integración, sustanciación y resolución de Procedimientos Administrativos		PRIMA VACACIONAL	GASTO CORRIENTE	15	RECURSOS FEDERALES	7,175.41
SUBDIRECCIÓN DE RESPONSABILIDADES Y SITUACIÓN PATRIMONIAL	1	GOBIERNO	11	LEGISLACIÓN	112	FISCALIZACIÓN	19	Vigilancia de la actuación de los Servidores Públicos Municipales	O	Apoyo a la función pública y al mejoramiento de la gestión	Integración, sustanciación y resolución de Procedimientos Administrativos	13221	GRATIFICACIÓN DE FIN DE AÑO	GASTO CORRIENTE	15	RECURSOS FEDERALES	50,425.61

DOCUMENTO SÓLO PARA CONSULTA

Clasificación Administrativa	Clasificación Funcional						Clasificación Programática					Clasificación por Objeto del Gasto		Clasificación por Tipo de Gasto	Sub-Fuente de Financiamiento		Importe
Unidad Responsable	Clave	Finalidad	Clave	Función	Clave	Sub-Función	Clave	Programa	Clave	Sub-Programa	Actividad Programática	No.	Partida Específica	Concepto	Clave	Fuente de Financiamiento	
											s						
SUBDIRECCIÓN DE RESPONSABILIDADES Y SITUACIÓN PATRIMONIAL	1	GOBIERNO	11	LEGISLACIÓN	112	FISCALIZACIÓN	19	Vigilancia de la actuación de los Servidores Públicos Municipales	O	Apoyo a la función pública y al mejoramiento de la gestión	Integración, sustanciación y resolución de Procedimientos Administrativos	13421	COMPENSACIONES ADICIONALES POR SERVICIOS ESPECIALES	GASTO CORRIENTE	11	RECURSOS FISCALES	38,688.86
SUBDIRECCIÓN DE RESPONSABILIDADES Y SITUACIÓN PATRIMONIAL	1	GOBIERNO	11	LEGISLACIÓN	112	FISCALIZACIÓN	19	Vigilancia de la actuación de los Servidores Públicos Municipales	O	Apoyo a la función pública y al mejoramiento de la gestión	Integración, sustanciación y resolución de Procedimientos Administrativos		COMPENSACIONES ADICIONALES POR SERVICIOS ESPECIALES	GASTO CORRIENTE	15	RECURSOS FEDERALES	425,577.46
SUBDIRECCIÓN DE RESPONSABILIDADES Y SITUACIÓN PATRIMONIAL	1	GOBIERNO	11	LEGISLACIÓN	112	FISCALIZACIÓN	19	Vigilancia de la actuación de los Servidores Públicos Municipales	O	Apoyo a la función pública y al mejoramiento de la gestión	Integración, sustanciación y resolución de Procedimientos Administrativos	14111	APORTACIONES DE SEGURIDAD SOCIAL	GASTO CORRIENTE	15	RECURSOS FEDERALES	62,896.80
SUBDIRECCIÓN DE RESPONSABILIDADES Y SITUACIÓN PATRIMONIAL	1	GOBIERNO	11	LEGISLACIÓN	112	FISCALIZACIÓN	19	Vigilancia de la actuación de los Servidores Públicos Municipales	O	Apoyo a la función pública y al mejoramiento de la gestión	Integración, sustanciación y resolución de Procedimientos Administrativos	14121	APORTACIONES PARA CESANTÍA Y VEJEZ	GASTO CORRIENTE	15	RECURSOS FEDERALES	18,761.04
SUBDIRECCIÓN DE RESPONSABILIDADES Y SITUACIÓN PATRIMONIAL	1	GOBIERNO	11	LEGISLACIÓN	112	FISCALIZACIÓN	19	Vigilancia de la actuación de los Servidores Públicos Municipales	O	Apoyo a la función pública y al mejoramiento de la gestión	Integración, sustanciación y resolución de Procedimientos Administrativos	14311	APORTACIONES AL SISTEMA PARA EL RETIRO	GASTO CORRIENTE	11	RECURSOS FISCALES	731.20
SUBDIRECCIÓN DE RESPONSABILIDADES Y SITUACIÓN PATRIMONIAL	1	GOBIERNO	11	LEGISLACIÓN	112	FISCALIZACIÓN	19	Vigilancia de la actuación de los Servidores Públicos Municipales	O	Apoyo a la función pública y al mejoramiento de la gestión	Integración, sustanciación y resolución de Procedimientos Administrativos		APORTACIONES AL SISTEMA PARA EL RETIRO	GASTO CORRIENTE	15	RECURSOS FEDERALES	8,043.20
SUBDIRECCIÓN DE RESPONSABILIDADES Y SITUACIÓN PATRIMONIAL	1	GOBIERNO	11	LEGISLACIÓN	112	FISCALIZACIÓN	19	Vigilancia de la actuación de los Servidores Públicos Municipales	O	Apoyo a la función pública y al mejoramiento de la gestión	Integración, sustanciación y resolución de Procedimientos Administrativos	15111	APORTACIONES AL FONDO DE PENSIONES	GASTO CORRIENTE	11	RECURSOS FISCALES	2,276.43
SUBDIRECCIÓN DE RESPONSABILIDADES Y SITUACIÓN PATRIMONIAL	1	GOBIERNO	11	LEGISLACIÓN	112	FISCALIZACIÓN	19	Vigilancia de la actuación de los Servidores Públicos Municipales	O	Apoyo a la función pública y al mejoramiento de la gestión	Integración, sustanciación y resolución de Procedimientos Administrativos		APORTACIONES AL FONDO DE PENSIONES	GASTO CORRIENTE	15	RECURSOS FEDERALES	25,040.73
SUBDIRECCIÓN DE RESPONSABILIDADES Y SITUACIÓN PATRIMONIAL	1	GOBIERNO	11	LEGISLACIÓN	112	FISCALIZACIÓN	19	Vigilancia de la actuación de los Servidores Públicos Municipales	O	Apoyo a la función pública y al mejoramiento de la gestión	Integración, sustanciación y resolución de Procedimientos Administrativos	15411	PRESTACIONES CONTRACTUALES	GASTO CORRIENTE	11	RECURSOS FISCALES	5,245.61
SUBDIRECCIÓN DE RESPONSABILIDA	1	GOBIERNO	11	LEGISLACIÓN	112	FISCALIZACIÓN	19	Vigilancia de la actuación de los	O	Apoyo a la función pública y al	Integración, sustanciación y resolución de Procedimientos Administrativos		PRESTACIONES CONTRACTUALES	GASTO CORRIENTE	15	RECURSOS FEDERALES	57,701.71

DOCUMENTO SOLO PARA CONSULTA

Clasificación Administrativa	Clasificación Funcional						Clasificación Programática					Clasificación por Objeto del Gasto		Clasificación por Tipo de Gasto	Sub-Fuente de Financiamiento		Importe
Unidad Responsable	Clave	Finalidad	Clave	Función	Clave	Sub-Función	Clave	Programa	Clave	Sub-Programa	Actividad Programática	No.	Partida Específica	Concepto	Clave	Fuente de Financiamiento	
DES Y SITUACIÓN PATRIMONIAL								Servidores Públicos Municipales		mejoramiento de la gestión							
SUBDIRECCIÓN DE RESPONSABILIDADES Y SITUACIÓN PATRIMONIAL	1	GOBIERNO	11	LEGISLACIÓN	112	FISCALIZACIÓN	19	Vigilancia de la actuación de los Servidores Públicos Municipales	O	Apoyo a la función pública y al mejoramiento de la gestión	Integración, sustanciación y resolución de Procedimientos Administrativos	21111	MATERIALES, ÚTILES Y EQUIPOS MENORES DE OFICINA	GASTO CORRIENTE	11	RECURSOS FISCALES	711.40
SUBDIRECCIÓN DE RESPONSABILIDADES Y SITUACIÓN PATRIMONIAL	1	GOBIERNO	11	LEGISLACIÓN	112	FISCALIZACIÓN	19	Vigilancia de la actuación de los Servidores Públicos Municipales	O	Apoyo a la función pública y al mejoramiento de la gestión	Integración, sustanciación y resolución de Procedimientos Administrativos	21411	MATERIALES, ÚTILES Y EQUIPOS MENORES DE TECNOLOGÍAS DE LA INFORMACIÓN Y COMUNICACIONES	GASTO CORRIENTE	11	RECURSOS FISCALES	400.00
SUBDIRECCIÓN DE RESPONSABILIDADES Y SITUACIÓN PATRIMONIAL	1	GOBIERNO	11	LEGISLACIÓN	112	FISCALIZACIÓN	19	Vigilancia de la actuación de los Servidores Públicos Municipales	O	Apoyo a la función pública y al mejoramiento de la gestión	Integración, sustanciación y resolución de Procedimientos Administrativos	21611	MATERIAL DE LIMPIEZA	GASTO CORRIENTE	11	RECURSOS FISCALES	400.00
SUBDIRECCIÓN DE RESPONSABILIDADES Y SITUACIÓN PATRIMONIAL	1	GOBIERNO	11	LEGISLACIÓN	112	FISCALIZACIÓN	19	Vigilancia de la actuación de los Servidores Públicos Municipales	O	Apoyo a la función pública y al mejoramiento de la gestión	Integración, sustanciación y resolución de Procedimientos Administrativos	33611	SERVICIOS DE APOYO ADMINISTRATIVO, TRADUCCIÓN, FOTOCOPIADO E IMPRESIÓN	GASTO CORRIENTE	11	RECURSOS FISCALES	4,800.00
SUBDIRECCIÓN DE SEGUIMIENTO Y EVALUACIÓN	1	GOBIERNO	13	COORDINACIÓN DE LA POLÍTICA DE GOBIERNO	134	FUNCIÓN PÚBLICA	17	Fortalecimiento a la gestión estratégica municipal	P	Planeación, seguimiento y evaluación de políticas públicas	Seguimiento y evaluación de la gestión institucional	14311	APORTACIONES AL SISTEMA PARA EL RETIRO	GASTO CORRIENTE	11	RECURSOS FISCALES	914.00
SUBDIRECCIÓN DE SEGUIMIENTO Y EVALUACIÓN	1	GOBIERNO	13	COORDINACIÓN DE LA POLÍTICA DE GOBIERNO	134	FUNCIÓN PÚBLICA	17	Fortalecimiento a la gestión estratégica municipal	P	Planeación, seguimiento y evaluación de políticas públicas	Seguimiento y evaluación de la gestión institucional	15111	APORTACIONES AL FONDO DE PENSIONES	GASTO CORRIENTE	11	RECURSOS FISCALES	3,572.17
SUBDIRECCIÓN DE SEGUIMIENTO Y EVALUACIÓN	1	GOBIERNO	13	COORDINACIÓN DE LA POLÍTICA DE GOBIERNO	134	FUNCIÓN PÚBLICA	17	Fortalecimiento a la gestión estratégica municipal	P	Planeación, seguimiento y evaluación de políticas públicas	Seguimiento y evaluación de la gestión institucional	15411	PRESTACIONES CONTRACTUALES	GASTO CORRIENTE	11	RECURSOS FISCALES	13,078.85
SUBDIRECCIÓN DE SEGUIMIENTO Y EVALUACIÓN	1	GOBIERNO	13	COORDINACIÓN DE LA POLÍTICA DE GOBIERNO	134	FUNCIÓN PÚBLICA	17	Fortalecimiento a la gestión estratégica municipal	P	Planeación, seguimiento y evaluación de políticas públicas	Seguimiento y evaluación de la gestión institucional	21111	MATERIALES, ÚTILES Y EQUIPOS MENORES DE OFICINA	GASTO CORRIENTE	11	RECURSOS FISCALES	38,000.00
SUBDIRECCIÓN DE SEGUIMIENTO Y EVALUACIÓN	1	GOBIERNO	13	COORDINACIÓN DE LA POLÍTICA DE GOBIERNO	134	FUNCIÓN PÚBLICA	17	Fortalecimiento a la gestión estratégica municipal	P	Planeación, seguimiento y evaluación de políticas públicas	Seguimiento y evaluación de la gestión institucional	21411	MATERIALES, ÚTILES Y EQUIPOS MENORES DE TECNOLOGÍAS DE LA INFORMACIÓN Y COMUNICACIONES	GASTO CORRIENTE	11	RECURSOS FISCALES	25,500.00
SUBDIRECCIÓN DE SEGUIMIENTO Y EVALUACIÓN	1	GOBIERNO	13	COORDINACIÓN DE LA POLÍTICA DE GOBIERNO	134	FUNCIÓN PÚBLICA	17	Fortalecimiento a la gestión estratégica municipal	P	Planeación, seguimiento y evaluación de políticas públicas	Seguimiento y evaluación de la gestión institucional	21611	MATERIAL DE LIMPIEZA	GASTO CORRIENTE	11	RECURSOS FISCALES	16,785.00
SUBDIRECCIÓN DE SEGUIMIENTO Y EVALUACIÓN	1	GOBIERNO	13	COORDINACIÓN DE LA POLÍTICA DE GOBIERNO	134	FUNCIÓN PÚBLICA	17	Fortalecimiento a la gestión estratégica municipal	P	Planeación, seguimiento y evaluación de políticas públicas	Seguimiento y evaluación de la gestión institucional	22111	PRODUCTOS ALIMENTICIOS PARA PERSONAS	GASTO CORRIENTE	11	RECURSOS FISCALES	3,000.00

DOCUMENTO PARA CONSULTA

Clasificación Administrativa	Clasificación Funcional						Clasificación Programática					Clasificación por Objeto del Gasto		Clasificación por Tipo de Gasto	Sub-Fuente de Financiamiento		Importe
Unidad Responsable	Clave	Finalidad	Clave	Función	Clave	Sub-Función	Clave	Programa	Clave	Sub-Programa	Actividad Programática	No.	Partida Específica	Concepto	Clave	Fuente de Financiamiento	
SUBDIRECCIÓN DE SEGUIMIENTO Y EVALUACIÓN	1	GOBIERNO	13	COORDINACIÓN DE LA POLÍTICA DE GOBIERNO	134	FUNCIÓN PÚBLICA	17	Fortalecimiento a la gestión estratégica municipal	P	Planeación, seguimiento y evaluación de políticas públicas	Seguimiento y evaluación de la gestión institucional	31111	ENERGIA ELÉCTRICA	GASTO CORRIENTE	11	RECURSOS FISCALES	5,484.22
SUBDIRECCIÓN DE SEGUIMIENTO Y EVALUACIÓN	1	GOBIERNO	13	COORDINACIÓN DE LA POLÍTICA DE GOBIERNO	134	FUNCIÓN PÚBLICA	17	Fortalecimiento a la gestión estratégica municipal	P	Planeación, seguimiento y evaluación de políticas públicas	Seguimiento y evaluación de la gestión institucional	31311	AGUA	GASTO CORRIENTE	11	RECURSOS FISCALES	3,017.32
SUBDIRECCIÓN DE SEGUIMIENTO Y EVALUACIÓN	1	GOBIERNO	13	COORDINACIÓN DE LA POLÍTICA DE GOBIERNO	134	FUNCIÓN PÚBLICA	17	Fortalecimiento a la gestión estratégica municipal	P	Planeación, seguimiento y evaluación de políticas públicas	Seguimiento y evaluación de la gestión institucional	31411	TELEFONÍA TRADICIONAL	GASTO CORRIENTE	11	RECURSOS FISCALES	10,524.30
SUBDIRECCIÓN DE SEGUIMIENTO Y EVALUACIÓN	1	GOBIERNO	13	COORDINACIÓN DE LA POLÍTICA DE GOBIERNO	134	FUNCIÓN PÚBLICA	17	Fortalecimiento a la gestión estratégica municipal	P	Planeación, seguimiento y evaluación de políticas públicas	Seguimiento y evaluación de la gestión institucional	32211	ARRENDAMIENTO DE EDIFICIOS	GASTO CORRIENTE	11	RECURSOS FISCALES	139,200.00
SUBDIRECCIÓN DE SEGUIMIENTO Y EVALUACIÓN	1	GOBIERNO	13	COORDINACIÓN DE LA POLÍTICA DE GOBIERNO	134	FUNCIÓN PÚBLICA	17	Fortalecimiento a la gestión estratégica municipal	P	Planeación, seguimiento y evaluación de políticas públicas	Seguimiento y evaluación de la gestión institucional	33611	SERVICIOS DE APOYO ADMINISTRATIVO, TRADUCCIÓN, FOTOCOPIADO E IMPRESIÓN	GASTO CORRIENTE	11	RECURSOS FISCALES	6,541.61
SUBDIRECCIÓN DE TECNOLOGÍAS PARA LA PREVENCIÓN Y ATENCIÓN AL DELITO	1	GOBIERNO	17	ASUNTOS DE ORDEN PÚBLICO Y DE SEGURIDAD INTERIOR	171	POLICÍA	12	Seguridad y orden pública	U	Otros Subsidios	Implementación de medidas tecnológicas para la prevención y atención al delito	33911	SERVICIOS PROFESIONALES, CIENTÍFICOS Y TÉCNICOS INTEGRALES	GASTO CORRIENTE	25	RECURSOS FEDERALES	515,000.00
SUBDIRECCIÓN DE TRÁNSITO Y MOVILIDAD	1	GOBIERNO	17	ASUNTOS DE ORDEN PÚBLICO Y DE SEGURIDAD INTERIOR	171	POLICÍA	12	Seguridad y orden pública	E	Prestación de Servicios Públicos	Realización de dispositivos de seguridad vial	11211	HABERES	GASTO CORRIENTE	11	RECURSOS FISCALES	2,651,800.67
SUBDIRECCIÓN DE TRÁNSITO Y MOVILIDAD	1	GOBIERNO	17	ASUNTOS DE ORDEN PÚBLICO Y DE SEGURIDAD INTERIOR	171	POLICÍA	12	Seguridad y orden pública	E	Prestación de Servicios Públicos	Realización de dispositivos de seguridad vial		HABERES	GASTO CORRIENTE	15	RECURSOS FEDERALES	29,169,807.37
SUBDIRECCIÓN DE TRÁNSITO Y MOVILIDAD	1	GOBIERNO	17	ASUNTOS DE ORDEN PÚBLICO Y DE SEGURIDAD INTERIOR	171	POLICÍA	12	Seguridad y orden pública	E	Prestación de Servicios Públicos	Realización de dispositivos de seguridad vial	13121	QUINQUENIOS PERSONAL DE CONFIANZA	GASTO CORRIENTE	11	RECURSOS FISCALES	315,552.34
SUBDIRECCIÓN DE TRÁNSITO Y MOVILIDAD	1	GOBIERNO	17	ASUNTOS DE ORDEN PÚBLICO Y DE SEGURIDAD INTERIOR	171	POLICÍA	12	Seguridad y orden pública	E	Prestación de Servicios Públicos	Realización de dispositivos de seguridad vial		QUINQUENIOS PERSONAL DE CONFIANZA	GASTO CORRIENTE	15	RECURSOS FEDERALES	3,471,075.74
SUBDIRECCIÓN DE TRÁNSITO Y MOVILIDAD	1	GOBIERNO	17	ASUNTOS DE ORDEN PÚBLICO Y DE SEGURIDAD INTERIOR	171	POLICÍA	12	Seguridad y orden pública	E	Prestación de Servicios Públicos	Realización de dispositivos de seguridad vial	13211	PRIMA VACACIONAL	GASTO CORRIENTE	11	RECURSOS FISCALES	69,067.47
SUBDIRECCIÓN DE TRÁNSITO Y MOVILIDAD	1	GOBIERNO	17	ASUNTOS DE ORDEN PÚBLICO Y DE SEGURIDAD INTERIOR	171	POLICÍA	12	Seguridad y orden pública	E	Prestación de Servicios Públicos	Realización de dispositivos de seguridad vial		PRIMA VACACIONAL	GASTO CORRIENTE	15	RECURSOS FEDERALES	759,742.17
SUBDIRECCIÓN DE TRÁNSITO Y MOVILIDAD	1	GOBIERNO	17	ASUNTOS DE ORDEN PÚBLICO Y DE SEGURIDAD INTERIOR	171	POLICÍA	12	Seguridad y orden pública	E	Prestación de Servicios Públicos	Realización de dispositivos de seguridad vial	13221	GRATIFICACIÓN DE FIN DE AÑO	GASTO CORRIENTE	15	RECURSOS FEDERALES	6,717,896.26
SUBDIRECCIÓN DE TRÁNSITO Y MOVILIDAD	1	GOBIERNO	17	ASUNTOS DE ORDEN PÚBLICO Y DE	171	POLICÍA	12	Seguridad y orden pública	E	Prestación de Servicios Públicos	Realización de dispositivos de seguridad vial	13421	COMPENSACIONES ADICIONALES POR SERVICIOS	GASTO CORRIENTE	11	RECURSOS FISCALES	472,121.56

DOCUMENTO SOLO PARA CONSULTA

Clasificación Administrativa	Clasificación Funcional						Clasificación Programática					Clasificación por Objeto del Gasto		Clasificación por Tipo de Gasto	Sub-Fuente de Financiamiento		Importe
Unidad Responsable	Clave	Finalidad	Clave	Función	Clave	Sub-Función	Clave	Programa	Clave	Sub-Programa	Actividad Programática	No.	Partida Específica	Concepto	Clave	Fuente de Financiamiento	
				SEGURIDAD INTERIOR									ESPECIALES				
SUBDIRECCIÓN DE TRÁNSITO Y MOVILIDAD	1	GOBIERNO	17	ASUNTOS DE ORDEN PÚBLICO Y DE SEGURIDAD INTERIOR	171	POLICÍA	12	Seguridad y orden pública	E	Prestación de Servicios Públicos	Realización de dispositivos de seguridad vial		COMPENSACIONES ADICIONALES POR SERVICIOS ESPECIALES	GASTO CORRIENTE	15	RECURSOS FEDERALES	5,193,337.16
SUBDIRECCIÓN DE TRÁNSITO Y MOVILIDAD	1	GOBIERNO	17	ASUNTOS DE ORDEN PÚBLICO Y DE SEGURIDAD INTERIOR	171	POLICÍA	12	Seguridad y orden pública	E	Prestación de Servicios Públicos	Realización de dispositivos de seguridad vial	14111	APORTACIONES DE SEGURIDAD SOCIAL	GASTO CORRIENTE	15	RECURSOS FEDERALES	5,251,882.80
SUBDIRECCIÓN DE TRÁNSITO Y MOVILIDAD	1	GOBIERNO	17	ASUNTOS DE ORDEN PÚBLICO Y DE SEGURIDAD INTERIOR	171	POLICÍA	12	Seguridad y orden pública	E	Prestación de Servicios Públicos	Realización de dispositivos de seguridad vial	14121	APORTACIONES PARA CESANTÍA Y VEJEZ	GASTO CORRIENTE	15	RECURSOS FEDERALES	1,566,546.84
SUBDIRECCIÓN DE TRÁNSITO Y MOVILIDAD	1	GOBIERNO	17	ASUNTOS DE ORDEN PÚBLICO Y DE SEGURIDAD INTERIOR	171	POLICÍA	12	Seguridad y orden pública	E	Prestación de Servicios Públicos	Realización de dispositivos de seguridad vial	14311	APORTACIONES AL SISTEMA PARA EL RETIRO	GASTO CORRIENTE	11	RECURSOS FISCALES	61,055.20
SUBDIRECCIÓN DE TRÁNSITO Y MOVILIDAD	1	GOBIERNO	17	ASUNTOS DE ORDEN PÚBLICO Y DE SEGURIDAD INTERIOR	171	POLICÍA	12	Seguridad y orden pública	E	Prestación de Servicios Públicos	Realización de dispositivos de seguridad vial		APORTACIONES AL SISTEMA PARA EL RETIRO	GASTO CORRIENTE	15	RECURSOS FEDERALES	671,607.20
SUBDIRECCIÓN DE TRÁNSITO Y MOVILIDAD	1	GOBIERNO	17	ASUNTOS DE ORDEN PÚBLICO Y DE SEGURIDAD INTERIOR	171	POLICÍA	12	Seguridad y orden pública	E	Prestación de Servicios Públicos	Realización de dispositivos de seguridad vial	15411	PRESTACIONES CONTRACTUALES	GASTO CORRIENTE	11	RECURSOS FISCALES	471,112.52
SUBDIRECCIÓN DE TRÁNSITO Y MOVILIDAD	1	GOBIERNO	17	ASUNTOS DE ORDEN PÚBLICO Y DE SEGURIDAD INTERIOR	171	POLICÍA	12	Seguridad y orden pública	E	Prestación de Servicios Públicos	Realización de dispositivos de seguridad vial		PRESTACIONES CONTRACTUALES	GASTO CORRIENTE	15	RECURSOS FEDERALES	5,182,237.72
SUBDIRECCIÓN DE TRÁNSITO Y MOVILIDAD	1	GOBIERNO	17	ASUNTOS DE ORDEN PÚBLICO Y DE SEGURIDAD INTERIOR	171	POLICÍA	12	Seguridad y orden pública	E	Prestación de Servicios Públicos	Realización de dispositivos de seguridad vial	17121	INCENTIVOS A POLICIAS	GASTO CORRIENTE	11	RECURSOS FISCALES	197,164.00
SUBDIRECCIÓN DE TRÁNSITO Y MOVILIDAD	1	GOBIERNO	17	ASUNTOS DE ORDEN PÚBLICO Y DE SEGURIDAD INTERIOR	171	POLICÍA	12	Seguridad y orden pública	E	Prestación de Servicios Públicos	Realización de dispositivos de seguridad vial		INCENTIVOS A POLICIAS	GASTO CORRIENTE	15	RECURSOS FEDERALES	2,168,804.00
SUBDIRECCIÓN DE TRÁNSITO Y MOVILIDAD	1	GOBIERNO	17	ASUNTOS DE ORDEN PÚBLICO Y DE SEGURIDAD INTERIOR	171	POLICÍA	12	Seguridad y orden pública	E	Prestación de Servicios Públicos	Realización de dispositivos de seguridad vial	21111	MATERIALES, ÚTILES Y EQUIPOS MENORES DE OFICINA	GASTO CORRIENTE	11	RECURSOS FISCALES	8,400.00
SUBDIRECCIÓN DE TRÁNSITO Y MOVILIDAD	1	GOBIERNO	17	ASUNTOS DE ORDEN PÚBLICO Y DE SEGURIDAD INTERIOR	171	POLICÍA	12	Seguridad y orden pública	E	Prestación de Servicios Públicos	Realización de dispositivos de seguridad vial	21611	MATERIAL DE LIMPIEZA	GASTO CORRIENTE	11	RECURSOS FISCALES	20,400.00
SUBDIRECCIÓN DE TRÁNSITO Y MOVILIDAD	1	GOBIERNO	17	ASUNTOS DE ORDEN PÚBLICO Y DE SEGURIDAD INTERIOR	171	POLICÍA	12	Seguridad y orden pública	E	Prestación de Servicios Públicos	Realización de dispositivos de seguridad vial	21711	MATERIALES Y ÚTILES DE ENSEÑANZA	GASTO CORRIENTE	11	RECURSOS FISCALES	2,250.00
SUBDIRECCIÓN DE TRÁNSITO Y MOVILIDAD	1	GOBIERNO	17	ASUNTOS DE ORDEN PÚBLICO Y DE SEGURIDAD INTERIOR	171	POLICÍA	12	Seguridad y orden pública	E	Prestación de Servicios Públicos	Realización de dispositivos de seguridad vial	22111	PRODUCTOS ALIMENTICIOS PARA PERSONAS	GASTO CORRIENTE	11	RECURSOS FISCALES	3,243.25
SUBDIRECCIÓN DE TRÁNSITO Y MOVILIDAD	1	GOBIERNO	17	ASUNTOS DE ORDEN PÚBLICO Y DE SEGURIDAD	171	POLICÍA	12	Seguridad y orden pública	E	Prestación de Servicios Públicos	Realización de dispositivos de seguridad vial	24211	CEMENTO Y PRODUCTOS DE CONCRETO	GASTO CORRIENTE	11	RECURSOS FISCALES	8,780.00

DOCUMENTO SOLO PARA CONSULTA

Clasificación Administrativa	Clasificación Funcional						Clasificación Programática					Clasificación por Objeto del Gasto		Clasificación por Tipo de Gasto	Sub-Fuente de Financiamiento		Importe
Unidad Responsable	Clave	Finalidad	Clave	Función	Clave	Sub-Función	Clave	Programa	Clave	Sub-Programa	Actividad Programática	No.	Partida Específica	Concepto	Clave	Fuente de Financiamiento	
				INTERIOR													
SUBDIRECCIÓN DE TRÁNSITO Y MOVILIDAD	1	GOBIERNO	17	ASUNTOS DE ORDEN PÚBLICO Y DE SEGURIDAD INTERIOR	171	POLICÍA	12	Seguridad y orden pública	E	Prestación de Servicios Públicos	Realización de dispositivos de seguridad vial	24911	OTROS MATERIALES Y ARTÍCULOS DE CONSTRUCCIÓN Y REPARACIÓN	GASTO CORRIENTE	11	RECURSOS FISCALES	1,000.00
SUBDIRECCIÓN DE TRÁNSITO Y MOVILIDAD	1	GOBIERNO	17	ASUNTOS DE ORDEN PÚBLICO Y DE SEGURIDAD INTERIOR	171	POLICÍA	12	Seguridad y orden pública	E	Prestación de Servicios Públicos	Realización de dispositivos de seguridad vial	27211	PRENDAS DE SEGURIDAD Y PROTECCIÓN PERSONAL	GASTO CORRIENTE	11	RECURSOS FISCALES	1,400.00
SUBDIRECCIÓN DE TRÁNSITO Y MOVILIDAD	1	GOBIERNO	17	ASUNTOS DE ORDEN PÚBLICO Y DE SEGURIDAD INTERIOR	171	POLICÍA	12	Seguridad y orden pública	E	Prestación de Servicios Públicos	Realización de dispositivos de seguridad vial	27411	PRODUCTOS TEXTILES	GASTO CORRIENTE	11	RECURSOS FISCALES	3,550.00
SUBDIRECCIÓN DE TRÁNSITO Y MOVILIDAD	1	GOBIERNO	17	ASUNTOS DE ORDEN PÚBLICO Y DE SEGURIDAD INTERIOR	171	POLICÍA	12	Seguridad y orden pública	E	Prestación de Servicios Públicos	Realización de dispositivos de seguridad vial	31111	ENERGIA ELÉCTRICA	GASTO CORRIENTE	11	RECURSOS FISCALES	188,029.24
SUBDIRECCIÓN DE TRÁNSITO Y MOVILIDAD	1	GOBIERNO	17	ASUNTOS DE ORDEN PÚBLICO Y DE SEGURIDAD INTERIOR	171	POLICÍA	12	Seguridad y orden pública	E	Prestación de Servicios Públicos	Realización de dispositivos de seguridad vial	31311	AGUA	GASTO CORRIENTE	11	RECURSOS FISCALES	1,160.00
SUBDIRECCIÓN DE TRÁNSITO Y MOVILIDAD	1	GOBIERNO	17	ASUNTOS DE ORDEN PÚBLICO Y DE SEGURIDAD INTERIOR	171	POLICÍA	12	Seguridad y orden pública	E	Prestación de Servicios Públicos	Realización de dispositivos de seguridad vial	31411	TELEFONÍA TRADICIONAL	GASTO CORRIENTE	11	RECURSOS FISCALES	30,076.28
SUBDIRECCIÓN DE TRÁNSITO Y MOVILIDAD	1	GOBIERNO	17	ASUNTOS DE ORDEN PÚBLICO Y DE SEGURIDAD INTERIOR	171	POLICÍA	12	Seguridad y orden pública	E	Prestación de Servicios Públicos	Realización de dispositivos de seguridad vial	32211	ARRENDAMIENTO DE EDIFICIOS	GASTO CORRIENTE	11	RECURSOS FISCALES	1,430,083.08
SUBDIRECCIÓN DE TRÁNSITO Y MOVILIDAD	1	GOBIERNO	17	ASUNTOS DE ORDEN PÚBLICO Y DE SEGURIDAD INTERIOR	171	POLICÍA	12	Seguridad y orden pública	E	Prestación de Servicios Públicos	Realización de dispositivos de seguridad vial	33611	SERVICIOS DE APOYO ADMINISTRATIVO, TRADUCCIÓN, FOTOCOPIADO E IMPRESIÓN	GASTO CORRIENTE	11	RECURSOS FISCALES	52,600.00
SUBDIRECCIÓN DE TRÁNSITO Y MOVILIDAD	1	GOBIERNO	17	ASUNTOS DE ORDEN PÚBLICO Y DE SEGURIDAD INTERIOR	171	POLICÍA	12	Seguridad y orden pública	E	Prestación de Servicios Públicos	Realización de dispositivos de seguridad vial	35711	INSTALACIÓN, REPARACIÓN Y MANTENIMIENTO DE MAQUINARIA, OTROS EQUIPOS Y HERRAMIENTA	GASTO CORRIENTE	11	RECURSOS FISCALES	12,672.73
SUBDIRECCIÓN DE TRÁNSITO Y MOVILIDAD	1	GOBIERNO	17	ASUNTOS DE ORDEN PÚBLICO Y DE SEGURIDAD INTERIOR	171	POLICÍA	12	Seguridad y orden pública	E	Prestación de Servicios Públicos	Realización de dispositivos de seguridad vial	37211	PASAJES TERRESTRES	GASTO CORRIENTE	11	RECURSOS FISCALES	4,900.00
SUBDIRECCIÓN DE TRÁNSITO Y MOVILIDAD	1	GOBIERNO	17	ASUNTOS DE ORDEN PÚBLICO Y DE SEGURIDAD INTERIOR	171	POLICÍA	12	Seguridad y orden pública	E	Prestación de Servicios Públicos	Realización de dispositivos de seguridad vial	37511	VIÁTICOS EN EL PAÍS	GASTO CORRIENTE	11	RECURSOS FISCALES	9,000.00
SUBDIRECCIÓN DE TRÁNSITO Y MOVILIDAD	1	GOBIERNO	17	ASUNTOS DE ORDEN PÚBLICO Y DE SEGURIDAD INTERIOR	171	POLICÍA	12	Seguridad y orden pública	E	Prestación de Servicios Públicos	Realización de dispositivos de seguridad vial	38211	GASTOS DE ORDEN SOCIAL Y CULTURAL	GASTO CORRIENTE	11	RECURSOS FISCALES	2,000.00
SUBDIRECCIÓN DE TURISMO	3	DESARROLLO ECONÓMICO	37	TURISMO	371	TURISMO	14	Fortalecimiento de la vocación turística municipal	F	Promoción y fomento	Promoción y servicios turísticos	11311	SUELDOS BASE AL PERSONAL SINDICALIZADO	GASTO CORRIENTE	11	RECURSOS FISCALES	11,697.44

DOCUMENTO SOLO PARA CONSULTA

Clasificación Administrativa	Clasificación Funcional						Clasificación Programática					Clasificación por Objeto del Gasto		Clasificación por Tipo de Gasto	Sub-Fuente de Financiamiento		Importe
Unidad Responsable	Clave	Finalidad	Clave	Función	Clave	Sub-Función	Clave	Programa	Clave	Sub-Programa	Actividad Programática	No.	Partida Específica	Concepto	Clave	Fuente de Financiamiento	
SUBDIRECCIÓN DE TURISMO	3	DESARROLLO ECONÓMICO	37	TURISMO	371	TURISMO	14	Fortalecimiento de la vocación turística municipal	F	Promoción y fomento	Promoción y servicios turísticos		SUELDOS BASE AL PERSONAL SINDICALIZADO	GASTO CORRIENTE	15	RECURSOS FEDERALES	128,671.84
SUBDIRECCIÓN DE TURISMO	3	DESARROLLO ECONÓMICO	37	TURISMO	371	TURISMO	14	Fortalecimiento de la vocación turística municipal	F	Promoción y fomento	Promoción y servicios turísticos	11321	SUELDOS BASE AL PERSONAL DE CONFIANZA	GASTO CORRIENTE	11	RECURSOS FISCALES	56,936.09
SUBDIRECCIÓN DE TURISMO	3	DESARROLLO ECONÓMICO	37	TURISMO	371	TURISMO	14	Fortalecimiento de la vocación turística municipal	F	Promoción y fomento	Promoción y servicios turísticos		SUELDOS BASE AL PERSONAL DE CONFIANZA	GASTO CORRIENTE	15	RECURSOS FEDERALES	626,296.99
SUBDIRECCIÓN DE TURISMO	3	DESARROLLO ECONÓMICO	37	TURISMO	371	TURISMO	14	Fortalecimiento de la vocación turística municipal	F	Promoción y fomento	Promoción y servicios turísticos	12211	SUELDOS BASE AL PERSONAL DE CONTRATO	GASTO CORRIENTE	11	RECURSOS FISCALES	7,640.00
SUBDIRECCIÓN DE TURISMO	3	DESARROLLO ECONÓMICO	37	TURISMO	371	TURISMO	14	Fortalecimiento de la vocación turística municipal	F	Promoción y fomento	Promoción y servicios turísticos		SUELDOS BASE AL PERSONAL DE CONTRATO	GASTO CORRIENTE	15	RECURSOS FEDERALES	84,040.00
SUBDIRECCIÓN DE TURISMO	3	DESARROLLO ECONÓMICO	37	TURISMO	371	TURISMO	14	Fortalecimiento de la vocación turística municipal	F	Promoción y fomento	Promoción y servicios turísticos	13111	QUINQUENIOS PERSONAL SINDICALIZADO	GASTO CORRIENTE	11	RECURSOS FISCALES	1,698.83
SUBDIRECCIÓN DE TURISMO	3	DESARROLLO ECONÓMICO	37	TURISMO	371	TURISMO	14	Fortalecimiento de la vocación turística municipal	F	Promoción y fomento	Promoción y servicios turísticos		QUINQUENIOS PERSONAL SINDICALIZADO	GASTO CORRIENTE	15	RECURSOS FEDERALES	18,687.13
SUBDIRECCIÓN DE TURISMO	3	DESARROLLO ECONÓMICO	37	TURISMO	371	TURISMO	14	Fortalecimiento de la vocación turística municipal	F	Promoción y fomento	Promoción y servicios turísticos	13121	QUINQUENIOS PERSONAL DE CONFIANZA	GASTO CORRIENTE	11	RECURSOS FISCALES	505.24
SUBDIRECCIÓN DE TURISMO	3	DESARROLLO ECONÓMICO	37	TURISMO	371	TURISMO	14	Fortalecimiento de la vocación turística municipal	F	Promoción y fomento	Promoción y servicios turísticos		QUINQUENIOS PERSONAL DE CONFIANZA	GASTO CORRIENTE	15	RECURSOS FEDERALES	5,557.64
SUBDIRECCIÓN DE TURISMO	3	DESARROLLO ECONÓMICO	37	TURISMO	371	TURISMO	14	Fortalecimiento de la vocación turística municipal	F	Promoción y fomento	Promoción y servicios turísticos	13211	PRIMA VACACIONAL	GASTO CORRIENTE	11	RECURSOS FISCALES	2,543.29
SUBDIRECCIÓN DE TURISMO	3	DESARROLLO ECONÓMICO	37	TURISMO	371	TURISMO	14	Fortalecimiento de la vocación turística municipal	F	Promoción y fomento	Promoción y servicios turísticos		PRIMA VACACIONAL	GASTO CORRIENTE	15	RECURSOS FEDERALES	27,976.19
SUBDIRECCIÓN DE TURISMO	3	DESARROLLO ECONÓMICO	37	TURISMO	371	TURISMO	14	Fortalecimiento de la vocación turística municipal	F	Promoción y fomento	Promoción y servicios turísticos	13221	GRATIFICACIÓN DE FIN DE AÑO	GASTO CORRIENTE	15	RECURSOS FEDERALES	178,913.04
SUBDIRECCIÓN DE TURISMO	3	DESARROLLO ECONÓMICO	37	TURISMO	371	TURISMO	14	Fortalecimiento de la vocación turística municipal	F	Promoción y fomento	Promoción y servicios turísticos	13421	COMPENSACIONES ADICIONALES POR SERVICIOS ESPECIALES	GASTO CORRIENTE	11	RECURSOS FISCALES	116,907.12
SUBDIRECCIÓN DE TURISMO	3	DESARROLLO ECONÓMICO	37	TURISMO	371	TURISMO	14	Fortalecimiento de la vocación turística municipal	F	Promoción y fomento	Promoción y servicios turísticos		COMPENSACIONES ADICIONALES POR SERVICIOS ESPECIALES	GASTO CORRIENTE	15	RECURSOS FEDERALES	1,285,978.32

DOCUMENTO SOLO PARA CONSULTA

Clasificación Administrativa	Clasificación Funcional						Clasificación Programática					Clasificación por Objeto del Gasto		Clasificación por Tipo de Gasto	Sub-Fuente de Financiamiento		Importe
Unidad Responsable	Clave	Finalidad	Clave	Función	Clave	Sub-Función	Clave	Programa	Clave	Sub-Programa	Actividad Programática	No.	Partida Específica	Concepto	Clave	Fuente de Financiamiento	
SUBDIRECCIÓN DE TURISMO	3	DESARROLLO ECONÓMICO	37	TURISMO	371	TURISMO	14	Fortalecimiento de la vocación turística municipal	F	Promoción y fomento	Promoción y servicios turísticos	14111	APORTACIONES DE SEGURIDAD SOCIAL	GASTO CORRIENTE	15	RECURSOS FEDERALES	188,690.40
SUBDIRECCIÓN DE TURISMO	3	DESARROLLO ECONÓMICO	37	TURISMO	371	TURISMO	14	Fortalecimiento de la vocación turística municipal	F	Promoción y fomento	Promoción y servicios turísticos	14121	APORTACIONES PARA CESANTÍA Y VEJEZ	GASTO CORRIENTE	15	RECURSOS FEDERALES	56,283.12
SUBDIRECCIÓN DE TURISMO	3	DESARROLLO ECONÓMICO	37	TURISMO	371	TURISMO	14	Fortalecimiento de la vocación turística municipal	F	Promoción y fomento	Promoción y servicios turísticos	14311	APORTACIONES AL SISTEMA PARA EL RETIRO	GASTO CORRIENTE	11	RECURSOS FISCALES	2,193.60
SUBDIRECCIÓN DE TURISMO	3	DESARROLLO ECONÓMICO	37	TURISMO	371	TURISMO	14	Fortalecimiento de la vocación turística municipal	F	Promoción y fomento	Promoción y servicios turísticos		APORTACIONES AL SISTEMA PARA EL RETIRO	GASTO CORRIENTE	15	RECURSOS FEDERALES	24,129.60
SUBDIRECCIÓN DE TURISMO	3	DESARROLLO ECONÓMICO	37	TURISMO	371	TURISMO	14	Fortalecimiento de la vocación turística municipal	F	Promoción y fomento	Promoción y servicios turísticos	15111	APORTACIONES AL FONDO DE PENSIONES	GASTO CORRIENTE	11	RECURSOS FISCALES	8,236.02
SUBDIRECCIÓN DE TURISMO	3	DESARROLLO ECONÓMICO	37	TURISMO	371	TURISMO	14	Fortalecimiento de la vocación turística municipal	F	Promoción y fomento	Promoción y servicios turísticos		APORTACIONES AL FONDO DE PENSIONES	GASTO CORRIENTE	15	RECURSOS FEDERALES	90,596.22
SUBDIRECCIÓN DE TURISMO	3	DESARROLLO ECONÓMICO	37	TURISMO	371	TURISMO	14	Fortalecimiento de la vocación turística municipal	F	Promoción y fomento	Promoción y servicios turísticos	15411	PRESTACIONES CONTRACTUALES	GASTO CORRIENTE	11	RECURSOS FISCALES	24,877.32
SUBDIRECCIÓN DE TURISMO	3	DESARROLLO ECONÓMICO	37	TURISMO	371	TURISMO	14	Fortalecimiento de la vocación turística municipal	F	Promoción y fomento	Promoción y servicios turísticos		PRESTACIONES CONTRACTUALES	GASTO CORRIENTE	15	RECURSOS FEDERALES	273,650.52
SUBDIRECCIÓN DE TURISMO	3	DESARROLLO ECONÓMICO	37	TURISMO	371	TURISMO	14	Fortalecimiento de la vocación turística municipal	F	Promoción y fomento	Promoción y servicios turísticos	21111	MATERIALES, ÚTILES Y EQUIPOS MENORES DE OFICINA	GASTO CORRIENTE	11	RECURSOS FISCALES	5,681.30
SUBDIRECCIÓN DE TURISMO	3	DESARROLLO ECONÓMICO	37	TURISMO	371	TURISMO	14	Fortalecimiento de la vocación turística municipal	F	Promoción y fomento	Promoción y servicios turísticos	21411	MATERIALES, ÚTILES Y EQUIPOS MENORES DE TECNOLOGÍAS DE LA INFORMACIÓN Y COMUNICACIONES	GASTO CORRIENTE	11	RECURSOS FISCALES	2,062.14
SUBDIRECCIÓN DE TURISMO	3	DESARROLLO ECONÓMICO	37	TURISMO	371	TURISMO	14	Fortalecimiento de la vocación turística municipal	F	Promoción y fomento	Promoción y servicios turísticos	21511	MATERIAL IMPRESO E INFORMACIÓN DIGITAL	GASTO CORRIENTE	11	RECURSOS FISCALES	4,800.00
SUBDIRECCIÓN DE TURISMO	3	DESARROLLO ECONÓMICO	37	TURISMO	371	TURISMO	14	Fortalecimiento de la vocación turística municipal	F	Promoción y fomento	Promoción y servicios turísticos	21611	MATERIAL DE LIMPIEZA	GASTO CORRIENTE	11	RECURSOS FISCALES	3,950.00
SUBDIRECCIÓN DE TURISMO	3	DESARROLLO ECONÓMICO	37	TURISMO	371	TURISMO	14	Fortalecimiento de la vocación turística municipal	F	Promoción y fomento	Promoción y servicios turísticos	21711	MATERIALES Y ÚTILES DE ENSEÑANZA	GASTO CORRIENTE	11	RECURSOS FISCALES	3,500.00
SUBDIRECCIÓN DE TURISMO	3	DESARROLLO ECONÓMICO	37	TURISMO	371	TURISMO	14	Fortalecimiento de la vocación turística municipal	F	Promoción y fomento	Promoción y servicios turísticos	24911	OTROS MATERIALES Y ARTÍCULOS DE CONSTRUCCIÓN Y REPARACIÓN	GASTO CORRIENTE	11	RECURSOS FISCALES	1,000.00

DOCUMENTO PARA CONSULTA

Clasificación Administrativa	Clasificación Funcional						Clasificación Programática					Clasificación por Objeto del Gasto		Clasificación por Tipo de Gasto	Sub-Fuente de Financiamiento		Importe
Unidad Responsable	Clave	Finalidad	Clave	Función	Clave	Sub-Función	Clave	Programa	Clave	Sub-Programa	Actividad Programática	No.	Partida Específica	Concepto	Clave	Fuente de Financiamiento	
SUBDIRECCIÓN DE TURISMO	3	DESARROLLO ECONÓMICO	37	TURISMO	371	TURISMO	14	Fortalecimiento de la vocación turística municipal	F	Promoción y fomento	Promoción y servicios turísticos	33611	SERVICIOS DE APOYO ADMINISTRATIVO, TRADUCCIÓN, FOTOCOPIADO E IMPRESIÓN	GASTO CORRIENTE	11	RECURSOS FISCALES	6,000.00
SUBDIRECCIÓN DE TURISMO	3	DESARROLLO ECONÓMICO	37	TURISMO	371	TURISMO	14	Fortalecimiento de la vocación turística municipal	F	Promoción y fomento	Promoción y servicios turísticos	37211	PASAJES TERRESTRES	GASTO CORRIENTE	11	RECURSOS FISCALES	2,437.74
SUBDIRECCIÓN DE TURISMO	3	DESARROLLO ECONÓMICO	37	TURISMO	371	TURISMO	14	Fortalecimiento de la vocación turística municipal	F	Promoción y fomento	Promoción y servicios turísticos	37511	VIÁTICOS EN EL PAÍS	GASTO CORRIENTE	11	RECURSOS FISCALES	29,242.51
SUBDIRECCIÓN DE TURISMO	3	DESARROLLO ECONÓMICO	37	TURISMO	371	TURISMO	14	Fortalecimiento de la vocación turística municipal	F	Promoción y fomento	Promoción y servicios turísticos	38211	GASTOS DE ORDEN SOCIAL Y CULTURAL	GASTO CORRIENTE	11	RECURSOS FISCALES	98,845.04
SUBDIRECCIÓN DEL CENTRO HISTÓRICO Y PATRIMONIO MUNDIAL	2	DESARROLLO SOCIAL	22	VIVIENDA Y SERVICIOS A LA COMUNIDAD	221	URBANIZACIÓN	08	Desarrollo urbano y ordenamiento territorial	E	Prestación de Servicios Públicos	Conservación, preservación y mejoramiento del Centro Histórico	11321	SUELDOS BASE AL PERSONAL DE CONFIANZA	GASTO CORRIENTE	11	RECURSOS FISCALES	101,930.95
SUBDIRECCIÓN DEL CENTRO HISTÓRICO Y PATRIMONIO MUNDIAL	2	DESARROLLO SOCIAL	22	VIVIENDA Y SERVICIOS A LA COMUNIDAD	221	URBANIZACIÓN	08	Desarrollo urbano y ordenamiento territorial	E	Prestación de Servicios Públicos	Conservación, preservación y mejoramiento del Centro Histórico		SUELDOS BASE AL PERSONAL DE CONFIANZA	GASTO CORRIENTE	15	RECURSOS FEDERALES	1,121,240.45
SUBDIRECCIÓN DEL CENTRO HISTÓRICO Y PATRIMONIO MUNDIAL	2	DESARROLLO SOCIAL	22	VIVIENDA Y SERVICIOS A LA COMUNIDAD	221	URBANIZACIÓN	08	Desarrollo urbano y ordenamiento territorial	E	Prestación de Servicios Públicos	Conservación, preservación y mejoramiento del Centro Histórico	13121	QUINQUENIOS PERSONAL DE CONFIANZA	GASTO CORRIENTE	11	RECURSOS FISCALES	2,826.32
SUBDIRECCIÓN DEL CENTRO HISTÓRICO Y PATRIMONIO MUNDIAL	2	DESARROLLO SOCIAL	22	VIVIENDA Y SERVICIOS A LA COMUNIDAD	221	URBANIZACIÓN	08	Desarrollo urbano y ordenamiento territorial	E	Prestación de Servicios Públicos	Conservación, preservación y mejoramiento del Centro Histórico		QUINQUENIOS PERSONAL DE CONFIANZA	GASTO CORRIENTE	15	RECURSOS FEDERALES	31,089.52
SUBDIRECCIÓN DEL CENTRO HISTÓRICO Y PATRIMONIO MUNDIAL	2	DESARROLLO SOCIAL	22	VIVIENDA Y SERVICIOS A LA COMUNIDAD	221	URBANIZACIÓN	08	Desarrollo urbano y ordenamiento territorial	E	Prestación de Servicios Públicos	Conservación, preservación y mejoramiento del Centro Histórico	13211	PRIMA VACACIONAL	GASTO CORRIENTE	11	RECURSOS FISCALES	4,073.41
SUBDIRECCIÓN DEL CENTRO HISTÓRICO Y PATRIMONIO MUNDIAL	2	DESARROLLO SOCIAL	22	VIVIENDA Y SERVICIOS A LA COMUNIDAD	221	URBANIZACIÓN	08	Desarrollo urbano y ordenamiento territorial	E	Prestación de Servicios Públicos	Conservación, preservación y mejoramiento del Centro Histórico		PRIMA VACACIONAL	GASTO CORRIENTE	15	RECURSOS FEDERALES	44,807.51
SUBDIRECCIÓN DEL CENTRO HISTÓRICO Y PATRIMONIO MUNDIAL	2	DESARROLLO SOCIAL	22	VIVIENDA Y SERVICIOS A LA COMUNIDAD	221	URBANIZACIÓN	08	Desarrollo urbano y ordenamiento territorial	E	Prestación de Servicios Públicos	Conservación, preservación y mejoramiento del Centro Histórico	13221	GRATIFICACIÓN DE FIN DE AÑO	GASTO CORRIENTE	15	RECURSOS FEDERALES	254,827.33
SUBDIRECCIÓN DEL CENTRO HISTÓRICO Y PATRIMONIO MUNDIAL	2	DESARROLLO SOCIAL	22	VIVIENDA Y SERVICIOS A LA COMUNIDAD	221	URBANIZACIÓN	08	Desarrollo urbano y ordenamiento territorial	E	Prestación de Servicios Públicos	Conservación, preservación y mejoramiento del Centro Histórico	13421	COMPENSACIONES ADICIONALES POR SERVICIOS ESPECIALES	GASTO CORRIENTE	11	RECURSOS FISCALES	47,094.32
SUBDIRECCIÓN DEL CENTRO HISTÓRICO Y PATRIMONIO MUNDIAL	2	DESARROLLO SOCIAL	22	VIVIENDA Y SERVICIOS A LA COMUNIDAD	221	URBANIZACIÓN	08	Desarrollo urbano y ordenamiento territorial	E	Prestación de Servicios Públicos	Conservación, preservación y mejoramiento del Centro Histórico		COMPENSACIONES ADICIONALES POR SERVICIOS ESPECIALES	GASTO CORRIENTE	15	RECURSOS FEDERALES	518,037.52
SUBDIRECCIÓN DEL CENTRO HISTÓRICO Y PATRIMONIO MUNDIAL	2	DESARROLLO SOCIAL	22	VIVIENDA Y SERVICIOS A LA COMUNIDAD	221	URBANIZACIÓN	08	Desarrollo urbano y ordenamiento territorial	E	Prestación de Servicios Públicos	Conservación, preservación y mejoramiento del Centro Histórico	14111	APORTACIONES DE SEGURIDAD SOCIAL	GASTO CORRIENTE	15	RECURSOS FEDERALES	283,035.60

DOCUMENTO PARA CONSULTA

Clasificación Administrativa	Clasificación Funcional						Clasificación Programática					Clasificación por Objeto del Gasto		Clasificación por Tipo de Gasto	Sub-Fuente de Financiamiento		Importe
Unidad Responsable	Clave	Finalidad	Clave	Función	Clave	Sub-Función	Clave	Programa	Clave	Sub-Programa	Actividad Programática	No.	Partida Específica	Concepto	Clave	Fuente de Financiamiento	
SUBDIRECCIÓN DEL CENTRO HISTÓRICO Y PATRIMONIO MUNDIAL	2	DESARROLLO SOCIAL	22	VIVIENDA Y SERVICIOS A LA COMUNIDAD	221	URBANIZACIÓN	08	Desarrollo urbano y ordenamiento territorial	E	Prestación de Servicios Públicos	Conservación, preservación y mejoramiento del Centro Histórico	14121	APORTACIONES PARA CESANTÍA Y VEJEZ	GASTO CORRIENTE	15	RECURSOS FEDERALES	84,424.68
SUBDIRECCIÓN DEL CENTRO HISTÓRICO Y PATRIMONIO MUNDIAL	2	DESARROLLO SOCIAL	22	VIVIENDA Y SERVICIOS A LA COMUNIDAD	221	URBANIZACIÓN	08	Desarrollo urbano y ordenamiento territorial	E	Prestación de Servicios Públicos	Conservación, preservación y mejoramiento del Centro Histórico	14311	APORTACIONES AL SISTEMA PARA EL RETIRO	GASTO CORRIENTE	11	RECURSOS FISCALES	3,290.40
SUBDIRECCIÓN DEL CENTRO HISTÓRICO Y PATRIMONIO MUNDIAL	2	DESARROLLO SOCIAL	22	VIVIENDA Y SERVICIOS A LA COMUNIDAD	221	URBANIZACIÓN	08	Desarrollo urbano y ordenamiento territorial	E	Prestación de Servicios Públicos	Conservación, preservación y mejoramiento del Centro Histórico		APORTACIONES AL SISTEMA PARA EL RETIRO	GASTO CORRIENTE	15	RECURSOS FEDERALES	36,194.40
SUBDIRECCIÓN DEL CENTRO HISTÓRICO Y PATRIMONIO MUNDIAL	2	DESARROLLO SOCIAL	22	VIVIENDA Y SERVICIOS A LA COMUNIDAD	221	URBANIZACIÓN	08	Desarrollo urbano y ordenamiento territorial	E	Prestación de Servicios Públicos	Conservación, preservación y mejoramiento del Centro Histórico	15111	APORTACIONES AL FONDO DE PENSIONES	GASTO CORRIENTE	11	RECURSOS FISCALES	12,231.74
SUBDIRECCIÓN DEL CENTRO HISTÓRICO Y PATRIMONIO MUNDIAL	2	DESARROLLO SOCIAL	22	VIVIENDA Y SERVICIOS A LA COMUNIDAD	221	URBANIZACIÓN	08	Desarrollo urbano y ordenamiento territorial	E	Prestación de Servicios Públicos	Conservación, preservación y mejoramiento del Centro Histórico		APORTACIONES AL FONDO DE PENSIONES	GASTO CORRIENTE	15	RECURSOS FEDERALES	134,549.14
SUBDIRECCIÓN DEL CENTRO HISTÓRICO Y PATRIMONIO MUNDIAL	2	DESARROLLO SOCIAL	22	VIVIENDA Y SERVICIOS A LA COMUNIDAD	221	URBANIZACIÓN	08	Desarrollo urbano y ordenamiento territorial	E	Prestación de Servicios Públicos	Conservación, preservación y mejoramiento del Centro Histórico	15411	PRESTACIONES CONTRACTUALES	GASTO CORRIENTE	11	RECURSOS FISCALES	37,788.77
SUBDIRECCIÓN DEL CENTRO HISTÓRICO Y PATRIMONIO MUNDIAL	2	DESARROLLO SOCIAL	22	VIVIENDA Y SERVICIOS A LA COMUNIDAD	221	URBANIZACIÓN	08	Desarrollo urbano y ordenamiento territorial	E	Prestación de Servicios Públicos	Conservación, preservación y mejoramiento del Centro Histórico		PRESTACIONES CONTRACTUALES	GASTO CORRIENTE	15	RECURSOS FEDERALES	415,676.47
SUBDIRECCIÓN DEL CENTRO HISTÓRICO Y PATRIMONIO MUNDIAL	2	DESARROLLO SOCIAL	22	VIVIENDA Y SERVICIOS A LA COMUNIDAD	221	URBANIZACIÓN	08	Desarrollo urbano y ordenamiento territorial	E	Prestación de Servicios Públicos	Conservación, preservación y mejoramiento del Centro Histórico	21111	MATERIALES, ÚTILES Y EQUIPOS MENORES DE OFICINA	GASTO CORRIENTE	11	RECURSOS FISCALES	4,833.88
SUBDIRECCIÓN DEL CENTRO HISTÓRICO Y PATRIMONIO MUNDIAL	2	DESARROLLO SOCIAL	22	VIVIENDA Y SERVICIOS A LA COMUNIDAD	221	URBANIZACIÓN	08	Desarrollo urbano y ordenamiento territorial	E	Prestación de Servicios Públicos	Conservación, preservación y mejoramiento del Centro Histórico	21611	MATERIAL DE LIMPIEZA	GASTO CORRIENTE	11	RECURSOS FISCALES	80.00
SUBDIRECCIÓN DEL CENTRO HISTÓRICO Y PATRIMONIO MUNDIAL	2	DESARROLLO SOCIAL	22	VIVIENDA Y SERVICIOS A LA COMUNIDAD	221	URBANIZACIÓN	08	Desarrollo urbano y ordenamiento territorial	E	Prestación de Servicios Públicos	Conservación, preservación y mejoramiento del Centro Histórico	24911	OTROS MATERIALES Y ARTÍCULOS DE CONSTRUCCIÓN Y REPARACIÓN	GASTO CORRIENTE	11	RECURSOS FISCALES	75.00
SUBDIRECCIÓN DEL CENTRO HISTÓRICO Y PATRIMONIO MUNDIAL	2	DESARROLLO SOCIAL	22	VIVIENDA Y SERVICIOS A LA COMUNIDAD	221	URBANIZACIÓN	08	Desarrollo urbano y ordenamiento territorial	E	Prestación de Servicios Públicos	Conservación, preservación y mejoramiento del Centro Histórico	25611	FIBRAS SINTÉTICAS, HULES, PLÁSTICOS Y DERIVADOS	GASTO CORRIENTE	11	RECURSOS FISCALES	72.00
SUBDIRECCIÓN DEL CENTRO HISTÓRICO Y PATRIMONIO MUNDIAL	2	DESARROLLO SOCIAL	22	VIVIENDA Y SERVICIOS A LA COMUNIDAD	221	URBANIZACIÓN	08	Desarrollo urbano y ordenamiento territorial	E	Prestación de Servicios Públicos	Conservación, preservación y mejoramiento del Centro Histórico	31111	ENERGÍA ELÉCTRICA	GASTO CORRIENTE	11	RECURSOS FISCALES	11,391.96
SUBDIRECCIÓN DEL CENTRO HISTÓRICO Y PATRIMONIO MUNDIAL	2	DESARROLLO SOCIAL	22	VIVIENDA Y SERVICIOS A LA COMUNIDAD	221	URBANIZACIÓN	08	Desarrollo urbano y ordenamiento territorial	E	Prestación de Servicios Públicos	Conservación, preservación y mejoramiento del Centro Histórico	31311	AGUA	GASTO CORRIENTE	11	RECURSOS FISCALES	1,958.68
SUBDIRECCIÓN DEL CENTRO HISTÓRICO Y PATRIMONIO MUNDIAL	2	DESARROLLO SOCIAL	22	VIVIENDA Y SERVICIOS A LA COMUNIDAD	221	URBANIZACIÓN	08	Desarrollo urbano y ordenamiento territorial	E	Prestación de Servicios Públicos	Conservación, preservación y mejoramiento del Centro Histórico	31411	TELEFONÍA TRADICIONAL	GASTO CORRIENTE	11	RECURSOS FISCALES	3,570.12

DOCUMENTO SOLO PARA CONSULTA

Clasificación Administrativa	Clasificación Funcional						Clasificación Programática					Clasificación por Objeto del Gasto		Clasificación por Tipo de Gasto	Sub-Fuente de Financiamiento		Importe
Unidad Responsable	Clave	Finalidad	Clave	Función	Clave	Sub-Función	Clave	Programa	Clave	Sub-Programa	Actividad Programática	No.	Partida Específica	Concepto	Clave	Fuente de Financiamiento	
SUBDIRECCIÓN DEL CENTRO HISTÓRICO Y PATRIMONIO MUNDIAL	2	DESARROLLO SOCIAL	22	VIVIENDA Y SERVICIOS A LA COMUNIDAD	221	URBANIZACIÓN	08	Desarrollo urbano y ordenamiento territorial	E	Prestación de Servicios Públicos	Conservación, preservación y mejoramiento del Centro Histórico	31711	SERVICIOS DE ACCESO DE INTERNET, REDES Y PROCESAMIENTO DE INFORMACIÓN	GASTO CORRIENTE	11	RECURSOS FISCALES	1,530.00
SUBDIRECCIÓN DEL CENTRO HISTÓRICO Y PATRIMONIO MUNDIAL	2	DESARROLLO SOCIAL	22	VIVIENDA Y SERVICIOS A LA COMUNIDAD	221	URBANIZACIÓN	08	Desarrollo urbano y ordenamiento territorial	E	Prestación de Servicios Públicos	Conservación, preservación y mejoramiento del Centro Histórico	33611	SERVICIOS DE APOYO ADMINISTRATIVO, TRADUCCIÓN, FOTOCOPIADO E IMPRESIÓN	GASTO CORRIENTE	11	RECURSOS FISCALES	33,401.39
SUBDIRECCIÓN JURÍDICA	1	GOBIERNO	12	JUSTICIA	124	DERECHOS HUMANOS	18	Defensa y representación jurídica municipal	E	Prestación de Servicios Públicos	Atención y seguimiento de juicios	21111	MATERIALES, ÚTILES Y EQUIPOS MENORES DE OFICINA	GASTO CORRIENTE	11	RECURSOS FISCALES	30,125.41
SUBDIRECCIÓN JURÍDICA	1	GOBIERNO	12	JUSTICIA	124	DERECHOS HUMANOS	18	Defensa y representación jurídica municipal	E	Prestación de Servicios Públicos	Atención y seguimiento de juicios	21411	MATERIALES, ÚTILES Y EQUIPOS MENORES DE TECNOLOGÍAS DE LA INFORMACIÓN Y COMUNICACIONES	GASTO CORRIENTE	11	RECURSOS FISCALES	24,000.00
SUBDIRECCIÓN JURÍDICA	1	GOBIERNO	12	JUSTICIA	124	DERECHOS HUMANOS	18	Defensa y representación jurídica municipal	E	Prestación de Servicios Públicos	Atención y seguimiento de juicios	21611	MATERIAL DE LIMPIEZA	GASTO CORRIENTE	11	RECURSOS FISCALES	4,000.00
SUBDIRECCIÓN JURÍDICA	1	GOBIERNO	12	JUSTICIA	124	DERECHOS HUMANOS	18	Defensa y representación jurídica municipal	E	Prestación de Servicios Públicos	Atención y seguimiento de juicios	27411	PRODUCTOS TEXTILES	GASTO CORRIENTE	11	RECURSOS FISCALES	800.00
SUBDIRECCIÓN JURÍDICA	1	GOBIERNO	12	JUSTICIA	124	DERECHOS HUMANOS	18	Defensa y representación jurídica municipal	E	Prestación de Servicios Públicos	Atención y seguimiento de juicios	31111	ENERGIA ELÉCTRICA	GASTO CORRIENTE	11	RECURSOS FISCALES	5,847.44
SUBDIRECCIÓN JURÍDICA	1	GOBIERNO	12	JUSTICIA	124	DERECHOS HUMANOS	18	Defensa y representación jurídica municipal	E	Prestación de Servicios Públicos	Atención y seguimiento de juicios	31311	AGUA	GASTO CORRIENTE	11	RECURSOS FISCALES	2,605.32
SUBDIRECCIÓN JURÍDICA	1	GOBIERNO	12	JUSTICIA	124	DERECHOS HUMANOS	18	Defensa y representación jurídica municipal	E	Prestación de Servicios Públicos	Atención y seguimiento de juicios	31411	TELEFONÍA TRADICIONAL	GASTO CORRIENTE	11	RECURSOS FISCALES	8,750.52
SUBDIRECCIÓN JURÍDICA	1	GOBIERNO	12	JUSTICIA	124	DERECHOS HUMANOS	18	Defensa y representación jurídica municipal	E	Prestación de Servicios Públicos	Atención y seguimiento de juicios	32211	ARRENDAMIENTO DE EDIFICIOS	GASTO CORRIENTE	11	RECURSOS FISCALES	167,040.00
SUBDIRECCIÓN JURÍDICA	1	GOBIERNO	12	JUSTICIA	124	DERECHOS HUMANOS	18	Defensa y representación jurídica municipal	E	Prestación de Servicios Públicos	Atención y seguimiento de juicios	33411	SERVICIOS DE CAPACITACIÓN	GASTO CORRIENTE	11	RECURSOS FISCALES	17,500.00
SUBDIRECCIÓN JURÍDICA	1	GOBIERNO	12	JUSTICIA	124	DERECHOS HUMANOS	18	Defensa y representación jurídica municipal	E	Prestación de Servicios Públicos	Atención y seguimiento de juicios	33611	SERVICIOS DE APOYO ADMINISTRATIVO, TRADUCCIÓN, FOTOCOPIADO E IMPRESIÓN	GASTO CORRIENTE	11	RECURSOS FISCALES	37,165.43
SUBDIRECCIÓN JURÍDICA	1	GOBIERNO	12	JUSTICIA	124	DERECHOS HUMANOS	18	Defensa y representación jurídica municipal	E	Prestación de Servicios Públicos	Atención y seguimiento de juicios	37111	PASAJES AÉREOS	GASTO CORRIENTE	11	RECURSOS FISCALES	8,000.00
SUBDIRECCIÓN JURÍDICA	1	GOBIERNO	12	JUSTICIA	124	DERECHOS HUMANOS	18	Defensa y representación jurídica municipal	E	Prestación de Servicios Públicos	Atención y seguimiento de juicios	37211	PASAJES TERRESTRES	GASTO CORRIENTE	11	RECURSOS FISCALES	14,852.00
SUBDIRECCIÓN JURÍDICA	1	GOBIERNO	12	JUSTICIA	124	DERECHOS HUMANOS	18	Defensa y representación jurídica municipal	E	Prestación de Servicios Públicos	Atención y seguimiento de juicios	37511	VIÁTICOS EN EL PAÍS	GASTO CORRIENTE	11	RECURSOS FISCALES	15,400.00
TESORERÍA	1	GOBIERNO	15	ASUNTOS FINANCIEROS Y HACENDARIOS	151	ASUNTOS FINANCIEROS	06	Administración de las finanzas públicas	E	Prestación de Servicios Públicos	Administración financiera municipal	11311	SUELDOS BASE AL PERSONAL SINDICALIZADO	GASTO CORRIENTE	11	RECURSOS FISCALES	302,719.59

DOCUMENTO PARA CONSULTA

Clasificación Administrativa	Clasificación Funcional						Clasificación Programática					Clasificación por Objeto del Gasto		Clasificación por Tipo de Gasto	Sub-Fuente de Financiamiento		Importe
Unidad Responsable	Clave	Finalidad	Clave	Función	Clave	Sub-Función	Clave	Programa	Clave	Sub-Programa	Actividad Programática	No.	Partida Específica	Concepto	Clave	Fuente de Financiamiento	
								municipales									
TESORERÍA	1	GOBIERNO	15	ASUNTOS FINANCIEROS Y HACENDARIOS	151	ASUNTOS FINANCIEROS	06	Administración de las finanzas públicas municipales	E	Prestación de Servicios Públicos	Administración financiera municipal		SUELDOS BASE AL PERSONAL SINDICALIZADO	GASTO CORRIENTE	15	RECURSOS FEDERALES	3,329,915.49
TESORERÍA	1	GOBIERNO	15	ASUNTOS FINANCIEROS Y HACENDARIOS	151	ASUNTOS FINANCIEROS	06	Administración de las finanzas públicas municipales	E	Prestación de Servicios Públicos	Administración financiera municipal	11321	SUELDOS BASE AL PERSONAL DE CONFIANZA	GASTO CORRIENTE	11	RECURSOS FISCALES	268,007.44
TESORERÍA	1	GOBIERNO	15	ASUNTOS FINANCIEROS Y HACENDARIOS	151	ASUNTOS FINANCIEROS	06	Administración de las finanzas públicas municipales	E	Prestación de Servicios Públicos	Administración financiera municipal		SUELDOS BASE AL PERSONAL DE CONFIANZA	GASTO CORRIENTE	15	RECURSOS FEDERALES	2,948,081.84
TESORERÍA	1	GOBIERNO	15	ASUNTOS FINANCIEROS Y HACENDARIOS	151	ASUNTOS FINANCIEROS	06	Administración de las finanzas públicas municipales	E	Prestación de Servicios Públicos	Administración financiera municipal	12211	SUELDOS BASE AL PERSONAL DE CONTRATO	GASTO CORRIENTE	11	RECURSOS FISCALES	531,700.00
TESORERÍA	1	GOBIERNO	15	ASUNTOS FINANCIEROS Y HACENDARIOS	151	ASUNTOS FINANCIEROS	06	Administración de las finanzas públicas municipales	E	Prestación de Servicios Públicos	Administración financiera municipal		SUELDOS BASE AL PERSONAL DE CONTRATO	GASTO CORRIENTE	15	RECURSOS FEDERALES	5,848,700.00
TESORERÍA	1	GOBIERNO	15	ASUNTOS FINANCIEROS Y HACENDARIOS	151	ASUNTOS FINANCIEROS	06	Administración de las finanzas públicas municipales	E	Prestación de Servicios Públicos	Administración financiera municipal	13111	QUINQUENIOS PERSONAL SINDICALIZADO	GASTO CORRIENTE	11	RECURSOS FISCALES	36,532.68
TESORERÍA	1	GOBIERNO	15	ASUNTOS FINANCIEROS Y HACENDARIOS	151	ASUNTOS FINANCIEROS	06	Administración de las finanzas públicas municipales	E	Prestación de Servicios Públicos	Administración financiera municipal		QUINQUENIOS PERSONAL SINDICALIZADO	GASTO CORRIENTE	15	RECURSOS FEDERALES	401,859.48
TESORERÍA	1	GOBIERNO	15	ASUNTOS FINANCIEROS Y HACENDARIOS	151	ASUNTOS FINANCIEROS	06	Administración de las finanzas públicas municipales	E	Prestación de Servicios Públicos	Administración financiera municipal	13121	QUINQUENIOS PERSONAL DE CONFIANZA	GASTO CORRIENTE	11	RECURSOS FISCALES	13,214.77
TESORERÍA	1	GOBIERNO	15	ASUNTOS FINANCIEROS Y HACENDARIOS	151	ASUNTOS FINANCIEROS	06	Administración de las finanzas públicas municipales	E	Prestación de Servicios Públicos	Administración financiera municipal		QUINQUENIOS PERSONAL DE CONFIANZA	GASTO CORRIENTE	15	RECURSOS FEDERALES	145,362.47
TESORERÍA	1	GOBIERNO	15	ASUNTOS FINANCIEROS Y HACENDARIOS	151	ASUNTOS FINANCIEROS	06	Administración de las finanzas públicas municipales	E	Prestación de Servicios Públicos	Administración financiera municipal	13211	PRIMA VACACIONAL	GASTO CORRIENTE	11	RECURSOS FISCALES	28,374.97
TESORERÍA	1	GOBIERNO	15	ASUNTOS FINANCIEROS Y HACENDARIOS	151	ASUNTOS FINANCIEROS	06	Administración de las finanzas públicas municipales	E	Prestación de Servicios Públicos	Administración financiera municipal		PRIMA VACACIONAL	GASTO CORRIENTE	15	RECURSOS FEDERALES	312,124.67
TESORERÍA	1	GOBIERNO	15	ASUNTOS FINANCIEROS Y HACENDARIOS	151	ASUNTOS FINANCIEROS	06	Administración de las finanzas públicas municipales	E	Prestación de Servicios Públicos	Administración financiera municipal	13221	GRATIFICACIÓN DE FIN DE AÑO	GASTO CORRIENTE	15	RECURSOS FEDERALES	1,742,780.02
TESORERÍA	1	GOBIERNO	15	ASUNTOS FINANCIEROS Y HACENDARIOS	151	ASUNTOS FINANCIEROS	06	Administración de las finanzas públicas municipales	E	Prestación de Servicios Públicos	Administración financiera municipal	13311	REMUNERACIONES POR HORAS EXTRAORDINARIAS	GASTO CORRIENTE	11	RECURSOS FISCALES	2,854.54
TESORERÍA	1	GOBIERNO	15	ASUNTOS FINANCIEROS Y HACENDARIOS	151	ASUNTOS FINANCIEROS	06	Administración de las finanzas públicas	E	Prestación de Servicios Públicos	Administración financiera municipal		REMUNERACIONES POR HORAS EXTRAORDINARIAS	GASTO CORRIENTE	15	RECURSOS FEDERALES	31,399.94

DOCUMENTO SOLO PARA CONSULTA

DOCUMENTO SOLO PARA CONSULTA

Clasificación Administrativa	Clasificación Funcional						Clasificación Programática					Clasificación por Objeto del Gasto		Clasificación por Tipo de Gasto	Sub-Fuente de Financiamiento		Importe
Unidad Responsable	Clave	Finalidad	Clave	Función	Clave	Sub-Función	Clave	Programa	Clave	Sub-Programa	Actividad Programática	No.	Partida Específica	Concepto	Clave	Fuente de Financiamiento	
								municipales									
TESORERÍA	1	GOBIERNO	15	ASUNTOS FINANCIEROS Y HACENDARIOS	151	ASUNTOS FINANCIEROS	06	Administración de las finanzas públicas municipales	E	Prestación de Servicios Públicos	Administración financiera municipal	13411	REMUNERACIÓN AL DESEMPEÑO LABORAL	GASTO CORRIENTE	15	RECURSOS FEDERALES	23,649,176.71
TESORERÍA	1	GOBIERNO	15	ASUNTOS FINANCIEROS Y HACENDARIOS	151	ASUNTOS FINANCIEROS	06	Administración de las finanzas públicas municipales	E	Prestación de Servicios Públicos	Administración financiera municipal	13421	COMPENSACIONES ADICIONALES POR SERVICIOS ESPECIALES	GASTO CORRIENTE	11	RECURSOS FISCALES	251,787.49
TESORERÍA	1	GOBIERNO	15	ASUNTOS FINANCIEROS Y HACENDARIOS	151	ASUNTOS FINANCIEROS	06	Administración de las finanzas públicas municipales	E	Prestación de Servicios Públicos	Administración financiera municipal		COMPENSACIONES ADICIONALES POR SERVICIOS ESPECIALES	GASTO CORRIENTE	15	RECURSOS FEDERALES	2,769,662.39
TESORERÍA	1	GOBIERNO	15	ASUNTOS FINANCIEROS Y HACENDARIOS	151	ASUNTOS FINANCIEROS	06	Administración de las finanzas públicas municipales	E	Prestación de Servicios Públicos	Administración financiera municipal	14111	APORTACIONES DE SEGURIDAD SOCIAL	GASTO CORRIENTE	11	RECURSOS FISCALES	1,950,505.18
TESORERÍA	1	GOBIERNO	15	ASUNTOS FINANCIEROS Y HACENDARIOS	151	ASUNTOS FINANCIEROS	06	Administración de las finanzas públicas municipales	E	Prestación de Servicios Públicos	Administración financiera municipal		APORTACIONES DE SEGURIDAD SOCIAL	GASTO CORRIENTE	15	RECURSOS FEDERALES	2,641,665.60
TESORERÍA	1	GOBIERNO	15	ASUNTOS FINANCIEROS Y HACENDARIOS	151	ASUNTOS FINANCIEROS	06	Administración de las finanzas públicas municipales	E	Prestación de Servicios Públicos	Administración financiera municipal	14121	APORTACIONES PARA CESANTÍA Y VEJEZ	GASTO CORRIENTE	15	RECURSOS FEDERALES	787,963.68
TESORERÍA	1	GOBIERNO	15	ASUNTOS FINANCIEROS Y HACENDARIOS	151	ASUNTOS FINANCIEROS	06	Administración de las finanzas públicas municipales	E	Prestación de Servicios Públicos	Administración financiera municipal	14311	APORTACIONES AL SISTEMA PARA EL RETIRO	GASTO CORRIENTE	11	RECURSOS FISCALES	30,710.40
TESORERÍA	1	GOBIERNO	15	ASUNTOS FINANCIEROS Y HACENDARIOS	151	ASUNTOS FINANCIEROS	06	Administración de las finanzas públicas municipales	E	Prestación de Servicios Públicos	Administración financiera municipal		APORTACIONES AL SISTEMA PARA EL RETIRO	GASTO CORRIENTE	15	RECURSOS FEDERALES	337,814.40
TESORERÍA	1	GOBIERNO	15	ASUNTOS FINANCIEROS Y HACENDARIOS	151	ASUNTOS FINANCIEROS	06	Administración de las finanzas públicas municipales	E	Prestación de Servicios Públicos	Administración financiera municipal	15111	APORTACIONES AL FONDO DE PENSIONES	GASTO CORRIENTE	11	RECURSOS FISCALES	68,487.34
TESORERÍA	1	GOBIERNO	15	ASUNTOS FINANCIEROS Y HACENDARIOS	151	ASUNTOS FINANCIEROS	06	Administración de las finanzas públicas municipales	E	Prestación de Servicios Públicos	Administración financiera municipal		APORTACIONES AL FONDO DE PENSIONES	GASTO CORRIENTE	15	RECURSOS FEDERALES	753,360.74
TESORERÍA	1	GOBIERNO	15	ASUNTOS FINANCIEROS Y HACENDARIOS	151	ASUNTOS FINANCIEROS	06	Administración de las finanzas públicas municipales	E	Prestación de Servicios Públicos	Administración financiera municipal	15411	PRESTACIONES CONTRACTUALES	GASTO CORRIENTE	11	RECURSOS FISCALES	303,147.02
TESORERÍA	1	GOBIERNO	15	ASUNTOS FINANCIEROS Y HACENDARIOS	151	ASUNTOS FINANCIEROS	06	Administración de las finanzas públicas municipales	E	Prestación de Servicios Públicos	Administración financiera municipal		PRESTACIONES CONTRACTUALES	GASTO CORRIENTE	15	RECURSOS FEDERALES	3,334,617.22
TESORERÍA	1	GOBIERNO	15	ASUNTOS FINANCIEROS Y HACENDARIOS	151	ASUNTOS FINANCIEROS	06	Administración de las finanzas públicas municipales	E	Prestación de Servicios Públicos	Administración financiera municipal	21111	MATERIALES, ÚTILES Y EQUIPOS MENORES DE OFICINA	GASTO CORRIENTE	11	RECURSOS FISCALES	693,000.00
TESORERÍA	1	GOBIERNO	15	ASUNTOS FINANCIEROS Y HACENDARIOS	151	ASUNTOS FINANCIEROS	06	Administración de las finanzas públicas	E	Prestación de Servicios Públicos	Administración financiera municipal	21211	MATERIALES Y ÚTILES DE IMPRESIÓN Y REPRODUCCIÓN	GASTO CORRIENTE	11	RECURSOS FISCALES	234,000.00

DOCUMENTO SOLO PARA CONSULTA

Clasificación Administrativa	Clasificación Funcional						Clasificación Programática					Clasificación por Objeto del Gasto		Clasificación por Tipo de Gasto	Sub-Fuente de Financiamiento		Importe
Unidad Responsable	Clave	Finalidad	Clave	Función	Clave	Sub-Función	Clave	Programa	Clave	Sub-Programa	Actividad Programática	No.	Partida Específica	Concepto	Clave	Fuente de Financiamiento	
								municipales									
TESORERÍA	1	GOBIERNO	15	ASUNTOS FINANCIEROS Y HACENDARIOS	151	ASUNTOS FINANCIEROS	06	Administración de las finanzas públicas municipales	E	Prestación de Servicios Públicos	Administración financiera municipal	21311	MATERIAL ESTADÍSTICO Y GEOGRÁFICO	GASTO CORRIENTE	11	RECURSOS FISCALES	6,000.00
TESORERÍA	1	GOBIERNO	15	ASUNTOS FINANCIEROS Y HACENDARIOS	151	ASUNTOS FINANCIEROS	06	Administración de las finanzas públicas municipales	E	Prestación de Servicios Públicos	Administración financiera municipal	21411	MATERIALES, ÚTILES Y EQUIPOS MENORES DE TECNOLOGÍAS DE LA INFORMACIÓN Y COMUNICACIONES	GASTO CORRIENTE	11	RECURSOS FISCALES	662,402.00
TESORERÍA	1	GOBIERNO	15	ASUNTOS FINANCIEROS Y HACENDARIOS	151	ASUNTOS FINANCIEROS	06	Administración de las finanzas públicas municipales	E	Prestación de Servicios Públicos	Administración financiera municipal	21511	MATERIAL IMPRESO E INFORMACIÓN DIGITAL	GASTO CORRIENTE	11	RECURSOS FISCALES	115,500.00
TESORERÍA	1	GOBIERNO	15	ASUNTOS FINANCIEROS Y HACENDARIOS	151	ASUNTOS FINANCIEROS	06	Administración de las finanzas públicas municipales	E	Prestación de Servicios Públicos	Administración financiera municipal	21611	MATERIAL DE LIMPIEZA	GASTO CORRIENTE	11	RECURSOS FISCALES	430,844.03
TESORERÍA	1	GOBIERNO	15	ASUNTOS FINANCIEROS Y HACENDARIOS	151	ASUNTOS FINANCIEROS	06	Administración de las finanzas públicas municipales	E	Prestación de Servicios Públicos	Administración financiera municipal	22111	PRODUCTOS ALIMENTICIOS PARA PERSONAS	GASTO CORRIENTE	11	RECURSOS FISCALES	728,000.00
TESORERÍA	1	GOBIERNO	15	ASUNTOS FINANCIEROS Y HACENDARIOS	151	ASUNTOS FINANCIEROS	06	Administración de las finanzas públicas municipales	E	Prestación de Servicios Públicos	Administración financiera municipal	24811	MATERIALES COMPLEMENTARIOS	GASTO CORRIENTE	11	RECURSOS FISCALES	24,000.00
TESORERÍA	1	GOBIERNO	15	ASUNTOS FINANCIEROS Y HACENDARIOS	151	ASUNTOS FINANCIEROS	06	Administración de las finanzas públicas municipales	E	Prestación de Servicios Públicos	Administración financiera municipal	25311	MEDICINAS Y PRODUCTOS FARMACÉUTICOS	GASTO CORRIENTE	11	RECURSOS FISCALES	50,500.00
TESORERÍA	1	GOBIERNO	15	ASUNTOS FINANCIEROS Y HACENDARIOS	151	ASUNTOS FINANCIEROS	06	Administración de las finanzas públicas municipales	E	Prestación de Servicios Públicos	Administración financiera municipal	25611	FIBRAS SINTÉTICAS, HULES, PLÁSTICOS Y DERIVADOS	GASTO CORRIENTE	11	RECURSOS FISCALES	24,000.00
TESORERÍA	1	GOBIERNO	15	ASUNTOS FINANCIEROS Y HACENDARIOS	151	ASUNTOS FINANCIEROS	06	Administración de las finanzas públicas municipales	E	Prestación de Servicios Públicos	Administración financiera municipal	26111	COMBUSTIBLES, LUBRICANTES Y ADITIVOS	GASTO CORRIENTE	11	RECURSOS FISCALES	158,650.01
TESORERÍA	1	GOBIERNO	15	ASUNTOS FINANCIEROS Y HACENDARIOS	151	ASUNTOS FINANCIEROS	06	Administración de las finanzas públicas municipales	E	Prestación de Servicios Públicos	Administración financiera municipal	31411	TELEFONÍA TRADICIONAL	GASTO CORRIENTE	11	RECURSOS FISCALES	141,608.06
TESORERÍA	1	GOBIERNO	15	ASUNTOS FINANCIEROS Y HACENDARIOS	151	ASUNTOS FINANCIEROS	06	Administración de las finanzas públicas municipales	E	Prestación de Servicios Públicos	Administración financiera municipal	31711	SERVICIOS DE ACCESO DE INTERNET, REDES Y PROCESAMIENTO DE INFORMACIÓN	GASTO CORRIENTE	11	RECURSOS FISCALES	360,000.00
TESORERÍA	1	GOBIERNO	15	ASUNTOS FINANCIEROS Y HACENDARIOS	151	ASUNTOS FINANCIEROS	06	Administración de las finanzas públicas municipales	E	Prestación de Servicios Públicos	Administración financiera municipal	32211	ARRENDAMIENTO DE EDIFICIOS	GASTO CORRIENTE	11	RECURSOS FISCALES	227,652.00
TESORERÍA	1	GOBIERNO	15	ASUNTOS FINANCIEROS Y HACENDARIOS	151	ASUNTOS FINANCIEROS	06	Administración de las finanzas públicas municipales	E	Prestación de Servicios Públicos	Administración financiera municipal	33111	SERVICIOS LEGALES, DE CONTABILIDAD, AUDITORÍA Y RELACIONADOS	GASTO CORRIENTE	11	RECURSOS FISCALES	5,000,000.00
TESORERÍA	1	GOBIERNO	15	ASUNTOS FINANCIEROS Y HACENDARIOS	151	ASUNTOS FINANCIEROS	06	Administración de las finanzas	E	Prestación de Servicios Públicos	Administración financiera municipal	33211	SERVICIOS DE DISEÑO, ARQUITECTURA,	GASTO CORRIENTE	11	RECURSOS FISCALES	5,000,000.00

Clasificación Administrativa	Clasificación Funcional						Clasificación Programática					Clasificación por Objeto del Gasto		Clasificación por Tipo de Gasto	Sub-Fuente de Financiamiento		Importe
Unidad Responsable	Clave	Finalidad	Clave	Función	Clave	Sub-Función	Clave	Programa	Clave	Sub-Programa	Actividad Programática	No.	Partida Específica	Concepto	Clave	Fuente de Financiamiento	
								públicas municipales					INGENIERÍA Y ACTIVIDADES RELACIONADAS				
TESORERÍA	1	GOBIERNO	15	ASUNTOS FINANCIEROS Y HACENDARIOS	151	ASUNTOS FINANCIEROS	06	Administración de las finanzas públicas municipales	E	Prestación de Servicios Públicos	Administración financiera municipal	33311	SERVICIOS DE CONSULTORÍA ADMINISTRATIVA, PROCESOS, TÉCNICA Y EN TECNOLOGÍAS DE LA INFORMACIÓN	GASTO CORRIENTE	11	RECURSOS FISCALES	15,000,000.00
TESORERÍA	1	GOBIERNO	15	ASUNTOS FINANCIEROS Y HACENDARIOS	151	ASUNTOS FINANCIEROS	06	Administración de las finanzas públicas municipales	E	Prestación de Servicios Públicos	Administración financiera municipal	33411	SERVICIOS DE CAPACITACIÓN	GASTO CORRIENTE	11	RECURSOS FISCALES	60,000.00
TESORERÍA	1	GOBIERNO	15	ASUNTOS FINANCIEROS Y HACENDARIOS	151	ASUNTOS FINANCIEROS	06	Administración de las finanzas públicas municipales	E	Prestación de Servicios Públicos	Administración financiera municipal	33611	SERVICIOS DE APOYO ADMINISTRATIVO, TRADUCCIÓN, FOTOCOPIADO E IMPRESIÓN	GASTO CORRIENTE	11	RECURSOS FISCALES	300,000.00
TESORERÍA	1	GOBIERNO	15	ASUNTOS FINANCIEROS Y HACENDARIOS	151	ASUNTOS FINANCIEROS	06	Administración de las finanzas públicas municipales	E	Prestación de Servicios Públicos	Administración financiera municipal	33911	SERVICIOS PROFESIONALES, CIENTÍFICOS Y TÉCNICOS INTEGRALES	GASTO CORRIENTE	11	RECURSOS FISCALES	15,303,000.00
TESORERÍA	1	GOBIERNO	15	ASUNTOS FINANCIEROS Y HACENDARIOS	151	ASUNTOS FINANCIEROS	06	Administración de las finanzas públicas municipales	E	Prestación de Servicios Públicos	Administración financiera municipal	35111	CONSERVACIÓN Y MANTENIMIENTO MENOR DE INMUEBLES	GASTO CORRIENTE	11	RECURSOS FISCALES	60,000.00
TESORERÍA	1	GOBIERNO	15	ASUNTOS FINANCIEROS Y HACENDARIOS	151	ASUNTOS FINANCIEROS	06	Administración de las finanzas públicas municipales	E	Prestación de Servicios Públicos	Administración financiera municipal	35211	INSTALACIÓN, REPARACIÓN Y MANTENIMIENTO DE MOBILIARIO Y EQUIPO DE ADMINISTRACIÓN, EDUCACIONAL Y RECREATIVO	GASTO CORRIENTE	11	RECURSOS FISCALES	16,998.19
TESORERÍA	1	GOBIERNO	15	ASUNTOS FINANCIEROS Y HACENDARIOS	151	ASUNTOS FINANCIEROS	06	Administración de las finanzas públicas municipales	E	Prestación de Servicios Públicos	Administración financiera municipal	35311	INSTALACIÓN, REPARACIÓN Y MANTENIMIENTO DE EQUIPO DE CÓMPUTO Y TECNOLOGÍA DE LA INFORMACIÓN	GASTO CORRIENTE	11	RECURSOS FISCALES	6,300.00
TESORERÍA	1	GOBIERNO	15	ASUNTOS FINANCIEROS Y HACENDARIOS	151	ASUNTOS FINANCIEROS	06	Administración de las finanzas públicas municipales	E	Prestación de Servicios Públicos	Administración financiera municipal	35711	INSTALACIÓN, REPARACIÓN Y MANTENIMIENTO DE MAQUINARIA, OTROS EQUIPOS Y HERRAMIENTA	GASTO CORRIENTE	11	RECURSOS FISCALES	30,000.00
TESORERÍA	1	GOBIERNO	15	ASUNTOS FINANCIEROS Y HACENDARIOS	151	ASUNTOS FINANCIEROS	06	Administración de las finanzas públicas municipales	E	Prestación de Servicios Públicos	Administración financiera municipal	35911	SERVICIOS DE JARDINERÍA Y FUMIGACIÓN	GASTO CORRIENTE	11	RECURSOS FISCALES	60,000.00
TESORERÍA	1	GOBIERNO	15	ASUNTOS FINANCIEROS Y HACENDARIOS	151	ASUNTOS FINANCIEROS	06	Administración de las finanzas públicas municipales	E	Prestación de Servicios Públicos	Administración financiera municipal	37111	PASAJES AÉREOS	GASTO CORRIENTE	11	RECURSOS FISCALES	415,000.00
TESORERÍA	1	GOBIERNO	15	ASUNTOS FINANCIEROS Y HACENDARIOS	151	ASUNTOS FINANCIEROS	06	Administración de las finanzas públicas municipales	E	Prestación de Servicios Públicos	Administración financiera municipal	37211	PASAJES TERRESTRES	GASTO CORRIENTE	11	RECURSOS FISCALES	88,000.00
TESORERÍA	1	GOBIERNO	15	ASUNTOS FINANCIEROS Y HACENDARIOS	151	ASUNTOS FINANCIEROS	06	Administración de las finanzas públicas	E	Prestación de Servicios Públicos	Administración financiera municipal	37511	VIÁTICOS EN EL PAÍS	GASTO CORRIENTE	11	RECURSOS FISCALES	61,000.00

DOCUMENTO SOLO PARA CONSULTA

Clasificación Administrativa	Clasificación Funcional						Clasificación Programática					Clasificación por Objeto del Gasto		Clasificación por Tipo de Gasto	Sub-Fuente de Financiamiento		Importe
Unidad Responsable	Clave	Finalidad	Clave	Función	Clave	Sub-Función	Clave	Programa	Clave	Sub-Programa	Actividad Programática	No.	Partida Específica	Concepto	Clave	Fuente de Financiamiento	
								municipales									
TESORERÍA	1	GOBIERNO	15	ASUNTOS FINANCIEROS Y HACENDARIOS	151	ASUNTOS FINANCIEROS	06	Administración de las finanzas públicas municipales	E	Prestación de Servicios Públicos	Administración financiera municipal	37611	VIÁTICOS EN EL EXTRANJERO	GASTO CORRIENTE	11	RECURSOS FISCALES	75,000.00
TESORERÍA	1	GOBIERNO	15	ASUNTOS FINANCIEROS Y HACENDARIOS	151	ASUNTOS FINANCIEROS	06	Administración de las finanzas públicas municipales	E	Prestación de Servicios Públicos	Administración financiera municipal	38211	GASTOS DE ORDEN SOCIAL Y CULTURAL	GASTO CORRIENTE	11	RECURSOS FISCALES	1,080,000.00
TESORERÍA	1	GOBIERNO	15	ASUNTOS FINANCIEROS Y HACENDARIOS	151	ASUNTOS FINANCIEROS	06	Administración de las finanzas públicas municipales	E	Prestación de Servicios Públicos	Administración financiera municipal	39211	IMPUESTOS Y DERECHOS	GASTO CORRIENTE	11	RECURSOS FISCALES	180,000.00
TESORERÍA	1	GOBIERNO	15	ASUNTOS FINANCIEROS Y HACENDARIOS	151	ASUNTOS FINANCIEROS	06	Administración de las finanzas públicas municipales	E	Prestación de Servicios Públicos	Administración financiera municipal	39911	OTROS SERVICIOS GENERALES	GASTO CORRIENTE	11	RECURSOS FISCALES	300,000.00
TESORERÍA	1	GOBIERNO	15	ASUNTOS FINANCIEROS Y HACENDARIOS	151	ASUNTOS FINANCIEROS	06	Administración de las finanzas públicas municipales	E	Prestación de Servicios Públicos	Administración financiera municipal	99113	ADEFAS	AMORTIZACIÓN DE LA DEUDA Y DISMUNICIÓN DE PASIVOS	11	RECURSOS FISCALES	17,107,189.45
TESORERÍA	1	GOBIERNO	15	ASUNTOS FINANCIEROS Y HACENDARIOS	151	ASUNTOS FINANCIEROS	06	Administración de las finanzas públicas municipales	I	Gasto Federalizado	Administración financiera municipal	32711	ARRENDAMIENTOS DE ACTIVOS INTANGIBLES	GASTO CORRIENTE	25	RECURSOS FEDERALES	2,524,856.96
TESORERÍA	1	GOBIERNO	15	ASUNTOS FINANCIEROS Y HACENDARIOS	151	ASUNTOS FINANCIEROS	06	Administración de las finanzas públicas municipales	I	Gasto Federalizado	Administración financiera municipal	39811	IMPUESTO SOBRE NÓMINAS Y OTROS QUE SE DERIVEN DE UNA RELACIÓN LABORAL	GASTO CORRIENTE	25	RECURSOS FEDERALES	16,402,038.17
TESORERÍA	1	GOBIERNO	15	ASUNTOS FINANCIEROS Y HACENDARIOS	151	ASUNTOS FINANCIEROS	06	Administración de las finanzas públicas municipales	I	Gasto Federalizado	Administración financiera municipal	62712	INSTALACIONES Y EQUIPAMIENTO EN CONSTRUCCIONES	GASTO DE CAPITAL	25	RECURSOS FEDERALES	4,240,000.00
UNIDAD DE TRANSPARENCIA Y ACCESO A LA INFORMACIÓN	1	GOBIERNO	13	COORDINACIÓN DE LA POLÍTICA DE GOBIERNO	131	PRESIDENCIA/GUBERNATURA	01	Gobernanza Municipal	O	Apoyo a la función pública y al mejoramiento de la gestión	Transparencia protección de datos y acceso a la información	21411	MATERIALES, ÚTILES Y EQUIPOS MENORES DE TECNOLOGÍAS DE LA INFORMACIÓN Y COMUNICACIONES	GASTO CORRIENTE	11	RECURSOS FISCALES	132,000.00
SUBDIRECCIÓN DE COMUNICACIÓN	1	GOBIERNO	18	OTROS SERVICIOS GENERALES	184	ACCESO A LA INFORMACIÓN PÚBLICA GUBERNAMENTAL	20	Comunicación y difusión social	E	Prestación de Servicios Públicos	Divulgación de actividades institucionales	21111	MATERIALES, ÚTILES Y EQUIPOS MENORES DE OFICINA	GASTO CORRIENTE	11	RECURSOS FISCALES	94,297.79
SUBDIRECCIÓN DE COMUNICACIÓN	1	GOBIERNO	18	OTROS SERVICIOS GENERALES	184	ACCESO A LA INFORMACIÓN PÚBLICA GUBERNAMENTAL	20	Comunicación y difusión social	E	Prestación de Servicios Públicos	Divulgación de actividades institucionales	21511	MATERIAL IMPRESO E INFORMACIÓN DIGITAL	GASTO CORRIENTE	11	RECURSOS FISCALES	36,000.00
SUBDIRECCIÓN DE COMUNICACIÓN	1	GOBIERNO	18	OTROS SERVICIOS GENERALES	184	ACCESO A LA INFORMACIÓN PÚBLICA GUBERNAMENTAL	20	Comunicación y difusión social	E	Prestación de Servicios Públicos	Divulgación de actividades institucionales	21611	MATERIAL DE LIMPIEZA	GASTO CORRIENTE	11	RECURSOS FISCALES	7,200.00
SUBDIRECCIÓN DE COMUNICACIÓN	1	GOBIERNO	18	OTROS SERVICIOS GENERALES	184	ACCESO A LA INFORMACIÓN PÚBLICA GUBERNAMENTAL	20	Comunicación y difusión social	E	Prestación de Servicios Públicos	Divulgación de actividades institucionales	22111	PRODUCTOS ALIMENTICIOS PARA PERSONAS	GASTO CORRIENTE	11	RECURSOS FISCALES	3,600.00
SUBDIRECCIÓN DE COMUNICACIÓN	1	GOBIERNO	18	OTROS SERVICIOS GENERALES	184	ACCESO A LA INFORMACIÓN PÚBLICA GUBERNAMENTAL	20	Comunicación y difusión social	E	Prestación de Servicios Públicos	Divulgación de actividades institucionales	26111	COMBUSTIBLES, LUBRICANTES Y ADITIVOS	GASTO CORRIENTE	11	RECURSOS FISCALES	18,500.00
SUBDIRECCIÓN DE COMUNICACIÓN	1	GOBIERNO	18	OTROS SERVICIOS GENERALES	184	ACCESO A LA INFORMACIÓN PÚBLICA GUBERNAMENTAL	20	Comunicación y difusión social	E	Prestación de Servicios Públicos	Divulgación de actividades institucionales	29411	REFACCIONES Y ACCESORIOS MENORES DE EQUIPO DE CÓMPUTO Y	GASTO CORRIENTE	11	RECURSOS FISCALES	24,000.00

DOCUMENTO PARA CONSULTA

Clasificación Administrativa	Clasificación Funcional						Clasificación Programática					Clasificación por Objeto del Gasto		Clasificación por Tipo de Gasto	Sub-Fuente de Financiamiento		Importe
Unidad Responsable	Clave	Finalidad	Clave	Función	Clave	Sub-Función	Clave	Programa	Clave	Sub-Programa	Actividad Programática	No.	Partida Específica	Concepto	Clave	Fuente de Financiamiento	
													TECNOLOGIAS DE LA INFORMACIÓN				
SUBDIRECCIÓN DE COMUNICACIÓN	1	GOBIERNO	18	OTROS SERVICIOS GENERALES	184	ACCESO A LA INFORMACIÓN PÚBLICA GUBERNAMENTAL	20	Comunicación y difusión social	E	Prestación de Servicios Públicos	Divulgación de actividades institucionales	31411	TELEFONÍA TRADICIONAL	GASTO CORRIENTE	11	RECURSOS FISCALES	31,852.32
SUBDIRECCIÓN DE COMUNICACIÓN	1	GOBIERNO	18	OTROS SERVICIOS GENERALES	184	ACCESO A LA INFORMACIÓN PÚBLICA GUBERNAMENTAL	20	Comunicación y difusión social	E	Prestación de Servicios Públicos	Divulgación de actividades institucionales	33611	SERVICIOS DE APOYO ADMINISTRATIVO, TRADUCCIÓN, FOTOCOPIADO E IMPRESIÓN	GASTO CORRIENTE	11	RECURSOS FISCALES	53,444.68
SUBDIRECCIÓN DE COMUNICACIÓN	1	GOBIERNO	18	OTROS SERVICIOS GENERALES	184	ACCESO A LA INFORMACIÓN PÚBLICA GUBERNAMENTAL	20	Comunicación y difusión social	E	Prestación de Servicios Públicos	Divulgación de actividades institucionales	36111	DIFUSIÓN POR RADIO, TELEVISIÓN Y OTROS MEDIOS DE MENSAJES SOBRE PROGRAMAS Y ACTIVIDADES GUBERNAMENTALES	GASTO CORRIENTE	11	RECURSOS FISCALES	9,500,000.01
SUBDIRECCIÓN DE PROYECTOS AGROPECUARIOS URBANOS	2	DESARROLLO SOCIAL	22	VIVIENDA Y SERVICIOS A LA COMUNIDAD	222	DESARROLLO COMUNITARIO	11	Desarrollo social integral	E	Prestación de Servicios Públicos	Gestión de vivienda y proyectos agropecuarios urbanos	11311	SUELDOS BASE AL PERSONAL SINDICALIZADO	GASTO CORRIENTE	11	RECURSOS FISCALES	25,505.81
SUBDIRECCIÓN DE PROYECTOS AGROPECUARIOS URBANOS	2	DESARROLLO SOCIAL	22	VIVIENDA Y SERVICIOS A LA COMUNIDAD	222	DESARROLLO COMUNITARIO	11	Desarrollo social integral	E	Prestación de Servicios Públicos	Gestión de vivienda y proyectos agropecuarios urbanos		SUELDOS BASE AL PERSONAL SINDICALIZADO	GASTO CORRIENTE	15	RECURSOS FEDERALES	280,563.91
SUBDIRECCIÓN DE PROYECTOS AGROPECUARIOS URBANOS	2	DESARROLLO SOCIAL	22	VIVIENDA Y SERVICIOS A LA COMUNIDAD	222	DESARROLLO COMUNITARIO	11	Desarrollo social integral	E	Prestación de Servicios Públicos	Gestión de vivienda y proyectos agropecuarios urbanos	11321	SUELDOS BASE AL PERSONAL DE CONFIANZA	GASTO CORRIENTE	11	RECURSOS FISCALES	82,793.30
SUBDIRECCIÓN DE PROYECTOS AGROPECUARIOS URBANOS	2	DESARROLLO SOCIAL	22	VIVIENDA Y SERVICIOS A LA COMUNIDAD	222	DESARROLLO COMUNITARIO	11	Desarrollo social integral	E	Prestación de Servicios Públicos	Gestión de vivienda y proyectos agropecuarios urbanos		SUELDOS BASE AL PERSONAL DE CONFIANZA	GASTO CORRIENTE	15	RECURSOS FEDERALES	910,726.30
SUBDIRECCIÓN DE PROYECTOS AGROPECUARIOS URBANOS	2	DESARROLLO SOCIAL	22	VIVIENDA Y SERVICIOS A LA COMUNIDAD	222	DESARROLLO COMUNITARIO	11	Desarrollo social integral	E	Prestación de Servicios Públicos	Gestión de vivienda y proyectos agropecuarios urbanos	13111	QUINQUENIOS PERSONAL SINDICALIZADO	GASTO CORRIENTE	11	RECURSOS FISCALES	4,872.57
SUBDIRECCIÓN DE PROYECTOS AGROPECUARIOS URBANOS	2	DESARROLLO SOCIAL	22	VIVIENDA Y SERVICIOS A LA COMUNIDAD	222	DESARROLLO COMUNITARIO	11	Desarrollo social integral	E	Prestación de Servicios Públicos	Gestión de vivienda y proyectos agropecuarios urbanos		QUINQUENIOS PERSONAL SINDICALIZADO	GASTO CORRIENTE	15	RECURSOS FEDERALES	53,598.27
SUBDIRECCIÓN DE PROYECTOS AGROPECUARIOS URBANOS	2	DESARROLLO SOCIAL	22	VIVIENDA Y SERVICIOS A LA COMUNIDAD	222	DESARROLLO COMUNITARIO	11	Desarrollo social integral	E	Prestación de Servicios Públicos	Gestión de vivienda y proyectos agropecuarios urbanos	13121	QUINQUENIOS PERSONAL DE CONFIANZA	GASTO CORRIENTE	11	RECURSOS FISCALES	547.41
SUBDIRECCIÓN DE PROYECTOS AGROPECUARIOS URBANOS	2	DESARROLLO SOCIAL	22	VIVIENDA Y SERVICIOS A LA COMUNIDAD	222	DESARROLLO COMUNITARIO	11	Desarrollo social integral	E	Prestación de Servicios Públicos	Gestión de vivienda y proyectos agropecuarios urbanos		QUINQUENIOS PERSONAL DE CONFIANZA	GASTO CORRIENTE	15	RECURSOS FEDERALES	6,021.51
SUBDIRECCIÓN DE PROYECTOS AGROPECUARIOS URBANOS	2	DESARROLLO SOCIAL	22	VIVIENDA Y SERVICIOS A LA COMUNIDAD	222	DESARROLLO COMUNITARIO	11	Desarrollo social integral	E	Prestación de Servicios Públicos	Gestión de vivienda y proyectos agropecuarios urbanos	13211	PRIMA VACACIONAL	GASTO CORRIENTE	11	RECURSOS FISCALES	4,502.34
SUBDIRECCIÓN DE PROYECTOS AGROPECUARIOS URBANOS	2	DESARROLLO SOCIAL	22	VIVIENDA Y SERVICIOS A LA COMUNIDAD	222	DESARROLLO COMUNITARIO	11	Desarrollo social integral	E	Prestación de Servicios Públicos	Gestión de vivienda y proyectos agropecuarios urbanos		PRIMA VACACIONAL	GASTO CORRIENTE	15	RECURSOS FEDERALES	49,525.74
SUBDIRECCIÓN DE PROYECTOS AGROPECUARIOS URBANOS	2	DESARROLLO SOCIAL	22	VIVIENDA Y SERVICIOS A LA COMUNIDAD	222	DESARROLLO COMUNITARIO	11	Desarrollo social integral	E	Prestación de Servicios Públicos	Gestión de vivienda y proyectos agropecuarios urbanos	13221	GRATIFICACIÓN DE FIN DE AÑO	GASTO CORRIENTE	15	RECURSOS FEDERALES	271,597.89

DOCUMENTO PARA CONSULTA

DOCUMENTO PARA CONSULTA

Clasificación Administrativa	Clasificación Funcional						Clasificación Programática					Clasificación por Objeto del Gasto		Clasificación por Tipo de Gasto	Sub-Fuente de Financiamiento		Importe
Unidad Responsable	Clave	Finalidad	Clave	Función	Clave	Sub-Función	Clave	Programa	Clave	Sub-Programa	Actividad Programática	No.	Partida Específica	Concepto	Clave	Fuente de Financiamiento	
SUBDIRECCIÓN DE PROYECTOS AGROPECUARIOS URBANOS	2	DESARROLLO SOCIAL	22	VIVIENDA Y SERVICIOS A LA COMUNIDAD	222	DESARROLLO COMUNITARIO	11	Desarrollo social integral	E	Prestación de Servicios Públicos	Gestión de vivienda y proyectos agropecuarios urbanos	13421	COMPENSACIONES ADICIONALES POR SERVICIOS ESPECIALES	GASTO CORRIENTE	11	RECURSOS FISCALES	172,624.64
SUBDIRECCIÓN DE PROYECTOS AGROPECUARIOS URBANOS	2	DESARROLLO SOCIAL	22	VIVIENDA Y SERVICIOS A LA COMUNIDAD	222	DESARROLLO COMUNITARIO	11	Desarrollo social integral	E	Prestación de Servicios Públicos	Gestión de vivienda y proyectos agropecuarios urbanos		COMPENSACIONES ADICIONALES POR SERVICIOS ESPECIALES	GASTO CORRIENTE	15	RECURSOS FEDERALES	1,898,871.04
SUBDIRECCIÓN DE PROYECTOS AGROPECUARIOS URBANOS	2	DESARROLLO SOCIAL	22	VIVIENDA Y SERVICIOS A LA COMUNIDAD	222	DESARROLLO COMUNITARIO	11	Desarrollo social integral	E	Prestación de Servicios Públicos	Gestión de vivienda y proyectos agropecuarios urbanos	14111	APORTACIONES DE SEGURIDAD SOCIAL	GASTO CORRIENTE	15	RECURSOS FEDERALES	267,311.40
SUBDIRECCIÓN DE PROYECTOS AGROPECUARIOS URBANOS	2	DESARROLLO SOCIAL	22	VIVIENDA Y SERVICIOS A LA COMUNIDAD	222	DESARROLLO COMUNITARIO	11	Desarrollo social integral	E	Prestación de Servicios Públicos	Gestión de vivienda y proyectos agropecuarios urbanos	14121	APORTACIONES PARA CESANTÍA Y VEJEZ	GASTO CORRIENTE	15	RECURSOS FEDERALES	79,734.42
SUBDIRECCIÓN DE PROYECTOS AGROPECUARIOS URBANOS	2	DESARROLLO SOCIAL	22	VIVIENDA Y SERVICIOS A LA COMUNIDAD	222	DESARROLLO COMUNITARIO	11	Desarrollo social integral	E	Prestación de Servicios Públicos	Gestión de vivienda y proyectos agropecuarios urbanos	14311	APORTACIONES AL SISTEMA PARA EL RETIRO	GASTO CORRIENTE	11	RECURSOS FISCALES	3,107.60
SUBDIRECCIÓN DE PROYECTOS AGROPECUARIOS URBANOS	2	DESARROLLO SOCIAL	22	VIVIENDA Y SERVICIOS A LA COMUNIDAD	222	DESARROLLO COMUNITARIO	11	Desarrollo social integral	E	Prestación de Servicios Públicos	Gestión de vivienda y proyectos agropecuarios urbanos		APORTACIONES AL SISTEMA PARA EL RETIRO	GASTO CORRIENTE	15	RECURSOS FEDERALES	34,183.60
SUBDIRECCIÓN DE PROYECTOS AGROPECUARIOS URBANOS	2	DESARROLLO SOCIAL	22	VIVIENDA Y SERVICIOS A LA COMUNIDAD	222	DESARROLLO COMUNITARIO	11	Desarrollo social integral	E	Prestación de Servicios Públicos	Gestión de vivienda y proyectos agropecuarios urbanos	15111	APORTACIONES AL FONDO DE PENSIONES	GASTO CORRIENTE	11	RECURSOS FISCALES	12,995.90
SUBDIRECCIÓN DE PROYECTOS AGROPECUARIOS URBANOS	2	DESARROLLO SOCIAL	22	VIVIENDA Y SERVICIOS A LA COMUNIDAD	222	DESARROLLO COMUNITARIO	11	Desarrollo social integral	E	Prestación de Servicios Públicos	Gestión de vivienda y proyectos agropecuarios urbanos		APORTACIONES AL FONDO DE PENSIONES	GASTO CORRIENTE	15	RECURSOS FEDERALES	142,954.90
SUBDIRECCIÓN DE PROYECTOS AGROPECUARIOS URBANOS	2	DESARROLLO SOCIAL	22	VIVIENDA Y SERVICIOS A LA COMUNIDAD	222	DESARROLLO COMUNITARIO	11	Desarrollo social integral	E	Prestación de Servicios Públicos	Gestión de vivienda y proyectos agropecuarios urbanos	15411	PRESTACIONES CONTRACTUALES	GASTO CORRIENTE	11	RECURSOS FISCALES	41,055.60
SUBDIRECCIÓN DE PROYECTOS AGROPECUARIOS URBANOS	2	DESARROLLO SOCIAL	22	VIVIENDA Y SERVICIOS A LA COMUNIDAD	222	DESARROLLO COMUNITARIO	11	Desarrollo social integral	E	Prestación de Servicios Públicos	Gestión de vivienda y proyectos agropecuarios urbanos		PRESTACIONES CONTRACTUALES	GASTO CORRIENTE	15	RECURSOS FEDERALES	451,611.60
SUBDIRECCIÓN DE PROYECTOS AGROPECUARIOS URBANOS	2	DESARROLLO SOCIAL	22	VIVIENDA Y SERVICIOS A LA COMUNIDAD	222	DESARROLLO COMUNITARIO	11	Desarrollo social integral	E	Prestación de Servicios Públicos	Gestión de vivienda y proyectos agropecuarios urbanos	32211	ARRENDAMIENTO DE EDIFICIOS	GASTO CORRIENTE	11	RECURSOS FISCALES	835,200.00
SUBDIRECCIÓN DE PROYECTOS AGROPECUARIOS URBANOS	2	DESARROLLO SOCIAL	22	VIVIENDA Y SERVICIOS A LA COMUNIDAD	222	DESARROLLO COMUNITARIO	11	Desarrollo social integral	E	Prestación de Servicios Públicos	Gestión de vivienda y proyectos agropecuarios urbanos	41411	ASIGNACIONES A ORGANISMOS DESCENTRALIZADOS	GASTO CORRIENTE	11	RECURSOS FISCALES	70,397.78
SUBDIRECCIÓN DE CONTROL SANITARIO	2	DESARROLLO SOCIAL	22	VIVIENDA Y SERVICIOS A LA COMUNIDAD	222	DESARROLLO COMUNITARIO	10	Prestación de servicios públicos municipales	E	Prestación de Servicios Públicos	Control sanitario	11311	SUELDOS BASE AL PERSONAL SINDICALIZADO	GASTO CORRIENTE	11	RECURSOS FISCALES	194,741.22
SUBDIRECCIÓN DE CONTROL SANITARIO	2	DESARROLLO SOCIAL	22	VIVIENDA Y SERVICIOS A LA COMUNIDAD	222	DESARROLLO COMUNITARIO	10	Prestación de servicios públicos municipales	E	Prestación de Servicios Públicos	Control sanitario		SUELDOS BASE AL PERSONAL SINDICALIZADO	GASTO CORRIENTE	15	RECURSOS FEDERALES	2,142,153.42
SUBDIRECCIÓN DE CONTROL SANITARIO	2	DESARROLLO SOCIAL	22	VIVIENDA Y SERVICIOS A LA COMUNIDAD	222	DESARROLLO COMUNITARIO	10	Prestación de servicios públicos municipales	E	Prestación de Servicios Públicos	Control sanitario	11321	SUELDOS BASE AL PERSONAL DE CONFIANZA	GASTO CORRIENTE	11	RECURSOS FISCALES	92,543.50
SUBDIRECCIÓN DE CONTROL SANITARIO	2	DESARROLLO SOCIAL	22	VIVIENDA Y SERVICIOS A LA COMUNIDAD	222	DESARROLLO COMUNITARIO	10	Prestación de servicios públicos	E	Prestación de Servicios Públicos	Control sanitario		SUELDOS BASE AL PERSONAL DE CONFIANZA	GASTO CORRIENTE	15	RECURSOS FEDERALES	1,017,978.50

Clasificación Administrativa	Clasificación Funcional						Clasificación Programática					Clasificación por Objeto del Gasto		Clasificación por Tipo de Gasto	Sub-Fuente de Financiamiento		Importe
Unidad Responsable	Clave	Finalidad	Clave	Función	Clave	Sub-Función	Clave	Programa	Clave	Sub-Programa	Actividad Programática	No.	Partida Específica	Concepto	Clave	Fuente de Financiamiento	
								municipales									
SUBDIRECCIÓN DE CONTROL SANITARIO	2	DESARROLLO SOCIAL	22	VIVIENDA Y SERVICIOS A LA COMUNIDAD	222	DESARROLLO COMUNITARIO	10	Prestación de servicios públicos municipales	E	Prestación de Servicios Públicos	Control sanitario	12211	SUELDOS BASE AL PERSONAL DE CONTRATO	GASTO CORRIENTE	11	RECURSOS FISCALES	7,640.00
SUBDIRECCIÓN DE CONTROL SANITARIO	2	DESARROLLO SOCIAL	22	VIVIENDA Y SERVICIOS A LA COMUNIDAD	222	DESARROLLO COMUNITARIO	10	Prestación de servicios públicos municipales	E	Prestación de Servicios Públicos	Control sanitario		SUELDOS BASE AL PERSONAL DE CONTRATO	GASTO CORRIENTE	15	RECURSOS FEDERALES	84,040.00
SUBDIRECCIÓN DE CONTROL SANITARIO	2	DESARROLLO SOCIAL	22	VIVIENDA Y SERVICIOS A LA COMUNIDAD	222	DESARROLLO COMUNITARIO	10	Prestación de servicios públicos municipales	E	Prestación de Servicios Públicos	Control sanitario	13111	QUINQUENIOS PERSONAL SINDICALIZADO	GASTO CORRIENTE	11	RECURSOS FISCALES	22,750.83
SUBDIRECCIÓN DE CONTROL SANITARIO	2	DESARROLLO SOCIAL	22	VIVIENDA Y SERVICIOS A LA COMUNIDAD	222	DESARROLLO COMUNITARIO	10	Prestación de servicios públicos municipales	E	Prestación de Servicios Públicos	Control sanitario		QUINQUENIOS PERSONAL SINDICALIZADO	GASTO CORRIENTE	15	RECURSOS FEDERALES	250,259.13
SUBDIRECCIÓN DE CONTROL SANITARIO	2	DESARROLLO SOCIAL	22	VIVIENDA Y SERVICIOS A LA COMUNIDAD	222	DESARROLLO COMUNITARIO	10	Prestación de servicios públicos municipales	E	Prestación de Servicios Públicos	Control sanitario	13121	QUINQUENIOS PERSONAL DE CONFIANZA	GASTO CORRIENTE	11	RECURSOS FISCALES	8,715.68
SUBDIRECCIÓN DE CONTROL SANITARIO	2	DESARROLLO SOCIAL	22	VIVIENDA Y SERVICIOS A LA COMUNIDAD	222	DESARROLLO COMUNITARIO	10	Prestación de servicios públicos municipales	E	Prestación de Servicios Públicos	Control sanitario		QUINQUENIOS PERSONAL DE CONFIANZA	GASTO CORRIENTE	15	RECURSOS FEDERALES	95,872.48
SUBDIRECCIÓN DE CONTROL SANITARIO	2	DESARROLLO SOCIAL	22	VIVIENDA Y SERVICIOS A LA COMUNIDAD	222	DESARROLLO COMUNITARIO	10	Prestación de servicios públicos municipales	E	Prestación de Servicios Públicos	Control sanitario	13211	PRIMA VACACIONAL	GASTO CORRIENTE	11	RECURSOS FISCALES	15,128.25
SUBDIRECCIÓN DE CONTROL SANITARIO	2	DESARROLLO SOCIAL	22	VIVIENDA Y SERVICIOS A LA COMUNIDAD	222	DESARROLLO COMUNITARIO	10	Prestación de servicios públicos municipales	E	Prestación de Servicios Públicos	Control sanitario		PRIMA VACACIONAL	GASTO CORRIENTE	15	RECURSOS FEDERALES	166,410.75
SUBDIRECCIÓN DE CONTROL SANITARIO	2	DESARROLLO SOCIAL	22	VIVIENDA Y SERVICIOS A LA COMUNIDAD	222	DESARROLLO COMUNITARIO	10	Prestación de servicios públicos municipales	E	Prestación de Servicios Públicos	Control sanitario	13221	GRATIFICACIÓN DE FIN DE AÑO	GASTO CORRIENTE	15	RECURSOS FEDERALES	738,203.43
SUBDIRECCIÓN DE CONTROL SANITARIO	2	DESARROLLO SOCIAL	22	VIVIENDA Y SERVICIOS A LA COMUNIDAD	222	DESARROLLO COMUNITARIO	10	Prestación de servicios públicos municipales	E	Prestación de Servicios Públicos	Control sanitario	13421	COMPENSACIONES ADICIONALES POR SERVICIOS ESPECIALES	GASTO CORRIENTE	11	RECURSOS FISCALES	76,838.04
SUBDIRECCIÓN DE CONTROL SANITARIO	2	DESARROLLO SOCIAL	22	VIVIENDA Y SERVICIOS A LA COMUNIDAD	222	DESARROLLO COMUNITARIO	10	Prestación de servicios públicos municipales	E	Prestación de Servicios Públicos	Control sanitario		COMPENSACIONES ADICIONALES POR SERVICIOS ESPECIALES	GASTO CORRIENTE	15	RECURSOS FEDERALES	845,218.44
SUBDIRECCIÓN DE CONTROL SANITARIO	2	DESARROLLO SOCIAL	22	VIVIENDA Y SERVICIOS A LA COMUNIDAD	222	DESARROLLO COMUNITARIO	10	Prestación de servicios públicos municipales	E	Prestación de Servicios Públicos	Control sanitario	14111	APORTACIONES DE SEGURIDAD SOCIAL	GASTO CORRIENTE	15	RECURSOS FEDERALES	739,037.40
SUBDIRECCIÓN DE CONTROL SANITARIO	2	DESARROLLO SOCIAL	22	VIVIENDA Y SERVICIOS A LA COMUNIDAD	222	DESARROLLO COMUNITARIO	10	Prestación de servicios públicos municipales	E	Prestación de Servicios Públicos	Control sanitario	14121	APORTACIONES PARA CESANTÍA Y VEJEZ	GASTO CORRIENTE	15	RECURSOS FEDERALES	220,442.22
SUBDIRECCIÓN DE CONTROL SANITARIO	2	DESARROLLO SOCIAL	22	VIVIENDA Y SERVICIOS A LA COMUNIDAD	222	DESARROLLO COMUNITARIO	10	Prestación de servicios públicos municipales	E	Prestación de Servicios Públicos	Control sanitario	14311	APORTACIONES AL SISTEMA PARA EL RETIRO	GASTO CORRIENTE	11	RECURSOS FISCALES	8,591.60
SUBDIRECCIÓN DE CONTROL SANITARIO	2	DESARROLLO SOCIAL	22	VIVIENDA Y SERVICIOS A LA COMUNIDAD	222	DESARROLLO COMUNITARIO	10	Prestación de servicios públicos municipales	E	Prestación de Servicios Públicos	Control sanitario		APORTACIONES AL SISTEMA PARA EL RETIRO	GASTO CORRIENTE	15	RECURSOS FEDERALES	94,507.60
SUBDIRECCIÓN DE CONTROL SANITARIO	2	DESARROLLO SOCIAL	22	VIVIENDA Y SERVICIOS A LA COMUNIDAD	222	DESARROLLO COMUNITARIO	10	Prestación de servicios públicos municipales	E	Prestación de Servicios Públicos	Control sanitario	15111	APORTACIONES AL FONDO DE PENSIONES	GASTO CORRIENTE	11	RECURSOS FISCALES	34,474.20
SUBDIRECCIÓN DE CONTROL SANITARIO	2	DESARROLLO SOCIAL	22	VIVIENDA Y SERVICIOS A LA COMUNIDAD	222	DESARROLLO COMUNITARIO	10	Prestación de servicios públicos municipales	E	Prestación de Servicios Públicos	Control sanitario		APORTACIONES AL FONDO DE PENSIONES	GASTO CORRIENTE	15	RECURSOS FEDERALES	379,216.20

DOCUMENTO SOLO PARA CONSULTA

Clasificación Administrativa	Clasificación Funcional						Clasificación Programática					Clasificación por Objeto del Gasto		Clasificación por Tipo de Gasto	Sub-Fuente de Financiamiento		Importe
Unidad Responsable	Clave	Finalidad	Clave	Función	Clave	Sub-Función	Clave	Programa	Clave	Sub-Programa	Actividad Programática	No.	Partida Específica	Concepto	Clave	Fuente de Financiamiento	
SUBDIRECCIÓN DE CONTROL SANITARIO	2	DESARROLLO SOCIAL	22	VIVIENDA Y SERVICIOS A LA COMUNIDAD	222	DESARROLLO COMUNITARIO	10	Prestación de servicios públicos municipales	E	Prestación de Servicios Públicos	Control sanitario	15411	PRESTACIONES CONTRACTUALES	GASTO CORRIENTE	11	RECURSOS FISCALES	174,621.43
SUBDIRECCIÓN DE CONTROL SANITARIO	2	DESARROLLO SOCIAL	22	VIVIENDA Y SERVICIOS A LA COMUNIDAD	222	DESARROLLO COMUNITARIO	10	Prestación de servicios públicos municipales	E	Prestación de Servicios Públicos	Control sanitario		PRESTACIONES CONTRACTUALES	GASTO CORRIENTE	15	RECURSOS FEDERALES	1,920,835.73
SUBDIRECCIÓN DE CONTROL SANITARIO	2	DESARROLLO SOCIAL	22	VIVIENDA Y SERVICIOS A LA COMUNIDAD	222	DESARROLLO COMUNITARIO	10	Prestación de servicios públicos municipales	E	Prestación de Servicios Públicos	Control sanitario	21111	MATERIALES, ÚTILES Y EQUIPOS MENORES DE OFICINA	GASTO CORRIENTE	11	RECURSOS FISCALES	71,400.00
SUBDIRECCIÓN DE CONTROL SANITARIO	2	DESARROLLO SOCIAL	22	VIVIENDA Y SERVICIOS A LA COMUNIDAD	222	DESARROLLO COMUNITARIO	10	Prestación de servicios públicos municipales	E	Prestación de Servicios Públicos	Control sanitario	21411	MATERIALES, ÚTILES Y EQUIPOS MENORES DE TECNOLOGÍAS DE LA INFORMACIÓN Y COMUNICACIONES	GASTO CORRIENTE	11	RECURSOS FISCALES	67,200.00
SUBDIRECCIÓN DE CONTROL SANITARIO	2	DESARROLLO SOCIAL	22	VIVIENDA Y SERVICIOS A LA COMUNIDAD	222	DESARROLLO COMUNITARIO	10	Prestación de servicios públicos municipales	E	Prestación de Servicios Públicos	Control sanitario	21611	MATERIAL DE LIMPIEZA	GASTO CORRIENTE	11	RECURSOS FISCALES	63,048.42
SUBDIRECCIÓN DE CONTROL SANITARIO	2	DESARROLLO SOCIAL	22	VIVIENDA Y SERVICIOS A LA COMUNIDAD	222	DESARROLLO COMUNITARIO	10	Prestación de servicios públicos municipales	E	Prestación de Servicios Públicos	Control sanitario	21711	MATERIALES Y ÚTILES DE ENSEÑANZA	GASTO CORRIENTE	11	RECURSOS FISCALES	13,800.00
SUBDIRECCIÓN DE CONTROL SANITARIO	2	DESARROLLO SOCIAL	22	VIVIENDA Y SERVICIOS A LA COMUNIDAD	222	DESARROLLO COMUNITARIO	10	Prestación de servicios públicos municipales	E	Prestación de Servicios Públicos	Control sanitario	22111	PRODUCTOS ALIMENTICIOS PARA PERSONAS	GASTO CORRIENTE	11	RECURSOS FISCALES	7,800.00
SUBDIRECCIÓN DE CONTROL SANITARIO	2	DESARROLLO SOCIAL	22	VIVIENDA Y SERVICIOS A LA COMUNIDAD	222	DESARROLLO COMUNITARIO	10	Prestación de servicios públicos municipales	E	Prestación de Servicios Públicos	Control sanitario	25311	MEDICINAS Y PRODUCTOS FARMACÉUTICOS	GASTO CORRIENTE	11	RECURSOS FISCALES	280,800.00
SUBDIRECCIÓN DE CONTROL SANITARIO	2	DESARROLLO SOCIAL	22	VIVIENDA Y SERVICIOS A LA COMUNIDAD	222	DESARROLLO COMUNITARIO	10	Prestación de servicios públicos municipales	E	Prestación de Servicios Públicos	Control sanitario	25411	MATERIALES, ACCESORIOS Y SUMINISTROS MÉDICOS	GASTO CORRIENTE	11	RECURSOS FISCALES	211,200.00
SUBDIRECCIÓN DE CONTROL SANITARIO	2	DESARROLLO SOCIAL	22	VIVIENDA Y SERVICIOS A LA COMUNIDAD	222	DESARROLLO COMUNITARIO	10	Prestación de servicios públicos municipales	E	Prestación de Servicios Públicos	Control sanitario	25511	MATERIALES, ACCESORIOS Y SUMINISTROS DE LABORATORIO	GASTO CORRIENTE	11	RECURSOS FISCALES	258,000.00
SUBDIRECCIÓN DE CONTROL SANITARIO	2	DESARROLLO SOCIAL	22	VIVIENDA Y SERVICIOS A LA COMUNIDAD	222	DESARROLLO COMUNITARIO	10	Prestación de servicios públicos municipales	E	Prestación de Servicios Públicos	Control sanitario	25611	FIBRAS SINTÉTICAS, HULES, PLÁSTICOS Y DERIVADOS	GASTO CORRIENTE	11	RECURSOS FISCALES	30,000.00
SUBDIRECCIÓN DE CONTROL SANITARIO	2	DESARROLLO SOCIAL	22	VIVIENDA Y SERVICIOS A LA COMUNIDAD	222	DESARROLLO COMUNITARIO	10	Prestación de servicios públicos municipales	E	Prestación de Servicios Públicos	Control sanitario	26111	COMBUSTIBLES, LUBRICANTES Y ADITIVOS	GASTO CORRIENTE	11	RECURSOS FISCALES	18,318.45
SUBDIRECCIÓN DE CONTROL SANITARIO	2	DESARROLLO SOCIAL	22	VIVIENDA Y SERVICIOS A LA COMUNIDAD	222	DESARROLLO COMUNITARIO	10	Prestación de servicios públicos municipales	E	Prestación de Servicios Públicos	Control sanitario	27211	PRENDAS DE SEGURIDAD Y PROTECCIÓN PERSONAL	GASTO CORRIENTE	11	RECURSOS FISCALES	29,400.00
SUBDIRECCIÓN DE CONTROL SANITARIO	2	DESARROLLO SOCIAL	22	VIVIENDA Y SERVICIOS A LA COMUNIDAD	222	DESARROLLO COMUNITARIO	10	Prestación de servicios públicos municipales	E	Prestación de Servicios Públicos	Control sanitario	31111	ENERGÍA ELÉCTRICA	GASTO CORRIENTE	11	RECURSOS FISCALES	15,178.28
SUBDIRECCIÓN DE CONTROL SANITARIO	2	DESARROLLO SOCIAL	22	VIVIENDA Y SERVICIOS A LA COMUNIDAD	222	DESARROLLO COMUNITARIO	10	Prestación de servicios públicos municipales	E	Prestación de Servicios Públicos	Control sanitario	31411	TELEFONÍA TRADICIONAL	GASTO CORRIENTE	11	RECURSOS FISCALES	13,855.64
SUBDIRECCIÓN DE CONTROL SANITARIO	2	DESARROLLO SOCIAL	22	VIVIENDA Y SERVICIOS A LA COMUNIDAD	222	DESARROLLO COMUNITARIO	10	Prestación de servicios públicos municipales	E	Prestación de Servicios Públicos	Control sanitario	32211	ARRENDAMIENTO DE EDIFICIOS	GASTO CORRIENTE	11	RECURSOS FISCALES	328,308.00
SUBDIRECCIÓN DE CONTROL SANITARIO	2	DESARROLLO SOCIAL	22	VIVIENDA Y SERVICIOS A LA COMUNIDAD	222	DESARROLLO COMUNITARIO	10	Prestación de servicios públicos municipales	E	Prestación de Servicios Públicos	Control sanitario	32911	OTROS ARRENDAMIENTOS	GASTO CORRIENTE	11	RECURSOS FISCALES	98,675.22

DOCUMENTO PARA CONSULTA

Clasificación Administrativa	Clasificación Funcional						Clasificación Programática					Clasificación por Objeto del Gasto		Clasificación por Tipo de Gasto	Sub-Fuente de Financiamiento		Importe
Unidad Responsable	Clave	Finalidad	Clave	Función	Clave	Sub-Función	Clave	Programa	Clave	Sub-Programa	Actividad Programática	No.	Partida Específica	Concepto	Clave	Fuente de Financiamiento	
SUBDIRECCIÓN DE CONTROL SANITARIO	2	DESARROLLO SOCIAL	22	VIVIENDA Y SERVICIOS A LA COMUNIDAD	222	DESARROLLO COMUNITARIO	10	Prestación de servicios públicos municipales	E	Prestación de Servicios Públicos	Control sanitario	33611	SERVICIOS DE APOYO ADMINISTRATIVO, TRADUCCIÓN, FOTOCOPIADO E IMPRESIÓN	GASTO CORRIENTE	11	RECURSOS FISCALES	11,400.00
SUBDIRECCIÓN DE CONTROL SANITARIO	2	DESARROLLO SOCIAL	22	VIVIENDA Y SERVICIOS A LA COMUNIDAD	222	DESARROLLO COMUNITARIO	10	Prestación de servicios públicos municipales	E	Prestación de Servicios Públicos	Control sanitario	35511	REPARACIÓN Y MANTENIMIENTO DE EQUIPO DE TRANSPORTE	GASTO CORRIENTE	11	RECURSOS FISCALES	19,200.00
SUBDIRECCIÓN DE CONTROL SANITARIO	2	DESARROLLO SOCIAL	22	VIVIENDA Y SERVICIOS A LA COMUNIDAD	222	DESARROLLO COMUNITARIO	10	Prestación de servicios públicos municipales	E	Prestación de Servicios Públicos	Control sanitario	35811	SERVICIOS DE LIMPIEZA Y MANEJO DE DESECHOS	GASTO CORRIENTE	11	RECURSOS FISCALES	40,000.00
SUBDIRECCIÓN DE CONTROL SANITARIO	2	DESARROLLO SOCIAL	22	VIVIENDA Y SERVICIOS A LA COMUNIDAD	222	DESARROLLO COMUNITARIO	10	Prestación de servicios públicos municipales	E	Prestación de Servicios Públicos	Control sanitario	37211	PASAJES TERRESTRES	GASTO CORRIENTE	11	RECURSOS FISCALES	3,200.00
																Total	$ 1,433,211,828.61

DOCUMENTO SÓLO PARA CONSULTA

DOCUMENTO SÓLO PARA CONSULTA

Se imprimieron 28 ejemplares con fundamento en lo establecido en los artículos 1, 2 y 3 del Reglamento de la Gaceta del Municipio de Oaxaca de Juárez

Plaza de la Danza s/n, Planta Alta, Centro Histórico, C.P. 68000, Oaxaca de Juárez, Oaxaca, Telefono: 01 (951) 5 01 55 04 y 5 01 55 06