

PLANTA ARQUITECTONICA
ESC. 1:300

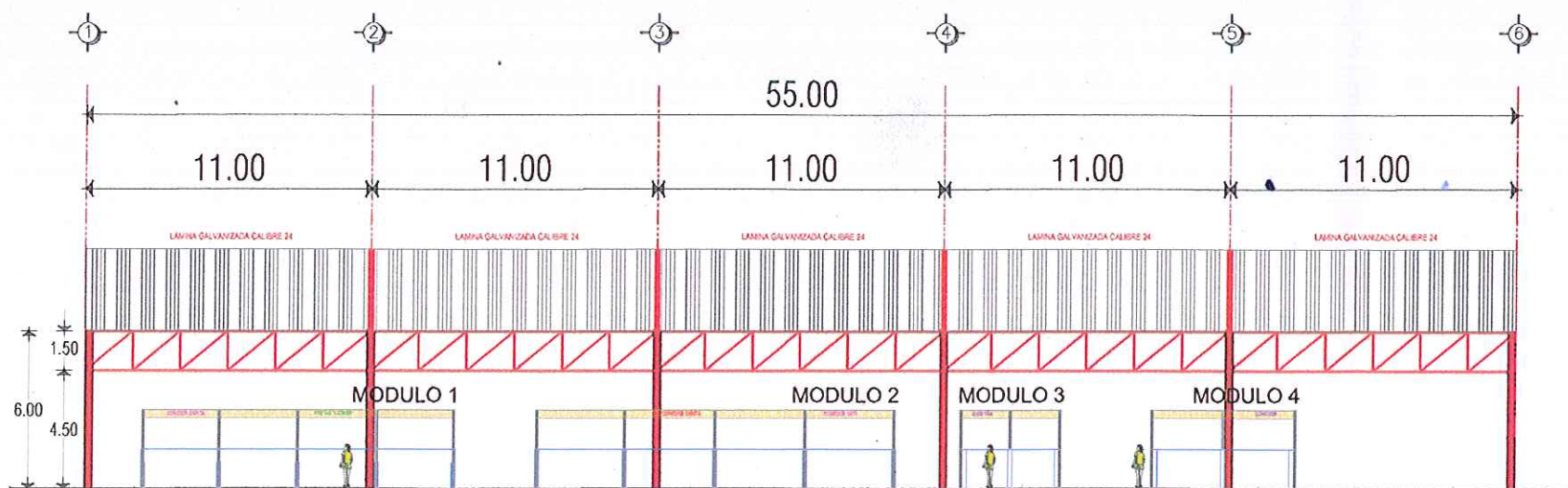

CORTE X-X'
ESC. 1:250

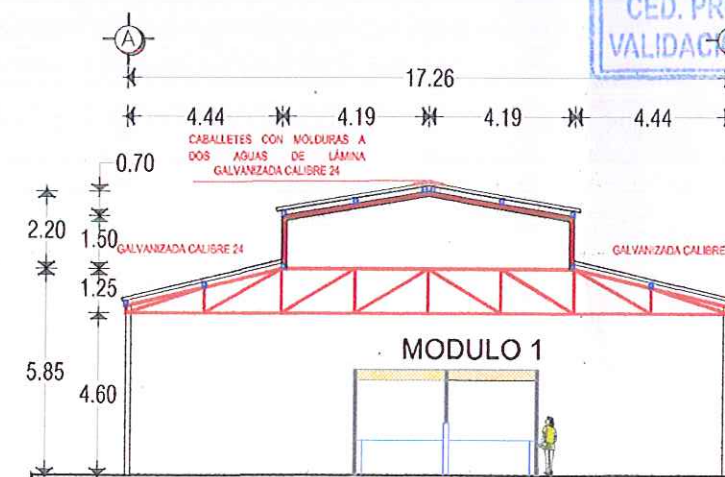

CORTE Y-Y'
ESC. 1:200





PLANTA ARQUITECTONICA
MODULO 1

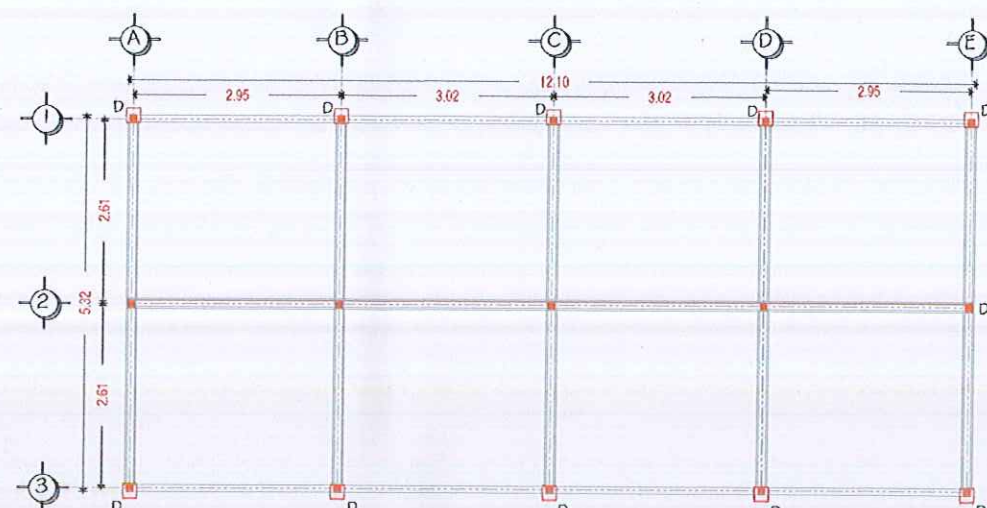

CIMENTACION
MODULO 1

D
DADO DE CONCRETO
4 VAR. 3/8"
EST. No.2 @ 15 cm

C
COLUMNA
PTR 4" X4" CAL. 10

T
TRABE
PTR 4" X2" CAL. 10

ES
ESTRUCTURA DE SOPORTE
PTR 2" X2" CAL. 11

M
MURO CON SISTEMA CONSTRUCTIVO DUROCK

TECHADO CON SISTEMA DE DUROCK

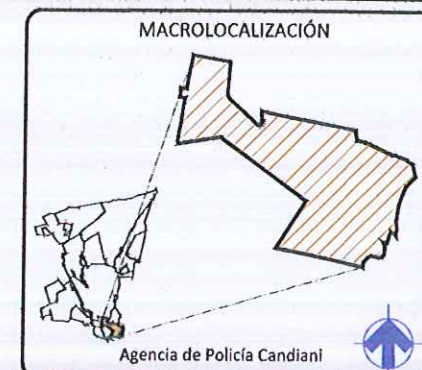

MACROLOCALIZACIÓN

MICROLOCALIZACIÓN

SIMBOLOGÍA:

ARQ. ADOLFO ROGELIO PASQUAL RAMÍREZ
D.R.O. A-0938-A
VALIDACIÓN PROYECTO

ING. EUSTORGIO OZAMORA SALINAS
DIRECTOR DE CONTRATACIÓN, SEGUIMIENTO Y CONTROL DE CALIDAD
SECRETARÍA DE OBRAS PÚBLICAS Y DESARROLLO URBANO

ARQ. ADOLFO ROGELIO PASQUAL RAMÍREZ
VALIDACIÓN DEL PROYECTO FINAL
CDO. PROF. 1459043 D.R.O. A-938

ELABORÓ:
ARQ. ANGÉLICA RAYÓN HERNÁNDEZ

PROYECTO:
CONSTRUCCIÓN DE TECHADO PARA EL ÁREA DE COMEDORES, ASÍ COMO PARA LOS PUESTOS QUE SE ENCUENTRAN EN MEDIO DEL MERCADO ZONAL DE CANDIANI, AGENCIA DE POLICIA DE CANDIANI, OAXACA DE JUÁREZ, OAXACA.

DESCRIPCIÓN:
PLANTA ARQUITECTONICA, SECCION, FACHADA, CIMENTACION, ESTRUCTURAL, MODULO 1 (UNO)

JULIO 2024
FECHA

1 : 100
ESCALA

02 / 05
PLANO No.

PROY-109-24
CLAVE:ARQ02

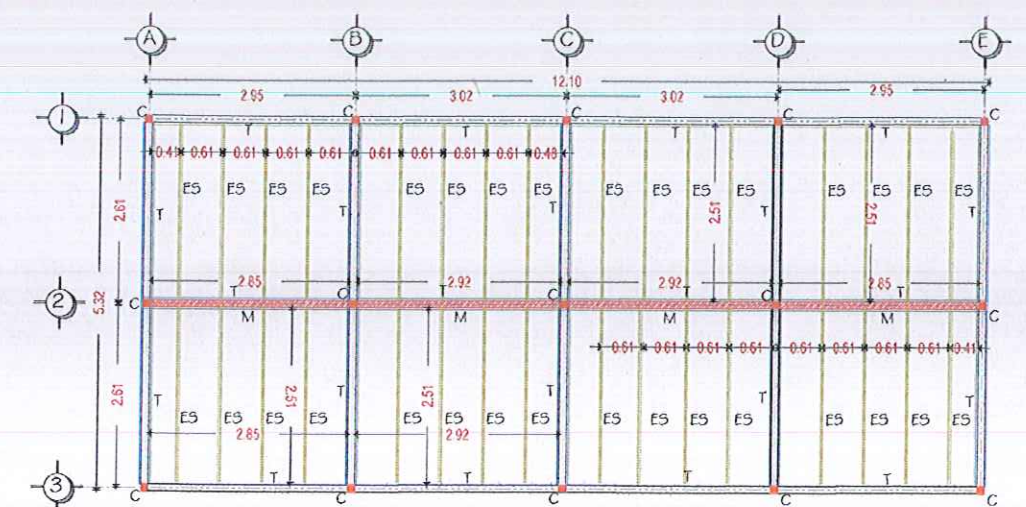

ESTRUCTURAL
MODULO 1

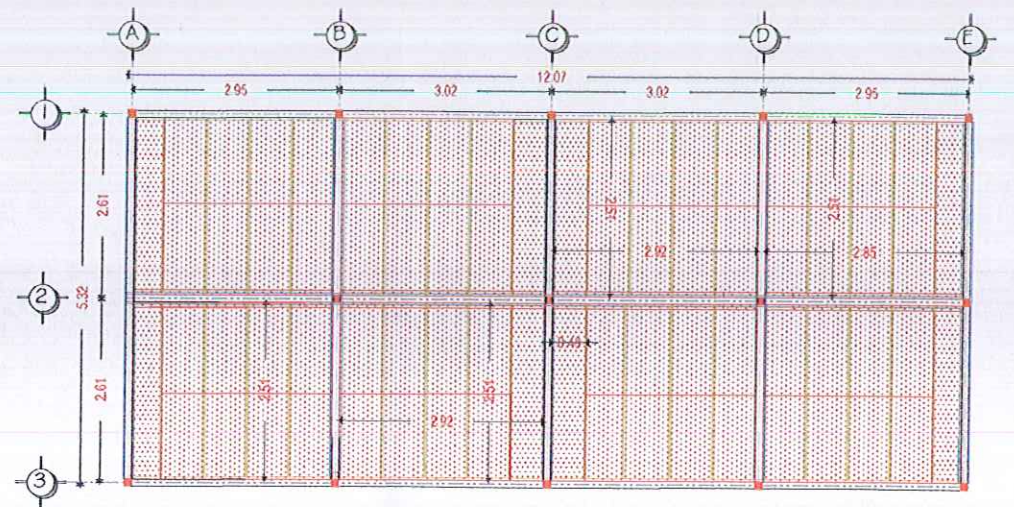

TECHADO
MODULO 1

MODULO 1

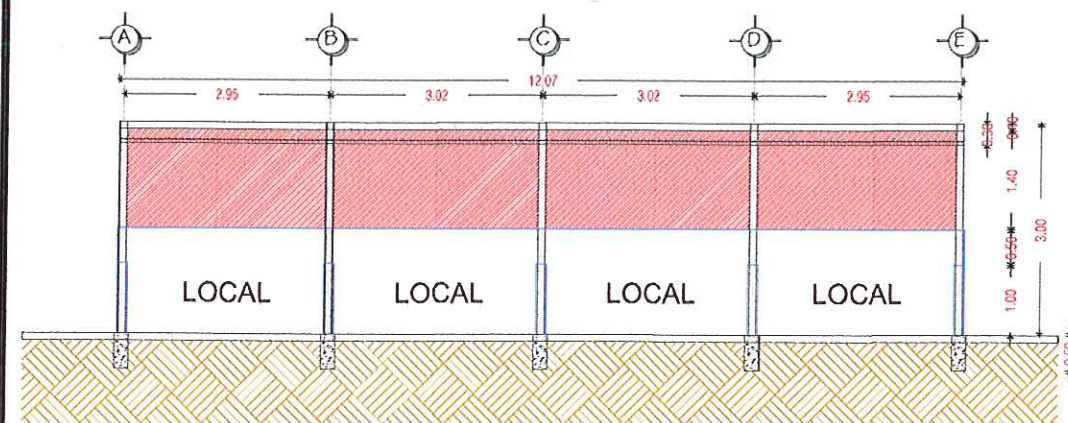

SECCION L-L'

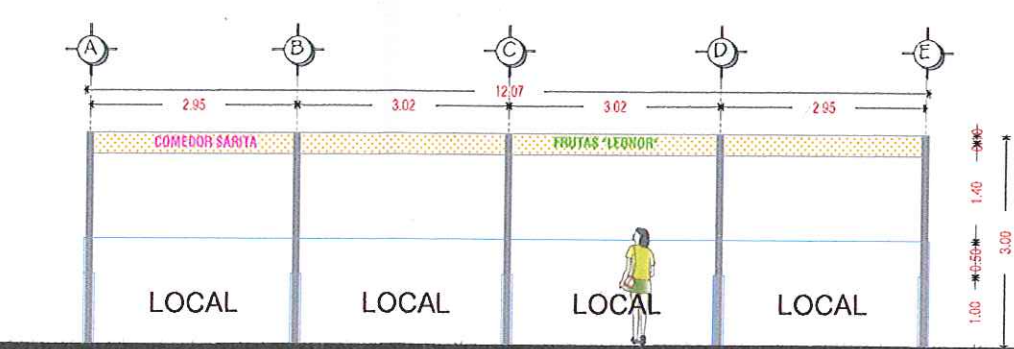

FACHADA
MODULO 1

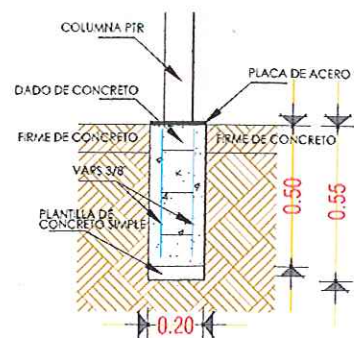

DETALLE DE CIMENTACION

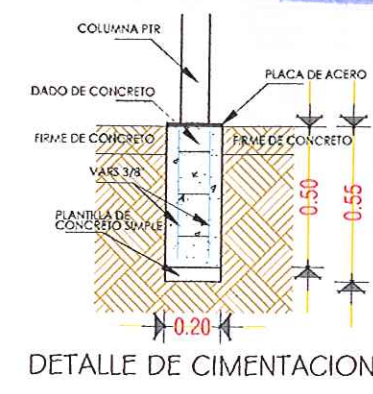
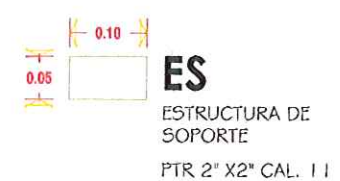
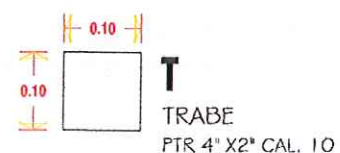
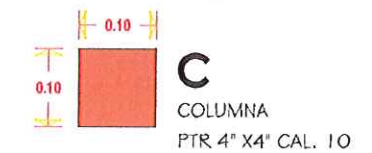
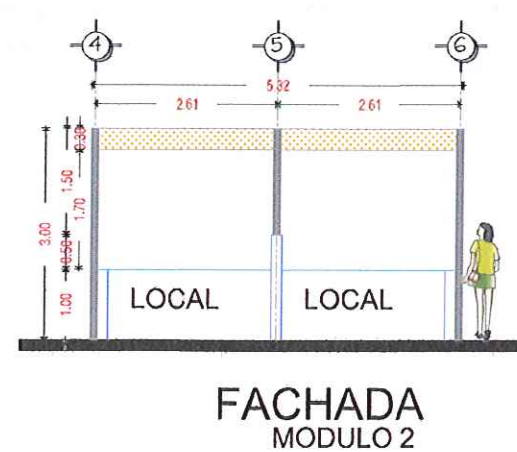
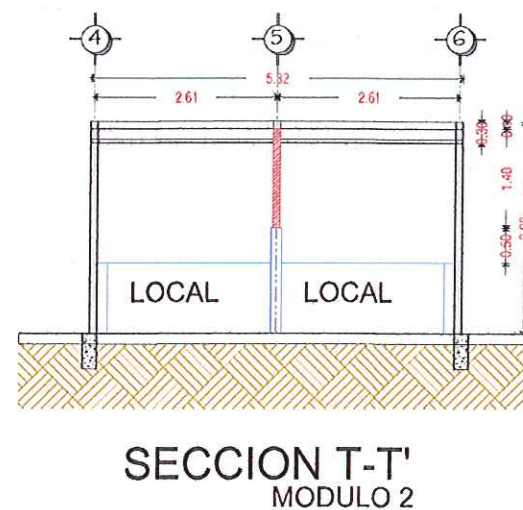
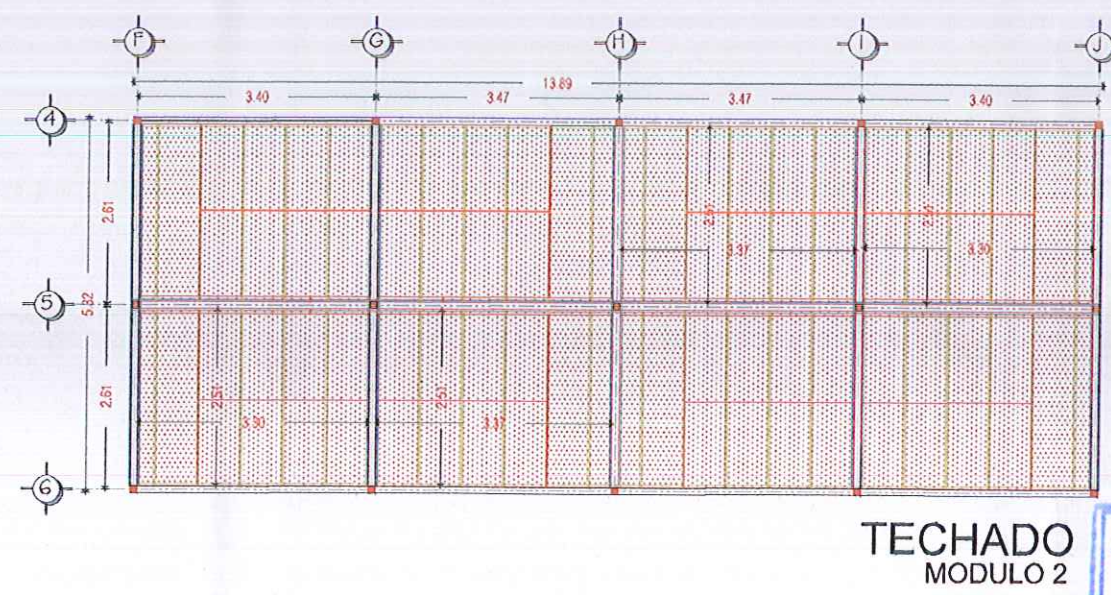
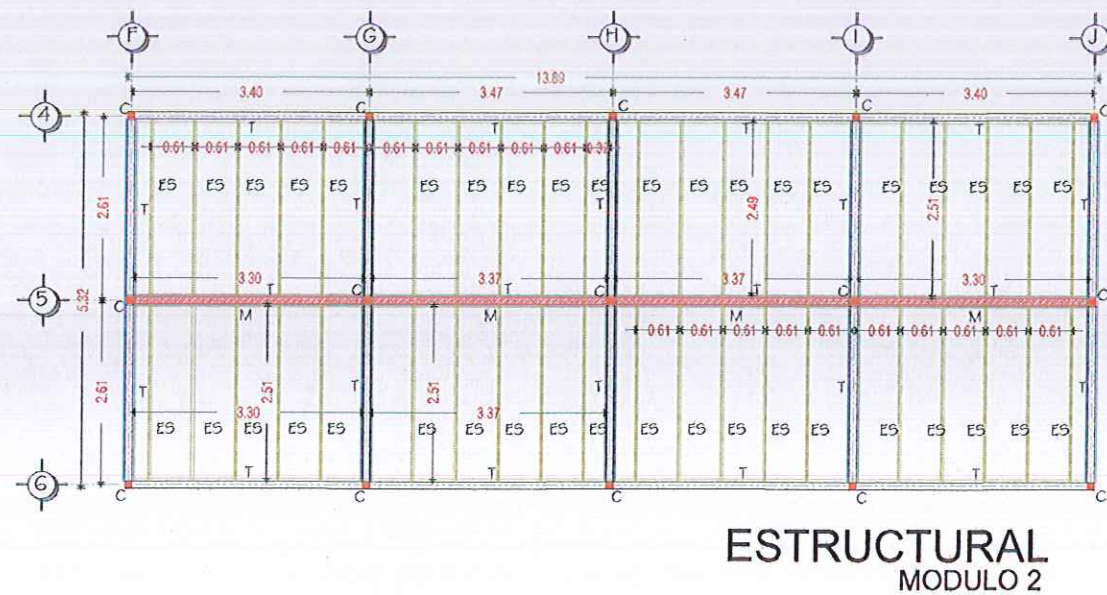
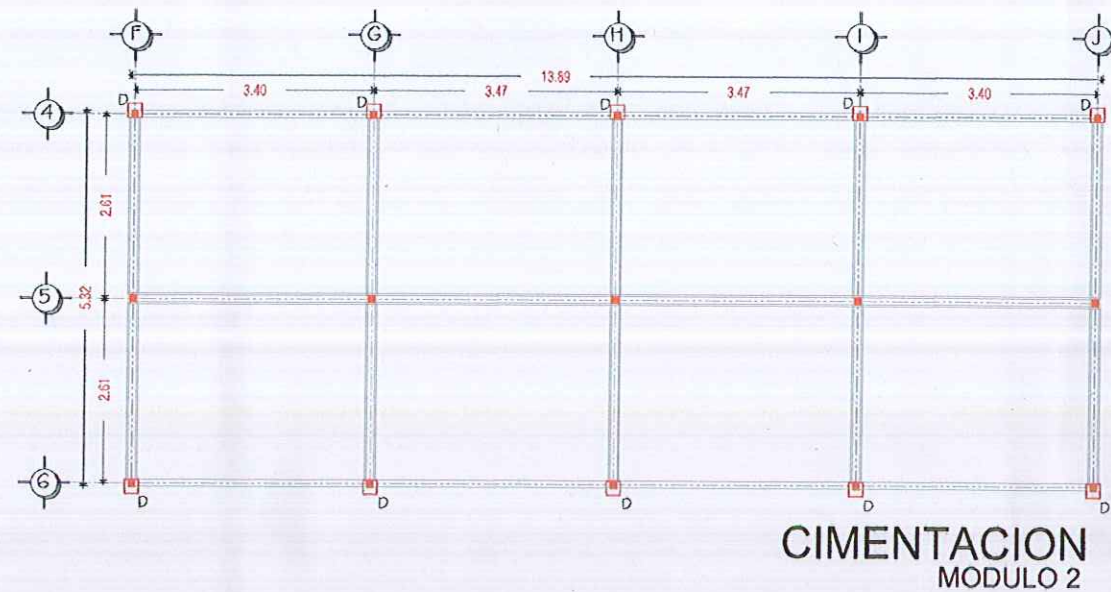
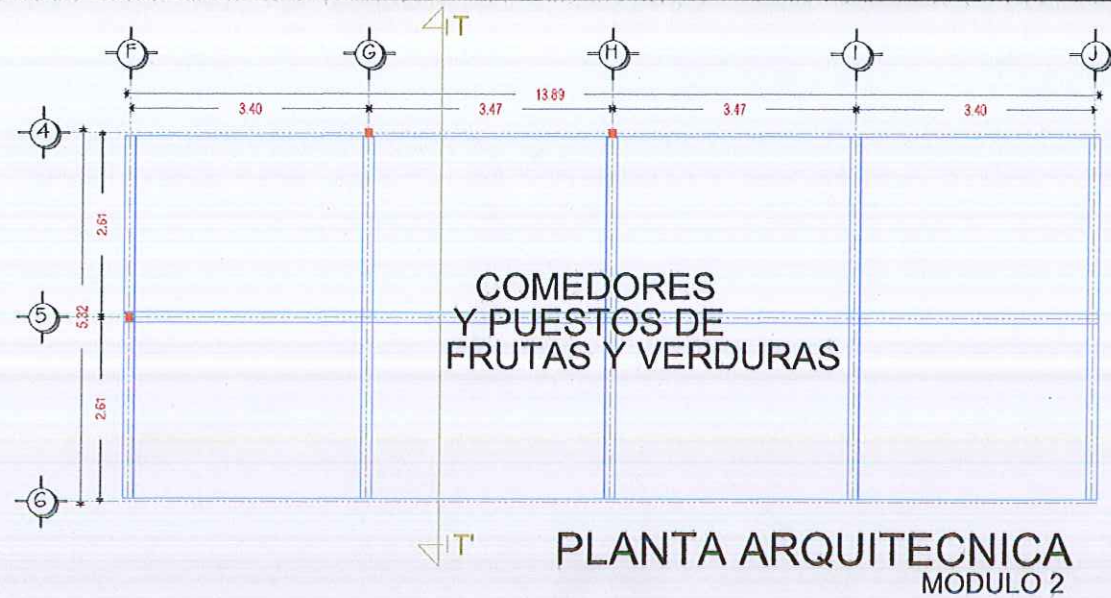

MACROLOCALIZACIÓN

Agencia de Policía Candiani

MICROLOCALIZACIÓN

UNIDAD DEPORTIVA CU

SIMBOLOGÍA:

ARQ. ADOLFO ROQUE PASQUAL RAMÍREZ
D.R.O. A-0938
CED. PROFESIONAL
VALIDACIÓN PROYECTO

Oaxaca de Juárez
Patrimonio Cultural de la Humanidad
2022 - 2025
ING. EUSTORGIO OCAMPO GALINAS
Patrimonio Cultural de la Humanidad
DIRECTOR DE CONTRATACIÓN, SEGUIMIENTO Y
CONTROL DE OBRA PÚBLICA

SECRETARÍA DE OBRAS PÚBLICAS Y DESARROLLO URBANO
SEGUIMIENTO Y CONTROL DE OBRA
ARQ. ADOLFO ROQUE PASQUAL RAMÍREZ
VALIDACIÓN DEL PROYECTO FINAL
CED. PROF. 1999240 D.R.O. A-938

ELABORÓ:
ARQ. ANGÉLICA PAVÓN HERNÁNDEZ

PROYECTO:
CONSTRUCCIÓN DE TECHADO PARA EL ÁREA DE COMEDORES,
ASÍ COMO PARA LOS PUESTOS QUE SE ENCUENTRAN EN
MEDIO DEL MERCADO ZONAL DE CANDIANI, AGENCIA DE
POLICIA DE CANDIANI, OAXACA DE JUÁREZ, OAXACA.

DESCRIPCIÓN:
PLANTA ARQUITECTONICA, SECCION, FACHADA,
CIMENTACION, ESTRUCTURAL MODULO 2 (DOS)

FECHA: JULIO 2024
ESCALA: 1 : 100
PLANO No.: 03 / 05
PROY-109-24
CLAVE ARQ03



PLANTA ARQUITECTONICA MODULO 3

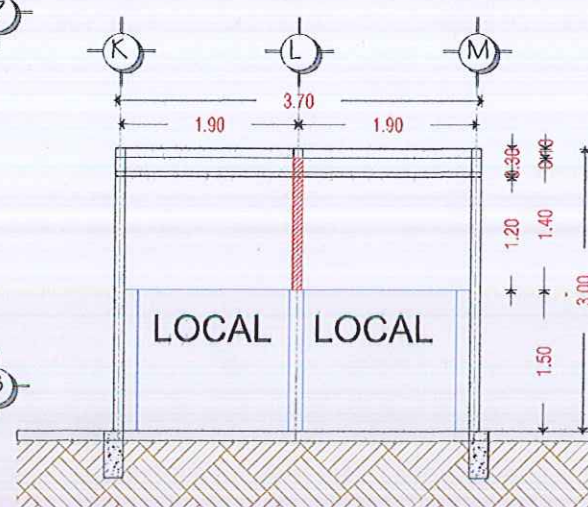

SECCION L-L' MODULO 3

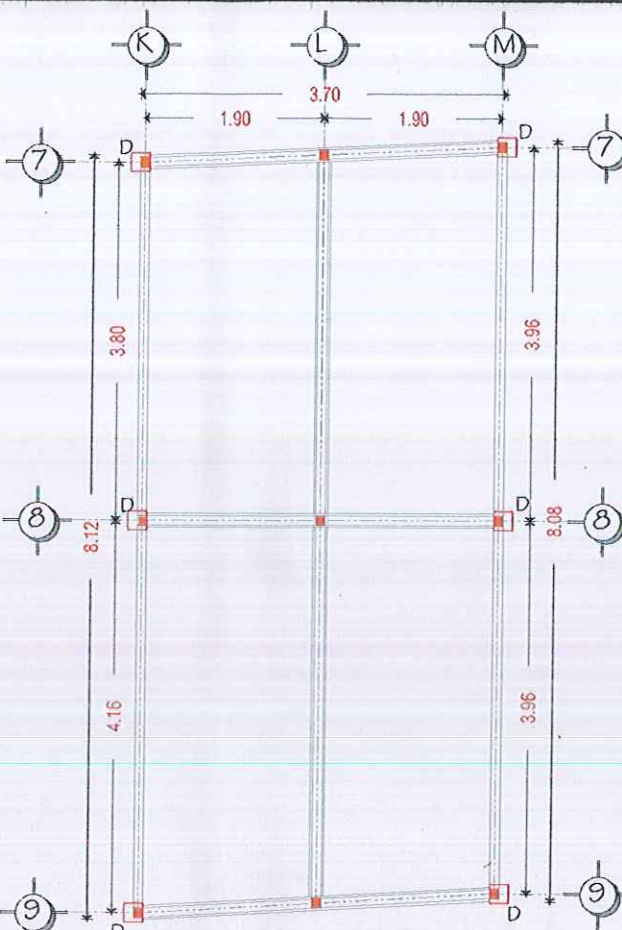

CIMENTACION MODULO 3

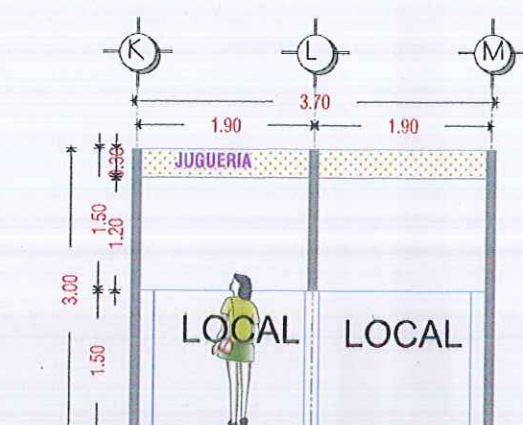

FACHADA MODULO 3

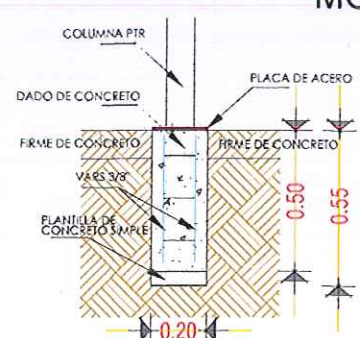

DETALLE DE CIMENTACION

M
MURO CON SISTEMA CONSTRUCTIVO DUROCK

TECHADO CON SISTEMA DE DUROCK

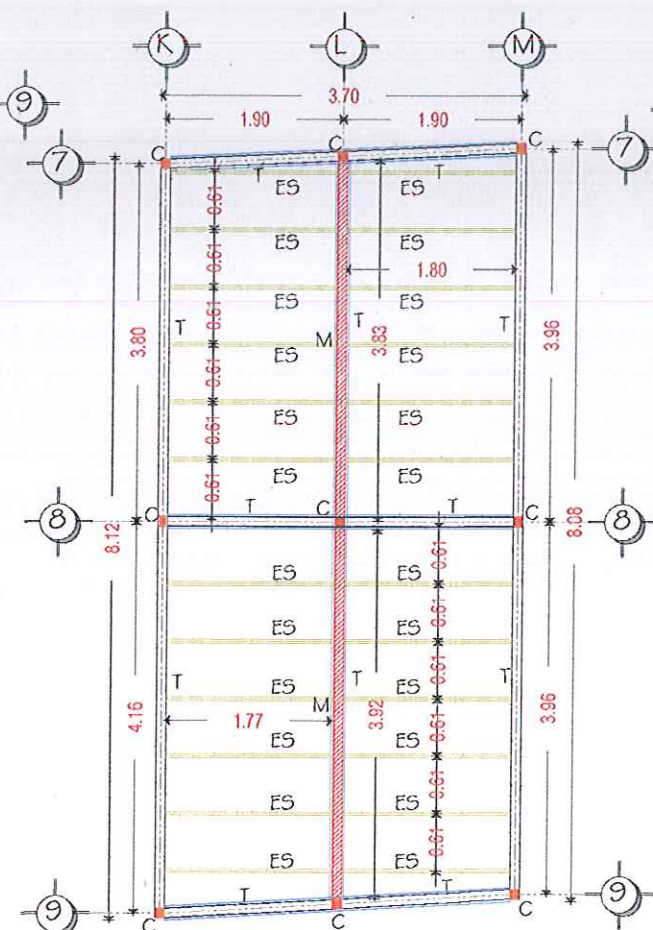

ESTRUCTURAL MODULO 3

- D**
DADO DE CONCRETO
4 VAR. 3/8"
EST. No.2 @ 15 cm
- C**
COLUMNA
PTR 4" X4" CAL. 10
- T**
TRABE
PTR 4" X2" CAL. 10
- ES**
ESTRUCTURA DE SOPORTE
PTR 2" X2" CAL. 11

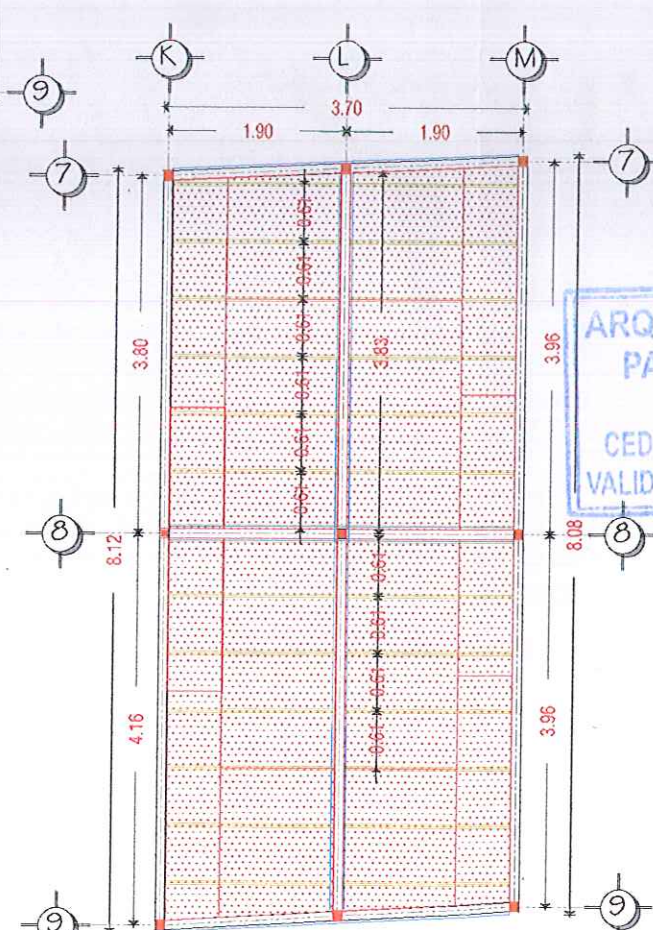

TECHADO MODULO 3

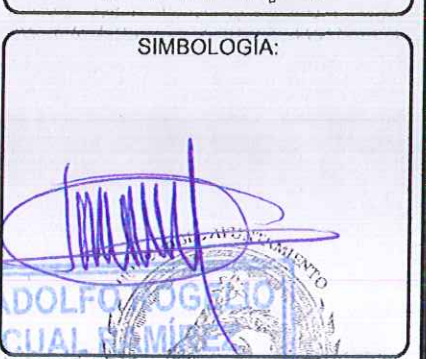

ARQ. ADOLFO ROGELIO PASCUAL RAMIREZ
D.R.O. A-336-A
CED. PROFESION 1559043 D.R.O. A-336-A
VALIDACIÓN DEL PROYECTO
ING. EUSTORGIO OCAÑO SALINAS
DIRECTOR DE CONTRATOS DE SEGUIMIENTO Y CONTROL DE OBRA PÚBLICA
SECRETARÍA DE OBRAS PÚBLICAS Y DESARROLLO URBANO
SECRETARÍA DE ECONOMÍA
ARQ. ADOLFO ROGELIO PASCUAL RAMIREZ
VALIDACIÓN DEL PROYECTO
CED. PROF. 1559043 D.R.O. A-336-A
ELABORÓ:
ARQ. ANGELICA PAVÓN HERNÁNDEZ
PROYECTO:
CONSTRUCCIÓN DE TECHADO PARA EL ÁREA DE COMEDORES, ASÍ COMO PARA LOS PUESTOS QUE SE ENCUENTRAN EN MEDIO DEL MERCADO ZONAL DE CANDIANI, AGENCIA DE POLICIA DE CANDIANI, OAXACA DE JUÁREZ, OAXACA.
DESCRIPCIÓN:
PLANTA ARQUITECTONICA, SECCION, FACHADA, CIMENTACION, ESTRUCTURAL MODULO 3 (TRES)
JULIO 2024 1:100 04/05 PROY-109-24
FECHA ESCALA PLANO No. CLAVE ARQ04

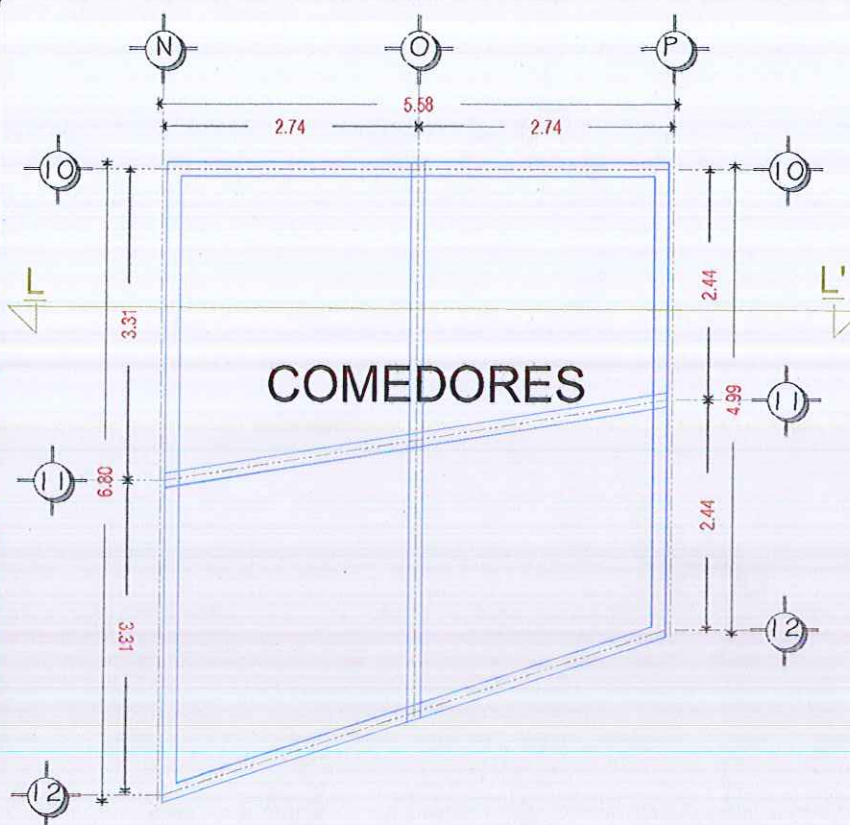

PLANTA ARQUITECTONICA
MODULO 4

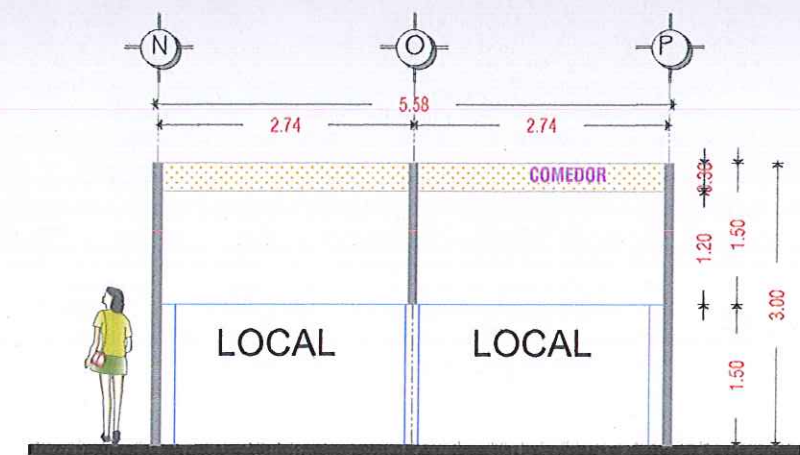

FACHADA
MODULO 4

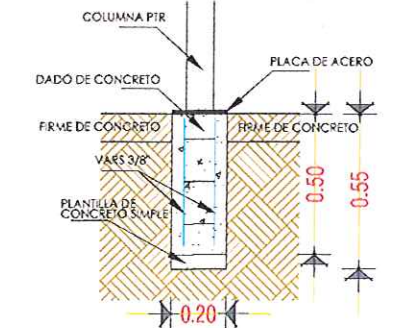

DETALLE DE CIMENTACION

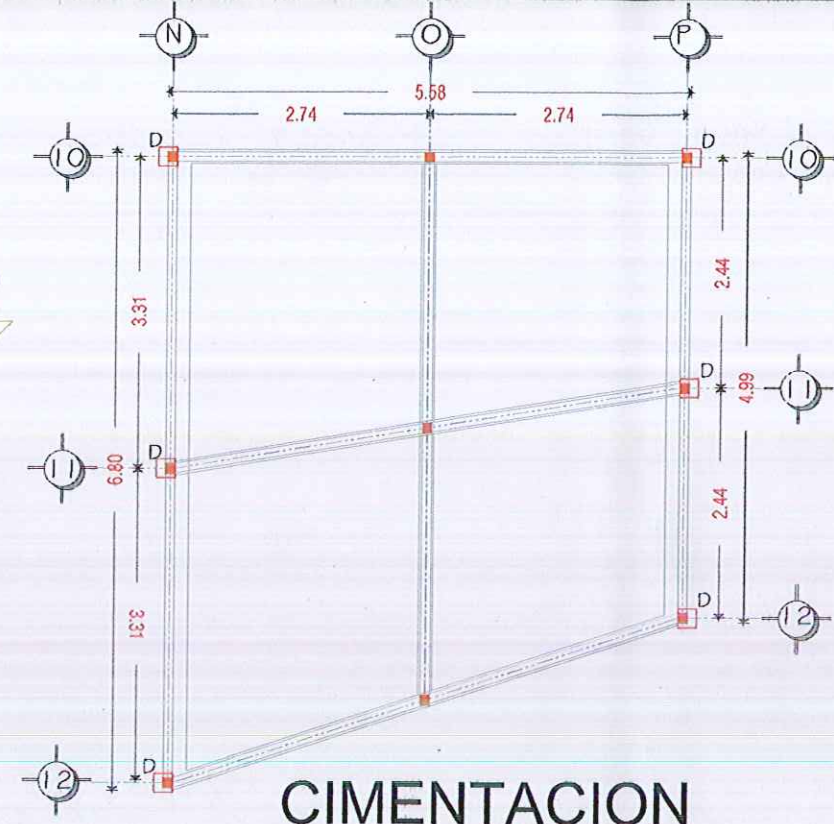

CIMENTACION
MODULO 4

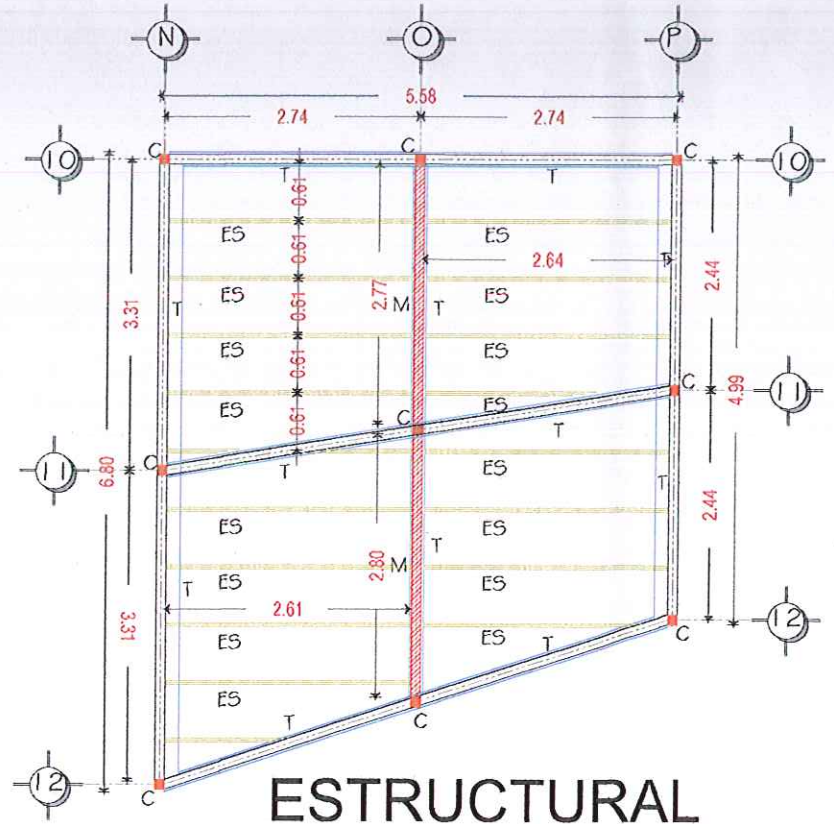

ESTRUCTURAL
MODULO 4

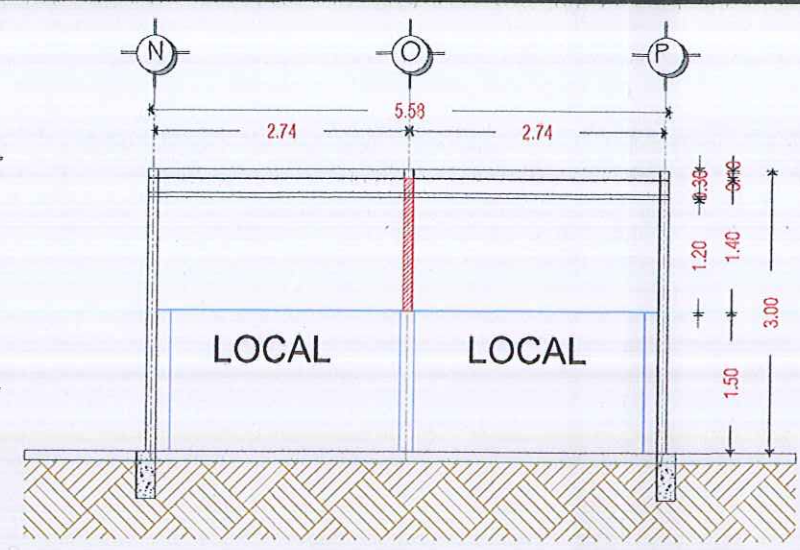

SECCION L-L'
MODULO 4

