



Oaxaca de Juárez
Patrimonio cultural de la humanidad
2022 - 2024

"2022, AÑO DEL CENTENARIO DE LA CONSTITUCIÓN POLÍTICA DEL ESTADO LIBRE Y SOBERANO DE OAXACA"

LICITACIÓN N°. LPE/SOPDU/DCSCOP/035/2022

ACTA DE JUNTA DE ACLARACIONES
LICITACIÓN PÚBLICA ESTATAL

En la ciudad de Oaxaca de Juárez, Oaxaca, siendo las 16:00 horas del día 05 DE OCTUBRE DE 2022 reunidos en la Sala de Juntas de las oficinas de la Dirección de Contratación, Seguimiento y Control de Obra Pública, ubicada en la calle PLAZUELA VICENTE GUERRERO No. 105, COLONIA EXMARQUESADO, CÓDIGO POSTAL 68030, el C. SILVANO REYNA EGUÍA, JEFE DEL DEPARTAMENTO DE LICITACIONES Y CONTRATOS, ADSCRITO A LA DIRECCIÓN DE CONTRATACIÓN, SEGUIMIENTO Y CONTROL DE OBRA PÚBLICA, DE LA SECRETARÍA DE OBRAS PÚBLICAS Y DESARROLLO URBANO; quién es competente para intervenir en el presente acto con fundamento en el artículo 134 de la Constitución Política de los Estados Unidos Mexicanos, 137 de la Constitución Política del Estado Libre y Soberano de Oaxaca, 2 y 97 de la Ley Orgánica Municipal del Estado de Oaxaca, artículos 1, 2, 3, 138, 139 fracción III y 142 del Bando de Policía y Gobierno del Municipio de Oaxaca de Juárez 2022-2024 y facultado mediante oficio número PM/1005/2022 de fecha 3 de agosto de 2022, suscrito por el C. Francisco Martínez Neri, Presidente Municipal Constitucional del Municipio de Oaxaca de Juárez, para aceptar o rechazar propuestas, en términos del primer párrafo del artículo 38 de la Ley de Obras Públicas y Servicios Relacionados del Estado de Oaxaca, conforme a la LICITACIÓN PÚBLICA ESTATAL N° LPE/SOPDU/DCSCOP/035/2022 y de conformidad con lo dispuesto en los artículos 24, 25 fracción I, 27 fracción III, 28 fracción I, 29 fracción III, 30 fracción IV y 31 fracción III de la Ley de Obras Públicas y Servicios Relacionados del Estado de Oaxaca y Capítulo 1. De los Trabajos, 1.4. Junta de Aclaraciones en las bases de la licitación, contando con la presencia del C. JUAN EDUARDO FRANCO SILVA; REPRESENTANTE DEL DEPARTAMENTO DE CONSTRUCCIÓN DE OBRA CONTRATADA, ADSCRITO A LA SECRETARÍA DE OBRAS PÚBLICAS Y DESARROLLO URBANO, así como las personas cuya asistencia se enlista y firman al finalizar el acta; para realizar las aclaraciones necesarias correspondientes a la preparación de las proposiciones de la licitación en comento y que forman parte de la misma, para las obras enunciadas a continuación:

NOMBRE DE LA OBRA	UBICACIÓN
REHABILITACIÓN DE PARQUE PÚBLICO, CABECERA MUNICIPAL, JARDÍN MADERO CALZADA FRANCISCO I. MADERO.	MUNICIPIO: 067 OAXACA DE JUÁREZ REGIÓN: 08 VALLES CENTRALES

Se informa que se encuentra presente por el Órgano Interno de Control Municipal el C. Julio Cesar Sol Sampedro.

Acto seguido, el C. Juan Eduardo Franco Silva, Representante del Departamento de Construcción de Obra Contratada, en uso de la palabra y derivado de la visita física realizada al sitio de los trabajos, solicitan a los licitantes que manifiesten si tienen algo que agregar, por lo que manifiestan no tener aclaraciones al respecto:

En este acto se les hace entrega de un catálogo de conceptos, el cual sustituye el catálogo que fue publicado el día 26 de septiembre de 2022 y que les fue entregado en forma digital; así mismo se les hace entrega de los planos: 1.- LEVANTAMIENTO TOPOGRÁFICO, 2.- REPORTE FOTOGRÁFICO, 3.-PROYECTO DE REHABILITACIÓN PLANTA ARQUITECTÓNICA GENERAL, 4.- PROYECTO DE REHABILITACIÓN CORTES Y DETALLES CONSTRUCTIVOS, 5.- PROYECTO DE REHABILITACIÓN DETALLES DE JARDINERAS, 6.- PROYECTO DE REHABILITACIÓN DETALLES DE JARDINERAS y 7.- PROYECTO DE ILUMINACIÓN, los cuales deberán anexar a su propuesta.

Por su parte, las empresas participantes no tienen dudas o aclaraciones al respecto.

Acto continuo se realizan aclaraciones generales a los licitantes por parte de la convocante:

- Se hace del conocimiento al contratista que Teléfonos de México S.A.B. de C.V. tiene instaladas redes de Fibra Óptica subterránea y aérea en la zona urbana de la Ciudad de Oaxaca de Juárez; así como dentro del derecho de vía de las carreteras Federales y Estatales en el Estado de Oaxaca.

SECRETARÍA DE OBRAS PÚBLICAS Y DESARROLLO URBANO
DIRECCIÓN DE CONTRATACIÓN, SEGUIMIENTO Y CONTROL DE OBRA PÚBLICA



Oaxaca de Juárez
Patrimonio cultural de la humanidad
2022 - 2024

"2022, AÑO DEL CENTENARIO DE LA CONSTITUCIÓN POLÍTICA DEL ESTADO LIBRE Y SOBERANO DE OAXACA"

Antes de iniciar los trabajos el contratista a quien le fuere adjudicado el contrato objeto de la presente licitación deberá coordinarse con el personal asignado por parte de Telmex a efecto de prevenir y evitar cualquier riesgo de afectación por la ejecución de todo tipo de trabajos de excavación en las cercanías de la trayectoria de dicha infraestructura y así evitar sanciones;

- "El contratista" al que se le adjudique el contrato queda obligado a ubicar en el sitio de ejecución de los trabajos el letrero denominativo de la obra, el cual deberá contener la siguiente leyenda: "Esta obra se realizó con Recursos Federales del FAIS del Ejercicio Fiscal 2022."
- Al término de los trabajos contratados "El contratista" estará obligado a presentar los planos definitivos de la obra de forma impresa y en formato digital editable.
- En materia de comprobación de gasto (estimaciones), estas deberán ser presentadas de forma impresa y en formato digital editable (Word, Excel, etc.), con un periodo de estimación no mayor a 30 días naturales.

El C. Silvano Reyna Eguía, Jefe del Departamento de Licitaciones y Contratos, quien preside este acto manifiesta que será la única junta de aclaraciones a celebrarse debido a que no existe ningún otro motivo ni duda por parte de los licitantes.

Previo lectura del documento y a pregunta expresa de quien preside este acto a los licitantes, si tienen algo que agregar o aclarar con respecto a la manera en que se desarrolló el acto y el contenido de la misma, en uso de la palabra manifestaron que nada tienen que agregar y para constancia firman el presente documento, se da por terminado el presente acto a las 16:50 horas, del día de su inicio, firmando de conformidad y como constancia en todas sus hojas, las personas que en ella intervinieron.

El contenido de esta acta se difundirá en la página de internet oficial del Municipio de Oaxaca de Juárez en la siguiente dirección electrónica: <http://transparencia.municipiodeoaxaca.gob.mx/procesos-licitatorios/obra-publica>, siendo responsabilidad de los participantes descargar su contenido.

POR EL MUNICIPIO DE OAXACA DE JUÁREZ

NOMBRE	CARGO	FIRMA
C. ARQ. SILVANO REYNA EGUÍA	JEFE DEL DEPARTAMENTO DE LICITACIONES Y CONTRATOS	
C. JUAN EDUARDO FRANCO SILVA	REPRESENTANTE DEL DEPARTAMENTO DE CONSTRUCCIÓN DE OBRA CONTRATADA	
C. JULIO CESAR SOL SAMPEDRO	REPRESENTANTE DEL ÓRGANO INTERNO DE CONTROL MUNICIPAL	



SECRETARÍA DE OBRAS PÚBLICAS Y DESARROLLO URBANO
DIRECCIÓN DE CONTRATACIÓN, SEGUIMIENTO Y CONTROL DE OBRA PÚBLICA



Oaxaca de Juárez
Patrimonio cultural de la humanidad
2022 - 2024

"2022, AÑO DEL CENTENARIO DE LA CONSTITUCIÓN POLÍTICA DEL ESTADO LIBRE Y SOBERANO DE OAXACA"

POR LOS LICITANTES

N°	NOMBRE DE LA EMPRESA	NOMBRE DE LA PERSONA QUE ACUDE AL ACTO	FIRMA
	FLUME INGENIERIA Y SERVICIOS S.A	Cesar Myre Ro	
	Desarrolladora y Constructora Sanctara S.A de CV	Eric Josué León Méndez	
	Fragrancia Construcciones S.A de CV	Grineida Lopez Cruz	

LA PRESENTE FOJA DE FIRMAS FORMA PARTE DEL ACTA DE JUNTA DE ACLARACIONES CORRESPONDIENTE A LA LICITACIÓN PÚBLICA ESTATAL No. LPE/SOPDU/DCSCOP/035/2022, PARA LA ADJUDICACIÓN DE LAS OBRAS "REHABILITACIÓN DE PARQUE PÚBLICO, CABECERA MUNICIPAL, JARDÍN MADERO CALZADA FRANCISCO I. MADERO.", DE FECHA 05 DE OCTUBRE DE 2022.

SECRETARÍA DE OBRAS PÚBLICAS Y DESARROLLO URBANO
DIRECCIÓN DE CONTRATACIÓN, SEGUIMIENTO Y CONTROL DE OBRA PÚBLICA

Dependencia: MUNICIPIO DE OAXACA DE JUAREZ
SECRETARÍA DE OBRAS PÚBLICAS Y DESARROLLO URBANO
DIRECCIÓN DE CONTRATACIÓN, SEGUIMIENTO Y CONTROL DE OBRA PÚBLICA
DEPARTAMENTO DE LICITACIONES Y CONTRATOS

Fecha: _____

Duración: _____ días naturales

Concurso No.: _____

Obra: REHABILITACIÓN DE PARQUE PÚBLICO, CABECERA MUNICIPAL, JARDÍN MADERO CALZADA FRANCISCO I. MADERO.

Lugar: CABECERA MUNICIPAL

Ciudad: OAXACA DE JUÁREZ, OAXACA

Fin de Obra: _____

CATÁLOGO DE CONCEPTOS

Código	Concepto	Unidad	Cantidad	P. Unitario	Precio con Letra	Importe
A	REHABILITACIÓN					
A1	PRELIMINARES					
CHPRE011	ACORDONAMIENTO PREVENTIVO A BASE DE CINTA PRECAUTORIA EN CUATRO LINEAS HORIZONTALES Y POLINES DE 4" A CADA 10 MTS. CON UNA ALTURA DE 2 MTS. PARA DELIMITAR AREA DE TRABAJOS Y SEGURIDAD DE TRANSEÚNTES, INCLUYE: MATERIAL, MANO DE OBRA, CORTES, DESPERDICIOS, HERRAMIENTA, EQUIPO Y TODO LO NESESARIO PARA SU CORRECTA EJECUCIÓN.	ML	225.00000			
TALARB-02	TALA DE ARBOL DE 8 MTS. DE ALTURA Y 0.50 M DE DIÁMETRO CON MOTOSIERRA INCL. DESRRAME, TALA, DESENRAICE, ACARREOS LIBRES DENTRO Y FUERA DE LA OBRA, MANO DE OBRA, EQUIPO Y HERRAMIENTA.	PZA	2.00000			
TALARB-01	TALA DE ARBOL DE 8 MTS. DE ALTURA Y 0.80 M DE DIÁMETRO CON MOTOSIERRA INCL. DESRRAME, TALA, DESENRAICE, ACARREOS LIBRES DENTRO Y FUERA DE LA OBRA, MANO DE OBRA, EQUIPO Y HERRAMIENTA.	PZA	1.00000			
JAR-251	PODA SANITARIA DE ÁRBOL DE 4 A 6 MTS. DE ALTURA Y 30 CMS. DE DIAMETRO PROMEDIO DEL TRONCO, CON HERRAMIENTAS MANUALES (SERRUCHO DE PODA), INCLUYE DESRRAME SANITARIO MÁXIMO DE 20 % DE LA COPA EXISTENTE, RETIRO DE LOS MATERIALES PRODUCTO DE LOS TRABAJOS FUERA DEL SITIO DE LA OBRA EN CAMIONETA DE 3 TON. A UNA DISTANCIA DE 5 KMS., MANO DE OBRA, EQUIPO DE PROTECCIÓN Y HERRAMIENTA.	PZA	8.00000			
18-JAR-253	PODA SANITARIA DE ÁRBOL DE 8 A 10 MTS. DE ALTURA Y 60 CMS. DE DIÁMETRO PROMEDIO DEL TRONCO, CON HERRAMIENTAS MANUALES (SERRUCHO DE PODA), INCLUYE: DESRRAME SANITARIO MÁXIMO DE 20% DE LA COPA EXISTENTE, RETIRO DE LOS MATERIALES PRODUCTO DE LOS TRABAJOS FUERA DEL SITIO DE LA OBRA EN CAMIONETA DE 3 TON. A UNA DISTANCIA DE 5 KMS., MANO DE OBRA, EQUIPO DE PROTECCIÓN Y HERRAMIENTA.	PZA	7.00000			

Nombre del representante legal ò persona física: _____

Firma: _____

Importe Parcial: _____

Importe Acumulado: _____

Importe Acumulado: _____

Dependencia: MUNICIPIO DE OAXACA DE JUAREZ
 SECRETARÍA DE OBRAS PÚBLICAS Y DESARROLLO URBANO
 DIRECCIÓN DE CONTRATACIÓN, SEGUIMIENTO Y CONTROL DE OBRA PÚBLICA
 DEPARTAMENTO DE LICITACIONES Y CONTRATOS

Fecha: _____

Concurso No.: _____

Obra: REHABILITACIÓN DE PARQUE PÚBLICO, CABECERA MUNICIPAL, JARDÍN MADERO CALZADA FRANCISCO I. MADERO.

Lugar: CABECERA MUNICIPAL

Ciudad: OAXACA DE JUÁREZ, OAXACA

Duración: _____ días naturales

Fin de Obra: _____

CATÁLOGO DE CONCEPTOS

Código	Concepto	Unidad	Cantidad	P. Unitario	Precio con Letra	Importe
22 JAR-100-CREC	RETIRO DE ARBUSTO CON RECUPERACIÓN, DE 1.00 A 2.00 MTS. DE ALTURA Y 0.60 MTS. DE ANCHO. DIMENSIONES PROMEDIO, INCLUYE: APERTURA DE CEPAS DE 0.80 X 0.80 MT. Y 1.00 MT. DE PROFUNDIDAD (2 CEPAS, UNA EN LA UBICACIÓN ACTUAL Y UNA EN LA ZONA DE REHUBICACIÓN) CON MEDIOS MANUALES, RELLENOS POSTERIORES, TRASLADO DEL ARBUSTO A UNA DISTANCIA DE 5.00 MTS. MÁXIMO; ENRAIZADOR NATURAL APLICADO DE ACUERDO A LAS ESPECIFICACIONES DEL PROVEEDOR, CAPA DE ABONO VEGETAL DE 20 CMS., RIEGO DE AGUA CADA TERCER DIA POR 15 DIAS, MANO DE OBRA, EQUIPO DE PROTECCIÓN Y HERRAMIENTA.	PZA	10.00000			
22 JAR-100-A	RETIRO DE ARBUSTO SIN RECUPERACIÓN, DE 0.60 X 0.80 MTS (ANCHO-ALTO) DE DIMENSIONES PROMEDIO, INCLUYE: RETIRO DEL MATERIAL FUERA DEL LUGAR DE LA OBRA, EXCAVACIONES HASTA 30 CMS PARA RETIRAR LA RAÍZ DEL MISMO, MANO DE OBRA, EQUIPO DE PROTECCIÓN Y HERRAMIENTA.	ML	30.00000			
18 JAR-255	RETIRO DE TOCÓN DE ÁRBOL CON UN RADIO PROMEDIO DEL TRONCO DE 80 CMS., UNA ALTURA SOBRE EL NIVEL DE PISO DE 80 CMS. Y UN ÁREA DE RAÍCES SUPERFICIALES DE 4.00 MTS. PROMEDIO, INCLUYE: EXCAVACIÓN A UNA PROFUNDIDAD DE 1.50 MTS. EN MATERIAL TIPO I PARA EL RETIRO DEL TOCÓN Y RAÍCES, TROCEADO Y RETIRO DE LOS MATERIALES PRODUCTO DE LOS TRABAJOS FUERA DEL SITIO DE LA OBRA EN CAMIONETA DE 3 TON A UNA DISTANCIA DE 5 KMS., MANO DE OBRA, EQUIPO DE PROTECCIÓN Y HERRAMIENTA.	PZA	3.00000			
CHPRE004	TRAZO Y NIVELACIÓN DEL ÁREA DE TRABAJO PARA ESTABLECER EJES DE REFERENCIA Y BANCOS DE NIVEL, INCLUYE: CRUCETAS Y ESTACAS, REVENTONES PARA MARCAR RETÍCULA DE DISEÑO DE PISO SEGÚN PROYECTO, MATERIAL, MANO DE OBRA, EQUIPO, HERRAMIENTA Y TODO LO NECESARIO PARA SU CORRECTA EJECUCIÓN.	M2	2,686.50000			
A1	TOTAL PRELIMINARES					

Importe Parcial: _____

Importe Acumulado: _____

Importe Acumulado: _____

Nombre del representante legal o persona física: _____

Firma: _____

Dependencia: MUNICIPIO DE OAXACA DE JUAREZ
SECRETARÍA DE OBRAS PÚBLICAS Y DESARROLLO URBANO
DIRECCIÓN DE CONTRATACIÓN, SEGUIMIENTO Y CONTROL DE OBRA PÚBLICA
DEPARTAMENTO DE LICITACIONES Y CONTRATOS

Fecha: _____

Duración: _____ días naturales

Concurso No.: _____

Obra: REHABILITACIÓN DE PARQUE PÚBLICO, CABECERA MUNICIPAL, JARDÍN MADERO CALZADA FRANCISCO I. MADERO.

Lugar: CABECERA MUNICIPAL

Ciudad: OAXACA DE JUÁREZ, OAXACA

Fin de Obra: _____

CATÁLOGO DE CONCEPTOS

Código	Concepto	Unidad	Cantidad	P. Unitario	Precio con Letra	Importe
A2	LIBERACIONES Y DEMOLICIONES					
22-LIBRPV-01	LIBERACIÓN CON MEDIOS MECÁNICOS (MARTILLO HIDRÁULICO) DE PISO DE CONCRETO HIDRÁULICO SIMPLE O ARMADO DE 18 CMS. DE ESPESOR PROMEDIO, CONSIDERANDO 11 CMS. DE FIRME DE CONCRETO Y DOS HILADAS DE LADRILLO MEDIA TABLA DE MEDIDAS COMERCIALES, INCLUYE: ACARREO DE LOS MATERIALES A PRIMERA ESTACIÓN DE 20 MTS. Y POSTERIOR RETIRO DE LOS MATERIALES PRODUCTO DE LOS TRABAJOS FUERA DEL LUGAR DE LA OBRA A TIRO LIBRE, MANO DE OBRA, HERRAMIENTA, CARGA DE LOS MATERIALES CON RETROEXCAVADORA Y CAMIÓN VOLTEO.	M2	639.27000			
22-LIBRPV-02	LIBERACIÓN CON MEDIOS MECÁNICOS (MARTILLO HIDRÁULICO) DE PISO DE CONCRETO HIDRÁULICO SIMPLE O ARMADO, DE 10 CMS. DE ESPESOR PROMEDIO, INCLUYE: ACARREO DE LOS MATERIALES A PRIMERA ESTACIÓN DE 20 MTS. Y POSTERIOR RETIRO DE LOS MATERIALES PRODUCTO DE LOS TRABAJOS FUERA DEL LUGAR DE LA OBRA A TIRO LIBRE, MANO DE OBRA, HERRAMIENTA, CARGA DE LOS MATERIALES CON RETROEXCAVADORA Y CAMIÓN VOLTEO.	M2	182.93000			
CHDEMBAN-002	LIBERACIÓN CON MEDIOS MECANICOS (MARTILLO HIDRAULICO) DE BANQUETA DE CONCRETO HIDRAULICO DE 10 CMS. DE ESPESOR PROMEDIO, INCLUYE: ACARREOS A UNA DISTANCIA MEDIA DE 20 MTS. MANO DE OBRA Y HERRAMIENTA.	M2	756.99000			
22-CHLIBPC-01	LIBERACIÓN CON MEDIOS MANUALES DE (CINCEL Y MARRO) DE MURO DE PIEDRA CANTERA DE LA REGIÓN, DE 40 CMS. DE ESPESOR Y DE 10 CMS. DE ALTURA NECESARIOS PARA NIVELACIÓN, INCLUYE: MANO DE OBRA Y HERRAMIENTA, ACARREO DEL MATERIAL PRODUCTO DE LOS TRABAJOS FUERA DEL LUGAR DE LA OBRA, LIMPIEZA CON CEPILLO DE ALAMBRE DE LA SUPERFICIE EXPUESTA PARA RETIRO DE RESIDUOS SUELTOS.	ML	49.50000			
22-CHLIBGR-200	LIBERACIÓN DE GUARNICIÓN TIPO CORDÓN CUNETA DE CONCRETO DE 17 CM. DE PERALTE LIBRE SOBRE NIVEL DEL PAVIMENTO EXISTENTE, 50 CM DE BASE TOTAL, Y 15 CM. DE ESPESOR DE LA CUNETA (SECCIÓN DE 97 LTS) POR MEDIOS MANUALES CON MARRO Y CINCEL. INCLUYE: MANO DE OBRA, EQUIPO, HERRAMIENTA, LIMPIEZA DEL ÁREA DE TRABAJO, ACARREO A 1A Y 2A ESTACIÓN INDICADA POR LA SUPERVISIÓN, TRASPALEOS Y TODO LO NECESARIO PARA SU CORRECTA EJECUCIÓN.	ML	269.19000			

Nombre del representante legal o persona física: _____

Firma: _____

Importe Parcial: _____

Importe Acumulado: _____

Importe Acumulado: _____

Dependencia: MUNICIPIO DE OAXACA DE JUAREZ
 SECRETARÍA DE OBRAS PÚBLICAS Y DESARROLLO URBANO
 DIRECCIÓN DE CONTRATACIÓN, SEGUIMIENTO Y CONTROL DE OBRA PÚBLICA
 DEPARTAMENTO DE LICITACIONES Y CONTRATOS

Fecha: _____

Duración: _____ días naturales

Concurso No.:

Obra: REHABILITACIÓN DE PARQUE PÚBLICO, CABECERA MUNICIPAL, JARDÍN MADERO CALZADA FRANCISCO I. MADERO.

Lugar: CABECERA MUNICIPAL

Ciudad: OAXACA DE JUÁREZ, OAXACA

Fin de Obra: _____

CATÁLOGO DE CONCEPTOS

Código	Concepto	Unidad	Cantidad	P. Unitario	Precio con Letra	Importe
22 CHLIB-004-TAB	LIBERACIÓN DE GUARNICIÓN ELABORADA CON PIEZAS MACIZAS DE TABICON DE MEDIDAS COMERCIALES DE 14 CMS. DE ESPESOR Y ALTURA PROMEDIO DE 20 CMS., ACABADO APLANADO EN UNA CARA, POR MEDIOS MANUALES CON MARRO Y CINCEL. INCLUYE: MANO DE OBRA, EQUIPO, HERRAMIENTA, LIMPIEZA DEL ÁREA DE TRABAJO, ACARREO A 1ª ESTACIÓN INDICADA POR LA SUPERVISIÓN, TRASPALEOS Y TODO LO NECESARIO PARA SU CORRECTA EJECUCIÓN.	ML	41.89000			
22 LIBRAMP-01	LIBERACIÓN CON MEDIOS MANUALES DE RAMPA PARA PASO DE SILLA DE RUEDAS, D 0.80 X 1.00 MTS. DE SECCIÓN PROMEDIO, ELABORADA CON LAMINA DE ACERO INOXIDABLE GRABADO ANTIDERRAPANTE, INCLUYE: DESMONTAJE Y RETIRO DE LA PIEZA COLOCADA SOBRE FIRME DE CONCRETO HIDRÁULICO, HERRAMIENTA, MANO DE OBRA Y ACARREO FUERA DEL LUGAR DE LA OBRA, MATERIAL NO RECUPERABLE.	PZA	2.00000			
22 LIBRJAR-01	LIBERACIÓN DE JARDINERAS DE 42 CM. DE ANCHO Y ALTURA PROMEDIO DE 50 A 70 CMS. (ALTURA PARCIAL DE LOS 42 CMS. DE ESPESOR) ELABORADAS A BASE DE MURO DE TABIQUE ROJO RECOCIDO 7 X 14X 28 CM, INCLUYE EL RETIRO DE UN REMATE SUPERIOR CON PIEZAS APARENTES DE LA MISMA MAMPOSTERÍA DE BARRO ROJO RECOCIDO, DE 28 CMS. DE ESPESOR Y 14 CMS. DE ALTURA, TRABAJO ELABORADOS POR MEDIOS MECANICOS (MARTILLO HIDRÁULICO) Y MANUALES (BARRETA, MARRO Y CINCEL), RETIRO DE MOSAICOS DE 11X11 CMS. SIN RECUPERACIÓN COLOCADOS EN LA SUPERFICIE EXPUESTA, INCLUYE: ACARREO DE LOS MATERIALES A PRIMERA ESTACIÓN DE 20 MTS. Y POSTERIOR RETIRO DE LOS MATERIALES PRODUCTO DE LOS TRABAJOS FUERA DEL LUGAR DE LA OBRA A TIRO LIBRE, MANO DE OBRA, HERRAMIENTA, CARGA DE LOS MATERIALES CON RETROEXCAVADORA Y CAMIÓN VOLTEO.	ML	158.51000			
22 LIBVAR-11	LIBERACIÓN CON MEDIOS MANUALES DE LETRERO ALUSIVO DE CONCRETO ARMADO COLOCADO A NIVEL DE PISO DE 1.20 X 1.05 MTS (LARGO-ALTO) DE 6 CMS. DE ESPESOR, FIJADO A UNA BASE DE MAMPOSTERÍA DE TABICON MACIZO DE MEDIDAS COMERCIALES Y CONCRETO SIMPLE, DE 0.70 X 1.20 MTS. Y DE 28 CMS. DE ESPESOR, INCLUYE: DESMONTAJE Y RETIRO DE LA PIEZA, RESGUARDO TEMPORAL DENTRO DE LA OBRA, HERRAMIENTA, MANO DE OBRA, MATERIAL RECUPERABLE.	PZA	1.00000			

Importe Parcial: _____

Importe Acumulado: _____

Importe Acumulado: _____

Nombre del representante legal o persona física: _____

Firma: _____

Dependencia: MUNICIPIO DE OAXACA DE JUAREZ
SECRETARÍA DE OBRAS PÚBLICAS Y DESARROLLO URBANO
DIRECCIÓN DE CONTRATACIÓN, SEGUIMIENTO Y CONTROL DE OBRA PÚBLICA
DEPARTAMENTO DE LICITACIONES Y CONTRATOS

Fecha: _____

Duración: _____ días naturales

Concurso No.: _____

Obra: REHABILITACIÓN DE PARQUE PÚBLICO, CABECERA MUNICIPAL, JARDÍN MADERO CALZADA FRANCISCO I. MADERO.

Lugar: CABECERA MUNICIPAL

Ciudad: OAXACA DE JUÁREZ, OAXACA

Fin de Obra: _____

CATÁLOGO DE CONCEPTOS

Código	Concepto	Unidad	Cantidad	P. Unitario	Precio con Letra	Importe
22-LIBVAR-12	LIBERACIÓN CON MEDIOS MANUALES DE AVISO GENERAL, ELABORADO CON LAMINA METÁLICA Y HERRERÍA (TIPO COLONIAL) DE 1.20 X 2.35 MTS. LIBRES (LARGO-ALTO) FIJADO AL SUELO POR MEDIO DE DOS MUERTOS DE CONCRETO SIMPLE DE FORMA CUBICA DE 30 CMS. DE LADO, INCLUYE: DESMONTAJE Y RETIRO DE LA PIEZA, RESGUARDO TEMPORAL DENTRO DE LA OBRA, HERRAMIENTA, MANO DE OBRA, MATERIAL RECUPERABLE.	PZA	2.00000			
22-LIBVAR-13	LIBERACIÓN CON MEDIOS MANUALES DE BASE DE REFLECTOR DE CONCRETO HIDRÁULICO SIMPLE COLOCADA EN TERRENO NATURAL, DE 45 X 45 CMS. DE SECCIÓN Y 20 CMS DE ESPESOR PROMEDIO, INCLUYE: DESMONTAJE Y RETIRO FUERA DEL LUGAR DE LA OBRA, MATERIAL NO RECUPERABLE.	PZA	13.00000			
22-LIBVAR-14	LIBERACIÓN CON MEDIOS MANUALES DE REFLECTOR COLOCADO EN PISO DE CONCRETO HIDRÁULICO SIMPLE, INCLUYE: DESMONTAJE Y RETIRO FUERA DEL LUGAR DE LA OBRA, CANCELACIONES ELÉCTRICAS, MATERIAL NO RECUPERABLE.	PZA	2.00000			
22-LIBVAR-15	LIBERACIÓN DE BUSTO CONMEMORATIVO CON MEDIOS MANUALES, DE 60 X 50 X 40 CMS. DE DIMENSIONES PROMEDIO, COLOCADO SOBRE LOSA DE CONCRETO ARMADO A UNA ALTURA DE 2.20 MTS. CON RESPECTO AL NIVEL DE PISO EXISTENTE, INCLUYE: ANDAMIAJES NECESARIOS, ARNESES DE SEGURIDAD Y RESGUARDO TEMPORAL A LUGAR INDICADO POR LA SUPERVISION PARA INTERVENCIÓN POSTERIOR, MANO DE OBRA, EQUIPO DE SEGURIDAD Y HERRAMIENTA.	PZA	1.00000			
22-LIBVAR-20	LIBERACION DE APLANADO DE CEMENTO- ARENA DE 3 CMS. DE ESPESOR PROMEDIO COLOCADO EN MURO, TRABAJOS ELABORADOS CON MEDIOS MANUALES CON MARRO Y CINCEL, ALTURA MÁXIMA DE TRABAJO DE 4.00 MTS. INCLUYE: ANDAMIOS, ACARREOS LIBRES DENTRO DE LA OBRA CEPILLADO DE LA SUPERFICIE CON CEPILLO METÁLICO PARA RETIRAR RESIDUOS SUELTOS, HERRAMIENTA, MATERIALES, MANO DE OBRA, RETIRO DE MATERIAL PRODUCTO DE LOS TRABAJOS FUERA DEL LUGAR DE LA OBRA.	M2	32.32000			

Nombre del representante legal o persona física: _____

Firma: _____

Importe Parcial: _____

Importe Acumulado: _____

Importe Acumulado: _____

Dependencia: MUNICIPIO DE OAXACA DE JUAREZ
 SECRETARÍA DE OBRAS PÚBLICAS Y DESARROLLO URBANO
 DIRECCIÓN DE CONTRATACIÓN, SEGUIMIENTO Y CONTROL DE OBRA PÚBLICA
 DEPARTAMENTO DE LICITACIONES Y CONTRATOS

Fecha: _____

Duración: _____ días naturales

Concurso No.: _____

Obra: REHABILITACIÓN DE PARQUE PÚBLICO, CABECERA MUNICIPAL, JARDÍN MADERO CALZADA FRANCISCO I. MADERO.

Lugar: CABECERA MUNICIPAL

Ciudad: OAXACA DE JUÁREZ, OAXACA

Fin de Obra: _____

CATÁLOGO DE CONCEPTOS

Código	Concepto	Unidad	Cantidad	P. Unitario	Precio con Letra	Importe
22 LIBVAR-50	LIBERACION DE MATERIAL INERTE EN ÁREAS DE JARDINERÍA EXISTENTES, DE 10 CMS. DE ESPESOR, TRABAJOS ELABORADOS CON MEDIOS MANUALES, INCLUYE: ACARREOS EN CARRETILLA A ESTACIONES DE 20 MTS., RETIRO DEL MATERIAL PRODUCTO DE LOS TRABAJOS FUERA DEL LUGAR DE LA OBRA A TIRO LIBRE EN CAMIÓN VOLTEO, CARGA DEL MATERIAL CON CARGADOR FRONTAL.	M2	380.00000			
CHLIBCONC-015	LIBERACIÓN DE BOLARDO DE 10 CMS. DE DIAMETRO A BASE DE CONCRETO ARMADO O SIMPLE ENCAMISADO CON TUBO METALICO CED 40, CON MEDIOS MANUALES, INCLUYE: SOPLITE PARA EL RETIRO DE LAS PIEZAS METALICAS, RETIRO DEL MATERIAL PRODUCTO DE LAS LIBERACIONES FUERA DEL LUGAR DE LA OBRA, MANO DE OBRA Y HERRAMIENTA.	ML	5.20000			
PAVP-006	DEMOLICION DE CONCRETO ASFALTICO CON MAQUINARIA (SIN RECUPERACION), INCLUYE: CORTE CON DISCO, RETIRO DE MATERIAL PRODUCTO DE LA DEMOLICION A PRIMERA ESTACION 20 MTS.	M3	1.12000			
A2	TOTAL LIBERACIONES Y DEMOLICIONES					
A3	INTEGRACIONES					
17EXC001	EXCAVACIÓN A MANO EN MATERIAL TIPO II, PARA DESPLANTE DE ESTRUCTURAS, DE 0.00 A 2.00 MTS. DE PROFUNDIDAD, INCLUYE: AFINE DE TALUDES Y FONDO DE LA EXCAVACIÓN, ACARREO DE LOS MATERIALES A PRIMERA ESTACIÓN DE 20 MTS. MANO DE OBRA Y HERRAMIENTA.	M3	64.23000			
22 PAVTE-010RC	AFINE Y COMPACTADO DE TERRENO NATURAL DE 10 CMS. DE ESPESOR PROMEDIO CON MINI RETROEXCAVADORA Y RODILLO VIBROCOMPACTADOR DE 1.2 TON. TIPO TANDEM, AL 95 % DE SU P. V. S. M., INCLUYE: AGUA PARA LA COMPACTACIÓN Y PRUEBAS DE LABORATORIO @ 200 M2.	M2	1,051.51000			
PAVTE-005	AFINE Y COMPACTADO DEL TERRENO CON COMPACTADOR MANUAL TIPO BAILARINA, INCL. AGUA PARA LA COMPACTACION.	M2	50.56000			
22 RCOMP-15	SUMINISTRO, RELLENO Y COMPACTADO EN CAPAS DE 10 CMS. DE ESPESOR PROMEDIO CON COMPACTADOR MANUAL TIPO BAILARINA CON MATERIAL DE BANCO, INC. AGUA PARA LA COMPACTACIÓN. TRASPALO, ACARREO LIBRE, EQUIPO, HERRAMIENTA, Y MANO DE OBRA, PRUEBAS DE LABORATORIO @ 200 M2.	M3	124.59000			

Importe Parcial: _____

Importe Acumulado: _____

Importe Acumulado: _____

Nombre del representante legal o persona fisica: _____

Firma: _____

Dependencia: MUNICIPIO DE OAXACA DE JUAREZ
SECRETARÍA DE OBRAS PÚBLICAS Y DESARROLLO URBANO
DIRECCIÓN DE CONTRATACIÓN, SEGUIMIENTO Y CONTROL DE OBRA PÚBLICA
DEPARTAMENTO DE LICITACIONES Y CONTRATOS

Concurso No.:
Obra: REHABILITACIÓN DE PARQUE PÚBLICO, CABECERA MUNICIPAL, JARDÍN MADERO CALZADA FRANCISCO I. MADERO.
Lugar: CABECERA MUNICIPAL
Ciudad: OAXACA DE JUÁREZ, OAXACA

Fecha:

Duración: _____ días naturales

Fin de Obra: _____

CATÁLOGO DE CONCEPTOS

Código	Concepto	Unidad	Cantidad	P. Unitario	Precio con Letra	Importe
PAVGB-001	CONSTRUCCION DE GUARNICION DE CONCRETO HIDRAULICO F'c= 200 KG/CM2 TIPO MACHUELO, TERMINADO APARENTE A UNA CARA, CON SECCION DE 70 LTS. ELABORADO CON PROCEDIMIENTOS MECANICOS (REVOLVEDORA) CON AGREGADO GRUESO DE 3/4" CEMENTO PORTLAND PUZOLANICO CLASE RESISTENTE 30 DE ALTA RESISTENCIA INICIAL (CPP-30R) QUE CUMPLA CON LA NORMA NMX-C-414-ONNCE-VIGENTE, INCLUYE: VIBRADO, CURADO DEL CONCRETO CON MEMBRANA EMULSIONADA (BASE AGUA) APLICADA CON ASPERSOR, JUNTAS DE CONTRACCION A BASE DE CARTON ASFALTICO DE 3 MM. DE ESPESOR, ESPACIADA @ 3.00 MTS., CIMBRA METALICA, ACARREO LIBRE DE MATERIALES, COLADO EN TRAMOS DE 3.00 MTS. EN FORMA ALTERNADA, CIMBRADO, EQUIPO, HERRAMIENTA Y MANO DE OBRA.	ML	29.50000			
22-PAVGB-004-B	CONSTRUCCIÓN DE CORDÓN CUNETA DE 0.50 X 0.32 X 0.15 X 0.12 MTS. DE SECCIÓN (98 LTS.) DE CONCRETO HIDRÁULICO F'c=200 KG/CM2 TIPO MACHUELO, TERMINADO ACABADO PULIDO A UNA CARA, ELABORADO CON PROCEDIMIENTOS MECÁNICOS (REVOLVEDORA) CON AGREGADO GRUESO DE 3/4" CEMENTO PORTLAND PUZOLANICO CLASE RESISTENTE 30 DE ALTA RESISTENCIA INICIAL (CPP-30R) QUE CUMPLA CON LA NORMA NMX-C-414-ONNCE-VIGENTE, INCLUYE: VIBRADO, CURADO DEL CONCRETO, JUNTAS DE CONTRATACIÓN A BASE DE CARTÓN ASFÁLTICO DE 3MM DE ESPESOR, ESPACIADA @ 3.00 MTS., ACARREO LIBRE DE MATERIALES, CIMBRADO, EQUIPO, HERRAMIENTA Y MANO DE OBRA.	ML	256.05000			
PAVGB-005	CONSTRUCCIÓN DE BANQUETA DE 10 CMS. DE ESP. DE CONCRETO F'c=200 KG/CM2, HECHO CON REVOLVEDORA CON CEMENTO PORTLAND PUZOLANICO DE ALTA RESISTENCIA INICIAL (CPP30R), ACABADO RAYADO CON CEPILLO DE ALAMBRE, INC. CINTA DE PROTECCIÓN, CIMBRA DE MADERA DE PINO DE 3A. VOLTEADOR, JUNTAS DE DILATACIÓN A BASE DE CARTÓN ASFÁLTICO DE 3 MM DE ESP. ESPACIADAS @ 2.50 ML, ELABORACIÓN, COLADO, VIBRADO Y CURADO DEL CONCRETO CON MEMBRANA EMULSIONADA (BASE AGUA) APLICADA CON ASPERSOR.	M2	482.25000			
22-CHPISOS02-A	INTEGRACIÓN DE FIRME DE CONCRETO SIMPLE ELABORADO EN OBRA, CON UN F'c=200Kg/Cm2 DE 7 CM. DE ESPESOR Y 30 CMS. DE ANCHO, PARA RECIBIR PIEDRA DE MONTE COMO ACABADO FINAL, TAMAÑO MÁXIMO DE AGREGADO PÉTREO DE 3/4" DE ESPESOR, INCLUYE: MATERIALES, MANO DE OBRA, HERRAMIENTA, EQUIPO, NIVEL, TRAZO, CIMBRA, COLADO EN TRAMOS LONGITUDINALES DE 3.00 MTS. O EN SECCIONES QUE NO SUPEREN ESTAS DIMENSIONES, ACABADO COMÚN, CURADO DEL CONCRETO CON MEMBRANA EMULSIONADA (BASE AGUA).	ML	262.97000			

Importe Parcial: _____

Importe Acumulado: _____

Importe Acumulado: _____

Nombre del representante legal o persona física: _____

Firma: _____

Dependencia: MUNICIPIO DE OAXACA DE JUAREZ
 SECRETARÍA DE OBRAS PÚBLICAS Y DESARROLLO URBANO
 DIRECCIÓN DE CONTRATACIÓN, SEGUIMIENTO Y CONTROL DE OBRA PÚBLICA
 DEPARTAMENTO DE LICITACIONES Y CONTRATOS

Fecha:

Duración: _____ días naturales

Concurso No.:

Obra: REHABILITACIÓN DE PARQUE PÚBLICO, CABECERA MUNICIPAL, JARDÍN MADERO CALZADA FRANCISCO I. MADERO.

Lugar: CABECERA MUNICIPAL

Ciudad: OAXACA DE JUÁREZ, OAXACA

Fin de Obra: _____

CATÁLOGO DE CONCEPTOS

Código	Concepto	Unidad	Cantidad	P. Unitario	Precio con Letra	Importe
22 CHPISOS01-A	INTEGRACIÓN DE PISO DE CONCRETO SIMPLE ELABORADO EN OBRA, EN ZONA PEATONAL CON UN Fc=200Kg/Cm2 DE 10 CM. DE ESPESOR, TAMAÑO MÁXIMO DE AGREGADO PÉTREO DE 3/4" DE ESPESOR, INCLUYE: MATERIALES, MANO DE OBRA, HERRAMIENTA, EQUIPO, NIVEL, TRAZO, CIMBRA, COLADO EN TRAMOS ALTERNADOS DE 2.00 X 2.00 MTS., ACABADO ESCOBILLADO FINO, CURADO DEL CONCRETO CON MEMBRANA EMULSIONADA (BASE AGUA), ENMASCARILLADO DE LA SUPERFICIE PARA TEXTURIZADO CON COLOR, SUMINISTRO Y APLICACIÓN DE PINTURA EPÓXICA DE ACUERDO A LAS ESPECIFICACIONES DEL FABRICANTE, COLORES DEFINIDOS EN OBRA.	M2	222.51000			
22 CHPISOS01-B	INTEGRACIÓN DE PISO DE CONCRETO SIMPLE ELABORADO EN OBRA, EN ZONA PEATONAL CON UN Fc=200Kg/Cm2 DE 12 CM. DE ESPESOR, TAMAÑO MÁXIMO DE AGREGADO PÉTREO DE 3/4" DE ESPESOR, INCLUYE: MATERIALES, MANO DE OBRA, HERRAMIENTA, EQUIPO, NIVEL, TRAZO, CIMBRA, COLADO EN TRAMOS ALTERNADOS DE 2.00 X 2.00 MTS., ACABADO RAYADO TEXTURIZADO FINO CON PEINE METÁLICO A 45° CON RESPECTO A LAS FRONTERAS DE LA CIMBRA, VOLTEADOR EN FRONTERAS PARA RESALTAR LA RETÍCULA DE 2.00 X 2.00 MTS., CURADO DEL CONCRETO CON MEMBRANA EMULSIONADA (BASE AGUA), LIMPIEZA DEL ÁREA DE TRABAJO.	M2	838.08000			
22 CHOISOS01-C	INTEGRACIÓN DE FIRME DE CONCRETO SIMPLE ELABORADO EN OBRA, EN ZONA PEATONAL CON UN Fc=200Kg/Cm2 DE 13 CM. DE ESPESOR, TAMAÑO MÁXIMO DE AGREGADO PÉTREO DE 3/4" DE ESPESOR, INCLUYE: MATERIALES, MANO DE OBRA, HERRAMIENTA, EQUIPO, NIVEL, TRAZO, CIMBRA, COLADO EN TRAMOS ALTERNADOS DE 3.00 X 3.00 MTS., ACABADO COMÚN, CURADO DEL CONCRETO CON MEMBRANA EMULSIONADA (BASE AGUA), LIMPIEZA DEL ÁREA DE TRABAJO.	M2	187.88000			
ACREES03	ACERO DE REFUERZO COLOCADO EN ESTRUCTURA CON VARILLA DEL #3, FY=4200 KG/CM2, INCLUYE: SUMINISTRO, HABILITADO, ARMADO, GANCHOS, SILLETAS, TRASLAPES, DESPERDICIOS, ACARREOS LIBRES Y ELEVACIONES.	KG	93.41000			
ACREES04	ACERO DE REFUERZO COLOCADO EN ESTRUCTURA CON VARILLA DEL #4, FY=4200 KG/CM2, INCLUYE: SUMINISTRO, HABILITADO, ARMADO, GANCHOS, SILLETAS, TRASLAPES, DESPERDICIOS, ACARREOS LIBRES Y ELEVACIONES.	KG	305.97000			

Importe Parcial: _____

Importe Acumulado: _____

Importe Acumulado: _____

Nombre del representante legal o persona física: _____

Firma: _____

Dependencia: MUNICIPIO DE OAXACA DE JUAREZ
SECRETARÍA DE OBRAS PÚBLICAS Y DESARROLLO URBANO
DIRECCIÓN DE CONTRATACIÓN, SEGUIMIENTO Y CONTROL DE OBRA PÚBLICA
DEPARTAMENTO DE LICITACIONES Y CONTRATOS

Fecha:

Duración: _____ días naturales

Concurso No.:

Obra: REHABILITACIÓN DE PARQUE PÚBLICO, CABECERA MUNICIPAL, JARDÍN MADERO CALZADA FRANCISCO I. MADERO.
Lugar: CABECERA MUNICIPAL
Ciudad: OAXACA DE JUÁREZ, OAXACA

Fin de Obra: _____

CATÁLOGO DE CONCEPTOS

Código	Concepto	Unidad	Cantidad	P. Unitario	Precio con Letra	Importe
22-CHINT006-A	INTEGRACIÓN DE PIEDRA DE MONTE DE 30 CM DE ANCHO POR 50 CM LARGO Y DE 5 CM DE ESPESOR, ASENTADA CON MORTERO CEMENTO CAL ARENA PROP 0.5:1:2, JUNTEADO CON MORTEO CAL ARENA CERNIDA PROP 1:1+10% DE CEMENTO DEL VOL DE CAL, JUNTAS DE 2 CM DE ESPESOR CON ADHESIVO AMU MARCA CEMIX, TERMINADO ESPONJEADO. INCLUYE: RECORTES, TRAZO Y NIVELACIÓN, EJES DE REFERENCIA, ACARREO EN CARRETILLA HASTA EL LUGAR DE COLOCACIÓN, MATERIALES, MANO DE OBRA, HERRAMIENTA, LIMPIEZA DEL ÁREA DE TRABAJO, ARTESA PARA MEZCLA, EQUIPO Y TODO LO NECESARIO PARA SU CORRECTA EJECUCIÓN.	M2	262.01000			
22-SILLCTR-05E	INTEGRACIÓN DE CENEFA CONFORMADA POR SILLARES REGULARES DE PIEDRA DE MONTE, DE 30 X 15 CMS. DE 4 CMS. DE ESPESOR, PIEZAS FIJADAS DE FORMA VERTICAL A LOSA DE CONCRETO ARMADO, JUNTEOS CON MORTERO CEMENTO-ARENA PROP. 1:3, JUNTAS ENTRE PIEZAS DE 1 CM. DE ESPESOR, INCLUYE: RECORTES NECESARIOS PARA LA COLOCACIÓN DE LAS PIEZAS EN ESQUINAS, MATERIALES, CORTES, ACARREOS LIBRES, NIVELACIONES, DESPERDICIOS, MANO DE OBRA, EQUIPO Y HERRAMIENTA.	ML	55.90000			
PL0001	PLANTILLA DE 5 CMS DE ESPESOR DE CONCRETO HECHO EN OBRA F'C= 100 KG/CM2 CON AGREGADO MAXIMO DE 19 MM., ELABORADA CON CEMENTO PORTLAND PUZOLANICO CLASE RESISTENTE 30 DE ALTA RESISTENCIA INICIAL(CPP 30) INCLUYE: ELABORACIÓN, TENDIDO, NIVELADO, MATERIALES, EQUIPO, HERRAMIENTA Y MANO DE OBRA.	M2	148.88000			
PAVRC-002	RELLENO Y COMPACTADO EN CAPAS DE 20 CMS. DE ESPESOR POR MEDIOS MECANICOS (BAILARINA) CON MATERIAL PRODUCTO DE LA EXCAVACION, INCL. TRASPALCO, EQUIPO, HERRAMIENTA Y MANO DE OBRA.	M3	35.88000			
22-JMJARD-01	INTEGRACIÓN DE JARDINERA ELABORADA CON MURO DE CONCRETO ARMADO F'c= 200 Kg/cm2., DE 100 CM. DE ALTURA POR 25 CMS. DE ESPESOR, CON UN REMATE SUPERIOR DE 40 CMS. DE ESPESOR Y 15 CMS. DE PERALTE (INCLUIDOS EN LA ALTURA DE 100 CMS.), CONSIDERANDO 35 CMS. DE LA ALTURA POR DEBAJO DEL NIVEL DE PISO TERMINADO COMO MINIMO, ARMADO DEL MURO CON VARILLA DEL #3 COLOCADAS @ 20 CMS. EN AMBOS SENTIDOS, 2 VARILLAS DE #4 EN REMATE SUPERIOR EN EL SENTIDO LONGITUDINAL Y BASTONES DEL # 4 @ 15CMS EN SENTIDO TRANSVERSAL, CONCRETO ELABORADO EN OBRA CON REVOLVEDORA, T.M.A. DE 3/4", ACABADO MARTELINADO, SELLADO CON SELLADOR VINILICO 5 X 1 Y BARNIZADO CON BARNIZ ALQUIDALICO TRANSPARENTE EN LAS CARAS EXPUESTAS (VER DETALLE), CIMBRA COMÚN CON MADERA DE PINO, INCLUYE: CHAFLANES EN ARISTAS SUPERIORES, PRUEBAS DE LABORATORIO DEL CONCRETO @ 20 M3, SUMINISTRO DE MATERIALES, VIBRADO, CURADO, PLOMEADO, DESCIMBRADO, ACARREO LIBRE DE LOS MATERIALES Y DESPERDICIOS.	ML	109.80000			

Importe Parcial: _____

Importe Acumulado: _____

Importe Acumulado: _____

Nombre del representante legal o persona física: _____

Firma: _____

Dependencia: MUNICIPIO DE OAXACA DE JUAREZ
SECRETARÍA DE OBRAS PÚBLICAS Y DESARROLLO URBANO
DIRECCIÓN DE CONTRATACIÓN, SEGUIMIENTO Y CONTROL DE OBRA PÚBLICA
DEPARTAMENTO DE LICITACIONES Y CONTRATOS

Fecha:

Duración: _____ días naturales

Concurso No.:

Obra: REHABILITACIÓN DE PARQUE PÚBLICO, CABECERA MUNICIPAL, JARDÍN MADERO CALZADA FRANCISCO I. MADERO.

Lugar: CABECERA MUNICIPAL

Ciudad: OAXACA DE JUÁREZ, OAXACA

Fin de Obra: _____

CATÁLOGO DE CONCEPTOS

Código	Concepto	Unidad	Cantidad	P. Unitario	Precio con Letra	Importe
22 JMJARD-02	INTEGRACIÓN DE JARDINERA ELABORADA CON MURO DE CONCRETO ARMADO F'c= 200 Kg/cm ² , DE 80 CM. DE ALTURA POR 25 CMS. DE ESPESOR, CON UN REMATE SUPERIOR DE 40 CMS. DE ESPESOR Y 15 CMS. DE PERALTE (INCLUIDOS EN LA ALTURA DE 80 CMS.), CONSIDERANDO 35 CMS. DE LA ALTURA POR DEBAJO DEL NIVEL DE PISO TERMINADO COMO MÍNIMO, ARMADO DEL MURO CON VARILLA DEL #3 COLOCADAS @ 20 CMS. EN AMBOS SENTIDOS, 2 VARILLAS DE #4 EN REMATE SUPERIOR EN EL SENTIDO LONGITUDINAL Y BASTONES DEL # 4 @ 15CMS EN SENTIDO TRANSVERSAL, CONCRETO ELABORADO EN OBRA CON REVOLVEDORA, T.M.A. DE 3/4", ACABADO MARTELINADO, SELLADO CON SELLADOR VINÍLICO 5 X 1 Y BARNIZADO CON BARNIZ ALQUIDALICO TRANSPARENTE EN LAS CARAS EXPUESTAS (VER DETALLE), CIMBRA COMÚN CON MADERA DE PINO, INCLUYE: CHAFLANES EN ARISTAS SUPERIORES, PRUEBAS DE LABORATORIO DEL CONCRETO @ 20 M3, SUMINISTRO DE MATERIALES, VIBRADO, CURADO, PLOMEADO, DESCIMBRADO, ACARREO LIBRE DE LOS MATERIALES Y DESPERDICIOS.	ML	221.00000			
22 JMJARD-05	INTEGRACIÓN DE ARRIATE METÁLICO PARA DELIMITACIÓN DE ESPACIOS ENTRE JARDINERAS DE 1.30 X 0.50 MTS. (LARGO-ALTO), ELABORADO A BASE DE ELEMENTOS VERTICALES DE PERFIL CUADRADO DE 1"x1" CAL. 18 COLOCADOS @ 15 CMS.; INCLUIDOS EN ESTOS, ELEMENTOS DE ANCLAJE A TERRENO NATURAL @ 60 CMS. Y DE 70 CMS. DE ALTURA, FIJADOS CON DOS LARGUEROS HORIZONTALES DE PERFIL TUBULAR RECTÁNGULAR DE 2 1/4" X 3/4" CALIBRE 16, ELEMENTOS UNIDOS CON CORDÓN CORRIDO DE SOLDADURA DE 3mm. CON ELECTRODOS E-6013, FIJACIÓN A MURO DE CONCRETO ARMADO POR MEDIO DE ANCLAS METÁLICAS DE ÁNGULO ESTRUCTURAL DE 1" X 1/8" DE 20 CMS. DE LONGITUD, Y A TERRENO NATURAL POR MEDIO DE DADOS DE CONCRETO SIMPLE F'c= 150 Kg/cm ² . DE 20 CMS. DE LADO @ 60 CMS., PINTADO DEL ELEMENTO CON PINTURA BASE ESMALTE A DOS MANOS COLOR DEFINIDO EN OBRA, PREVIA APLICACIÓN DE UN PRIMARIO ANTICORROSIVO, MATERIALES, CORTES Y DESPERDICIOS, MANO DE OBRA, EQUIPO DE SOLDADURA Y HERRAMIENTA.	PZA	7.00000			
22 JMJARD-10	INTEGRACIÓN DE CELOSIA METÁLICA COMO PROTECCIÓN, ELABORADA A BASE DE SECCIONES DE LÁMINA METÁLICA CAL. 10, DE 80 CMS. X 122 CMS. (ALTO-LARGO), FIJADA A JARDINERA DE CONCRETO ARMADO POR MEDIO DE CORDONES DE 10 CMS. (6 POR PERFIL) DE SOLDADURA DE LA PLACA A PERFILES CUADRADOS DE 2"x 2" CAL. 18 COLOCADOS @ 62 CMS.; LOS CUALES SERÁN AHOAGADOS EN EL CONCRETO 30 CMS.; LA CELOSIA SERÁ ELABORADA POR MEDIO DE CORTE CON LASER Y SEGÚN PATRÓN DE DISEÑO INDICADO EN LOS PLANOS CORRESPONDIENTES, PINTADO DE LOS ELEMENTOS CON PINTURA BASE ESMALTE A DOS MANOS PREVIA APLICACIÓN DE UN PRIMARIO ANTICORROSIVO, ELEMENTOS UNIDOS CON CORDÓN DE SOLDADURA DE 3mm. CON ELECTRODOS E-7018, MATERIALES, CORTES Y DESPERDICIOS, MANO DE OBRA, EQUIPO DE SOLDADURA Y HERRAMIENTA.	ML	37.75000			

Importe Parcial: _____

Importe Acumulado: _____

Importe Acumulado: _____

Nombre del representante legal o persona física: _____

Firma: _____

Dependencia: MUNICIPIO DE OAXACA DE JUAREZ
SECRETARÍA DE OBRAS PÚBLICAS Y DESARROLLO URBANO
DIRECCIÓN DE CONTRATACIÓN, SEGUIMIENTO Y CONTROL DE OBRA PÚBLICA
DEPARTAMENTO DE LICITACIONES Y CONTRATOS

Concurso No.:
Obra: REHABILITACIÓN DE PARQUE PÚBLICO, CABECERA MUNICIPAL, JARDÍN MADERO CALZADA FRANCISCO I. MADERO.
Lugar: CABECERA MUNICIPAL
Ciudad: OAXACA DE JUÁREZ, OAXACA

Fecha:
Duración: _____ días naturales

Fin de Obra: _____

CATÁLOGO DE CONCEPTOS

Código	Concepto	Unidad	Cantidad	P. Unitario	Precio con Letra	Importe
22-INTVAR-11	INTEGRACIÓN DE LETRERO ALUSIVO DE CONCRETO ARMADO EXISTENTE, COLOCADO A NIVEL DE PISO DE 1.20 X 1.05 MTS (LARGO-ALTO) DE 6 CMS. DE ESPESOR, AHOGADO EN BANQUETA DE 10 CMS. DE ESPESOR (BANQUETA NUEVA) INCLUYE: ACARREOS LIBRES DESDE EL SITIO DE RESGUARDO DENTRO DE LA OBRA, PLOMEADOS, HERRAMIENTA Y MANO DE OBRA.	PZA	1.00000			
22-INTVAR-12	INTEGRACIÓN DE AVISO GENERAL EXISTENTE, ELABORADO CON LAMINA METÁLICA Y HERRERÍA (TIPO COLONIAL) DE 1.20 X 2.35 MTS. LIBRES (LARGO-ALTO) FIJADO AL SUELO POR MEDIO DE DOS MUERTOS DE CONCRETO SIMPLE DE FORMA CUBICA DE 30 CMS. DE LADO, INCLUYE: RESANE DEL ELEMENTO, LIJADO Y PINTADO POSTERIOR CON PINTURA BASE ESMALTE COLOR NEGRO MATE PREVIA APLICACIÓN DE UN PRIMARIO ANTICORROSIVO, ACARREOS LIBRES DESDE EL SITIO DE REAGUARDO DENTRO DE LA OBRA, EXCAVACIONES NECESARIAS PARA LA COLOCACIÓN DEL CONCRETO DE ANCLAJE, ELABORACIÓN DEL MISMO CON UN $f'c=200$ Kg/cm ² , PLOMEADOS, MATERIALES, HERRAMIENTA Y MANO DE OBRA.	PZA	2.00000			
22-INTERV-01-B	CONSOLIDACIÓN DE BUSTO POR MEDIO DE LA LIBERACIÓN DE PINTURA ESMALTE CON UNA SOLUCIÓN DE AGUA-ALCOHOL PROPORCIÓN 1:1 O CON ACETONA AL 100%, BISTURÍ E ISOPO RODADO; RESANE EN GRIETAS POR MEDIO DE MARMOLINA TRITURADA Y ACABADO FINAL CON PINTURA ESMALTE COLOR Y PROCEDIMIENTOS INDICADOS POR LA SUPERVISIÓN DE OBRA Y AUTORIZADO POR LA DIRECCIÓN DE CENTRO HISTÓRICO, TRABAJOS DE PROTECCIÓN ADICIONAL PARA EVITAR SU MAYOR DEGRADACIÓN, MATERIALES, MANO DE OBRA, EQUIPO DE PROTECCIÓN Y ELEMENTOS AUXILIARES DE CONSOLIDACIÓN Y PINTADO.	PZA	1.00000			
22-INTVAR-15	INTEGRACIÓN DE BUSTO CONMEMORATIVO CON MEDIOS MANUALES, DE 60 X 50 X 40 CMS. DE DIMENSIONES PROMEDIO, COLOCADO SOBRE LOSA DE CONCRETO ARMADO A UNA ALTURA DE 2.20 MTS. CON RESPECTO AL NIVEL DE PISO EXISTENTE, INCLUYE: ANDAMIAJES NECESARIOS, ARNESES DE SEGURIDAD, ACARREOS LIBRES DESDE EL SITIO DE RESGUARDO TEMPORAL DENTRO DE LA OBRA, TRABAJOS REALIZADOS DESPUES DE LA INTERVENCIÓN AL ELEMENTO, MANO DE OBRA, EQUIPO DE SEGURIDAD Y HERRAMIENTA.	PZA	1.00000			
22-INTVAR-20	INTEGRACION DE APLANADO DE CEMENTO-ARENA PROPORCIÓN 1:3, DE 3 CMS. DE ESPESOR, COLOCADO EN MURO, TRABAJOS ELABORADOS A UNA ALTURA MÁXIMA DE TRABAJO DE 4.00 MTS., ACABADO RAYADO CON PEINE METÁLICO EN ÁNGULO DE 45° CON RESPECTO A LA VERTICAL, PINTADO DE LA SUPERFICIE CON PINTURA VINÍLICA APLICADA A DOS MANOS COLOR DEFINIDO EN OBRA PREVIA APLICACIÓN DE SELLADOR VINÍLICO 5 X 1, INCLUYE: ANDAMIOS, HERRAMIENTA, MATERIALES, MANO DE OBRA, OBRAS DE PROTECCIÓN Y LIMPIEZAS POSTERIORES DEL ÁREA CIRCUNDANTE.	M2	32.32000			

Nombre del representante legal ò persona física: _____

Firma: _____

Importe Parcial: _____

Importe Acumulado: _____

Importe Acumulado: _____

Dependencia: MUNICIPIO DE OAXACA DE JUAREZ
SECRETARÍA DE OBRAS PÚBLICAS Y DESARROLLO URBANO
DIRECCIÓN DE CONTRATACIÓN, SEGUIMIENTO Y CONTROL DE OBRA PÚBLICA
DEPARTAMENTO DE LICITACIONES Y CONTRATOS

Fecha:

Duración: _____ días naturales

Concurso No.:

Obra: REHABILITACIÓN DE PARQUE PÚBLICO, CABECERA MUNICIPAL, JARDÍN MADERO CALZADA FRANCISCO I. MADERO.

Lugar: CABECERA MUNICIPAL

Ciudad: OAXACA DE JUÁREZ, OAXACA

Fin de Obra: _____

CATÁLOGO DE CONCEPTOS

Código	Concepto	Unidad	Cantidad	P. Unitario	Precio con Letra	Importe
22 BOL-01-B	INTEGRACIÓN DE BOLARDO DE 10 CM DE DIÁMETRO POR 1.00 MT. DE ALTURA TOTAL, A BASE DE CONCRETO SIMPLE FC=150 KG/CM2, ENCAMISADO CON TUBO DE 4" CED. 40 AHOGADO EN BANQUETA DE 10 CMS. DE ESPESOR Y REFORZADO CON UNA BASE DE SECCIÓN CUBICA DE 20 CMS. DE LADO POR DEBAJO DEL NÍVEL DE BANQUETA, CON ALTURA LIBRE EXPUESTA DEL BOLARDO DE 70 CMS., INCLUYE: TAPA SUPERIOR CON PLACA DE 1/4", PINTADO DE LA SUPERFICIE CON PINTURA BASE ESMALTE A DOS MANOS COLOR DEFINIDO EN OBRA, PREVIA APLICACIÓN DE UN PRIMARIO ANTICORROSIVO, PLOMEADO, COLADO, VIBRADO, MATERIAL, HERRAMIENTA Y MANO DE OBRA.	PZA	78.00000			
035 REN-11	RENIVELACION DE POZO DE VISITA DE 0.00 A 0.25 MTS. ARRIBA DEL NIVEL ORIGINAL DEL TERRENO, INC. DESMONTAJE DEL BROCAL Y TAPA DE Fc.Fc. MATERIAL NO RECUPERABLE; DEMOLICION DE CADENA PERIMETRAL, CON SECCION TRAPEZOIDAL DE 15 CMS. DE CORONA, 30 CMS. DE BASE Y 30 CMS. DE ALTURA, ENRACE CON MURO DE TABICON DE 28 CMS. DE ESPESOR, CON MORTERO C-A. PROP. 1:4, ELABORACION DE CADENA PERIMETRAL DE SECCION TRAPEZOIDAL DE 15 CMS. DE CORONA, 30 CMS. DE BASE Y 25 CMS. DE ALTURA DE CONCRETO FC=200 KG/CM2, ARMADO CON 4 VAR. DEL No. 3 Y ESTRIBOS DEL No.2 A CADA 15 CMS., SUMINISTRO Y COLOCACION DE BROCAL Y TAPA DE Fc.Fc.(TRANSITO PESADO), REPELLADO, INTERIOR, PULIDO CON MORTERO C-A PROP. 1:5, LIMPIEZA Y RETIRO DE MATERIAL SOBRANTE FUERA DE LA OBRA.	PZA	1.00000			
A3	TOTAL INTEGRACIONES					
A4	JARDINERÍA					
22 INTVAR-50	INTEGRACIÓN MEZCLA VEGETAL PARA ZONAS AJARDINADAS DE 15 CMS DE ESPESOR, A BASE DE TIERRA YOCUELA MEZCLADA CON ARENA Y ABONO ORGANICO A RAZON DE 60, 20 Y 20 % RESPECTIVAMENTE, INCLUYE: INTERVENCION DE LA CAPA ORGANICA EXISTENTE PARA DESCOMPACTAR EL MATERIAL A BASE DE PICO Y PALA, COLOCACION, NIVELADO, REGADO ALTERNADO CADA TERCER DIA POR 15 DIAS, MATERIALES, EQUIPO, HERRAMIENTA Y MANO DE OBRA	M2	430.00000			
JAR-305	SUMINISTRO Y COLOCACIÓN DE PASTO, INCLUYE: LA NIVELACIÓN, NECESARIA PARA SU SIEMBRA, MATERIAL DE RELLENO MEJORADO CON ABONO ORGÁNICO, RIEGO DIARIO POR UN TERMINO DE 15 DIAS, MATERIALES, HERRAMIENTA Y MANO DE OBRA.	M2	215.00000			
JAR-101	SUMINISTRO Y COLOCACIÓN DE PLANTA DE ORNATO (BUGAMBILIA), INCLUYE: LA EXCAVACIÓN DE UNA CEPA DE 0.50 MTS. POR LADO NECESARIA PARA SU SIEMBRA, MATERIAL DE RELLENO MEJORADO CON ABONO ORGANICO, RIEGO DIARIO POR UN TERMINO DE 15 DIAS, MATERIALES, HERRAMIENTA Y MANO DE OBRA.	PZA	10.00000			

Importe Parcial: _____

Importe Acumulado: _____

Importe Acumulado: _____

Nombre del representante legal o persona física: _____

Firma: _____

Dependencia: MUNICIPIO DE OAXACA DE JUAREZ
SECRETARÍA DE OBRAS PÚBLICAS Y DESARROLLO URBANO
DIRECCIÓN DE CONTRATACIÓN, SEGUIMIENTO Y CONTROL DE OBRA PÚBLICA
DEPARTAMENTO DE LICITACIONES Y CONTRATOS

Fecha:

Concurso No.:

Obra: REHABILITACIÓN DE PARQUE PÚBLICO, CABECERA MUNICIPAL, JARDÍN MADERO CALZADA FRANCISCO I. MADERO.

Lugar: CABECERA MUNICIPAL

Ciudad: OAXACA DE JUÁREZ, OAXACA

Duración: _____ días naturales

Fin de Obra: _____

CATÁLOGO DE CONCEPTOS

Código	Concepto	Unidad	Cantidad	P. Unitario	Precio con Letra	Importe
JAR-102	SUMINISTRO Y COLOCACIÓN DE PLANTA DE ORNATO (ROSAL), INCLUYE: LA EXCAVACION DE UNA CEPA DE 0.50 MTS. POR LADO NECESARIA PARA SU SIEMBRA, MATERIAL DE RELLENO MEJORADO CON ABONO ORGANICO, RIEGO DIARIO POR UN TERMINO DE 15 DIAS, MATERIALES, HERRAMIENTA Y MANO DE OBRA.	PZA	10.00000			
JAR-103	SUMINISTRO Y COLOCACIÓN DE ARBUSTO DE 0.40 MTS. DE ALTURA (DURANTA), INCLUYE: LA EXCAVACION DE UNA CEPA DE 0.30 MTS. POR LADO NECESARIA PARA SU SIEMBRA, MATERIAL DE RELLENO MEJORADO CON ABONO ORGANICO, RIEGO DIARIO POR UN TERMINO DE 15 DIAS, MATERIALES, HERRAMIENTA Y MANO DE OBRA.	PZA	96.00000			
22-JAR-105	SUMINISTRO Y COLOCACIÓN DE ARBUSTO DE 0.40 MTS. DE ALTURA (PALMA ORNAMENTAL), INCLUYE: LA EXCAVACION DE UNA CEPA DE 0.30 MTS. POR LADO NECESARIA PARA SU SIEMBRA, MATERIAL DE RELLENO MEJORADO CON ABONO ORGANICO, RIEGO DIARIO POR UN TERMINO DE 15 DIAS, MATERIALES, HERRAMIENTA Y MANO DE OBRA.	PZA	5.00000			
JAR-111	SUMINISTRO Y COLOCACIÓN DE ARBOL DE 1.50 MTS. DE ALTURA (PRIMAVERA), INCLUYE: LA EXCAVACION DE UNA CEPA DE 0.80 MTS. POR LADO NECESARIA PARA SU SIEMBRA, MATERIAL DE RELLENO MEJORADO CON ABONO ORGANICO, RIEGO DIARIO POR UN TERMINO DE 15 DIAS, MATERIALES, HERRAMIENTA Y MANO DE OBRA.	PZA	4.00000			
22-JAR-114	SUMINISTRO Y COLOCACIÓN DE ARBOL DE 1.50 MTS. DE ALTURA (MACUIL), INCLUYE: LA EXCAVACION DE UNA CEPA DE 0.80 MTS. POR LADO NECESARIA PARA SU SIEMBRA, MATERIAL DE RELLENO MEJORADO CON ABONO ORGANICO, RIEGO DIARIO POR UN TERMINO DE 15 DIAS, MATERIALES, HERRAMIENTA Y MANO DE OBRA.	PZA	4.00000			
22-RESB-05	SUMINISTRO Y COLOCACIÓN DE JUEGO INFANTIL (RESBALADILLA), FABRICADO EN ACERO Y PLASTICO ROTOMOLDEADO, MODELO RBMET105 DE PLAYCLUB U OTRO DE LAS MISMAS CARACTERÍSTICAS Y CALIDAD. INCLUYE: COLOCACIÓN SEGÚN ESPECIFICACIONES DEL PROVEEDOR, HERRAMIENTA, MANO DE OBRA Y EQUIPO.	PZA	2.00000			

Importe Parcial: _____

Importe Acumulado: _____

Importe Acumulado: _____

Nombre del representante legal o persona fisica: _____

Firma: _____

Dependencia: MUNICIPIO DE OAXACA DE JUÁREZ
 SECRETARÍA DE OBRAS PÚBLICAS Y DESARROLLO URBANO
 DIRECCIÓN DE CONTRATACIÓN, SEGUIMIENTO Y CONTROL DE OBRA PÚBLICA
 DEPARTAMENTO DE LICITACIONES Y CONTRATOS

Fecha:

Duración: _____ días naturales

Concurso No.:

Obra: REHABILITACIÓN DE PARQUE PÚBLICO, CABECERA MUNICIPAL, JARDÍN MADERO CALZADA FRANCISCO I. MADERO.

Lugar: CABECERA MUNICIPAL

Ciudad: OAXACA DE JUÁREZ, OAXACA

Fin de Obra: _____

CATÁLOGO DE CONCEPTOS

Código	Concepto	Unidad	Cantidad	P. Unitario	Precio con Letra	Importe
22 SUBYB-01	SUMINISTRO Y COLOCACIÓN DE JUEGO INFANTIL FABRICADO EN ACERO Y PLASTICO ROTOMOLDEADO. SUBE Y BAJA MODELO RPL DE JUMBO U OTRO DE LAS MISMAS CARACTERISTICAS Y CALIDAD. INCLUYE: COLOCACIÓN SEGÚN ESPECIFICACIONES DEL PROVEEDOR, HERRAMIENTA, MANO DE OBRA Y EQUIPO.	PZA	2.00000			
22 COLUM-01	SUMINISTRO Y COLOCACIÓN DE JUEGO INFANTIL FABRICADO EN ACERO Y PLASTICO ROTOMOLDEADO. COLUMPIO MODELO RPL DE JUMBO U OTRO DE LAS MISMAS CARACTERISTICAS Y CALIDAD. INCLUYE: COLOCACIÓN SEGÚN ESPECIFICACIONES DEL PROVEEDOR, HERRAMIENTA, MANO DE OBRA Y EQUIPO.	PZA	1.00000			
22 COLGALT-01	SUMINISTRO Y COLOCACIÓN DE JUEGO INFANTIL FABRICADO EN ACERO Y PLASTICO ROTOMOLDEADO. PUENTE COLGANTE Y TRAPADERO MODELO RPL DE JUMBO U OTRO DE LAS MISMAS CARACTERISTICAS Y CALIDAD. INCLUYE: COLOCACIÓN SEGÚN ESPECIFICACIONES DEL PROVEEDOR, HERRAMIENTA, MANO DE OBRA Y EQUIPO.	PZA	1.00000			
22 CHBCA-01	ELABORACIÓN EN OBRA DE BANCA DE CONCRETO ARMADO F'C=200KG/CM2 CON AGREGADO DE 3/4" DE ESPESOR, CON DOS BASES DE 40 X 40 CMS., (ANCHO-LARGO) Y 50 CM DE ALTURA, ARMADAS CON 4 VARILLAS DEL # 4 Y ESTRIBOS DE 1/4 @ 10 CMS.; Y BANCA DE 10 CMS. DE ESPESOR POR 40 CMS. DE FONDO Y 1.00 MTS. DE LARGO LIBRE, ARMADO CON UNA PARRILLA DE VARILLAS DEL # 3 @ 15 CMS. EN AMBOS SENTIDOS DESPLANTADA SOBRE TERRENO FIRME NATURAL PREVIAMENTE COMPACTADO, INCLUYE: VIBRADO, CIMBRADO Y DESCIMBRADO CON CIMBRA COMÚN, MATERIALES, MANO DE OBRA, HERRAMIENTA, EQUIPO, CHAFLÁN DE 1/2" EN TODAS LAS ARISTAS VISIBLES, LIMPIEZA DEL ÁREA DE TRABAJO, SUPERFICIE VISIBLE CON ACABADO MARTELINADO CON CINCEL.	PZA	6.00000			
22 MESA-CA01	CONSTRUCCIÓN DE MESA DE AJEDREZ HECHA A BASE DE CONCRETO ARMADO F'C=200 KG/CM2, CON UNA PLANCHA DE CONCRETO CON VAR. 3/8" @ 20CM AMBOS SENTIDOS, APOYADO CON UN MURO DE CONCRETO ARMADO DE 0.90M DE ALTURA CON VAR DE 3/8" @ 20CMS DE 0.80 CM DE LARGO CON UN ESPESOR DE 20 CMS, DADO DE CONCRETO DE 0.80X0.20X0.80 M APROX DE PROFUNDIDAD PARA SER ANCLADA LA ESTRUCTURA CON VAR. #3 @ 20 CMS, ASIENTOS DE CONCRETO ARMADO CON VAR DE 3/8" DE 0.40 X 0.40 X 0.40 M CON VAR. 3# @ 20CMS. INCLUYE: TABLERO FIJO PINTADO CON PINTURA EPOXICA EN CONCRETO, CIMBRA, ACARREOS, MANO DE OBRA Y HERRAMIENTA.	PZA	4.00000			

Importe Parcial: _____

Importe Acumulado: _____

Importe Acumulado: _____

Nombre del representante legal o persona física: _____

Firma: _____

Dependencia: MUNICIPIO DE OAXACA DE JUAREZ
SECRETARÍA DE OBRAS PÚBLICAS Y DESARROLLO URBANO
DIRECCIÓN DE CONTRATACIÓN, SEGUIMIENTO Y CONTROL DE OBRA PÚBLICA
DEPARTAMENTO DE LICITACIONES Y CONTRATOS

Fecha: _____

Duración: _____ días naturales

Concurso No.: _____

Obra: REHABILITACIÓN DE PARQUE PÚBLICO, CABECERA MUNICIPAL, JARDÍN MADERO CALZADA FRANCISCO I. MADERO.

Lugar: CABECERA MUNICIPAL

Ciudad: OAXACA DE JUÁREZ, OAXACA

Fin de Obra: _____

CATÁLOGO DE CONCEPTOS

Código	Concepto	Unidad	Cantidad	P. Unitario	Precio con Letra	Importe
A4	TOTAL JARDINERÍA					
A5	SEÑALIZACIÓN					
PAVPI-005	SUMINISTRO Y APLICACIÓN DE PINTURA AMARILLO TRÁFICO A DOS MANOS EN GUARNICIONES. INCLUYE: LIMPIEZA Y PREPARACIÓN DE LA SUPERFICIE, MATERIALES, ACARREO, DESPERDICIOS, EQUIPO, HERRAMIENTA Y MANO DE OBRA.	ML	256.05000			
18-PINTMAR-01	SUMINISTRO Y APLICACIÓN DE PINTURA EN FRANJAS PEATONALES COLOR AMARILLO TRÁFICO APLICADO CON MICROESFERA, PARA FORMACIÓN DE MARIMBA CON UNA LONGITUD DE 4.00 MTS. Y ANCHO DE 40 CMS. DE CADA FRANJA, MEDIDO POR METRO LINEAL DE MARIMBA, INCLUYE: MATERIALES, MANO DE OBRA, EQUIPO Y HERRAMIENTA.	ML	44.00000			
22-FRJBVIA-01	SUMINISTRO Y APLICACIÓN DE PINTURA EN FRANJAS PEATONALES COLOR VERDE TRÁFICO APLICADO CON MICROESFERA, PARA FORMACIÓN DE MARIMBA CON UNA LONGITUD DE 2.00 MTS. Y ANCHO DE 40 CMS. DE CADA FRANJA, MEDIDO POR METRO LINEAL DE MARIMBA, INCLUYE: MATERIALES, MANO DE OBRA, EQUIPO Y HERRAMIENTA.	ML	93.60000			
VIALET-19	SUMINISTRO Y COLOCACIÓN DE VIALETA PLÁSTICA AMARILLO AMBAR, ITEM: V-A CON DOS REFLECTORES AMARILLOS DE 100 X 100 X 20 MM, ADHERIDAS CON PEGAMENTO O ATORNILLADAS SEGÚN SE INDIQUE, INC. MATERIALES, MANO DE OBRA.	PZA	44.00000			
PASFBO-02	SUMINISTRO Y COLOCACIÓN DE BOYA METÁLICA DE 22 X 22 Y 6.5 CMS. DE ALTURA, TROQUELADA EN LAMINA CALIBRE 10 ACABADO EN COLOR AMARILLO TRÁFICO MICROPULVERIZADO PINTURA POLIESTER HORNEADA, INCLUYE LA COLOCACIÓN SOBRE PAVIMENTO DE CONCRETO HIDRÁULICO O ASFÁLTICO CON 4 CLAVOS DE 1/4" X 2. 1/2" DE ACERO DE ALTA RESISTENCIA, INCLUYE: MATERIALES, MANO DE OBRA, EQUIPO Y ACARREOS LIBRES.	PZA	104.00000			

Importe Parcial: _____

Importe Acumulado: _____

Importe Acumulado: _____

Nombre del representante legal o persona física: _____

Firma: _____

Dependencia: MUNICIPIO DE OAXACA DE JUAREZ
 SECRETARÍA DE OBRAS PÚBLICAS Y DESARROLLO URBANO
 DIRECCIÓN DE CONTRATACIÓN, SEGUIMIENTO Y CONTROL DE OBRA PÚBLICA
 DEPARTAMENTO DE LICITACIONES Y CONTRATOS

Fecha: _____

Duración: _____ días naturales

Concurso No.: _____

Obra: REHABILITACIÓN DE PARQUE PÚBLICO, CABECERA MUNICIPAL, JARDÍN MADERO CALZADA FRANCISCO I. MADERO.

Lugar: CABECERA MUNICIPAL

Ciudad: OAXACA DE JUÁREZ, OAXACA

Fin de Obra: _____

CATÁLOGO DE CONCEPTOS

Código	Concepto	Unidad	Cantidad	P. Unitario	Precio con Letra	Importe
20 PPEA-01	PASO PEATONAL ELABORADO CON CONCRETO HIDRÁULICO CON UN MODULO DE RUPTURA DE 38 KG/CM2, ELABORADO CON CEMENTO PORTLAND PUZOLANICO CLASE RESISTENTE 30R DE ALTA RESISTENCIA INICIAL, CONSIDERANDO UNA BASE DE UN ESPESOR CONSTANTE DE 15 CMS Y UNA SECCIÓN TRAPEZOIDAL DE 0 A 15 CMS DE ALTURA, TENIENDO UNA BASE DE 4.50 MTS, UNA CORONA DE 1.50 MTS. EN PARTE MEDIA Y DOS LADOS DE 1.50 MTS. EN FORMA DE RAMPA DESCENDENTE, INICIANDO DE LA CORONA EN DESNIVELHASTA LLEGAR A LOS 15 CMS. DE ALTURA, APLICANDO PINTURA REFLECTIVA EN FRANJAS PEATONALES DE 40 CM. DE ANCHO, EN COLOR AMARILLO TIPO TRÁFICO EN LA CORONA Y EN LOS 2 LADOS PARA LA FORMACIÓN DE MARIMBA, APLICADO CON MICROESFERA.INCLUYE: JUNTAS DE PVC, VOLTEADOR, CIMBRA METÁLICA, SUMINISTRO DE LOS MATERIALES, VIBRADO, CURADO CON MEMBRANA EMULSIONADA (BASE AGUA), APLICADA CON ASPERSOR, MODULO DE RUPTURA DE 38 KG/CM2, ACABADO RAYADO CON PEINE DE ALUMINIO, MASCARILLAS AUXILIARES, ACARREO, DESPERDICIOS, HERRAMIENTA, EQUIPO Y MANO DE OBRA.	ML	19.30000			
A5	TOTAL SEÑALIZACIÓN					
A6	ILUMINACIÓN					
CHLIB006	RETIRO DE POSTE Y LUMINARIA TIPO ALCALA POR MEDIOS MANUALES , INCLUYE: DESCONEXION, MANO DE OBRA, EQUIPO, HERRAMIENTA Y TODO LO NECESARIO PARA SU CORRECTA EJECUCION.	PZA	4.00000			
CHLIB006-REG	LIBERACIÓN DE REGISTRO ELECTRICO PARA LUMINARIA DE MEDIDAS COMERCIALES. INCLUYE: EXCAVACIONES NECESARIAS CON MEDIOS MANUALES, RETIRO DE TAPAS DE REGISTRO, MANO DE OBRA, HERRAMIENTA Y TODO LO NECESARIO PARA SU CORRECTA EJECUCIÓN, CANCELEACIÓN DE CONEXIONES ELÉCTRICAS, MATERIAL NO RECUPERABLE.	PZA	10.00000			
IF 0041	SUMINISTRO E INSTALACION DE CABLE DE COBRE(10 AWG) THW 75 SEGÚN ESPECIFICACION DE LA NORMA OFICIAL MEXICANA NOM-001-SEDE-VIGENTE. INC. 3% DE DESPERDICIO,3% DE PUNTAS,MATERIALES, MANO DE OBRA AISLADOS Y PRUEBAS.	ML	250.00000			

Importe Parcial: _____

Importe Acumulado: _____

Importe Acumulado: _____

Nombre del representante legal o persona física: _____

Firma: _____

Dependencia: MUNICIPIO DE OAXACA DE JUAREZ
SECRETARÍA DE OBRAS PÚBLICAS Y DESARROLLO URBANO
DIRECCIÓN DE CONTRATACIÓN, SEGUIMIENTO Y CONTROL DE OBRA PÚBLICA
DEPARTAMENTO DE LICITACIONES Y CONTRATOS

Concurso No.:
Obra: REHABILITACIÓN DE PARQUE PÚBLICO, CABECERA MUNICIPAL, JARDÍN MADERO CALZADA FRANCISCO I. MADERO.
Lugar: CABECERA MUNICIPAL
Ciudad: OAXACA DE JUÁREZ, OAXACA

Fecha:
Duración: _____ días naturales

Fin de Obra: _____

CATÁLOGO DE CONCEPTOS

Código	Concepto	Unidad	Cantidad	P. Unitario	Precio con Letra	Importe
IE-0017	SUMINISTRO E INSTALACION DE CABLE DE COBRE(6 AWG) THW 75 SEGÚN ESPECIFICACION DE LA NORMA OFICIAL MEXICANA NOM-001-SEDE-VIGENTE. INC. 3% DE DESPERDICIO, 3% DE PUNTAS, MATERIALES, MANO DE OBRA AISLADOS Y PRUEBAS.	ML	250.00000			
IE-0019	SUMINISTRO E INSTALACION DE CABLE DE COBRE(10 AWG) THW 75 SEGÚN ESPECIFICACION DE LA NORMA OFICIAL MEXICANA NOM-001-SEDE-VIGENTE. INC. 3% DE DESPERDICIO, 3% DE PUNTAS, MATERIALES, MANO DE OBRA AISLADOS Y PRUEBAS.	ML	350.00000			
IE-0057	SUMINISTRO Y TENDIDO DE TUBERIA POLIDUCTO LISO COLOR NARANJA DE 53MM (2")DE DIAMETRO INCLUYE RELLENO ,COMPACTADO DE MATERIAL, PRODUCTO DE LA EXCAVACION, MANO DE OBRA Y HERRAMIENTA, PARA SU CORRECTA TERMINACION. SEGÚN ESPECIFICACION DE LA NORMA OFICIAL MEXICANA NOM-001-SEDE-VIGENTE.	ML	250.00000			
IE-0056	EXCAVACION A MANO EN MATERIAL TIPO II DE 20 CM DE ANCHO X 40 CM PROFUNDIDAD PARA TENDIDO DE TUBERIA POLIDUCTO COLOR NARANJA DE 2". INCLUYE MATERIAL, HERRAMIENTA Y MANO DE OBRA.	ML	250.00000			
IE-0058	SUMINISTRO Y COLOCACION DE BASE TRONCOPIRAMIDAL PREFABRICADA DE 60X60X30 CM CON 4 ANCLAS DE 50CM DE LONGITUD X 19 MM DE DIAMETRO CON UN EXTREMO DOBLADO EN " L", DE 10 CM . INCLUYE: TUERCAS Y RONDANAS PLANAS, RELLENO,COMPACTADO DE MATERIAL, PRODUCTO DE LA EXCAVACION MANO DE OBRA, Y HERRAMIENTA PARA SU CORRECTA TERMINACION. SEGÚN ESPECIFICACION DE LA NORMA OFICIAL MEXICANA NOM-001-SEDE-VIGENTE.	PZA	17.00000			

Nombre del representante legal ò persona física: _____

Firma: _____

Importe Parcial: _____
Importe Acumulado: _____
Importe Acumulado: _____

Dependencia: MUNICIPIO DE OAXACA DE JUAREZ
SECRETARÍA DE OBRAS PÚBLICAS Y DESARROLLO URBANO
DIRECCIÓN DE CONTRATACIÓN, SEGUIMIENTO Y CONTROL DE OBRA PÚBLICA
DEPARTAMENTO DE LICITACIONES Y CONTRATOS

Fecha: _____

Duración: _____ días naturales

Concurso No.: _____

Obra: REHABILITACIÓN DE PARQUE PÚBLICO, CABECERA MUNICIPAL, JARDÍN MADERO CALZADA FRANCISCO I. MADERO.

Lugar: CABECERA MUNICIPAL

Ciudad: OAXACA DE JUÁREZ, OAXACA

Fin de Obra: _____

CATÁLOGO DE CONCEPTOS

Código	Concepto	Unidad	Cantidad	P. Unitario	Precio con Letra	Importe
II 199	SUMINISTRO Y COLOCACION DE INTERRUPTOR TERMOMAGNETICO DE 2 X30 AMP.A 127VOLTS. TIPO QO (ENCHUFABLE) MCA SQUARE-D INCLUYE: MATERIALES, HERRAMIENTA Y MANO DE OBRA. SEGÚN ESPECIFICACION DE LA NORMA OFICIAL MEXICANA NOM-001-SEDE-VIGENTE.	PZA	2.00000			
II 0174	SUMINISTRO E INSTALACION DE CENTRO DE CARGAS, QOD8 F, SEGÚN ESPECIFICACION DE LA NORMA OFICIAL MEXICANA NOM-001-SEDE-VIGENTE INC. CONEXIONES, AISLADOS Y PRUEBAS.	PZA	1.00000			
22 IE-LUMIMP-01	SUMINISTRO E INSTALACION DE LUMINARIO PUNTA DE POSTE TIPO COLONIAL MODELO IMPERIAL D100 LED INCLUYE: FOTOCELDA, COLOCACION A UNA ALTURA MAXIMA DE 6 METROS, CONEXION MATERIAL, HERRAMIENTA, MANO DE OBRA, CONEXIONES MECÁNICAS Y ELÉCTRICAS PARA PUESTA EN SERVICIO, ACARREOS LIBRES DENTRO DE LA OBRA, NIVELACIONES, ELEVACIONES, MATERIALES, MANO DE OBRA, HERRAMIENTA Y PRUEBAS DE CORRECTO FUNCIONAMIENTO.	PZA	17.00000			
21 CHIE004	SUMINISTRO Y COLOCACION DE REGISTRO DE CONCRETO PREFABRICADO PARA ALUMBRADO RAP F T 1 DE 33x33x40 CM, INCLUYE: TAPA, NIVELACION, MANO DE OBRA, ACARREO, HERRAMIENTA, EQUIPO Y TODO LO NECESARIO PARA SU CORRECTA EJECUCION.	PZA	17.00000			
II 0060-1	SUMINISTRO Y COLOCACION DE POSTE METALICO CIRCULAR RECTO CEDULA 30 DE 5 METROS X 3 1 / 2" INCLUYE : PLACA AL PISO, CON CUATRO PERFORACIONES, ACARREOS, MANO DE OBRA Y PRUEBAS. SEGÚN ESPECIFICACION DE LA NORMA OFICIAL MEXICANA NOM-001-SEDE-VIGENTE.	PZA	17.00000			

Importe Parcial: _____

Importe Acumulado: _____

Importe Acumulado: _____

Nombre del representante legal o persona física: _____

Firma: _____

Dependencia: MUNICIPIO DE OAXACA DE JUAREZ
SECRETARIA DE OBRAS PUBLICAS Y DESARROLLO URBANO
DIRECCION DE CONTRATACION, SEGUIMIENTO Y CONTROL DE OBRA PUBLICA
DEPARTAMENTO DE LICITACIONES Y CONTRATOS

Concurso No.:
Obra: REHABILITACION DE PARQUE PUBLICO, CABECERA MUNICIPAL, JARDIN MADERO CALZADA FRANCISCO I. MADERO.
Lugar: CABECERA MUNICIPAL
Ciudad: OAXACA DE JUAREZ, OAXACA

Fecha:

Duración: _____ días naturales

Fin de Obra: _____

CATÁLOGO DE CONCEPTOS

Código	Concepto	Unidad	Cantidad	P. Unitario	Precio con Letra	Importe
IE-0016	SUMINISTRO E INSTALACION DE INT. TERMOMAGNETICO DE 1x 20 AMP. TIPO QO (ENCHUFABLE) No DE CATALOGO Q120 127 VCA MAXIMA SEGUN ESPECIFICACION DE LA NORMA OFICIAL MEXICANA NOM-001-SEDE-VIGENTE. INC.CONEXIONES, AISLADOS Y PRUEBAS.	PZA	17.00000			
A6	TOTAL ILUMINACIÓN					
A7	LIMPIEZA Y ACARREOS					
PAVLA-002	ACARREO EN CAMION VOLTEO FUERA DE LA OBRA A TIRADERO AUTORIZADO, INCLUYE: CARGA CON CARGADOR FRONTAL Y/O A MANO, DE ACUERDO A LAS CONDICIONES DEL LUGAR.	M3	221.83000			
LIM-01	LIMPIEZA GENERAL A MANO PARA ENTREGA DE OBRA.	M2	2,686.50000			
A7	TOTAL LIMPIEZA Y ACARREOS					
A	TOTAL REHABILITACIÓN					
SUBTOTAL						
IVA 16%						
TOTAL						

Nombre del representante legal ò persona fisica: _____

Firma: _____

Importe Parcial: _____

Importe Acumulado: _____

Importe Acumulado: _____

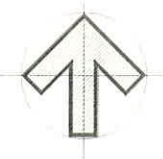

ESC PRIMARIA
"HEROES DE NACOZARI"

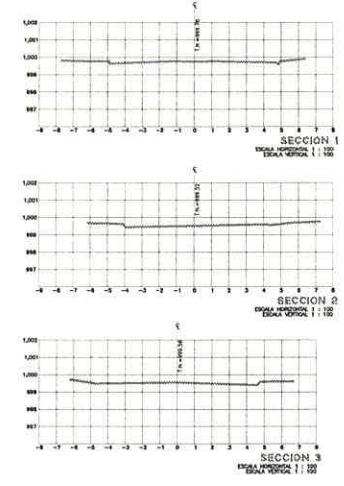

TIENDA
OXXO



SIMBOLOGIA

- | | |
|---|-----------------------|
| REGISTRO DE C.F.E. | LADRILLO ROJO |
| REGISTRO DE TELMEX | BANQUETAS |
| REJILLA | ARBOL |
| POSTE DE COMISION FEDERAL DE ELECTRICIDAD | REGISTRO DE LUMINARIA |
| POSTE DE TELEFONOS DE MEXICO | BASE DE SEMAFORO |
| PARAMENTO | BASE DE LUMINARIA |
| REGISTRO | SEMAFORO |
| LUMINARIA | TELEFONO PUBLICO |
| POZO DE VISITA | REGISTRO DE C.F.E. |
| PAVIMENTO DE CONCRETO HID. | REG. DE SEMAFORO |
| PAVIMENTO DE ASFALTO | NIVEL DE PISO |



MACROLOCALIZACIÓN:



MICROLOCALIZACIÓN:

SELLOS:



Oaxaca de Juárez
Presidencia Municipal de la Independencia
2022 - 2024

SECRETARÍA DE OBRAS PÚBLICAS
Y DESARROLLO URBANO

DIRECCIÓN DEL CENTRO Y
PATRIMONIO HISTÓRICO

C.P. FRANCISCO MARTÍNEZ NERI
PRESIDENTE MUNICIPAL CONSTITUCIONAL

LIC. NANCY BELEM MOTA FIGUEROA
SÍNDICA PRIMERA

MTRA. YVONNE DENISSE
ARANDIA VALENCIA
SECRETARÍA DE OBRAS PÚBLICAS Y
DESARROLLO URBANO

M.ARG. MERCEDES RIZO
CHONGO
DIRECTORA DE CENTRO Y PATRIMONIO
HISTÓRICO

DIRECTOR RESPONSABLE DE OBRA
C.O.

PROYECTO:
REHABILITACIÓN DE PARQUE PÚBLICO, CABECERA MUNICIPAL
JARDIN MADERO CALZADA FRANCISCO I. MADERO

PLANO:
LEVANTAMIENTO TOPOGRÁFICO

FECHA SEPT. 2022	ESCALA SIN ESCALA	CLAVE TOP.-01
ACOTACIÓN METROS	Nº DE PLANO 1	



FOTO 1: Vista del acceso existente desde la Calzada Madero, se observan los elementos existentes como postes, señalamientos y obras adicionales que sirven a la infraestructura vial; al fondo se observa la plaza central y el arbolado existente.



FOTO 2: Vista del acceso existente desde el lado Norte, se observa la jardinera 1 y la zona arbolada del lado opuesto, el estado físico de los andadores y al fondo se observa la plaza central y el remate visual con el Busto de Francisco I. Madero.

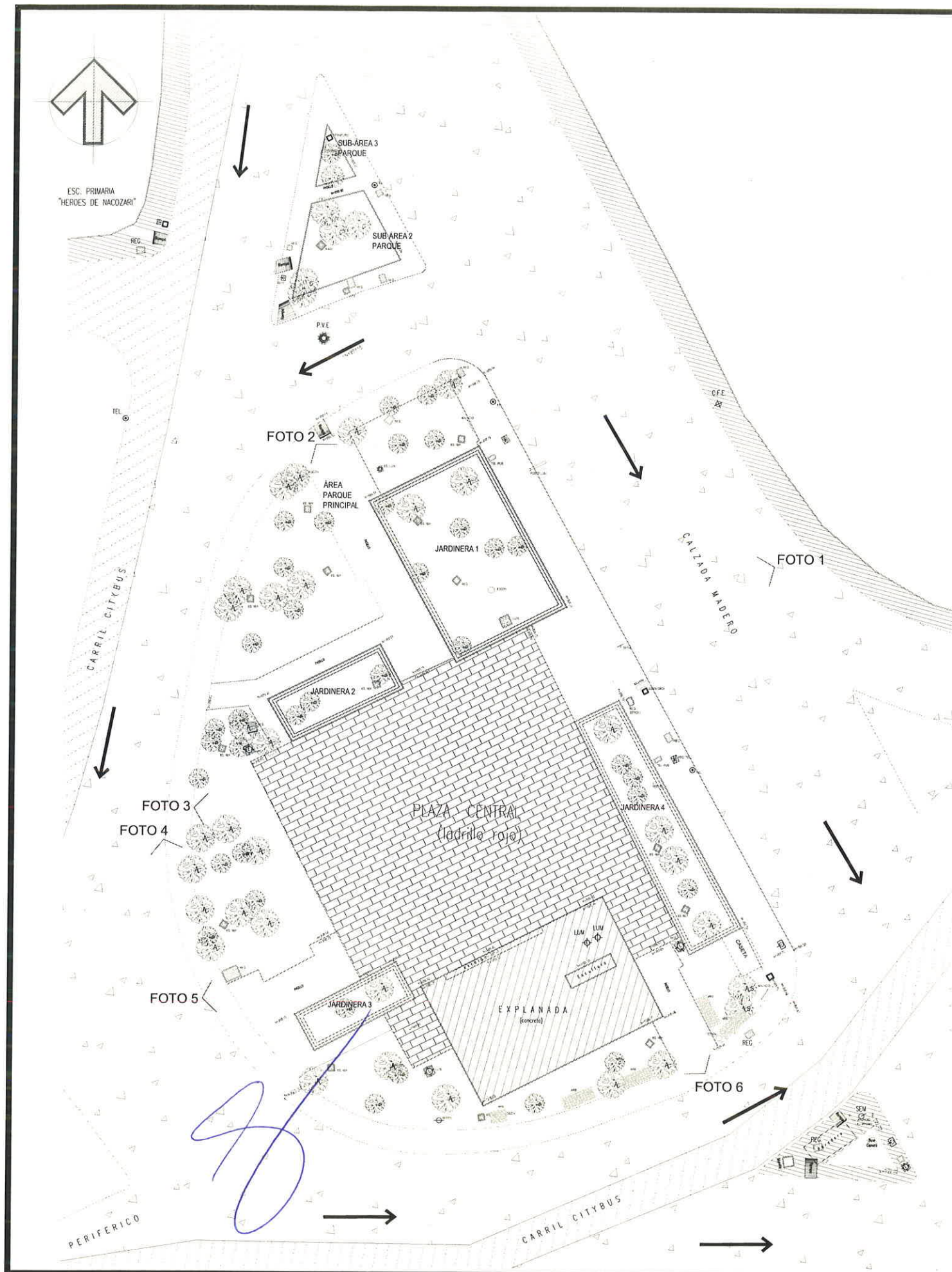

FOTO 3: Vista de las áreas arboladas del lado Poniente y la Plaza principal, así como la situación del arbolado existente.



FOTO 4: Vista de las banquetas en el lado poniente, se observa la ubicación exacta de los árboles que serán respetados en la propuesta de acuerdo al detalle B del proyecto.

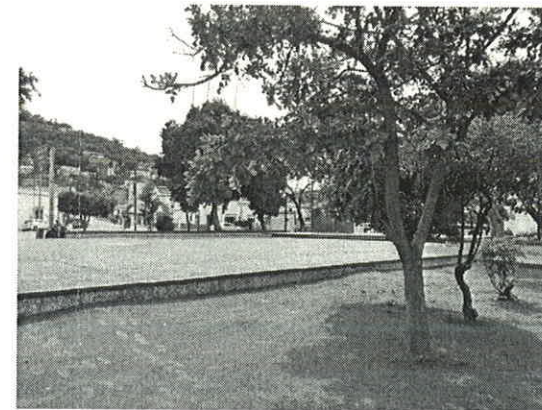

FOTO 5: Vista del acceso existente Surponiente, se observa la ubicación de la jardinera 3 que será retirada incluyendo el arbolado de la misma, así como el desnivel que existe desde la banqueta circundante y la plaza de acceso.



FOTO 6: Vista del acceso existente desde el lado Sur, se observa la explanada y el monolito que sostiene el Busto de Francisco I. Madero; la Plaza Principal y el arbolado existente

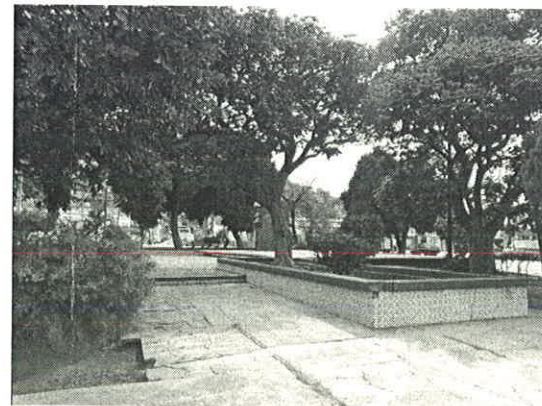

MACROLOCALIZACIÓN:

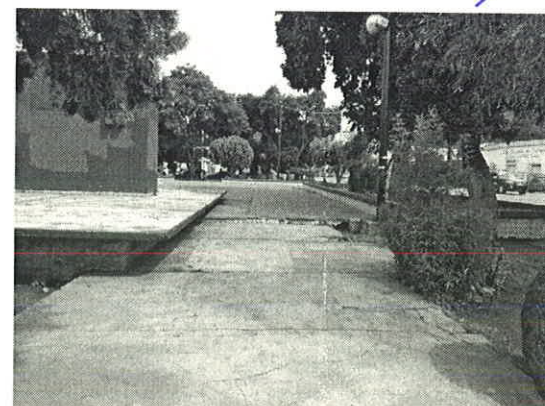
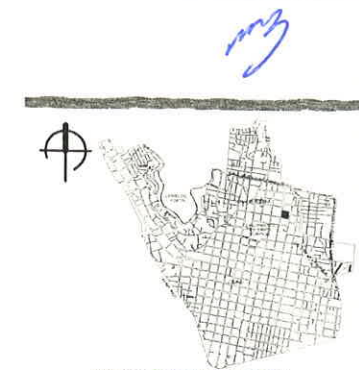
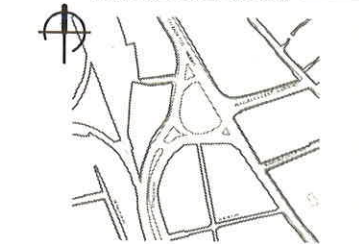

MICROLOCALIZACIÓN:

SELLOS:



SECRETARÍA DE OBRAS PÚBLICAS
Y DESARROLLO URBANO

DIRECCIÓN DEL CENTRO Y
PATRIMONIO HISTÓRICO

C.P. FRANCISCO MARTÍNEZ NERI
PRESIDENTE MUNICIPAL CONSTITUCIONAL

LIC. NANCY BELEM MOTA FIGUEROA
SINDICA PRIMERA

**MTRA. YVONNE DENISSE
ARANDIA VALENCIA**
SECRETARÍA DE OBRAS PÚBLICAS Y
DESARROLLO URBANO

**M.A.RQ. MERCEDES RIZO
CHONGO**
DIRECTORA DE CENTRO Y PATRIMONIO
HISTÓRICO

DIRECTOR RESPONSABLE DE OBRA
CEN.

PROYECTO:
REHABILITACIÓN DE PARQUE PÚBLICO, CABECERA MUNICIPAL,
JARDÍN MADERO CALZADA FRANCISCO I. MADERO

PLANO:
REPORTE FOTOGRÁFICO

FECHA SEPT. 2022	ESCALA SIN ESCALA	CLAVE FOT.-01
ACOTACIÓN METROS	Nº DE PLANO 2	

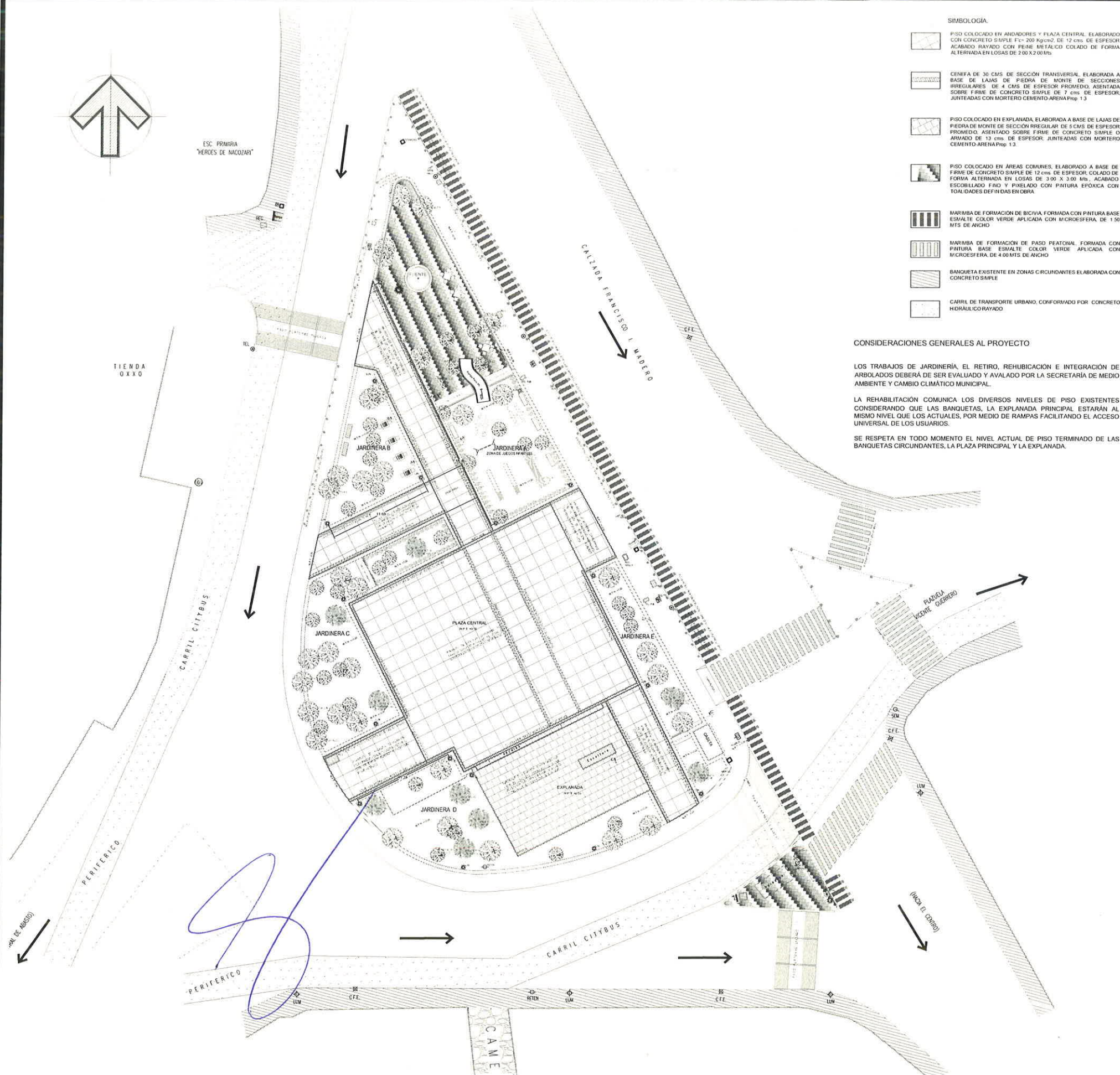

SIMBOLOGÍA

- PISO COLOCADO EN ANDADORES Y PLAZA CENTRAL. ELABORADO CON CONCRETO SIMPLE F'c= 200 Kg/cm². DE 12 cms. DE ESPESOR. ACABADO RAYADO CON PEINE METÁLICO. COLADO DE FORMA ALTERNADA EN LOSAS DE 2.00 X 2.00 Mts.
- CENEFA DE 30 CMS. DE SECCIÓN TRANSVERSAL. ELABORADA A BASE DE LAJAS DE PIEDRA DE MONTE DE SECCIONES IRREGULARES. DE 4 CMS. DE ESPESOR. PROMEDIO. ASENTADA SOBRE FRÍME DE CONCRETO SIMPLE DE 7 cms. DE ESPESOR. JUNTADAS CON MORTERO CEMENTO-ARENA Prop. 1:3
- PISO COLOCADO EN EXPLANADA. ELABORADA A BASE DE LAJAS DE PIEDRA DE MONTE DE SECCIÓN IRREGULAR. DE 5 CMS. DE ESPESOR. PROMEDIO. ASENTADA SOBRE FRÍME DE CONCRETO SIMPLE O ARMADO DE 13 cms. DE ESPESOR. JUNTADAS CON MORTERO CEMENTO-ARENA Prop. 1:3
- PISO COLOCADO EN ÁREAS COMUNES. ELABORADO A BASE DE FRÍME DE CONCRETO SIMPLE DE 12 cms. DE ESPESOR. COLADO DE FORMA ALTERNADA EN LOSAS DE 3.00 X 3.00 Mts. ACABADO ESCOBILLADO FINO Y PIXELADO CON PINTURA EPOXICA CON TONALIDADES DEFINIDAS EN OBRA
- MARIMBA DE FORMACIÓN DE BICIVIA. FORMADA CON PINTURA BASE ESMALTE COLOR VERDE APLICADA CON MICROESFERA. DE 1.50 MTS. DE ANCHO
- MARIMBA DE FORMACIÓN DE PASO PEATONAL. FORMADA CON PINTURA BASE ESMALTE COLOR VERDE APLICADA CON MICROESFERA. DE 4.00 MTS. DE ANCHO
- BANQUETA EXISTENTE EN ZONAS CIRCUNDANTES ELABORADA CON CONCRETO SIMPLE
- CARRIL DE TRANSPORTE URBANO. CONFORMADO POR CONCRETO HIDRÁULICO RAYADO

CONSIDERACIONES GENERALES AL PROYECTO

LOS TRABAJOS DE JARDINERÍA, EL RETIRO, REHUBICACIÓN E INTEGRACIÓN DE ARBOLADOS DEBERÁ DE SER EVALUADO Y AVALADO POR LA SECRETARÍA DE MEDIO AMBIENTE Y CAMBIO CLIMÁTICO MUNICIPAL.

LA REHABILITACIÓN COMUNICA LOS DIVERSOS NIVELES DE PISO EXISTENTES CONSIDERANDO QUE LAS BANQUETAS, LA EXPLANADA PRINCIPAL ESTARÁN AL MISMO NIVEL QUE LOS ACTUALES, POR MEDIO DE RAMPAS FACILITANDO EL ACCESO UNIVERSAL DE LOS USUARIOS.

SE RESPETA EN TODO MOMENTO EL NIVEL ACTUAL DE PISO TERMINADO DE LAS BANQUETAS CIRCUNDANTES, LA PLAZA PRINCIPAL Y LA EXPLANADA.

PLANTA DETALLE DE PROPUESTA DE PISO EN PLAZA CENTRAL

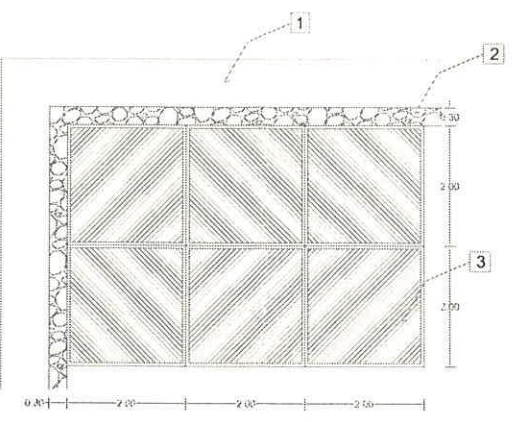

- JARDINERA DE CONCRETO ARMADO CON ACABADO MARTELINADO EN LAS CARAS EXPUESTAS. DE 45 CMS. DE ALTURA LIBRE. COLOCADA EN ÁREAS AJARDINADAS CUYO NIVEL DE TERRENO NATURAL ACTUAL ES DE 0.00 O INFERIOR.
- CENEFA, ELABORADA A BASE DE SILLAREA DE 30 CM DE ANCHO POR LARGO LIBRE Y DE 5 CM DE ESPESOR PROMEDIO DE PIEDRA DE MONTE. ASENTADA CON MORTERO CEMENTO CAL ARENA PROP. 0.5:1:2. JUNTADO CON MORTERO CAL ARENA CERNIDA PROP. 1:1+10% DE CEMENTO DEL VOL. DE CAL.
- PISO COLOCADO EN ANDADORES Y PLAZA CENTRAL. ELABORADO CON CONCRETO SIMPLE F'c= 200 Kg/cm². DE 12 cms. DE ESPESOR. ACABADO RAYADO CON PEINE METÁLICO. EL COLADO SERÁ DE FORMA ALTERNADA EN LOSAS DE 2.00 X 2.00 Mts. ENFATIZANDO LAS SECCIONES CON VOLTEADOR DE 5 cms. EN FRONTERAS ENTRE LOSAS. ACABADO CON BARNIZ ALQUIDALICO.

DETALLE DE JARDINERAS

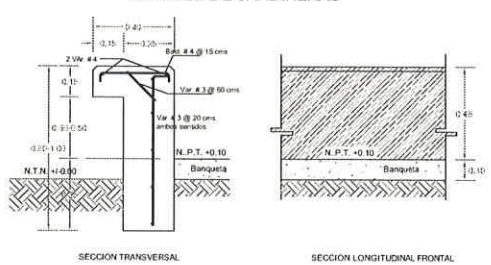

Jardinería de concreto armado con remate superior de 40 cms. de ancho, con acabado marTELinado a 45° con respecto a la Horizontal en áreas expuestas y chaflanes de 1° en aristas superiores, acabado color natural con barnizado en las áreas marTELinadas.

El concreto a utilizar, tendrá una resistencia a la compresión a los 28 días de f'c= 200 Kg/cm², el armado del muro con varilla del #3 colocadas @ 20 cms. en ambos sentidos, 2 varillas de # 4 en remate superior en el sentido longitudinal y bastones del # 4 @ 15cms en sentido transversal.

DETALLE B

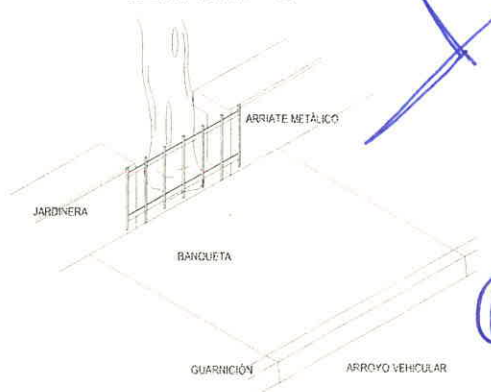

En situaciones donde la jardinería propuesta coincida con la ubicación de los árboles existentes se interrumpirá la construcción de la jardinería y se colocarán arriates metálicos a fin de proteger el arbolado y continuar con la limitación del área verde.

El arriate, será elaborado con elementos verticales de perfil cuadrado de 1"x1" cal. 18 colocados @ 15 cms.; incluidos en estos, elementos de anclaje a terreno natural @ 60 cms. y de 70 cms. de altura, fijados con dos largueros horizontales de perfil tubular rectangular de 2 1/4" x 3/4" calibre 16.



SECRETARÍA DE OBRAS PÚBLICAS Y DESARROLLO URBANO

DIRECCIÓN DEL CENTRO Y PATRIMONIO HISTÓRICO

C.P. FRANCISCO MARTÍNEZ NERI
PRESIDENTE MUNICIPAL CONSTRUCCIONAL

LIC. NANCY BELEM MOTA FIGUEROA
SECRETARÍA DE OBRAS PÚBLICAS Y DESARROLLO URBANO

MTRA. YVONNE DENISSE ARANDIA VALENCIA
SECRETARÍA DE OBRAS PÚBLICAS Y DESARROLLO URBANO

M.A.RQ. MERCEDES RIZO CHONGO
DIRECTORA DE CENTRO Y PATRIMONIO HISTÓRICO

DIRECTOR RESPONSABLE DE OBRA

PROYECTO:
REHABILITACIÓN DE PARQUE PÚBLICO, CABECERA MUNICIPAL, JARDÍN MADERO CALZADA FRANCISCO I. MADERO

PLANO:
PROYECTO DE REHABILITACIÓN PLANTA ARQUITECTÓNICA GENERAL

FECHA SEPT. 2022 | ESCALA SIN ESCALA | CLAVE ARQ.-01

ACOTACIÓN METROS | N° DE PLANO 3

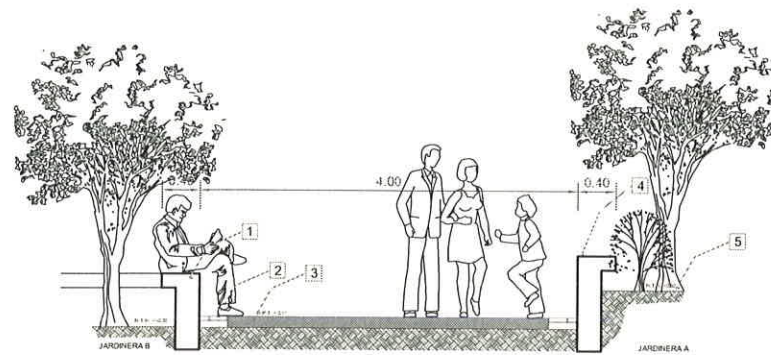

SECCIÓN TRANSVERSAL A-A'

- 1 JARDINERA DE CONCRETO ARMADO CON ACABADO MARTELINADO EN LAS CARAS EXPUESTAS, DE 45 CMS. DE ALTURA LIBRE, COLOCADA EN ÁREAS AJARDINADAS CUYO NIVEL DE TERRENO NATURAL ACTUAL ES DE 0.00 O INFERIOR.
- 2 CENEFA, ELABORADA A BASE DE SILLAREA DE 30 CM DE ANCHO POR LARGO LIBRE Y DE 5 CM DE ESPESOR PROMEDIO DE PIEDRA DE MONTE, ASENTADA CON MORTERO CEMENTO CAL ARENA PROP. 0.5:1:2, JUNTEADO CON MORTEO CAL ARENA CERNIDA PROP. 1:1+10% DE CEMENTO DEL VOL. DE CAL.
- 3 PISO COLOCADO EN ANDADORES Y PLAZA CENTRAL, ELABORADO CON CONCRETO SIMPLE F'c= 200 Kg/cm², DE 12 cms. DE ESPESOR ACABADO RAYADO CON PEINE METÁLICO COLADO DE FORMA ALTERNADA EN LOSAS DE 2.00 X 2.00 Mts., ENFATIZANDO LAS SECCIONES CON VOLTEADOR DE 5 cms. EN FRONTERAS ENTRE LOSAS, ACABADO CON BARNIZ ALQUIDÁLICO.
- 4 JARDINERA DE CONCRETO ARMADO CON ACABADO MARTELINADO EN LAS CARAS EXPUESTAS, DE 65 CMS. DE ALTURA LIBRE, COLOCADA EN ÁREAS AJARDINADAS CUYO NIVEL DE TERRENO NATURAL ACTUAL ES DE +0.50 (ZONAS DE JARDINERAS EXISTENTES).
- 5 NIVEL ACTUAL DEL TERRENO NATURAL EN LAS JARDINERAS EXISTENTES, EL CUAL POR EXISTIR ARBOLES Y ARBUSTOS NO ES FACTIBLE DE MODIFICACIÓN Y SERÁ RESPETADO EN EL PROYECTO.

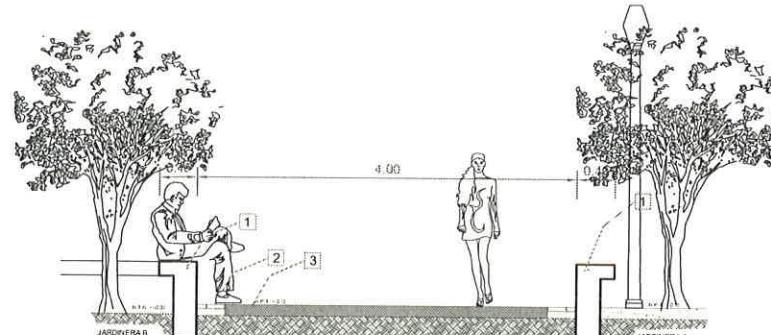

SECCIÓN TRANSVERSAL B-B'

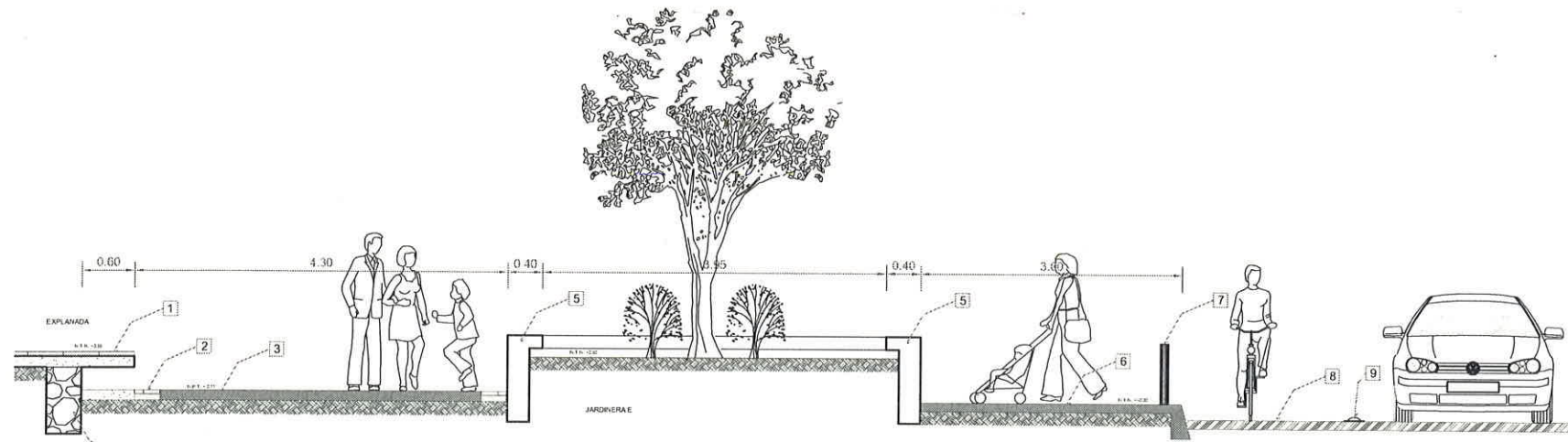

SECCIÓN TRANSVERSAL C-C'

- 1 EXPLANADA EXISTENTE, SERÁ SUSTITUIDA POR UN FIRME DE CONCRETO HIDRÚLICO DE 13 CMS. DE ESPESOR Y UNA CAPA SUPERIOR DE SILLARES REGULARES DE PIEDRA DE MONTE DE 4 CMS. DE ESPESOR.
- 2 CENEFA DE 30 CMS. DE SECCIÓN TRANSVERSAL, ELABORADA A BASE DE LAJAS DE PIEDRA DE MONTE DE SECCIONES IRREGULARES DE 4 CMS. DE ESPESOR PROMEDIO, ASENTADA SOBRE FIRME DE CONCRETO SIMPLE DE 7 cms. DE ESPESOR, JUNTEADAS CON MORTERO CEMENTO-ARENA Prop. 1:3.
- 3 PISO COLOCADO EN ANDADORES Y PLAZA CENTRAL, ELABORADO CON CONCRETO SIMPLE F'c= 200 Kg/cm², DE 12 cms. DE ESPESOR ACABADO RAYADO CON PEINE METÁLICO COLADO DE FORMA ALTERNADA EN LOSAS DE 2.00 X 2.00 Mts., ENFATIZANDO LAS SECCIONES CON VOLTEADOR DE 5 cms. EN FRONTERAS ENTRE LOSAS, ACABADO CON BARNIZ ALQUIDÁLICO.
- 4 MAMPOSTERÍA DE PIEDRA DE LA REGIÓN EXISTENTE.
- 5 JARDINERA DE CONCRETO ARMADO CON ACABADO MARTELINADO EN LAS CARAS EXPUESTAS, DE 65 CMS. DE ALTURA LIBRE, COLOCADA EN ÁREAS AJARDINADAS CUYO NIVEL DE TERRENO NATURAL ACTUAL ES DE +0.50 (ZONAS DE JARDINERAS EXISTENTES).
- 6 BANQUETA PERIMETRAL, ELABORADA CON CONCRETO SIMPLE F'c= 200 Kg/cm², DE 10 cms. DE ESPESOR ACABADO RAYADO, COLADA DE FORMA ALTERNADA, RESPETANDO LOS NIVELES DE PISO TERMINADO ACTUALES.
- 7 BOLLARDO METÁLICO CON TUBO DE 4" CEDULA 40 DE 70 cms. DE ALTURA LIBRE PARA PROTECCIÓN DEL ÁREA PEATONAL.
- 8 ZONA DE BICIVIA, INDICADA Y DELIMITADA POR MEDIO DE MARIMBA, FORMADA CON PINTURA BASE ESMALTE COLOR VERDE APLICADA CON MICROESFERA, DE 1.50 MTS. DE ANCHO.
- 9 BOYAS METÁLICAS COLOR AMARILLO TRÁFICO, PARA LA DELIMITACIÓN Y SEÑALIZACIÓN DE LA ZONA DE BICIVIA, COLOCADAS @ 80CMS.

DETALLE DE CELOSIA EN JARDINERAS

DETALLE DE ARMADO EN VOLADOS DE LA EXPLANADA

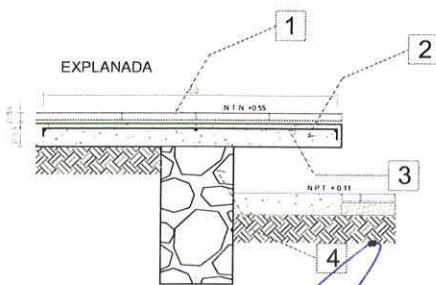

- 1 INTEGRACIÓN DE PIEDRA DE MONTE DE 30 CM DE ANCHO POR LARGO LIBRE Y DE 5 CM DE ESPESOR, ASENTADA CON MORTERO CEMENTO CAL ARENA PROP. 0.5:1:2, JUNTEADO CON MORTEO CAL ARENA CERNIDA PROP. 1:1+10% DE CEMENTO DEL VOL. DE CAL.
- 2 FIRME DE CONCRETO SIMPLE ELABORADO EN OBRA, EN ZONA PEATONAL CON UN F'c=200Kg/cm² DE 13 CM. DE ESPESOR, TAMAÑO MÁXIMO DE AGREGADO PETREO DE 34".
- 3 ACERO DE REFUERZO COLOCADO EN LAS ÁREAS EXTERIORES, CONSIDERANDO BASTONES CON VARILLA DEL #4 @ 30 CMS. Y TRES VARILLAS DEL #3 COLOCADOS COMO SE INDICA EN EL DETALLE, CON UN RECUBRIMIENTO MÍNIMO DE 3 CMS.
- 4 MURO DE MAMPOSTERÍA DE PIEDRA CANTERA EXISTENTE.

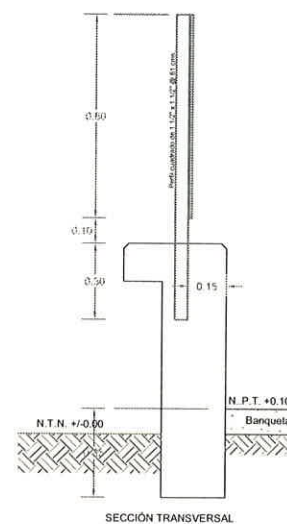

SECCIÓN TRANSVERSAL

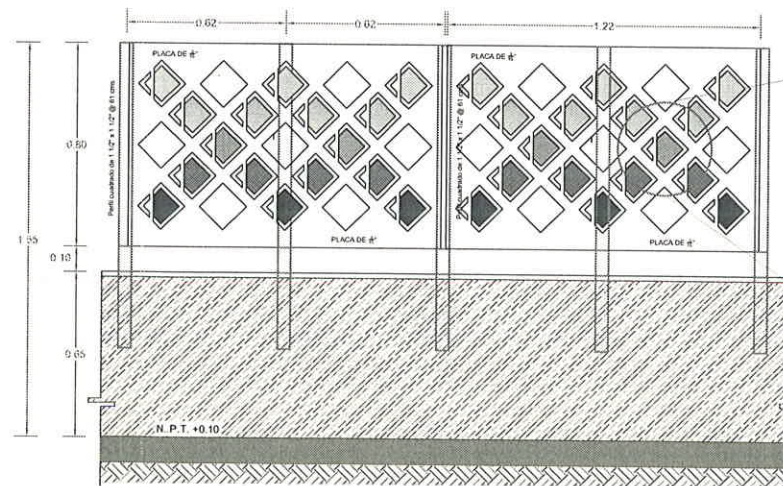

SECCIÓN LONGITUDINAL FRONTAL

Integración de celosía metálica como protección, elaborada a base de placa metálica de 3/16", de 80 cms., de altura, fijada a jardinera de concreto armado por medio de perfil cuadrado de 2"x2" cal. 18 colocados @ 62 cms.; los cuales serán ahogados en el concreto 30 cms.; la celosía será elaborada por medio de corte con laser y según patrón de diseño indicado en los planos correspondientes, pintado de los elementos con pintura base esmalte a dos manos previa aplicación de un primario anticorrosivo, elementos unidos con cordón corrido de soldadura de 3mm. con electrodos E-7018, materiales, cortes y desperdicios, mano de obra, equipo de soldadura y herramienta.



MACROLOCALIZACIÓN:



MICROLOCALIZACIÓN:

SELLOS:



SECRETARÍA DE OBRAS PÚBLICAS Y DESARROLLO URBANO

DIRECCIÓN DEL CENTRO Y PATRIMONIO HISTÓRICO

C.P. FRANCISCO MARTÍNEZ NERI
PRESIDENTE MUNICIPAL CONSTITUCIONAL

LIC. NANCY BELEM MOTA FIGUEROA
SINDICA PRIMERA

MTRA. YVONNE DENISSE ARANDIA VALENCIA
SECRETARÍA DE OBRAS PÚBLICAS Y DESARROLLO URBANO

M.ARQ. MERCEDES RIZO CHONGO
DIRECTORA DE CENTRO Y PATRIMONIO HISTÓRICO

DIRECTOR RESPONSABLE DE OBRA
CED.

PROYECTO:
REHABILITACIÓN DE PARQUE PÚBLICO, CABECERA MUNICIPAL, JARDÍN MADERO CALZADA FRANCISCO I. MADERO

PLANO:
PROYECTO DE REHABILITACIÓN CORTES Y DETALLES CONSTRUCTIVOS

FECHA SEPT. 2022 | ESCALA SIN ESCALA | CLAVE

ACOTACIÓN METROS | N° DE PLANO 4 | ARQ.-02

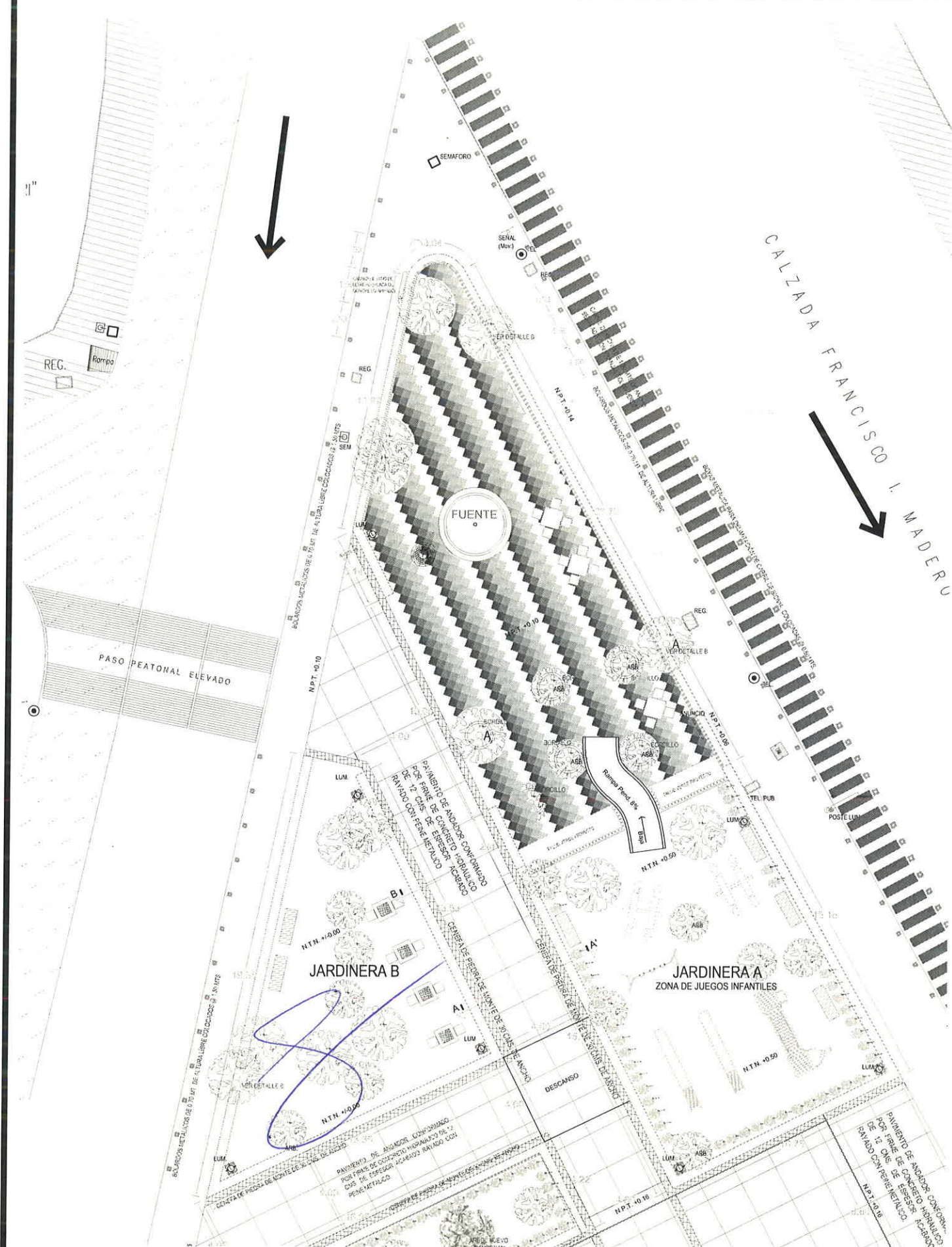

PLANTA ARQUITECTONICA A DETALLE JARDINERAS A Y B

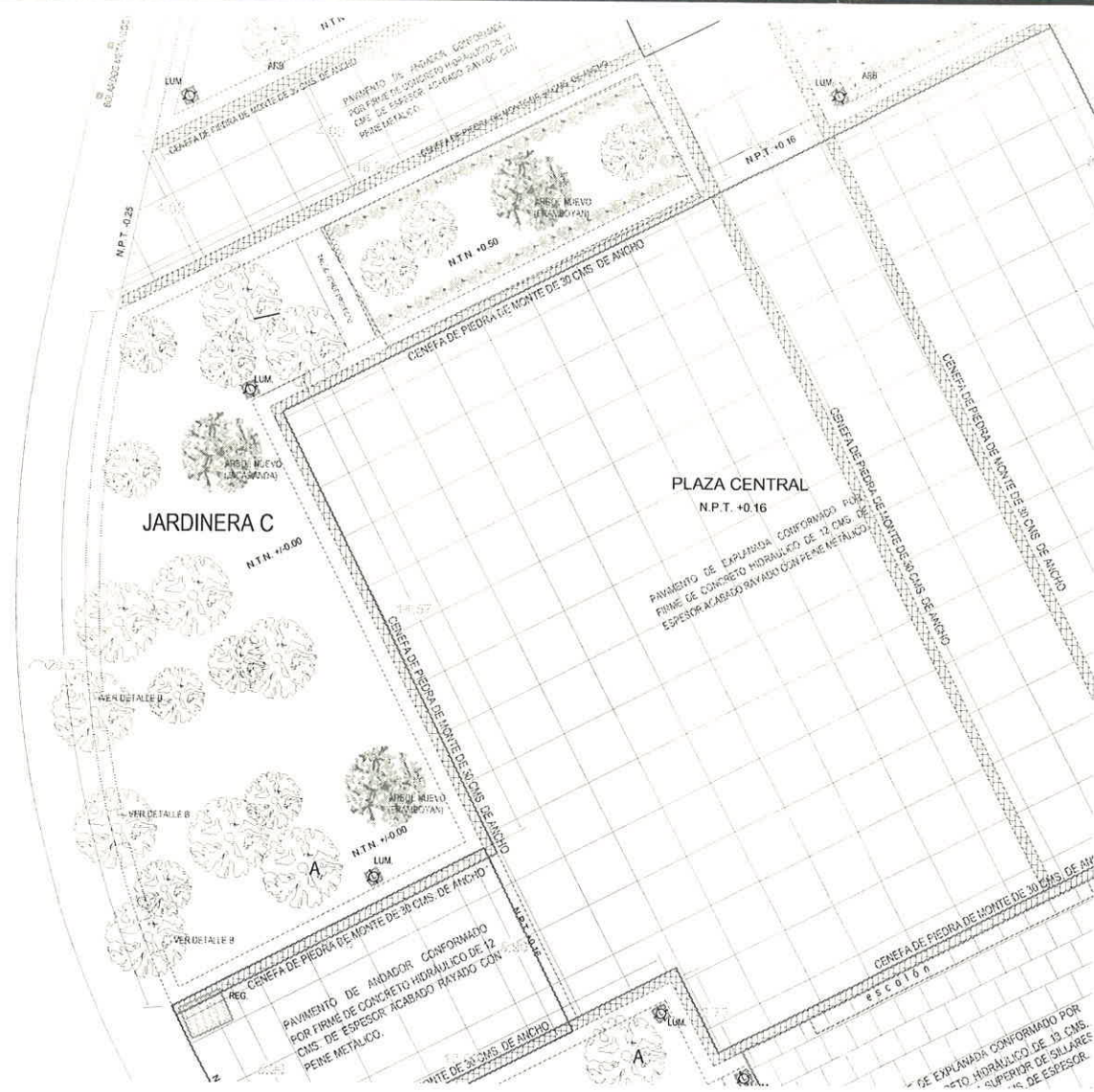

PLANTA ARQUITECTONICA A DETALLE JARDINERA C

BANCA DE CONCRETO ARMADO ELABORADA EN OBRA.
ALZADO

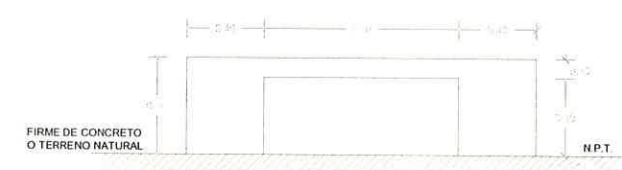

ISOMÉTRICO

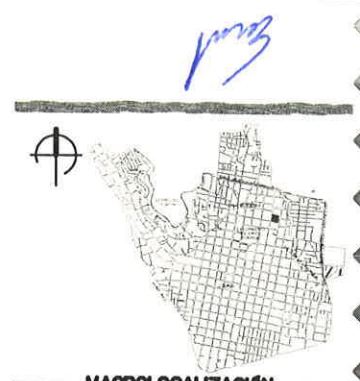
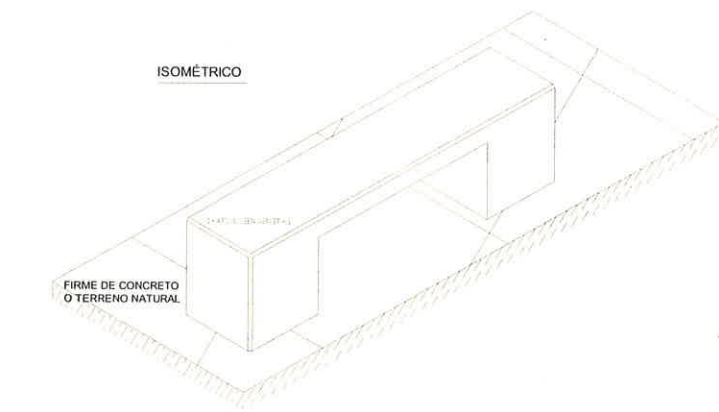

MACROLOCALIZACIÓN:

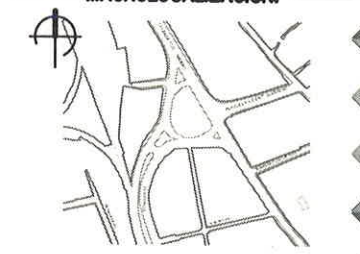

MICROLOCALIZACIÓN:

SELLOS:



SECRETARÍA DE OBRAS PÚBLICAS
Y DESARROLLO URBANO

DIRECCIÓN DEL CENTRO Y
PATRIMONIO HISTÓRICO

C.P. FRANCISCO MARTÍNEZ NERI
PRESIDENTE MUNICIPAL CONSTITUCIONAL

LIC. NANCY BELEM MOTA FIGUEROA
SINDICA PRIMERA

MTRA. YVONNE DENISSE
ARANDIA VALENCIA
SECRETARÍA DE OBRAS PÚBLICAS Y
DESARROLLO URBANO

M.ARQ. MERCEDES RIZO
CHONGO
DIRECTORA DE CENTRO Y PATRIMONIO
HISTÓRICO

DIRECTOR RESPONSABLE DE OBRA
C.O.D.

PROYECTO:
REHABILITACIÓN DE PARQUE PÚBLICO, CABECERA MUNICIPAL,
JARDIN MADERO CALZADA FRANCISCO I. MADERO

PLANO:
PROYECTO DE REHABILITACIÓN
DETALLES DE JARDINERAS

FECHA
SEPT. 2022

ESCALA
SIN ESCALA

ACOTACIÓN
METROS

CLAVE

Nº DE PLANO
5

ARQ.-03



PLANTA ARQUITECTONICA A DETALLE JARDINERA D

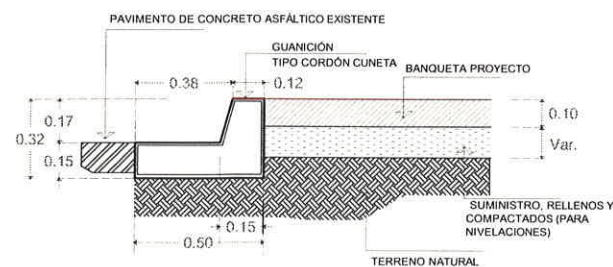

DETALLE DE GUARNICIÓN s/esc

ESPECIFICACIONES DE GUARNICIONES:

1. La Cimbra que se utilice en la construcción de guarniciones deberá ser metálica, del espesor adecuado para que tenga la suficiente rigidez y resistencia para soportar deformaciones que pudieran presentarse durante las operaciones de vaciado y vibrado del concreto.
2. El colado deberá hacerse continuo utilizando vibrador para el correcto acomodo del concreto, se colocarán juntas de cartón asfáltico de 3 mm, @ 3.00 mts.
3. El concreto para la construcción de guarniciones deberá tener un $f'c = 200$ kg/cm, el cemento a utilizar será Portland Puzolanico clase resistente de alta resistencia inicial (CPP-30R) deberá cumplir con las especificaciones de la norma mexicana NMX-C-414-ONNCE-VIGENTE.
4. El acabado de las guarniciones será aparente en las partes visibles (lateral expuesta y superior).
5. Se considerará la guarnición tipo cordón cuneta con sección de 98 lts., respetando las nivelaciones existentes.

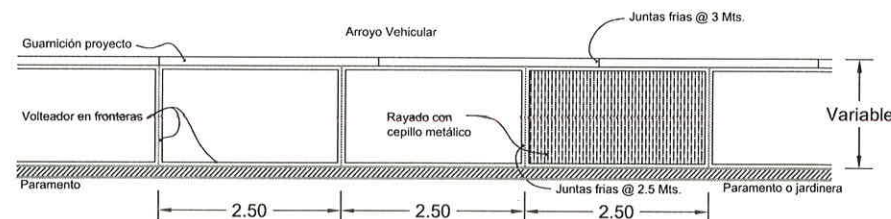

ESQUEMA DE LAS SECCIONES DE BANQUETAS

ESPECIFICACIONES DE BANQUETAS:

1. Previo al inicio del colado de las banquetas, se deberá de verificar la correcta nivelación y compactación tanto del terreno natural como del material de banco que se requiera según la particularidad de cada proyecto.
2. Para llegar a los niveles adecuados de terracerías, se suministrará material de banco en capas de 20 cms. de espesor como máximo.
3. El colado de las banquetas será en secciones alternadas de 2.50 mts. considerados en el sentido longitudinal, debiendo de considerar la colocación de cartón asfáltico entre las mismas.
4. Para una correcta definición de las secciones, se deberá de considerar la utilización de volteador de 5 cms. en el perímetro de las secciones.
5. El concreto para la construcción de las banquetas deberá tener un $f'c = 200$ kg/cm, el cemento a utilizar será Portland Puzolanico clase resistente de alta resistencia inicial (CPP-30R) deberá cumplir con las especificaciones de la norma mexicana NMX-C-414-ONNCE-VIGENTE.
6. El acabado de las banquetas será rayado con cepillo de alambre a fin de crear una superficie antiderrapante, el sentido del rayado será transversal a la longitud del proyecto.

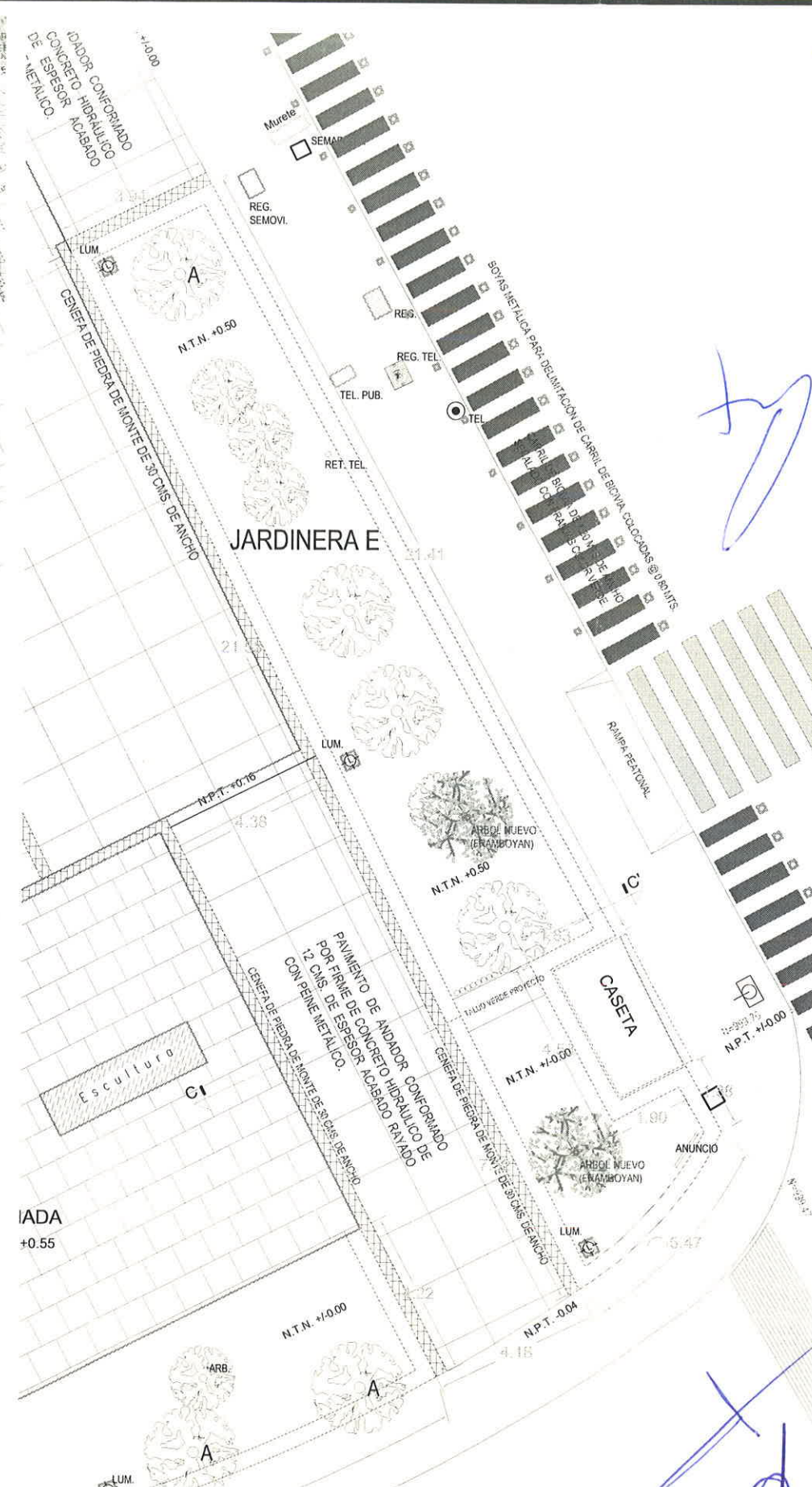

PLANTA ARQUITECTONICA A DETALLE JARDINERA E

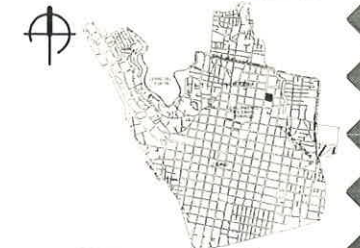

MACROLOCALIZACIÓN:

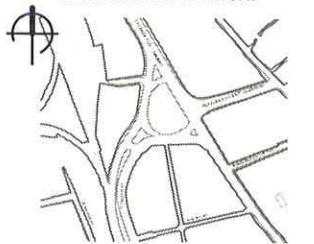

MICROLOCALIZACIÓN:

SELLOS:



SECRETARÍA DE OBRAS PÚBLICAS
Y DESARROLLO URBANO

DIRECCIÓN DEL CENTRO Y
PATRIMONIO HISTÓRICO

C.P. FRANCISCO MARTÍNEZ MERI
PRESIDENTE MUNICIPAL CONSTITUCIONAL

LIC. NANCY BELEM MOTA FIGUEROA
SINDICA PRIMERA

MTRA. YVONNE DENISSE
ARANDIA VALENCIA
SECRETARÍA DE OBRAS PÚBLICAS Y
DESARROLLO URBANO

M.ARQ. MERCEDES RIZO
CHONGO
DIRECTORA DE CENTRO Y PATRIMONIO
HISTÓRICO

DIRECTOR RESPONSABLE DE OBRA
C.O.

PROYECTO:
REHABILITACIÓN DE PARQUE PÚBLICO, CABECERA MUNICIPAL,
JARDIN MADERO CALZADA FRANCISCO I. MADERO

PLANO:
PROYECTO DE REHABILITACIÓN
DETALLES DE JARDINERAS

FECHA: SEPT. 2022 | ESCALA: SIN ESCALA | CLAVE: ARQ.-04
ACOTACIÓN: METROS | N° DE PLANO: 6

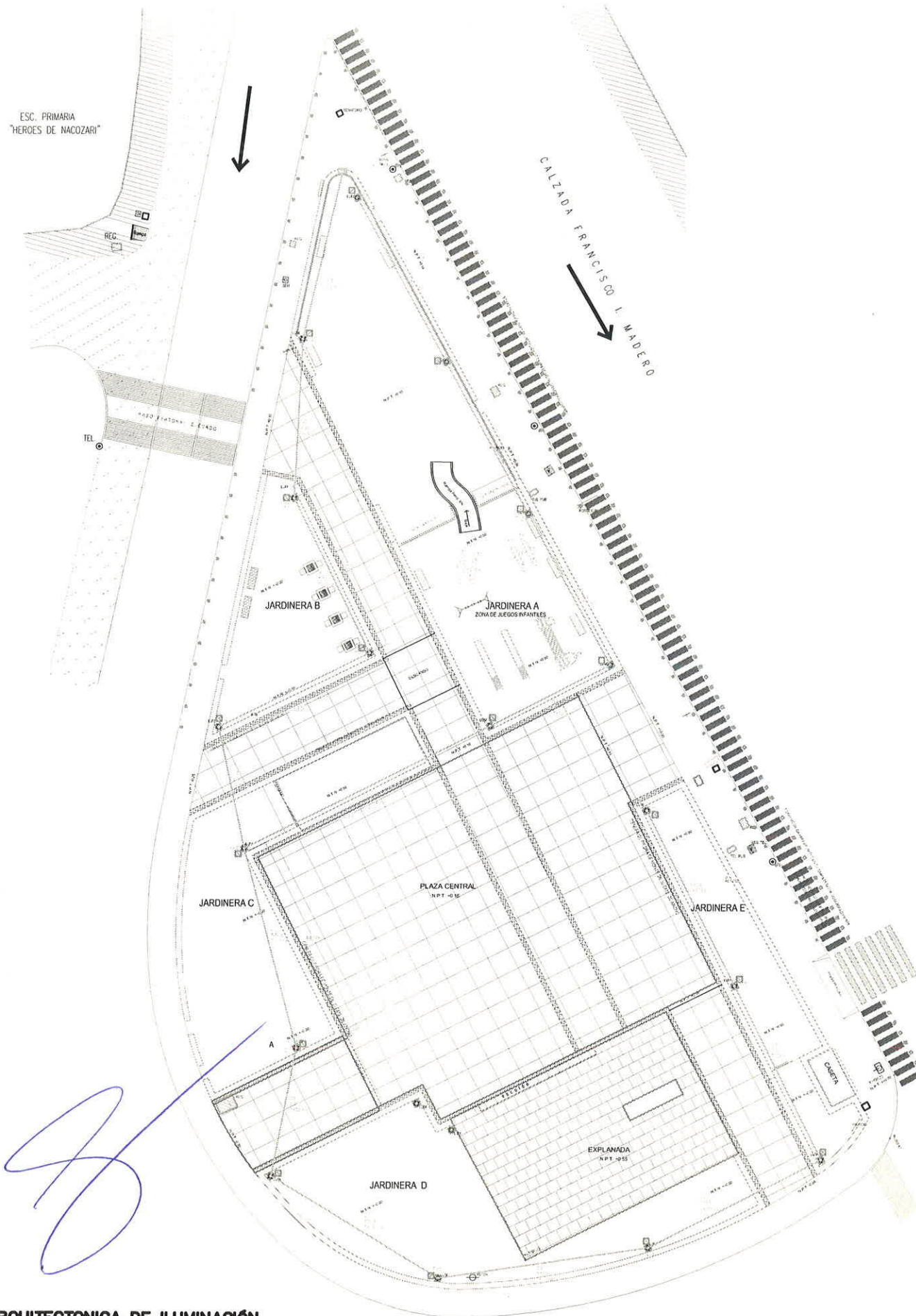

PLANTA ARQUITECTONICA DE ILUMINACIÓN

SIMBOLOGÍA:

- CENTRO DE CARGA Q08
- LUMINARIO PUNTA DE POSTE COLONIAL MODELO IMPERIAL MODELO IMPERIAL D100
- TUBERÍA POR PISO
- REGISTRO ELÉCTRICO

NOTAS GENERALES:

Todas las tuberías deberán de estar aterrizadas, por medio de varilla de tierra copperweld para una resistencia de 25 ohms de 13 mm. de diámetro, considerando una por cada luminario proyectado.

Se usará poliducto naranja liso de 2".

El conductor para tierra física puede ser desnudo o color verde, con el calibre indicado en el proyecto.

Se deberán de realizar las pruebas de funcionamiento y control para verificar el correcto comportamiento de la iluminación proyectada.

Todos los elementos de control, conducción e iluminación, deberán de cumplir con la norma oficial mexicana NOM-001-SEDE-VIGENTE.

Handwritten signature in blue ink.



MACROLOCALIZACIÓN:

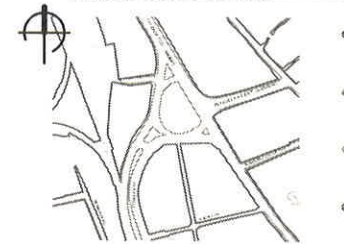

MICROLOCALIZACIÓN:

SELLOS:

Handwritten signature in blue ink.



Oaxaca de Juárez
Presidencia Municipal
2022 - 2024

Handwritten signature in blue ink.

SECRETARÍA DE OBRAS PÚBLICAS
Y DESARROLLO URBANO

DIRECCIÓN DEL CENTRO Y
PATRIMONIO HISTÓRICO

C.P. FRANCISCO MARTÍNEZ NERI
PRESIDENTE MUNICIPAL CONSTITUCIONAL

LIC. NANCY BELEM MOTA FIGUEROA
SÍNDICA PRIMERA

MTRA. YVONNE DENISSE
ARANDIA VALENCIA
SECRETARÍA DE OBRAS PÚBLICAS Y
DESARROLLO URBANO

M.ARQ. MERCEDES RIZO
CHONGO
DIRECTORA DE CENTRO Y PATRIMONIO
HISTÓRICO

DIRECTOR RESPONSABLE DE OBRA
CEN.

PROYECTO:
REHABILITACIÓN DE PARQUE PÚBLICO, CABECERA MUNICIPAL,
JARDÍN MADERO CALZADA FRANCISCO I. MADERO

PLANO:
PROYECTO DE ILUMINACIÓN

FECHA SEPT. 2022	ESCALA SIN ESCALA	CLAVE INST.-01
ACOTACIÓN METROS	Nº DE PLANO 7	